

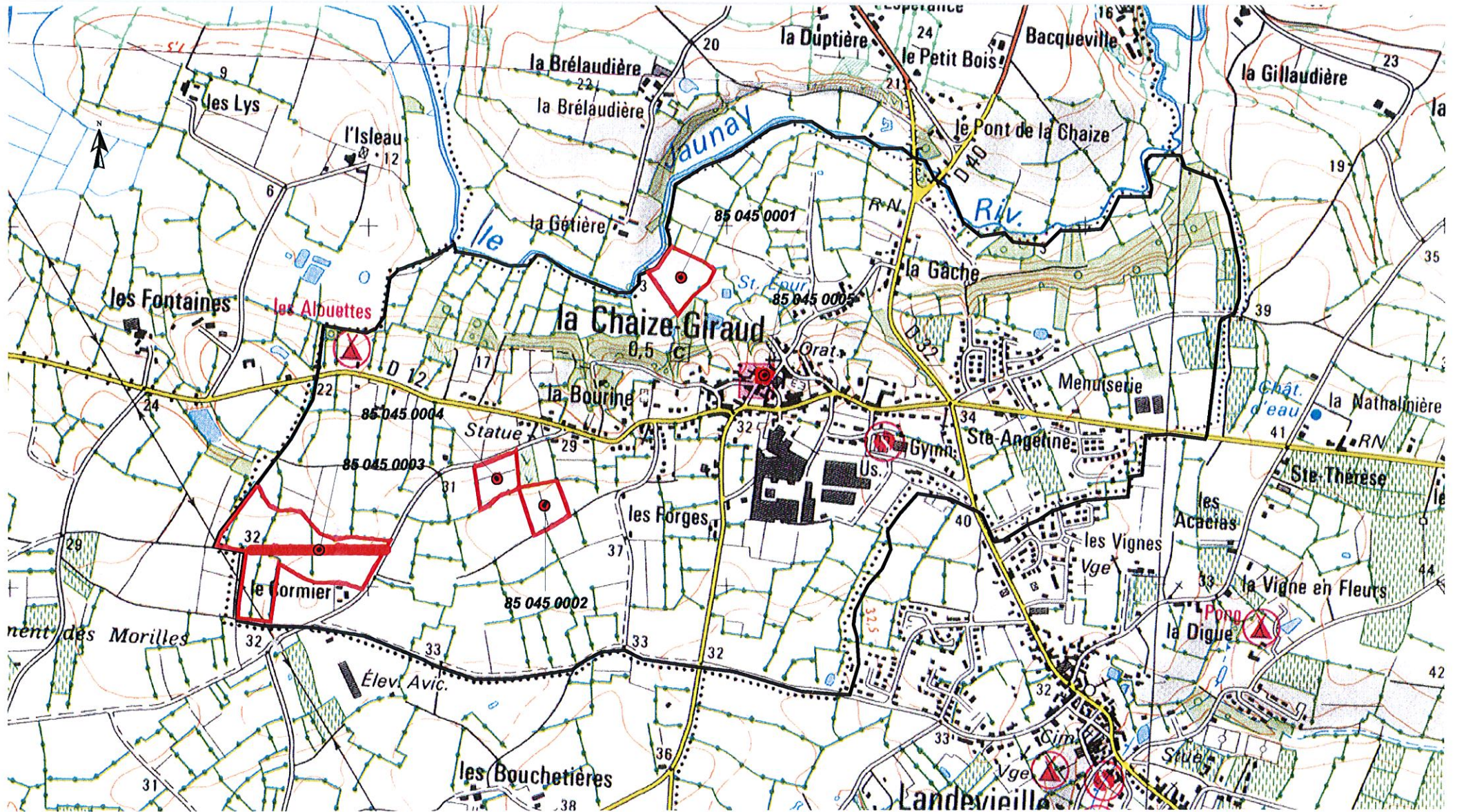



*Service régional de l'archéologie des Pays-de-la-Loire, liste des entités archéologiques de la commune de : LA CHAIZE-GIRAUD*

Número de l'EA	N° de site DRACAR	Nom du site / Lieu-dit-cadastral	Chronologie et vestiges	Coordonnées Lambert	Parcelles	Fiabilité du site
85 045 0001		LA GETIERE / LA GETIERE	(Epoque indéterminée) enclos rectilinéaire	X=281871 Y=2191848		site certain
85 045 0002	85002014AH	LES FORGES 1 / LES FORGES	(Epoque indéterminée) enclos rectilinéaire	X=281491 Y=2191215	1981 : A1:210	site certain
85 045 0003	85002015AH	LE CORMIER / LE CORMIER	(Epoque indéterminée) chemin	X=280862 Y=2191100	1981 : A1:288 ; A1:287 ; A1:284 ; A1:244 ; A1:243 ; A1:708	site certain
85 045 0004	85002020AH	LES FORGES 2 / LES FORGES	(Epoque indéterminée) enclos rectilinéaire	X=281359 Y=2191291	1981 : A1:210 ; A1:209 ; A1:208 ; A1:204 ; A1:203 ; A1:185 ; A1:184 ; A1:183	site certain
85 045 0005	85002021AH	EGLISE NOTRE-DAME / LA CHAIZE-GIRAUD	(Moyen-âge classique) église	X=282106 Y=2191583	1981 : A3:641;A3:642;	site certain

# Carte archéologique de la commune de La Chaize-Giraud



-  Entité archéologique (site et indice de site)
-  Entité archéologique linéaire
-  Zonage archéologique
-  Limite communale

Cellule carte archéologique des Pays-de-la-Loire  
 Base de données PATRIARCHE  
 © IGN - Paris - 2001 - Licence n°9136  
 Edition : décembre 2002