Département du Tarn
Commune de **TREBAS**

NOTICE RELATIVE AUX ZONAGES D'ASSAINISSEMENT

Date : Janvier 2007

Echelle : 1 / 1 500

Cabinet de maîtrise d'œuvre d'hydrologie des eaux
Ste Gayde - 31190 - AUTERIVE
Tél : 05.61.50.24.24 - Fax : 05.61.50.24.25
Tél : 05.61.76.25.11 - Fax : 05.61.76.17.55

LEGENDE

- Réseau séparatif
- Réseau pluvial
- Réseau unitaire
- Conduite de refoulement
- Fossé
- Avaloir
- Grille
- Déversoir d'orage
- Regard
- Poste de refoulement
- Sens d'écoulement
- Prise d'eau

- POS
- ZONE INONDABLE
- ZONAGE D'ASSAINISSEMENT COLLECTIF EXISTANT
- ZONAGE D'ASSAINISSEMENT COLLECTIF FUTUR
- PROJETS DE RESEAU

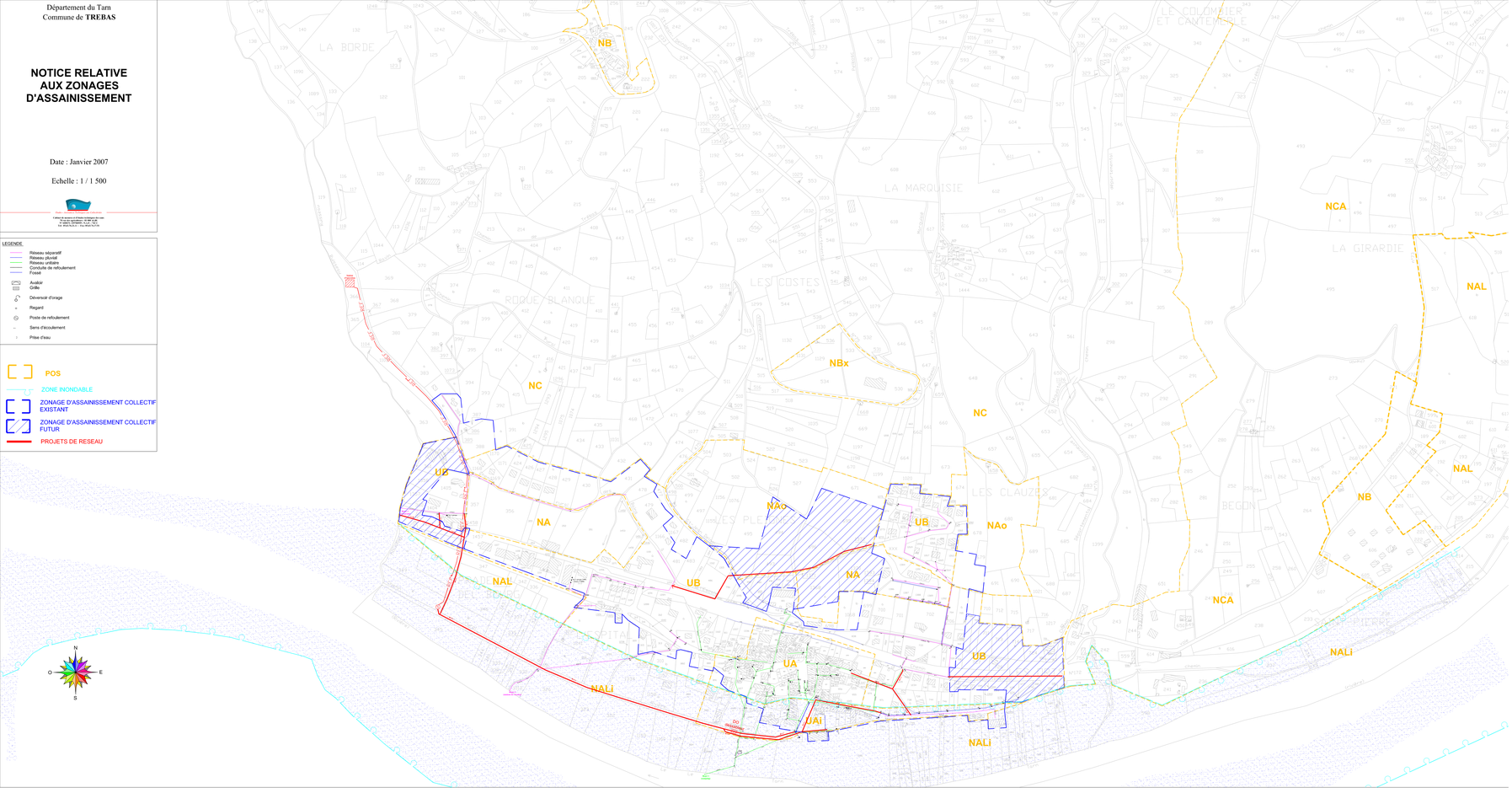

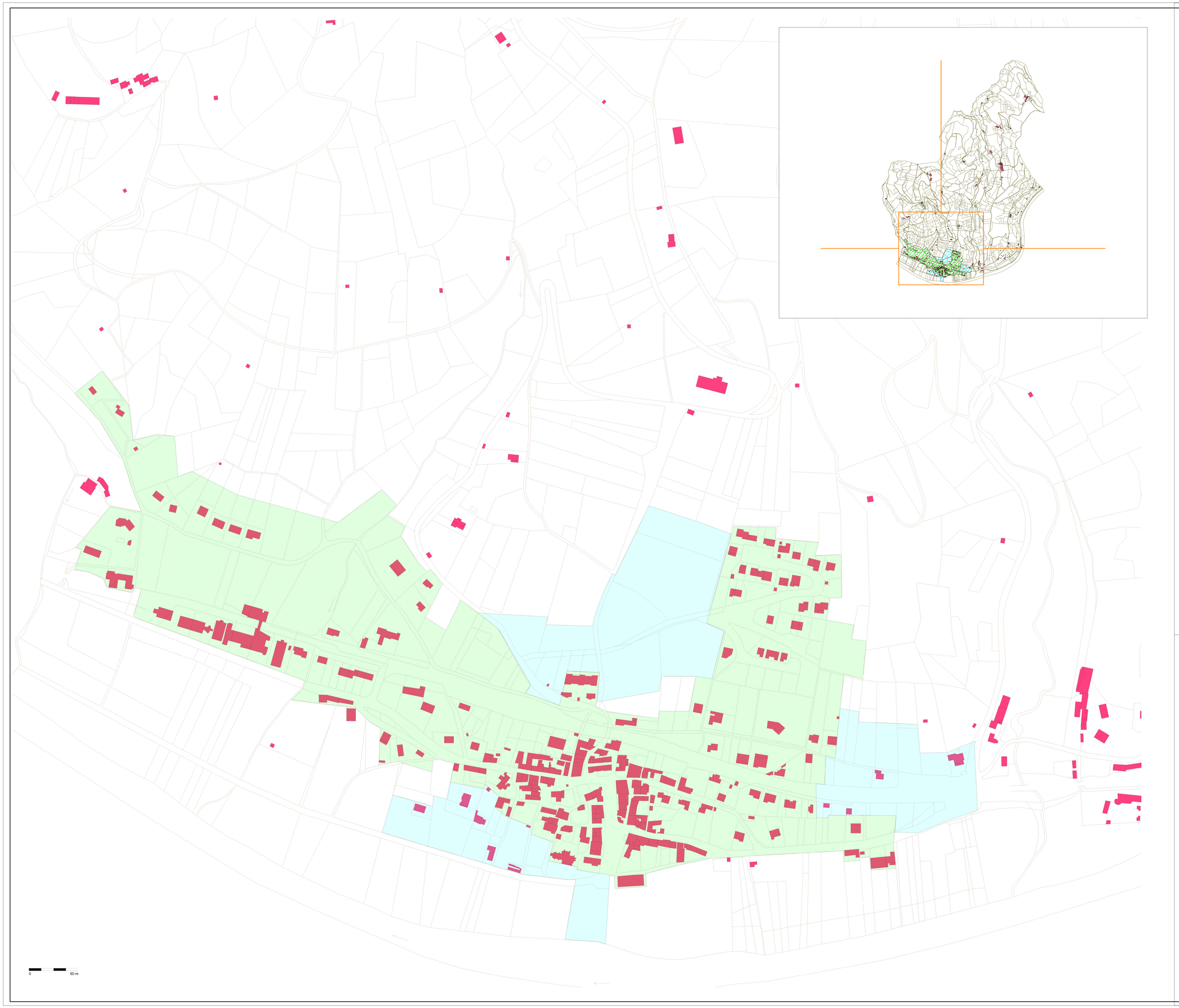

N
O
E
S

LEGENDE

Zonage d'assainissement collectif actuel

Zonage d'assainissement collectif futur

Zonage d'assainissement non collectif

DEPARTEMENT DU TARN

Commune de Trébas

Zonage d'assainissement

Plan 1

Réalisé par: YOGA	**Référence: APSE11241**	G2C environnement 316 Rue Henri Becquerel 11400 CASTELNAUDARY Tél: 04 68 23 06 28 Fax: 04 68 23 06 34
Validé par: AMEG	**Echelle: 1/1500**	
Date: 06/03/2013		