

# Commune de RICARVILLE DU VAL

## Eléments paysagers



Echelle: 1/5000

Edité le 20/12/2014

Document approuvé par délibération du conseil municipal en date du  
tampon et signature

**INGE TER**

18 rue Edouard Ruelle, 80440 BLANGY TRONVILLE  
contact@ingeter.fr



### LEGENDE

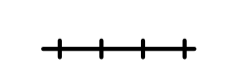

Elément paysager à protéger

# Carte communale de RICARVILLE DU VAL

## Éléments Remarquables du Paysage

Dossier approuvé par délibération  
du conseil municipal en date du

*Tampon et signature*

## PREAMBULE

- Dans le cadre de l'élaboration de sa carte communale, la commune de RICARVILLE DU VAL s'engage dans une démarche pour la conservation des éléments du paysage.

### Réglementation :

Article **R.421-28 alinéa « e »** du Code de l'Urbanisme relatif aux travaux, installations et aménagements soumis à déclaration préalable :

« Doivent en outre être précédés d'un permis de démolir les travaux ayant pour objet de démolir ou de rendre inutilisable tout ou partie d'une construction :

- Identifiée comme devant être protégée par un plan local d'urbanisme, en application du 7° de l'article L. 123-1, située dans un périmètre délimité par le plan en application du même article ou, dans une commune non dotée d'un plan local d'urbanisme ou d'un document d'urbanisme en tenant lieu, identifiée par délibération du conseil municipal, prise après enquête publique, comme constituant un élément de patrimoine ou de paysage à protéger et à mettre en valeur. »

- Article **R.421-23 alinéa « i »** du Code de l'Urbanisme, relatif aux dispositions applicables aux démolitions.

« Doivent être précédés d'une déclaration préalable les travaux, installations et aménagements suivants :

- Les travaux autres que ceux exécutés sur des constructions existantes ayant pour effet, dans une commune non couverte par un plan local d'urbanisme, de modifier ou de supprimer un élément, qu'une délibération du conseil municipal, prise après enquête publique, a identifié comme présentant un intérêt patrimonial ou paysager ; »

- Ce document présente l'ensemble des éléments patrimoniaux paysagers préservés sur le territoire communal.

## POURQUOI LA MISE EN ŒUVRE D'UNE PROTECTION ?

- La commune a choisi de réaliser un inventaire non exhaustif des haies bocagères les plus importantes. Certaines de ces haies ont été recensées lors de l'étude hydraulique réalisée sur la commune. Ces haies ont donc un rôle important dans la gestion des ruissellements sur le territoire de RICARVILLE DU VAL. De plus, certaines haies, non recensées lors de cette étude hydraulique, ont été tout de même ajoutée comme élément remarquable du paysage.
- Cette protection permet de maintenir le caractère du paysage local et de reconnaître l'importance de certaines haies bocagères d'un point de vu esthétique et fonctionnel.

Localisation des éléments paysagers naturels

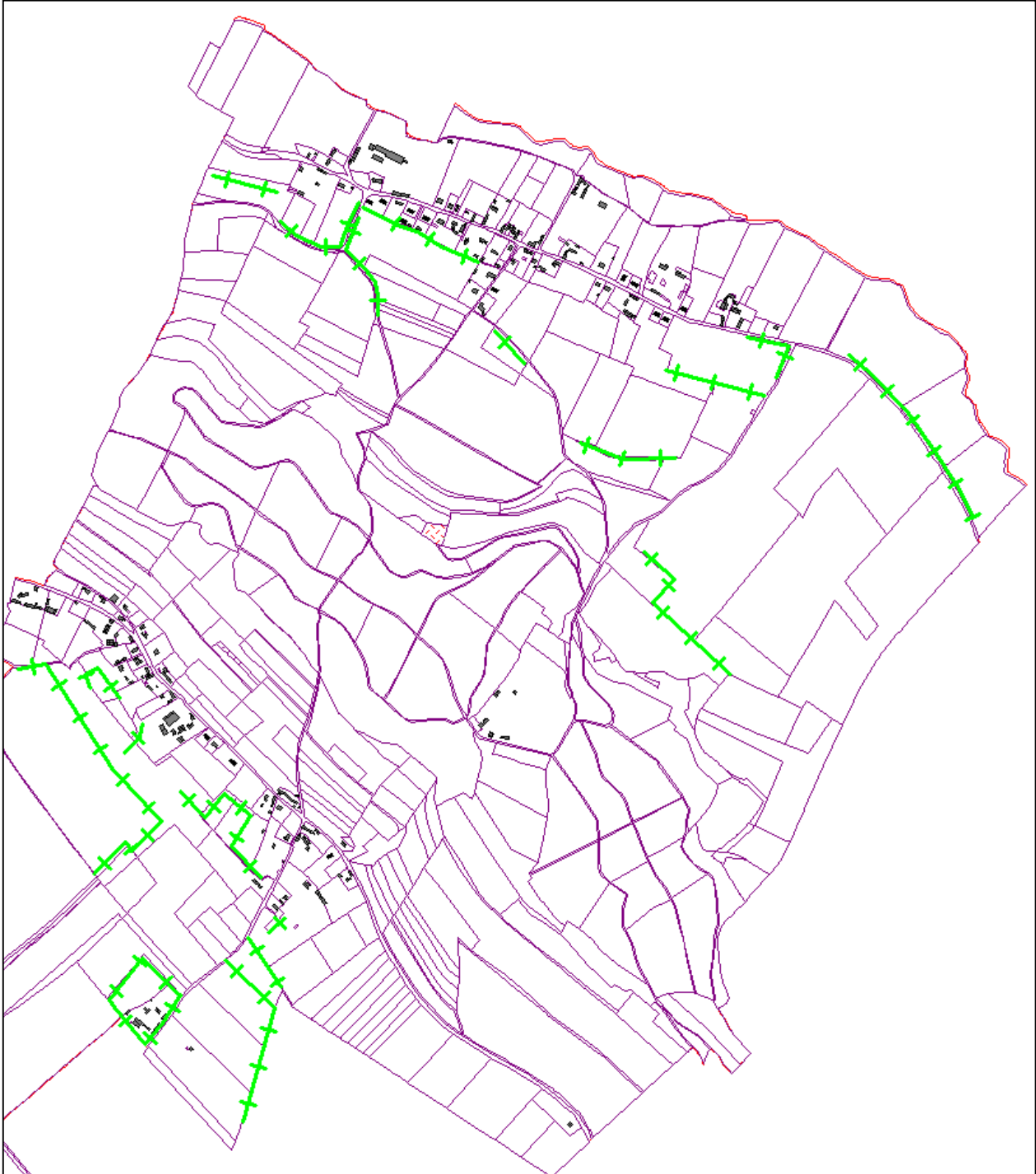

Localisation des 18 haies identifiées

+++ Haies protégées

# Le bourg

## Haie n°1 (parcelles 62 et 163)

Longueur : 176m

Nombre de rangées : 1

Typologie : haie d'arbres et d'arbustes

### ■ Intérêt paysager

Cette haie joue essentiellement un rôle important dans la fonctionnement hydraulique de la commune.



## Haie n°2 (parcelles 54, 63, 182 et 179)

Longueur : 291m

Nombre de rangées : 2

Typologie : haie d'arbres et d'arbustes

### ■ Intérêt paysager

Cette haie se situe en bordure de route et lui donne un caractère champêtre. De plus, elle joue un rôle dans la fonctionnement hydraulique de la commune.



### Haie n°3 (parcelles 51, 124, 125, 126)

Longueur : 292m

Nombre de rangées : 2

Typologie : haie d'arbres et d'arbustes

#### ■ Intérêt paysager

Cette haie se situe en bordure de route et lui donne un caractère champêtre. De plus, elle joue un rôle dans la fonctionnement hydraulique de la commune.



### Haie n°4 (parcelle 124)

Longueur : 300m

Nombre de rangées : 1

Typologie : haie d'arbres et d'arbustes

#### ■ Intérêt paysager

Cette haie se situe en bordure de l'espace bâti du centre bourg. Elle joue un rôle de tampon dans l'écoulement des eaux de ruissellement. Elle permet une transition paysagère importante entre l'espace naturel et l'espace bâti.



### Haie n°5 (parcelle 133)

Longueur : 80m

Nombre de rangées : 1

Typologie : haie de buissons

#### ■ Intérêt paysager

Cette haie se situe au milieu de l'espace agricole. Elle joue un rôle écologique important aux abords de l'espace bâti.



### Haies n°6 et n°7 (parcelle 17, 77 et 88)

Longueur : 135m et 234m

Nombre de rangées : 2

Typologie : haie d'arbres et d'arbustes

#### ■ Intérêt paysager

Ces haies font le tour d'une parcelle agricole située au croisement de deux voies routières. Ces haies ont un rôle hydraulique important mais aussi écologique.

### Haie n°8 (parcelles 60 et 61)

Longueur : 380m

Nombre de rangées : 1

Typologie : haie d'arbres et d'arbustes

#### ■ Intérêt paysager

Cette haie se situe au milieu de l'espace agricole. Elle se situe le long de la route principale de la commune. Cette haie contribue au caractère champêtre de la commune. Cette haie est recensée comme ayant un rôle hydraulique important.



### Haie n°9 (parcelles 19, 22, 24 et 25)

Longueur : 250m

Nombre de rangées : 1

Typologie : haie d'arbres et d'arbustes

#### ■ Intérêt paysager

Cette haie a essentiellement un rôle paysager puisqu'elle est située à proximité du Bois Dimont qui est classée en zone Natura 2000. Préserver cette haie montre bien la volonté de la commune de conserver son patrimoine naturel.

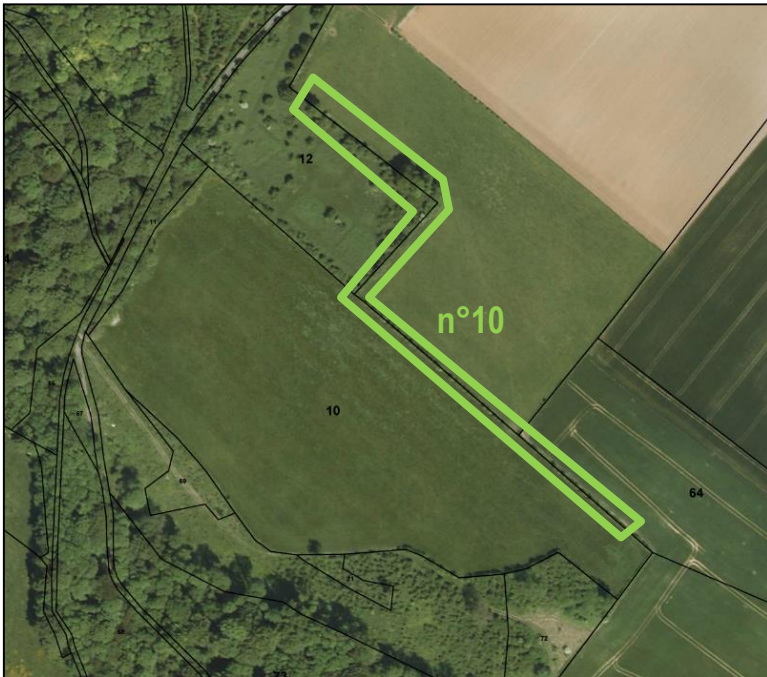

**Haie n°10 (parcelles 10, 12, 13 et 64)**

Longueur : 513m

Nombre de rangées : 1

Typologie : haie d'arbres et d'arbustes

■ **Intérêt paysager**

Cette haie a essentiellement un rôle paysager puisqu'elle est située à proximité du Bois Dimont qui est classée en zone Natura 2000. préserver cette haie montre bien la volonté de la commune de conserver son patrimoine naturel.

# Val de Ricarville

## Haie n°11 (parcelles 1 et 2)

Longueur : 680m

Nombre de rangées : 1

Typologie : haie d'arbres et d'arbustes

### ■ Intérêt paysager

Cette haie se situe au milieu de l'espace agricole. Elle permet une transition paysagère entre l'espace boisé faisant partie de la forêt d'Eawy et l'espace bâti du hameau. Cette haie est recensée comme ayant un rôle hydraulique important.



## Haies n°12 et n°13 (parcelles 157, 76, 77, 78 et 2)

Longueur : 116m et 98m

Nombre de rangées : 1

Typologie : haie d'arbres et d'arbustes



### ■ Intérêt paysager

Ces haies se situent au milieu de l'espace agricole. Elles permettent une transition paysagère entre l'espace boisé faisant partie de la forêt d'Eawy et l'espace bâti du hameau. Ces haies sont recensées comme ayant un rôle hydraulique important.

**Haie n°14 (parcelles 92, 98, 138, 139 et 2)**

Longueur : 340m

Nombre de rangées : 1

Typologie : haie d'arbres et d'arbustes

▪ **Intérêt paysager**

Cette haie se situe au milieu de l'espace agricole. Elle façonne le paysage agricole du hameau. Cette haie est recensée comme ayant un rôle hydraulique important.



**Haie n°15 (parcelles 130, 132, 133 et 194)**

Longueur : 410m

Nombre de rangées : 1

Typologie : haie d'arbres et d'arbustes

▪ **Intérêt paysager**

Cette haie se situe autour d'un corps de ferme. Elle façonne le paysage agricole du hameau. Cette haie est recensée comme ayant un rôle hydraulique important.

**Haies n°16, 17 et 18 (parcelles 9, 127, 125, 124 et 123)**

Longueur : 380m, 160m et 150m

Nombre de rangées : 3

Typologie : haie d'arbres et d'arbustes

▪ **Intérêt paysager**

Ces haies se situent au milieu de l'espace agricole. Elle délimitent les parcelles agricoles. Ces haies sont recensées comme ayant un rôle hydraulique important.





L'ingénierie au service de votre projet

Siège social:

18 rue Edouard Ruelle  
80440 BLANGY TRONVILLE

[contact@ingeter.fr](mailto:contact@ingeter.fr)

06.95.03.63.93

