LEGENDE

Compte tenu du fond de plan fourni, les informations sont reportées de façon schématique

Limite de commune

Zone construite ou constuctible, zones U, Na, Nb (POS Janvier 2001)

Périmètre de protection des captages (PPC)

RESEAU HYDROGRAPHIQUE

Cours d'eau pérenne

Cours d'eau non perenne

RESEAU D'ASSAINISSEMENT (représentation schématique)

Réseau eaux usées

Réseau eaux pluviales

PROJET D'ASSAINISSEMENT

Réseau eaux usées projetés

APTITUDE DES SOLS A L'ASSAINISSEMENT (ETI - POS 2001)

Zone apte à l'infiltration in situ des effluents (épandage par tranchées filtrantes en sol naturel)

Zone ou le rejet des effluents est toleré dans les cours d'eau (traitement préalable par lit filtrant drainé à flux vertical)

Zone inapte à l'assainissement individuel

REPORT DES ETUDES DE SOL REALISEES POUR DES PARTICULIERS

Filières d'assainissement retenues

Tranchées d'épandage

Filières se caractérisant par certaines précautions faciles à mettre en oeuvre - filtre à sable ou tranchées d'épandage surélévées

Filières se caractérisant par certaines précautions délicates à mettre en oeuvre - filtre à sable drainé suivi de tranchées ou de puits d'infiltration

Filières classiques impossible à mettre en oeuvre - filtre à sable drainé avec rejet au ruisseau

Implantation proposée pour la réalisation des sondages à la tarrière

SYNDICAT INTERCOMMUNAL D'ASSAINISSEMENT DE LA REGION D'ALBERTVILLE

DEPARTEMENT DE LA SAVOIE

COMMUNE DE VERRENS - ARVEY

SCHEMA DIRECTEUR D'ASSAINISSEMENT

ANALYSE DE L'EXISTANT
CARTE D'APTITUDE DES SOLS A L'ASSAINISSEMENT

Ech.: 1/5000

E.D.A.C.E.R.E

7, rue Lieutenant G. Eysseric BP 148 73204 ALBERTVILLE
Tél : 04.79.32.40.81 Fax : 04.79.37.70.26

L'ingénierie de l'eau

Version	Date	Dessiné par	Vérifié par
1	OCT. 2002	B. BIANCHINI	S. QUARD
2	DEC. 2002	B. BIANCHINI	S. QUARD

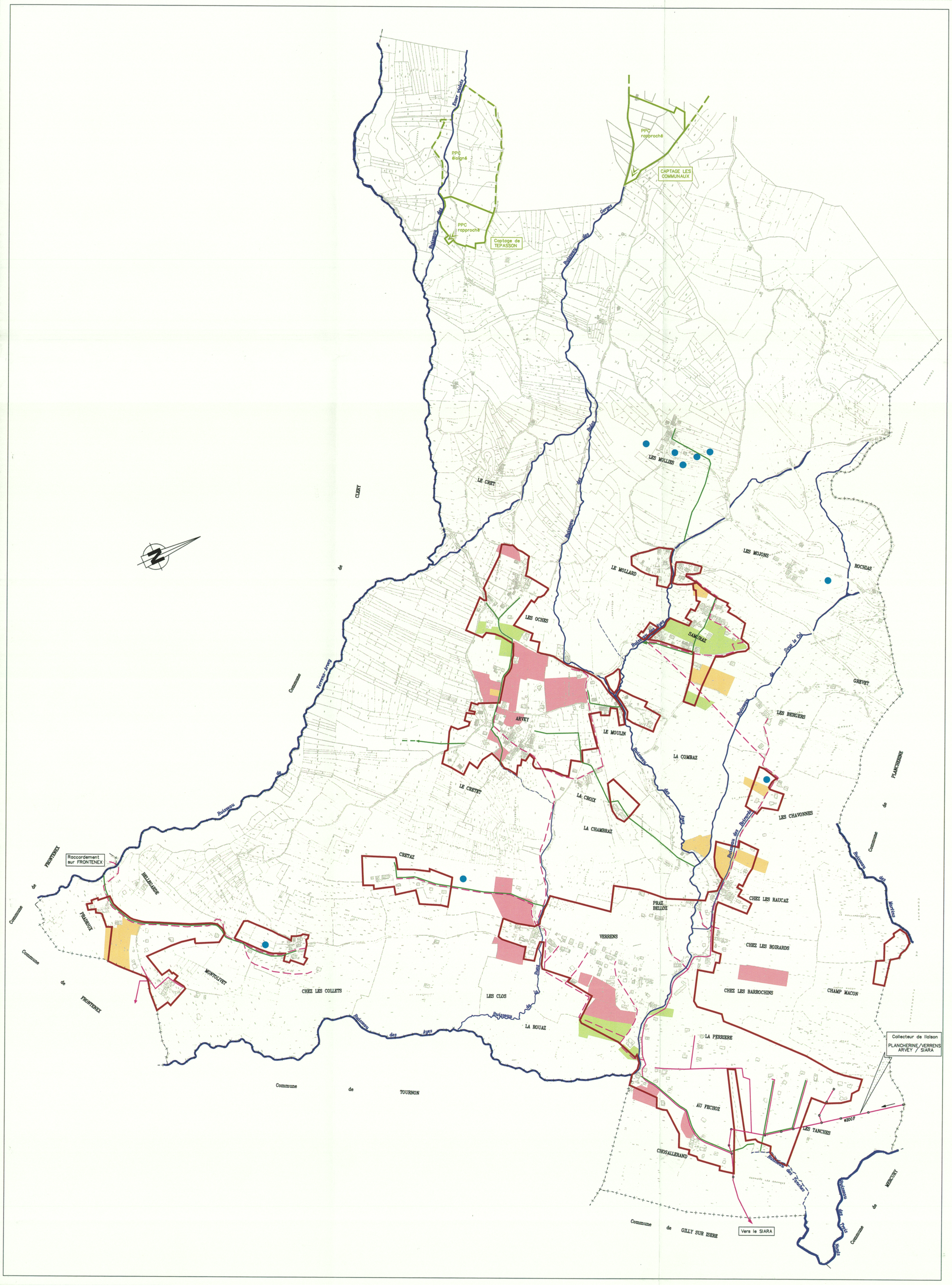
PPC éloigné
PPC rapproché
Captage de TEPASSON
PPC rapproché
CAPTAGE LES COMMUNAUX
Ruisseau des Cornes
Ruisseau des Ayes
Ruisseau des Verrens
Ruisseau des Bornes
Ruisseau des Merlies
Ruisseau des Tavels
Ruisseau des Tavels
Ruisseau des Ayes
Ruisseau des Ayes
Ruisseau des Ayes