



SELARL VIAL – Géomètres-Experts - Urbanistes
Bureau d'Etudes et de Topographie Maîtrise d'œuvre VRD
URBANISME-AMENAGEMENT-COORDINATION SPS



COMMUNE DE ALBIEZ-MONTROND

Département de la Savoie



INVENTAIRE DU PATRIMOINE

Chalets d'alpage, bâtiments de remue et moulins



Sommaire

Sommaire.....	1
Préambule.....	2
Localisation des différents secteurs d'étude	4
Inventaire des chalets d'alpage	10
Rive gauche du Rieux – secteur sud.....	11
Est de la Vilette – La Saussaz – secteur central.....	41
Partie nord du territoire	68
Inventaire des chalets de remue.....	82
La Colonne et les Géroudes	83
Est de Gévoudaz	97
Secteur de Montrond	100
Inventaire des moulins.....	106
Localisation des Moulins sur la partie nord du territoire.....	107

Rive gauche du Rieux – secteur sud	Est de la Vilette – La Saussaz – secteur central	Partie nord	La Colonne et les Géroudes	Est de Gévoudaz	Secteur Montrond	Les Moulins
L'Ordière	Au Chalmieu	Praz Roux	La Colonne	Aux Eminées	La Gissière	Pré du Nez
Sur la Brouve	L'Ordière	Plan Martin	Le Carreley	Rosset	Plan Moulin	Vers les Moulins
Le Besset	La Plaigne	Les Echaux d'en	Les Géroudes		Le Plan de l'Essart	
Sur le Besset	Le Planey	Haut, les Aplanes				
Plan Parroux	Sur le Planey	Les Ambetours et				
Coulouvraz	La Praz	Crêt du Corbeau				
Aux Charbottes	Pierre Noire	Côtes du Roi				
Le Mottet	Pré Naret	Praz Radet				
Pré Valloire	Grand Plan	Plan des Champs				
Montplat	La Grande					
En Bouchin	Traversière					
Les Manches	Coin Giroud					
La Mottaz						
Le Verdet						
En Cuman						

Préambule

Cet inventaire a pour objectif premier de recenser les chalets d'alpage et bâtiments de remue, dans le cadre de l'élaboration du Plan Local d'Urbanisme, pour l'application au plus juste de la loi montagne traduite dans l'article L.145-3 du code de l'urbanisme. Lors des visites de terrain, il a été constaté que certaines constructions sont à l'état de ruine. Elles sont tout de même incluses dans cet inventaire, pour rappeler leur existence, témoin d'une vie pastorale riche.

Ont également été recensés les moulins, qui sont regroupés aux lieux-dits Pré du Nez ou Vers les Moulins, au nord du village d'Albiez ou au sud est de Cochette. Ils ne peuvent pas, au regard de leur histoire et fonction, être considérés comme chalets d'alpage ou bâtiments d'estive. Ils sont simplement recensés pour ne pas tomber dans l'oubli.

Rappel de l'article L.145-3 du code de l'urbanisme

[...] Peuvent être également autorisées, par arrêté préfectoral, après avis de la commission départementale compétente en matière de nature, de paysages et de sites, dans un objectif de protection et de mise en valeur du patrimoine montagnard, la restauration ou la reconstruction d'anciens chalets d'alpage ou de bâtiments d'estive, ainsi que les extensions limitées de chalets d'alpage ou de bâtiments d'estive existants lorsque la destination est liée à une activité professionnelle saisonnière.

Lorsque des chalets d'alpage ou des bâtiments d'estive, existants ou anciens, ne sont pas desservis par les voies et réseaux, ou lorsqu'ils sont desservis par des voies qui ne sont pas utilisables en période hivernale, l'autorité compétente peut subordonner la réalisation des travaux faisant l'objet d'un permis de construire ou d'une déclaration de travaux à l'institution d'une servitude administrative, publiée au bureau des hypothèques, interdisant l'utilisation du bâtiment en période hivernale ou limitant son usage pour tenir compte de l'absence de réseaux. Cette servitude précise que la commune est libérée de l'obligation d'assurer la desserte du bâtiment par les réseaux et équipements publics. Lorsque le terrain n'est pas desservi par une voie carrossable, la servitude rappelle l'interdiction de circulation des véhicules à moteur édictée par l'article L. 362-1 du code de l'environnement.

Les chalets d'alpage sont des bâtiments qui étaient utilisés à des fins pastorales, c'est-à-dire agricoles, en période estivale – période variable en fonction des conditions météorologiques, mais pouvant aller du 15 juin au 15 septembre. Lors de leur usage d'origine, ils se composaient d'une partie habitation, réservée à l'occupation humaine, et d'une partie agricole (étable pour le bétail).

Ils peuvent être accompagnés d'annexes, telles que les greniers ou les caves à lait.

Ces constructions ne sont en général raccordées à aucun équipement public, sauf exception précisée au cas par cas. Leur occupation est impossible en hiver, car les accès ne sont pas déneigés (et ne l'ont jamais été).

Elles se situent en général à une altitude supérieure aux villages, hameaux et groupes de constructions habitées à l'année. Cependant, au regard de la configuration particulière d'Albiez-Montrond, et de son étendue, certains peuvent se retrouver en aval des villages ; mais ils restent à un niveau supérieur à l'habitat principal du propriétaire. Pour cette raison, aucune notion d'altitude n'est retenue.

Quelques chalets de remue, assimilés à des bâtiments d'estive vis-à-vis de la loi montagne, sont également recensés. Il s'agit de constructions qui étaient utilisées par certaines familles en tant qu'étape entre leur résidence principale et le chalet d'alpage, au printemps et/ou à l'automne, pour une durée d'une à deux semaines. Ces bâtiments avaient une fonction d'habitat, mais aussi agricole (présence d'étable). En général, ces constructions ne disposent d'aucun équipement public (eau potable, assainissement, électricité) et leur accès est impossible en hiver, car la voie d'accès n'est pas (et n'a jamais été) déneigée.

Aujourd'hui, bon nombre de ces bâtiments patrimoniaux (chalets d'alpage et de remue) ont fait l'objet de travaux de restauration ou de réhabilitation. Certains, et ils se font de plus en plus rares, sont encore utilisés à des fins agro-pastorales. Les autres deviennent des résidences secondaires, occupées par les habitants d'Albiez-Montrond ou d'ailleurs, uniquement à la saison estivale.

Cet inventaire dresse un état des lieux du bâti actuel. La plupart des photos a été faite en août 2010. Certaines ont été réalisées par M. Georges CONSTANTIN-BLANC dans les années 2000 et par M. Bernard PELLICIER en 2010.

Chaque projet déposé par le propriétaire d'un bâtiment classé chalet d'alpage ou bâtiment d'estive (chalet de remue) sera soumis à la commission départementale compétente en matière de nature, de paysages et de sites, qui se prononcera sur les projets en fonction de la préservation du caractère patrimonial du bâtiment. Les extensions sont, d'après le code de l'urbanisme, limitées aux seules activités professionnelles saisonnières. Ensuite, c'est un arrêté préfectoral qui autorise ou non les travaux.

Cet inventaire présente dans un premier temps les chalets d'alpage, puis les chalets de remue et enfin les moulins. L'inventaire essaie de suivre les chemins d'accès, lorsque cela est possible et regroupe les bâtiments par lieu-dit. Mais tout d'abord, vous trouverez des cartes de localisation de chacun des secteurs.

Localisation des différents secteurs d'étude

Carte 1 : Localisation des chalets d'alpage en rive gauche du Rieux – secteur sud

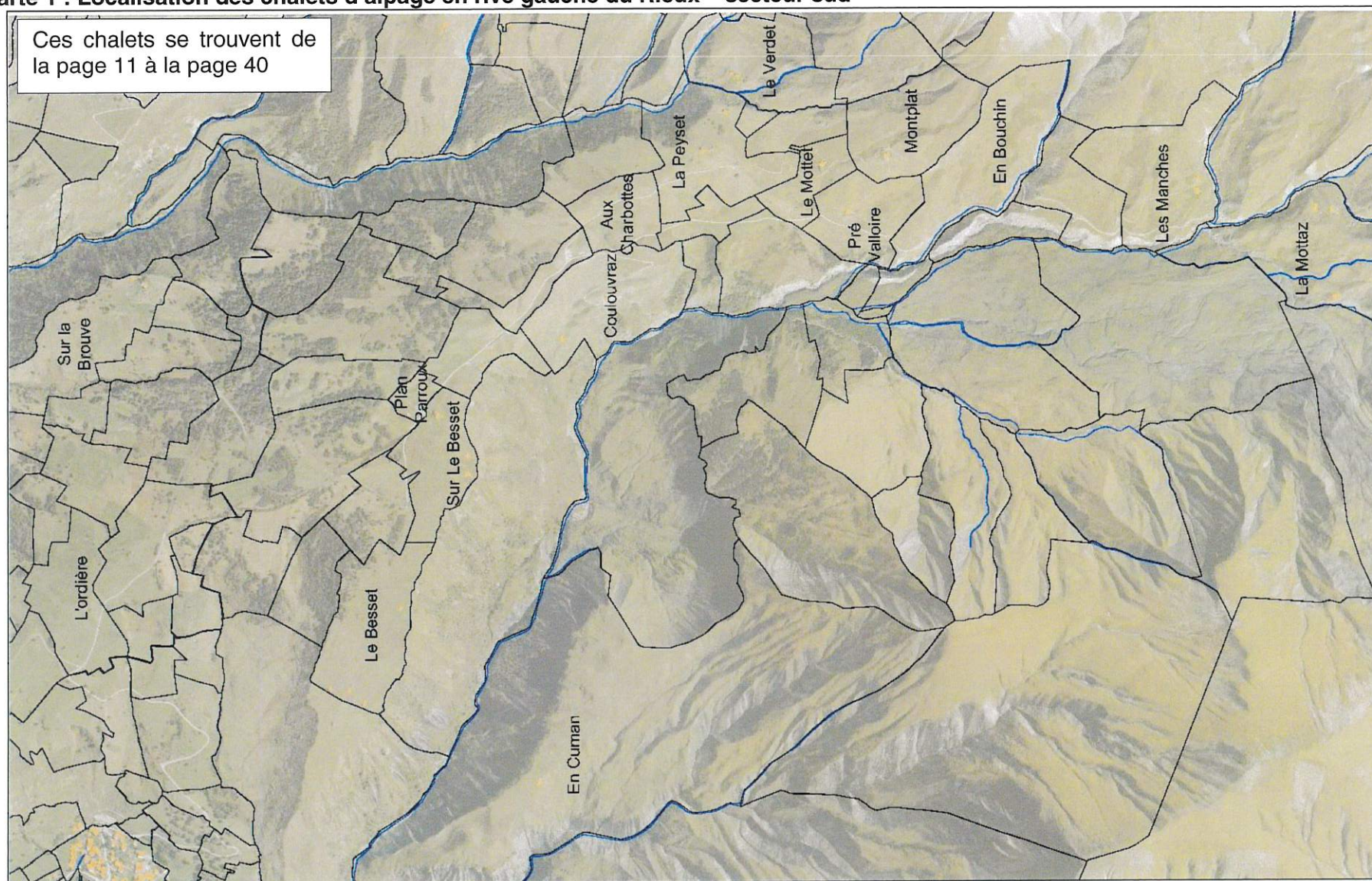

Carte 2 : Localisation des chalets d'alpage à l'est de la Villette – La Saussaz – secteur central

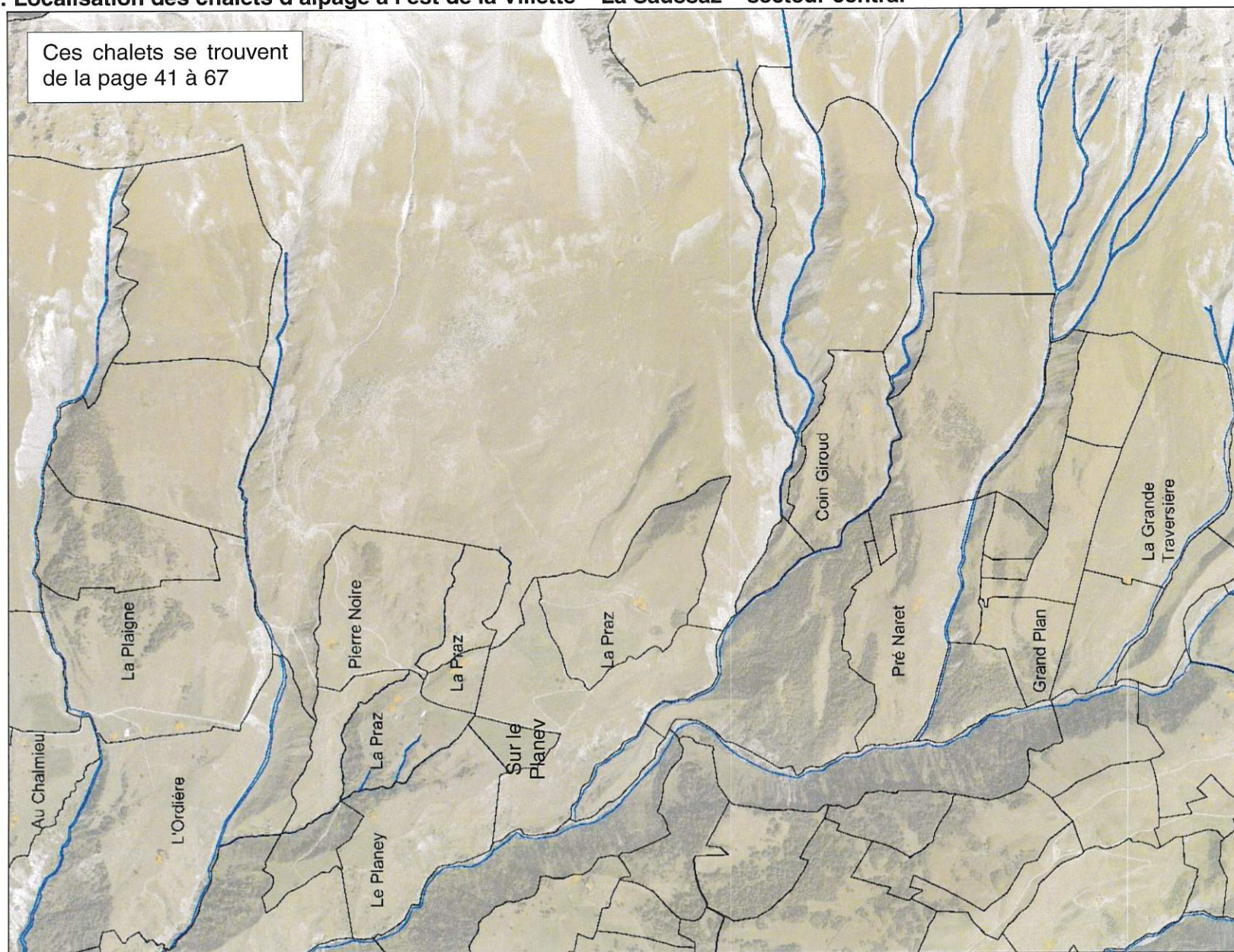

Carte 3 : Localisation des chalets d'alpage et des Moulins sur la partie nord du territoire

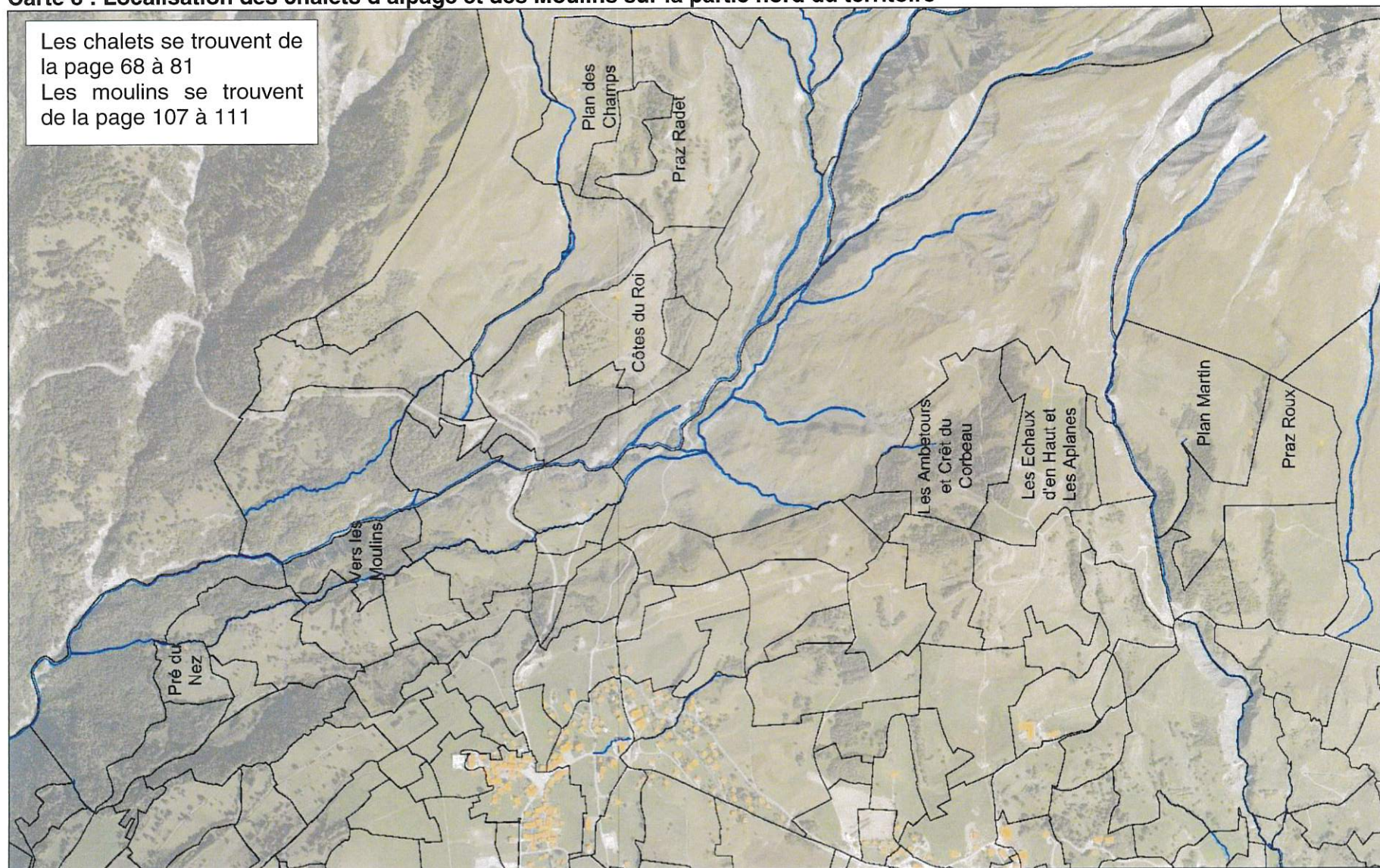

Carte 4 : Localisation des chalets de remue – La Colonne et les Géroutes

Ces chalets se trouvent de la page 85 à 96

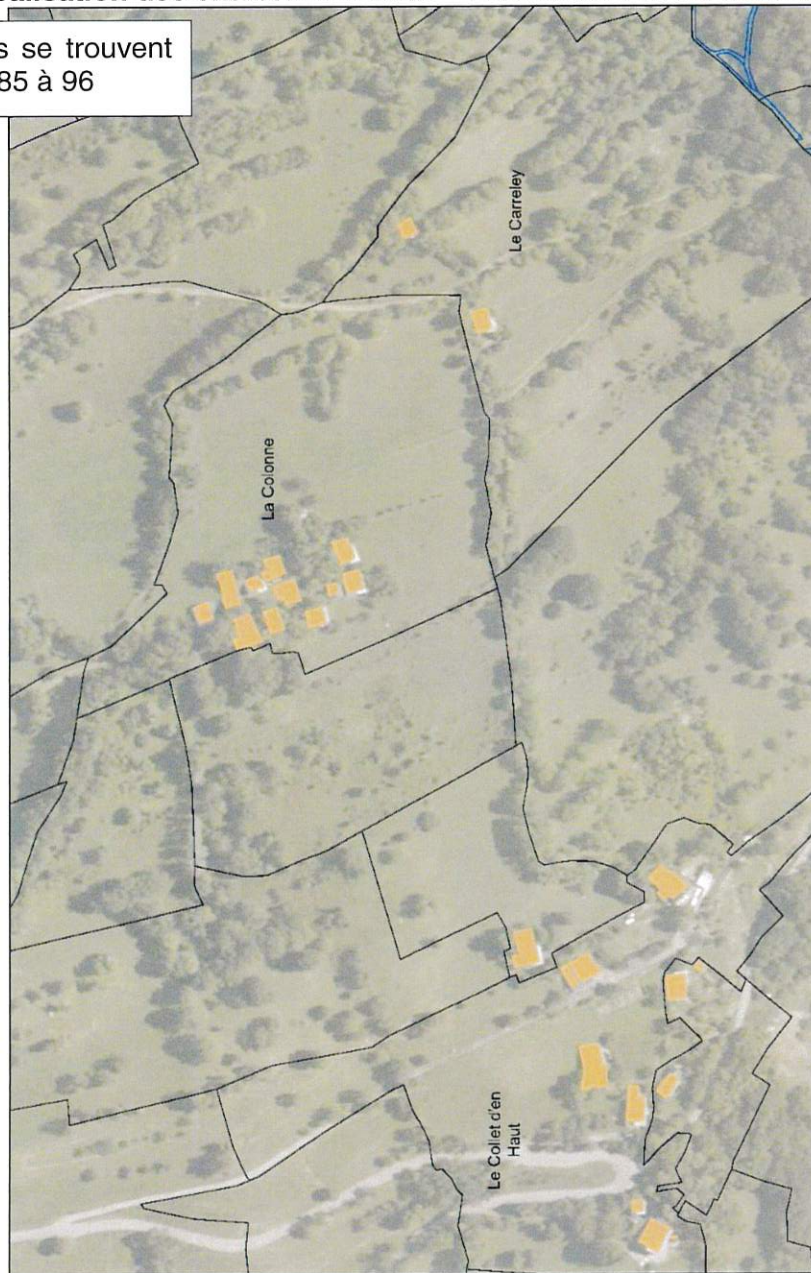

Ce chalet se trouve à la page 83



Carte 5 : Localisation des chalets de remue à l'est de Gévoudaz

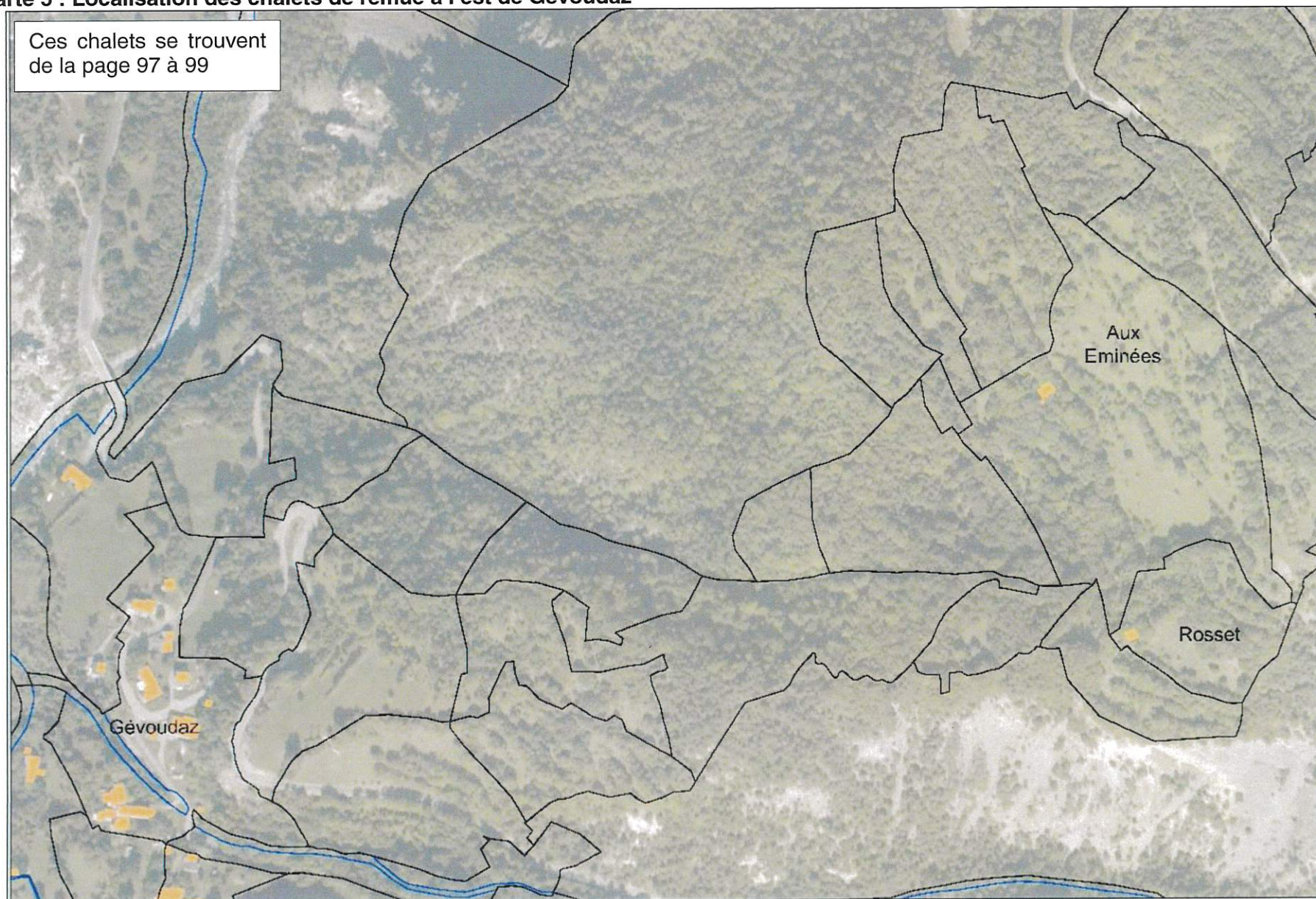

Carte 6 : Localisation des chalets de remue dans le secteur de Montrond

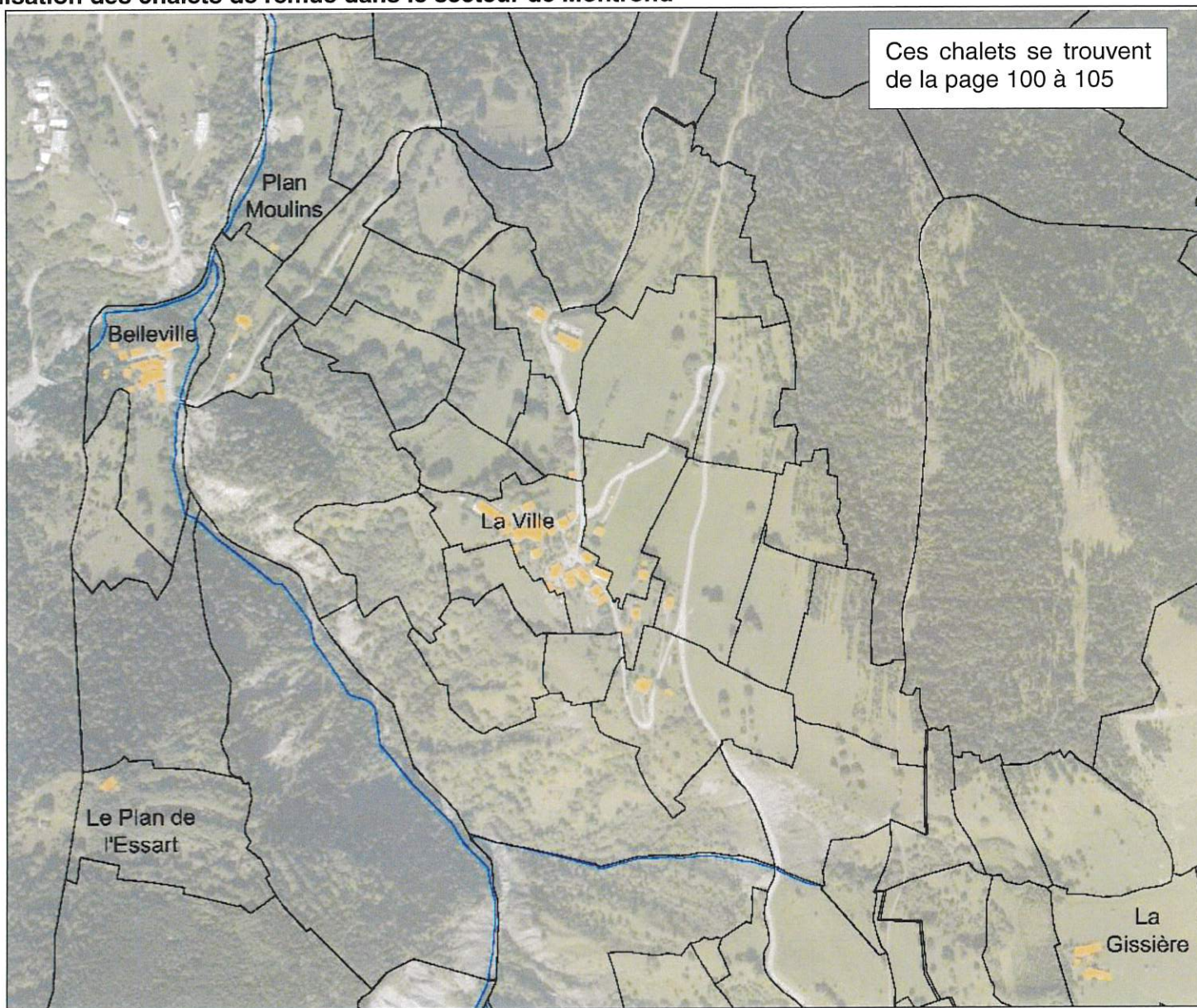

Inventaire des chalets d'alpage

Rive gauche du Rieux – secteur sud

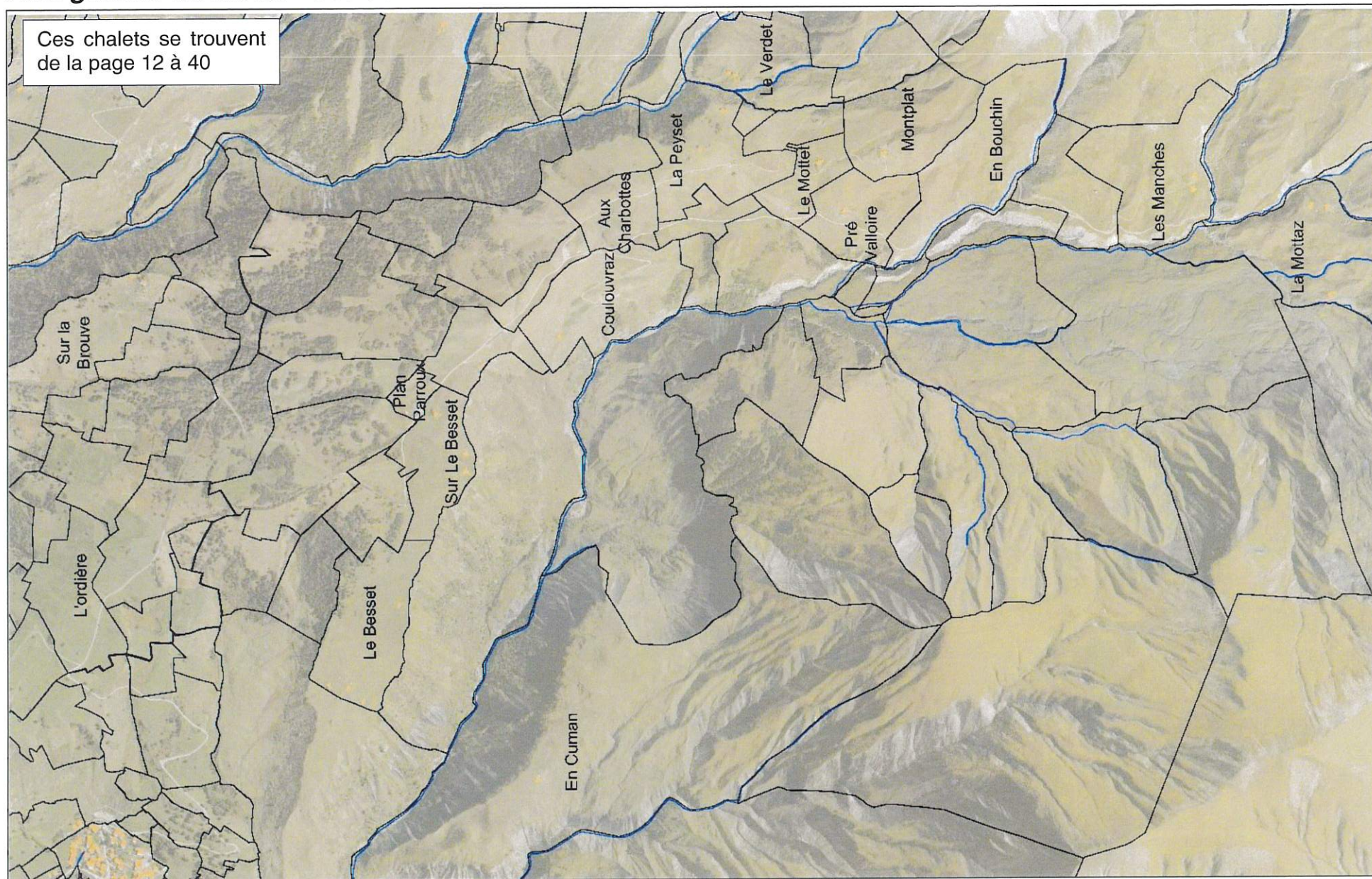

Carte d'identité

Lieu-dit : L'ordière
Parcelle : N 264

Description

Accès : chemin carrossable à 70 m
Equipements : aucun
Usage d'origine : pastoral
Usage actuel :
Etat : Ruine témoin

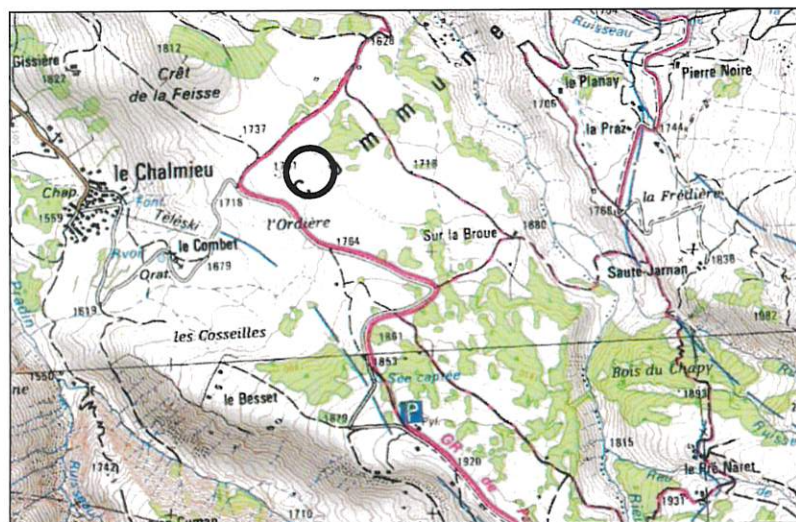

Carte d'identité

Lieu-dit : Sur la Brouve
Parcelle : N 2268

Description

Accès : chemin 4x4
Equipements : aucun
Usage d'origine : pastoral
Usage actuel : alpage
Etat : moyen

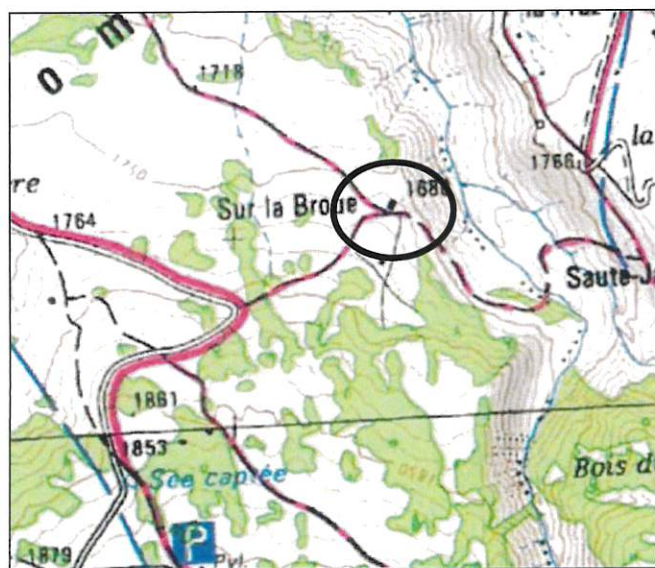
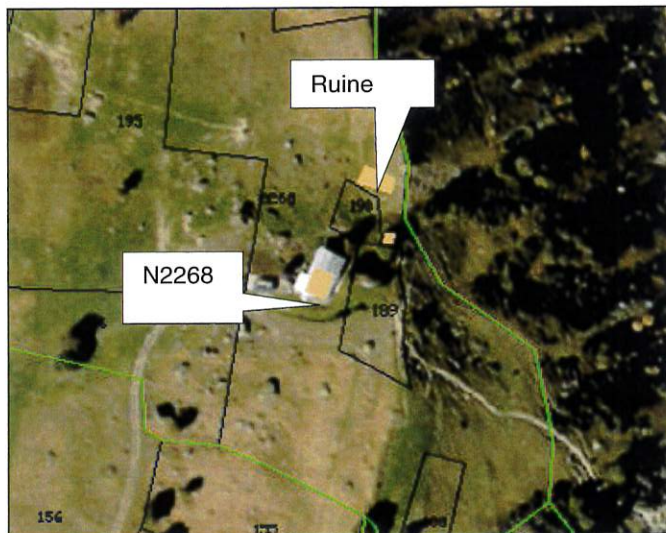

Carte d'identité

Lieu-dit : Le Besset

Parcelle : O 152

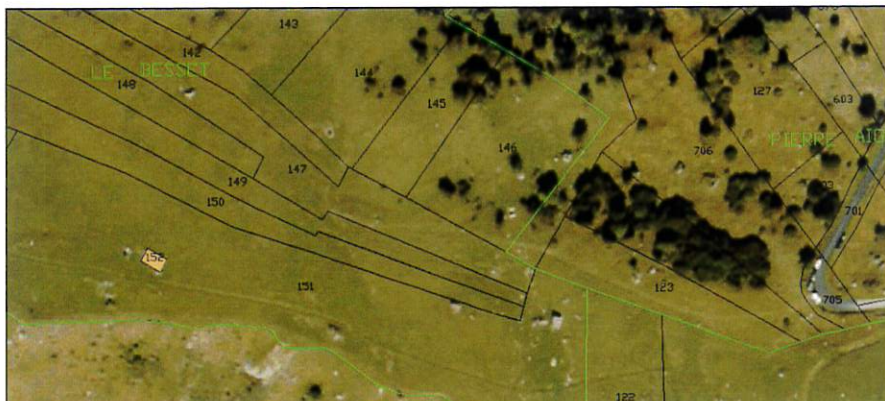

Description

Accès : Chemin carrossable à 350 m

Equipements : aucun

Usage d'origine : grange pour le foin et le matériel

Usage actuel : aucun

Etat : moyen

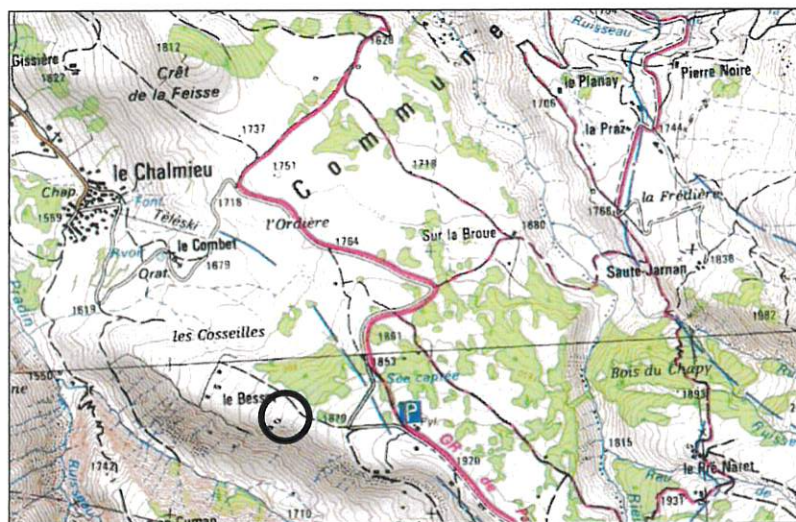

Carte d'identité

Lieu-dit : Le Besset

Parcelle : O 159

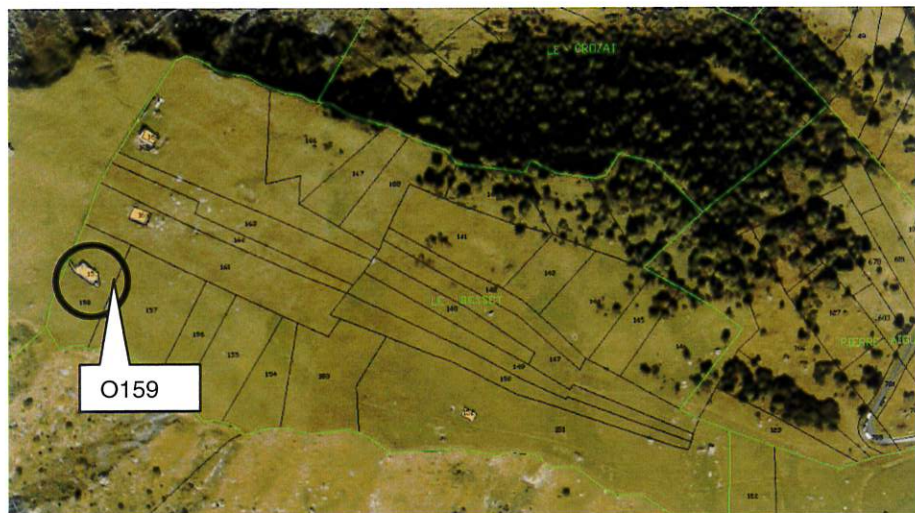

Description

Accès : chemin carrossable à 500 m

Equipements : aucun

Usage d'origine : pastoral

Usage actuel : aucun

Etat : effondré

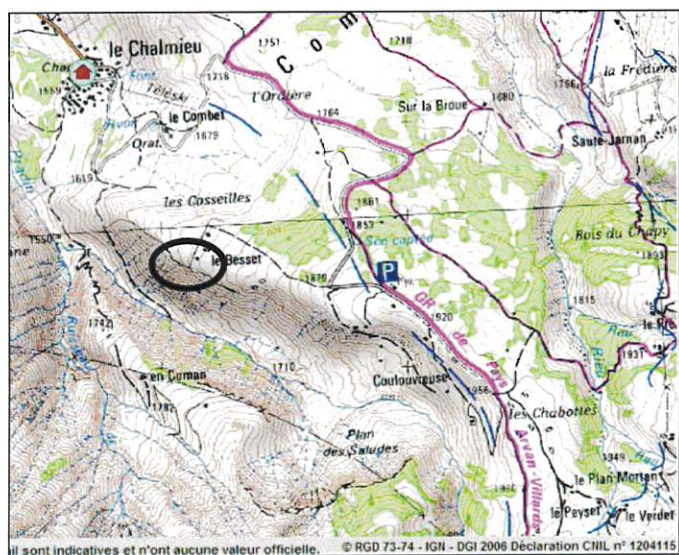

Carte d'identité

Lieu-dit : Le Besset

Parcelle : O 160

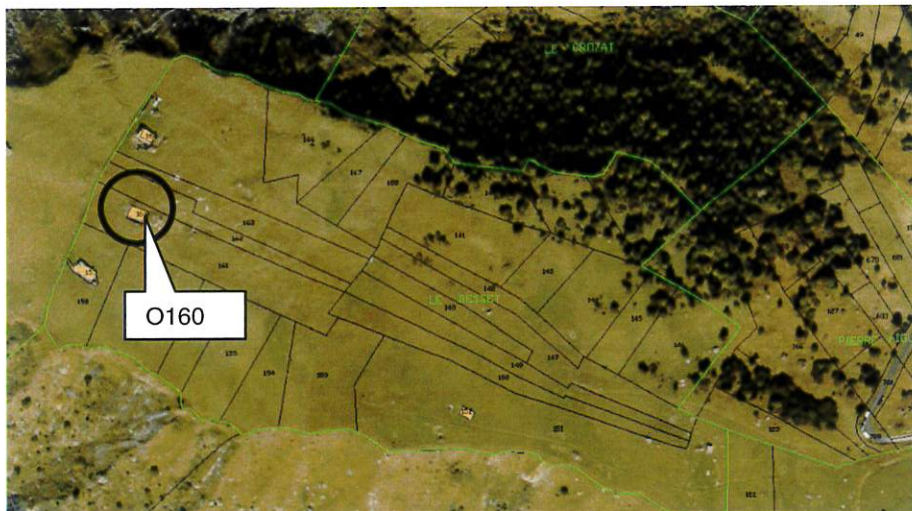

Description

Accès : chemin carrossable à 500 m

Equipements : aucun

Usage d'origine : pastoral

Usage actuel : aucun

Etat : ruine témoin

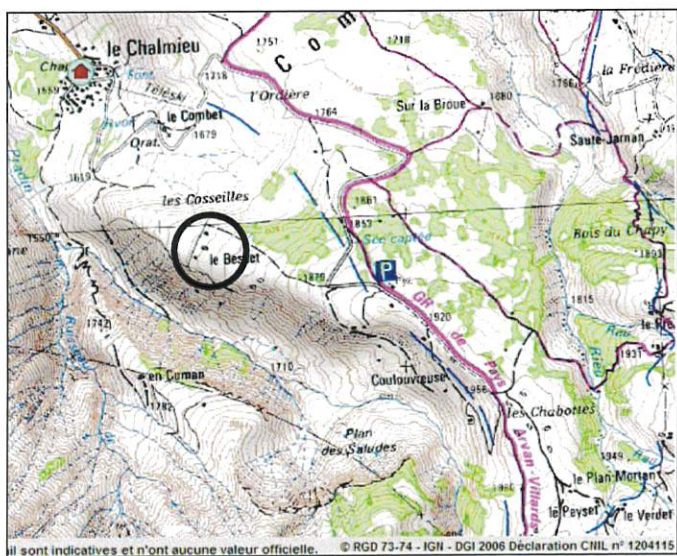

Carte d'identité

Lieu-dit : Le Besset

Parcelle : O 164

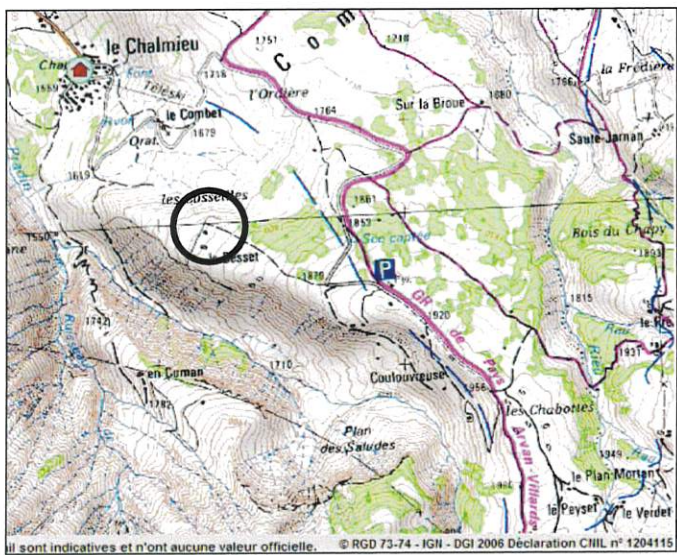
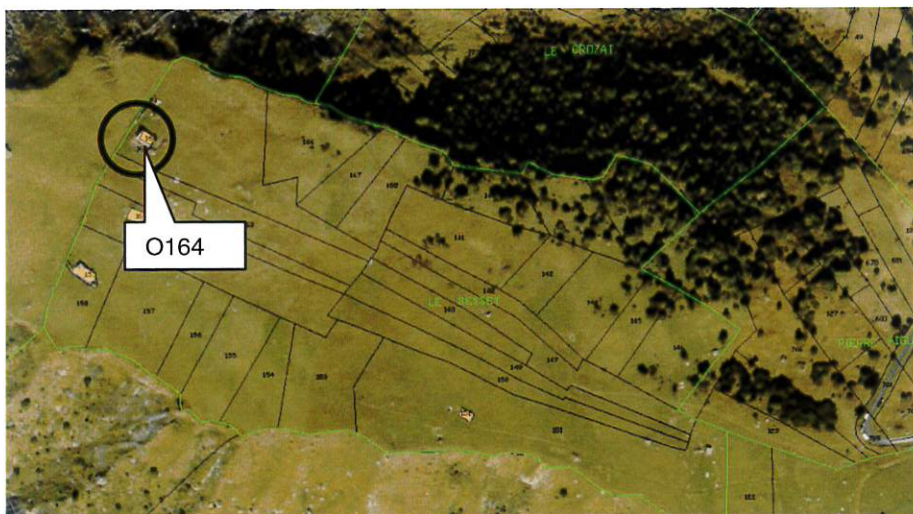

Description

Accès : chemin carrossable à 500 m – accessible en 4X4

Equipements : aucun

Usage d'origine : pastoral

Usage actuel : résidence secondaire

Etat : bon



Carte d'identité

Lieu-dit : Sur le Besset

Parcelle : O 121

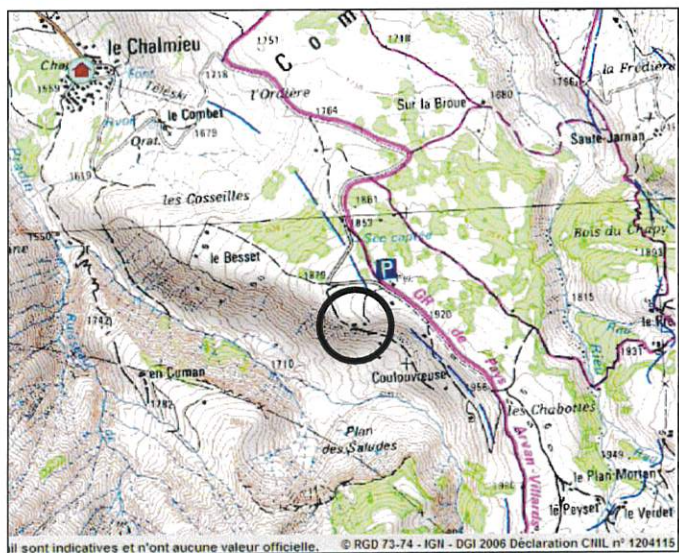
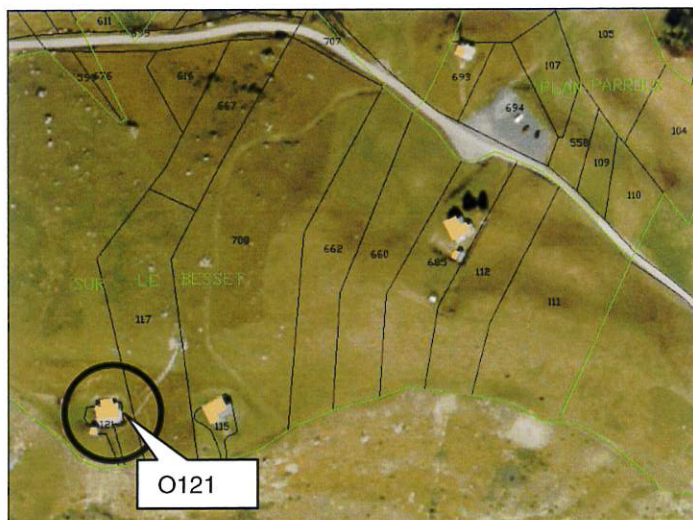

Description

Accès : chemin 4x4

Equipements : aucun

Usage d'origine : pastoral, avec cave à lait

Usage actuel : résidence secondaire et annexe

Etat : bon

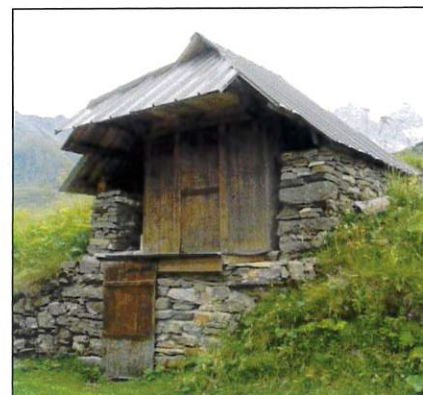

Carte d'identité

Lieu-dit : Sur le Besset

Parcelle : O 115

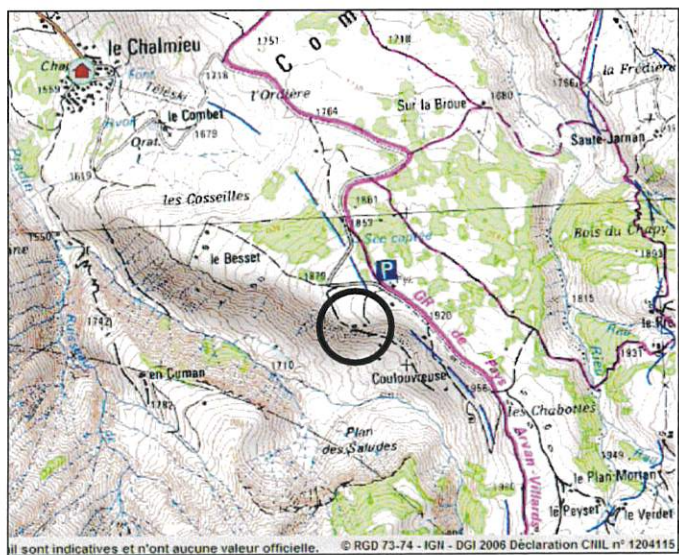
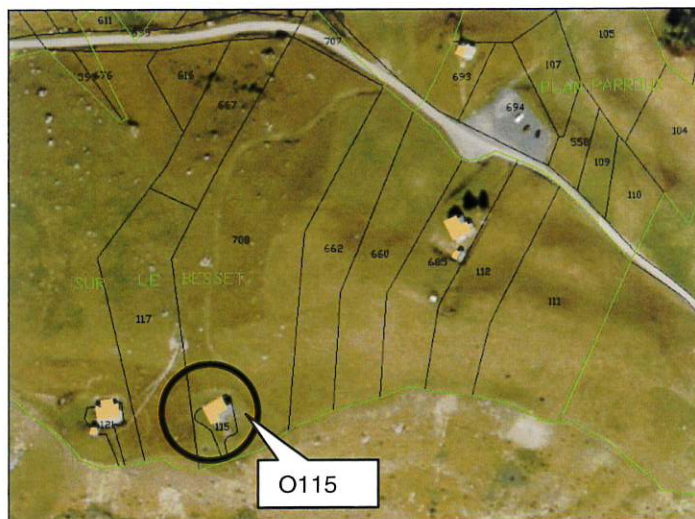

Description

Accès : chemin 4x4

Equipements : aucun

Usage d'origine : pastoral

Usage actuel : rénové - non aménagé à l'intérieur

Etat : bon

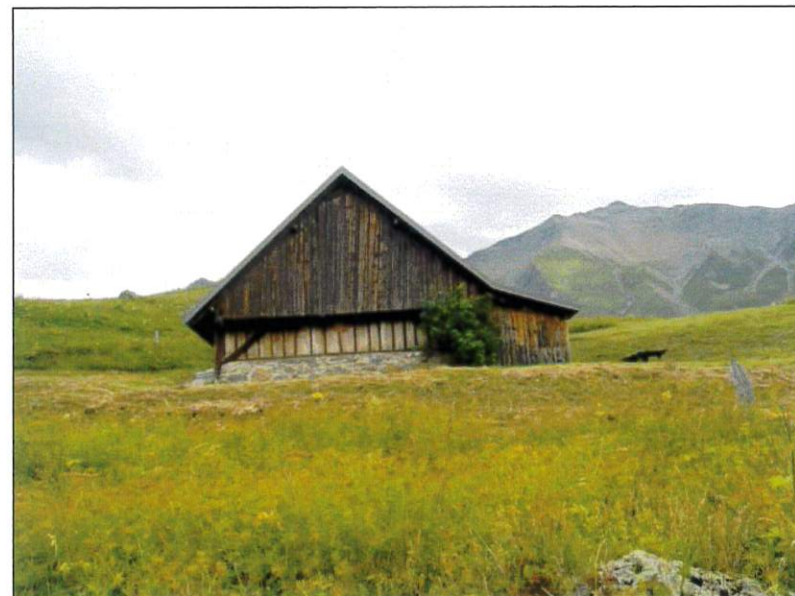

Carte d'identité

Lieu-dit : Sur le Besset

Parcelle : O 685

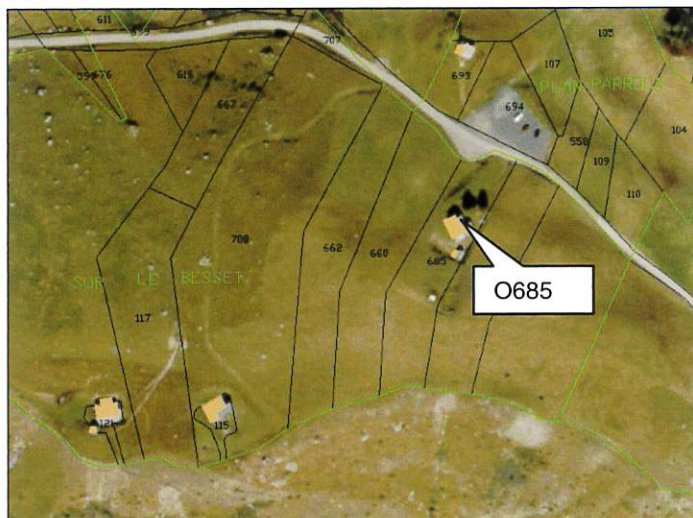

Description

Accès : chemin carrossable

Equipements : raccordé au réseau d'eau potable

Usage d'origine : pastoral, avec une ancienne cave à lait en annexe

Usage actuel : résidence secondaire accompagné d'une annexe

Etat : bon

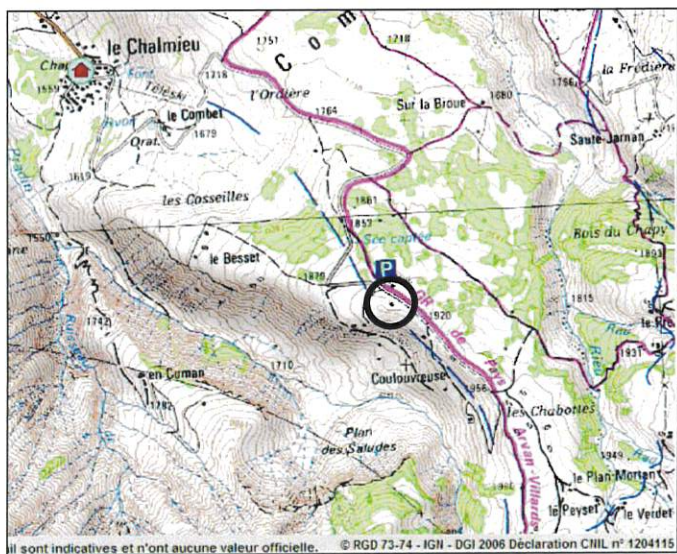

Carte d'identité

Lieu-dit : Sur le Besset

Parcelle : O 11

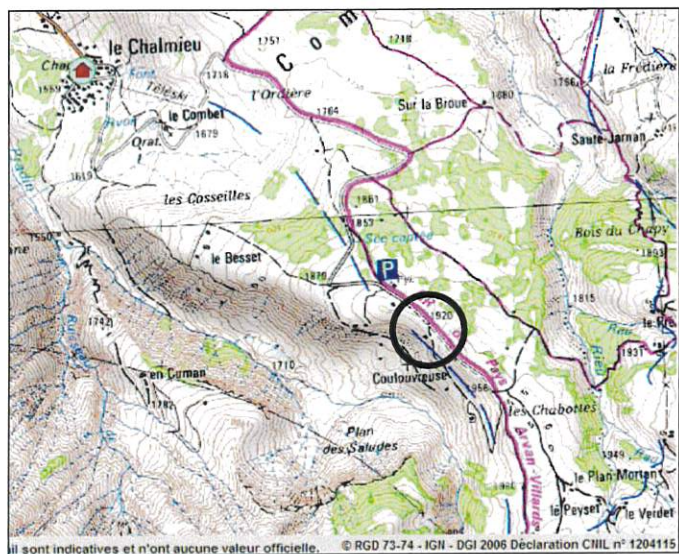

Description

Accès : chemin

Equipements : raccordé au réseau d'eau potable

Usage d'origine : pastoral

Usage actuel : en activité pastorale, avec cave à lait surmontée d'un grenier en annexe

Etat : moyen



Carte d'identité

Lieu-dit : Plan parroux

Parcelle : O 693

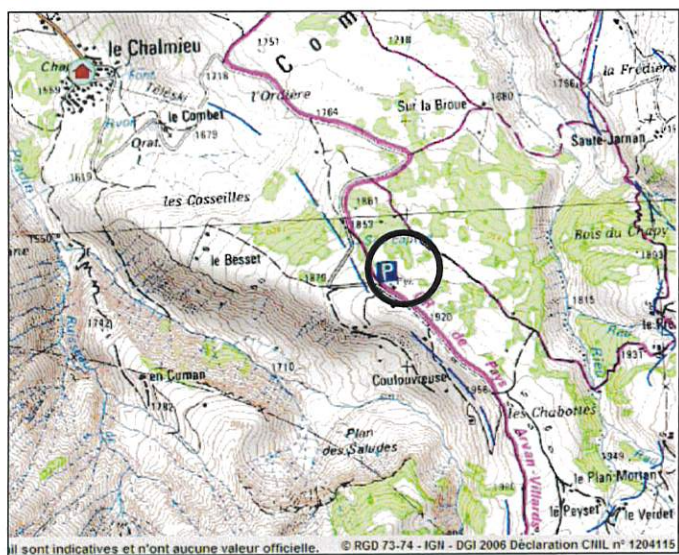
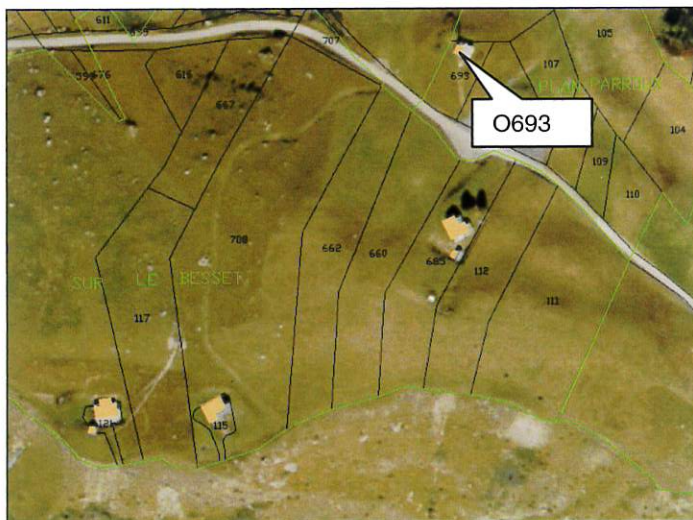

Description

Accès : chemin carrossable

Equipements : raccordé au réseau électrique

Usage d'origine : aucun

Usage actuel : local technique pour les réseaux de télécommunication

Etat : bon



Carte d'identité

Lieu-dit : Coulouvrousz

Parcelle : O 17

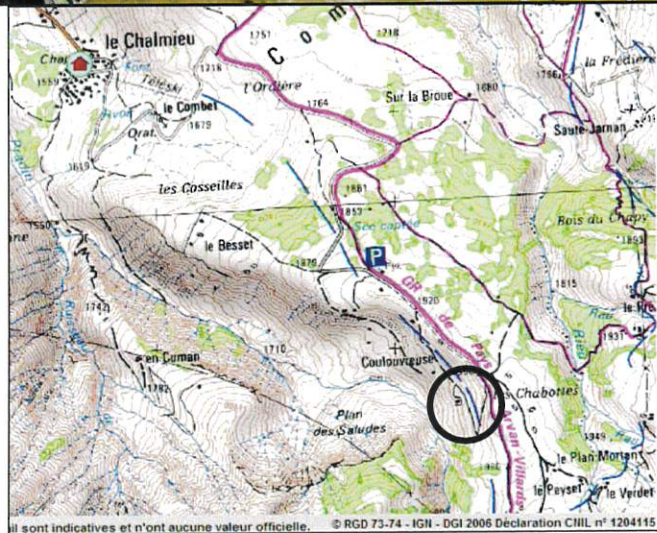
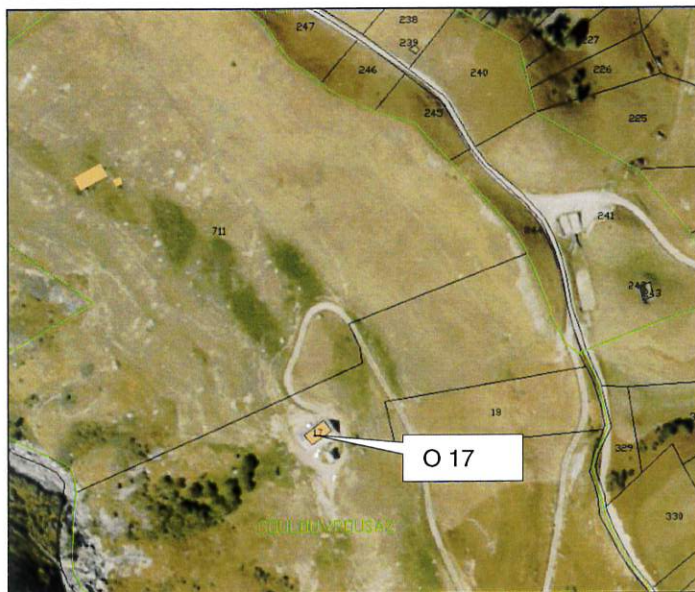

Description

Accès : chemin 4X4

Equipements : raccordé au réseau d'eau potable

Usage d'origine : pastoral

Usage actuel : en activité patorale, avec cave à lait en annexe

Etat : moyen



Carte d'identité

Lieu-dit : Aux Chabottes

Parcelle : O 353

Description

Accès : chemin

Equipements : aucun

Usage d'origine : pastoral

Usage actuel :

Etat : ruine témoin

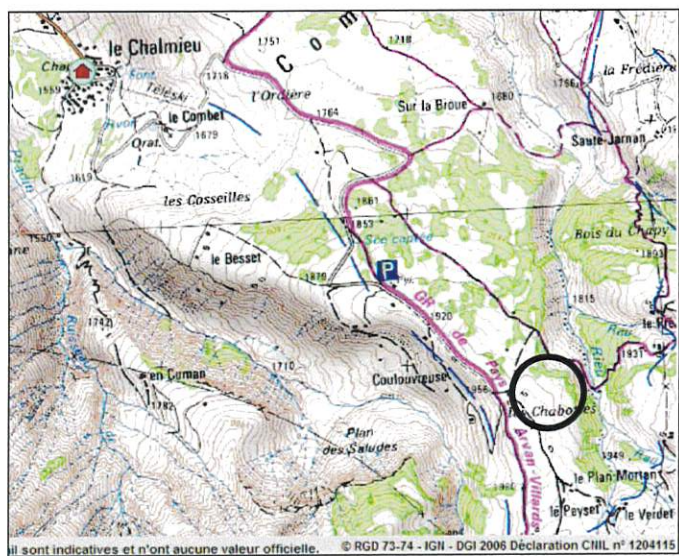
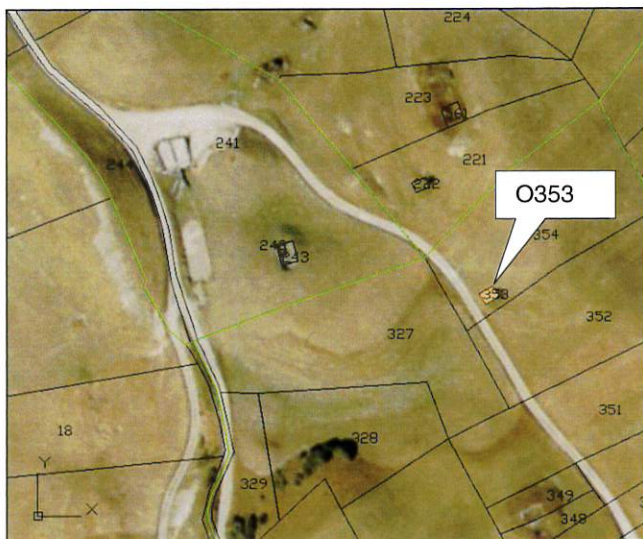

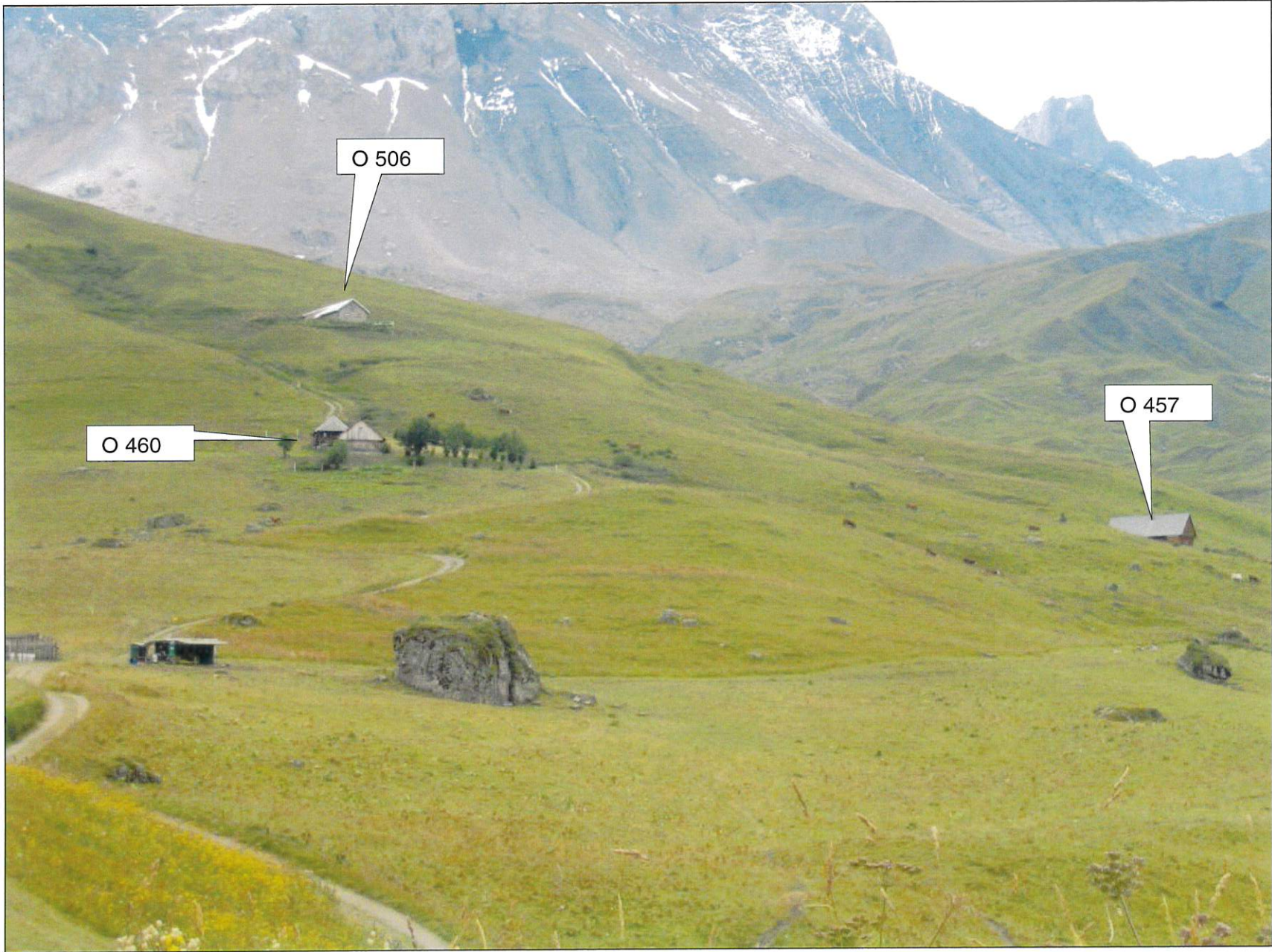

Carte d'identité

Lieu-dit : Le Mottet
Parcelle : O 460

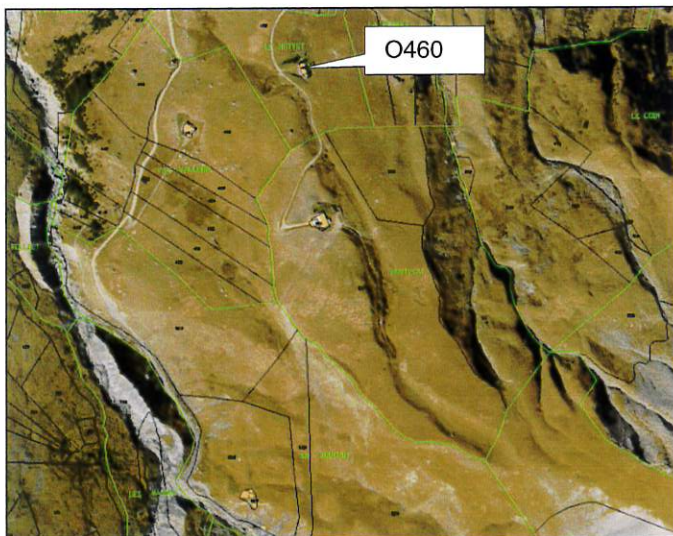

Description

Accès : chemin 4x4

Equipements : aucun

Usage d'origine : alpage

Usage actuel : résidence secondaire, avec une ancienne cave à lait et grenier en annexe

Etat : bon (rénové)

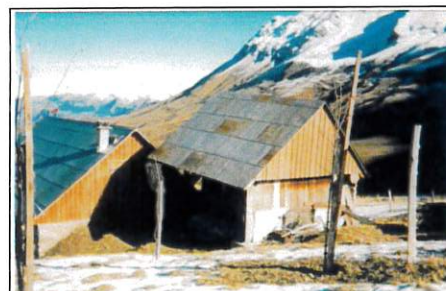
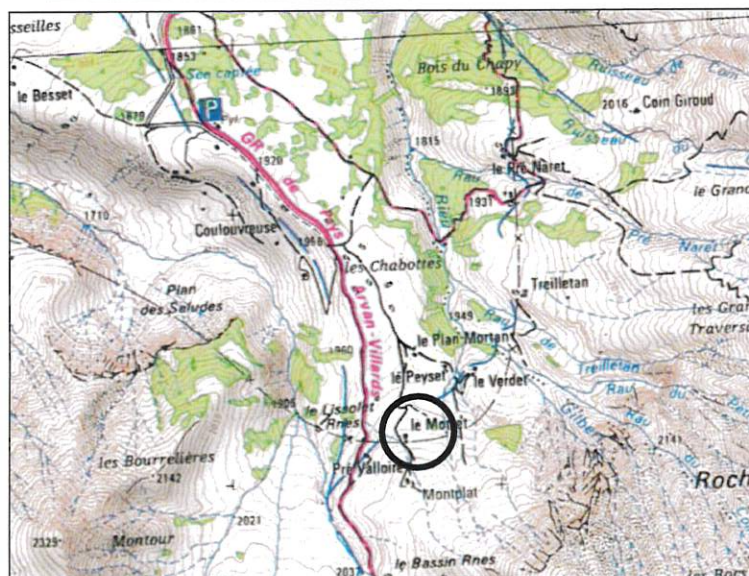

Carte d'identité

Lieu-dit : Montplat
Parcelle : O 506

Description

Accès : chemin 4x4
Equipements : aucun
Usage d'origine : alpage
Usage actuel : pastoral – uniquement étable
Etat : bâtiment reconstruit

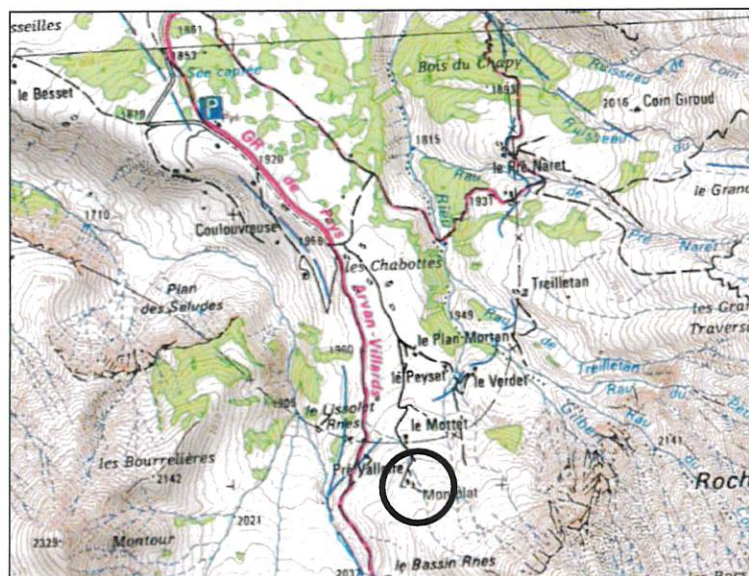
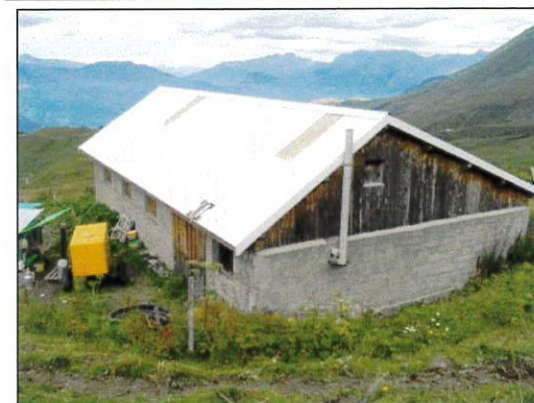
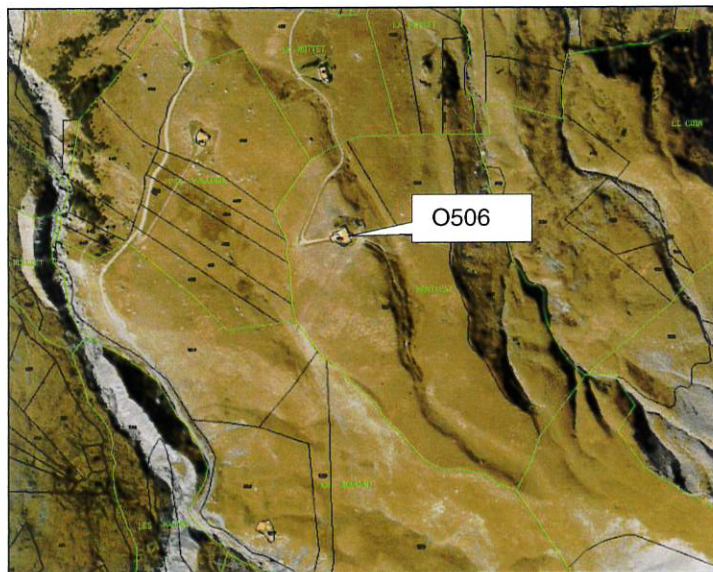

Carte d'identité

Lieu-dit : Pré Valloire

Parcelle : O 457

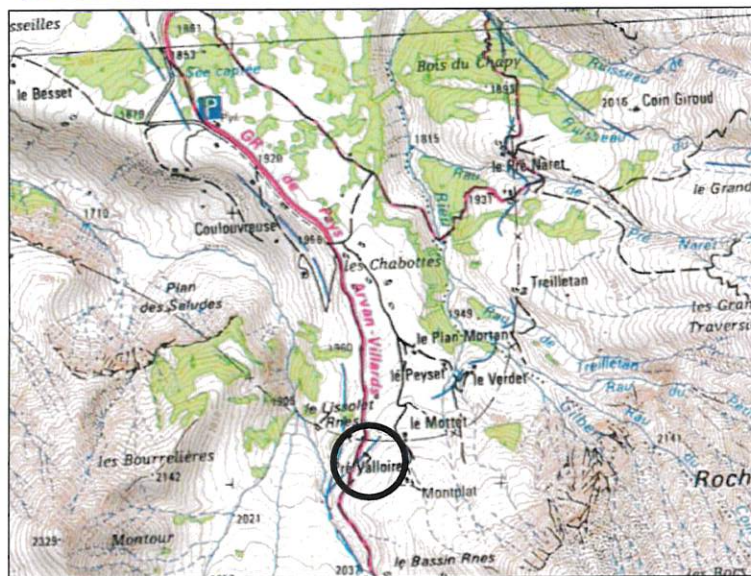
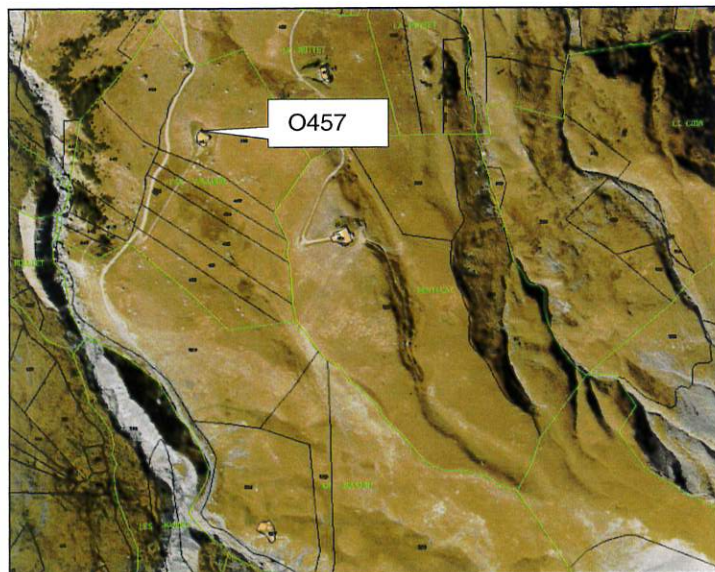

Description

Accès : chemin 4x4

Equipements : aucun

Usage d'origine : alpage

Usage actuel : résidence secondaire

Etat : bon



Carte d'identité

Lieu-dit : En Bouchin

Parcelle : O 527

Description

Accès : chemin 4x4

Equipements : aucun

Usage d'origine : pastoral

Usage actuel :

Etat : ruine témoin

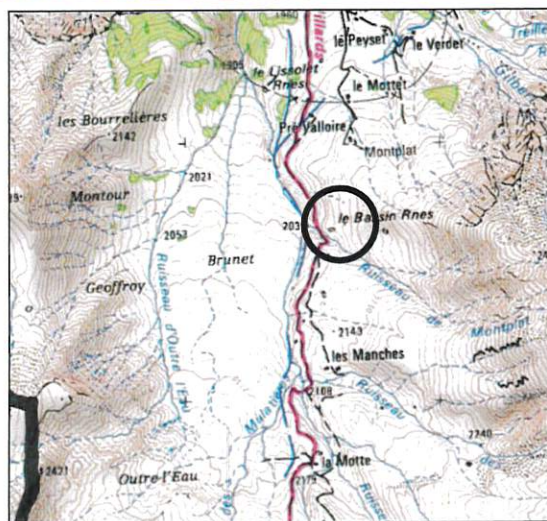
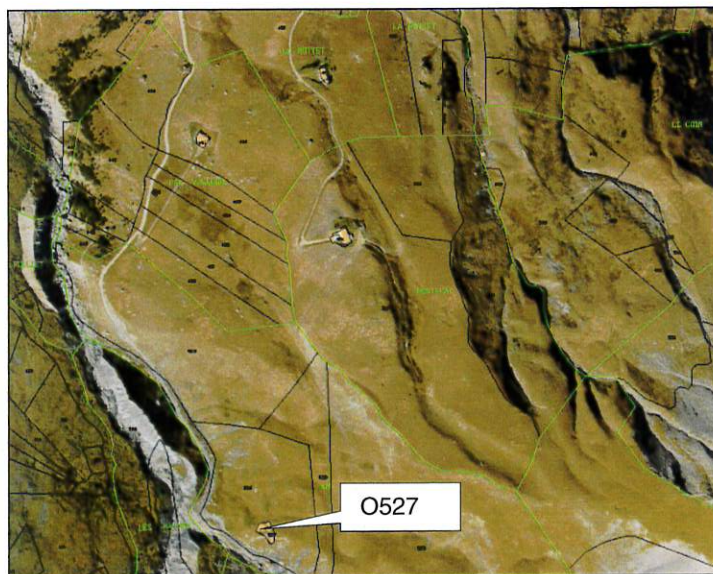

Carte d'identité

Lieu-dit : Les Manches
Parcelle : O 510

Description

Accès : chemin 4x4

Equipements : aucun

Usage d'origine : pastoral

Usage actuel : aucun – inoccupé

Etat : mauvais

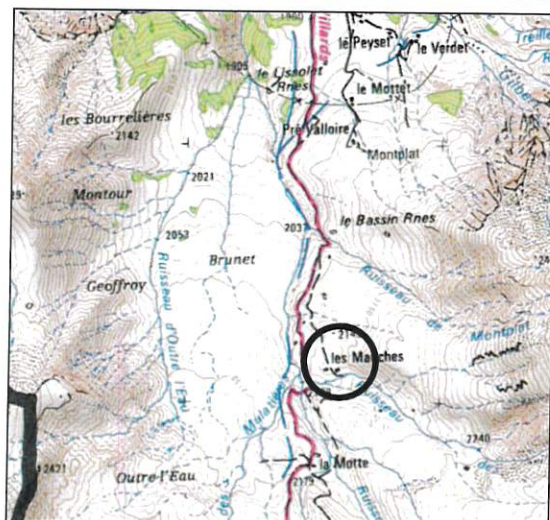
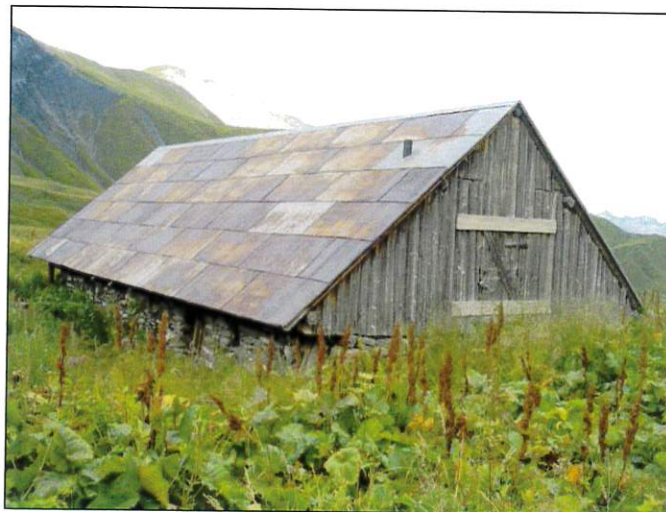
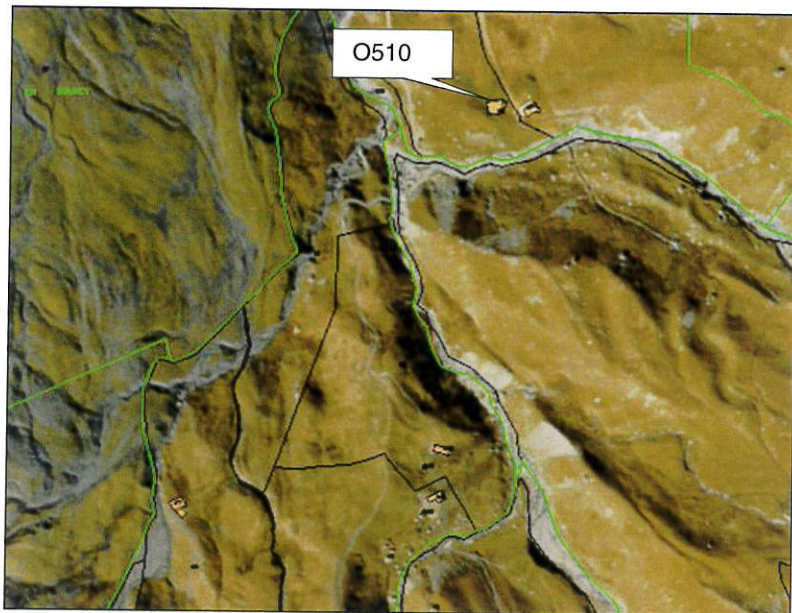

Carte d'identité

Lieu-dit : Les Manches

Parcelle : O 511

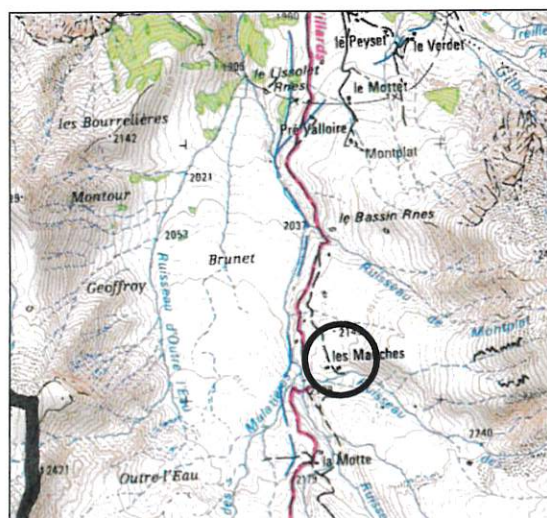
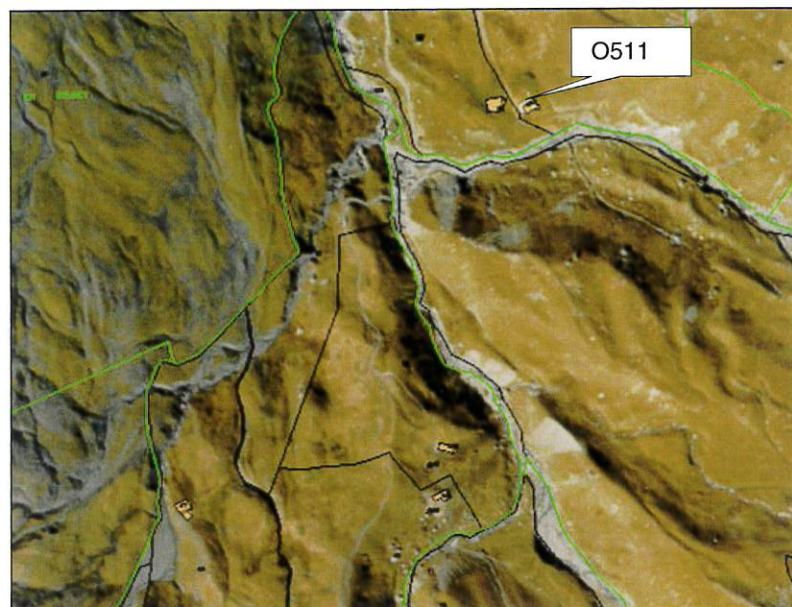

Description

Accès : chemin 4x4

Equipements : aucun

Usage d'origine : pastoral

Usage actuel : aucun – bâtiment vide

Etat : bon, car rénové

Projet : création d'un refuge



Carte d'identité

Lieu-dit : La Mottaz

Parcelle : P 67

Description

Accès : sentier

Equipements : aucun

Usage d'origine : cabane de berger

Usage actuel :

Etat : ruine témoin

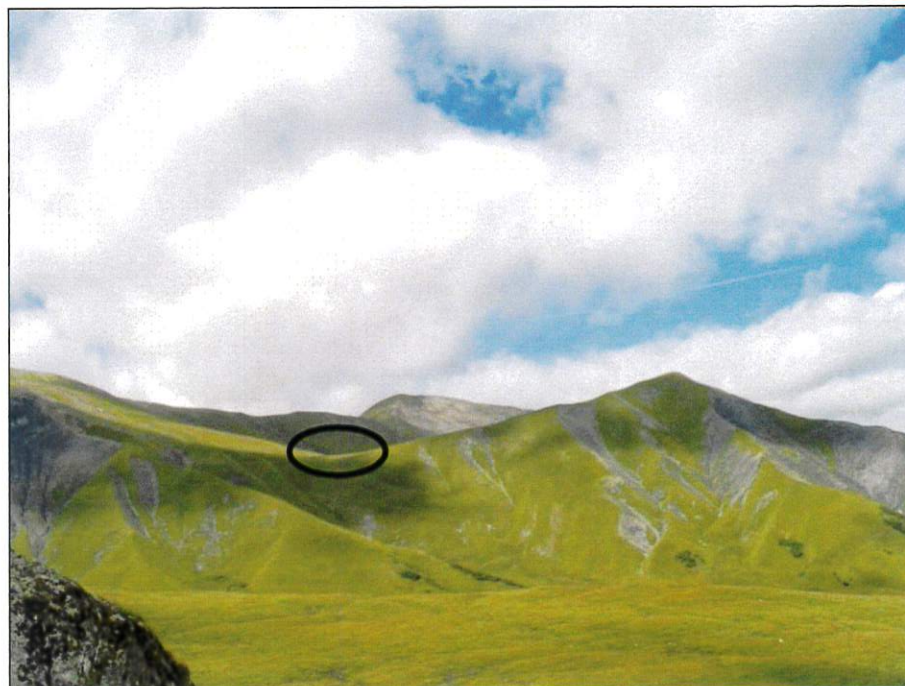
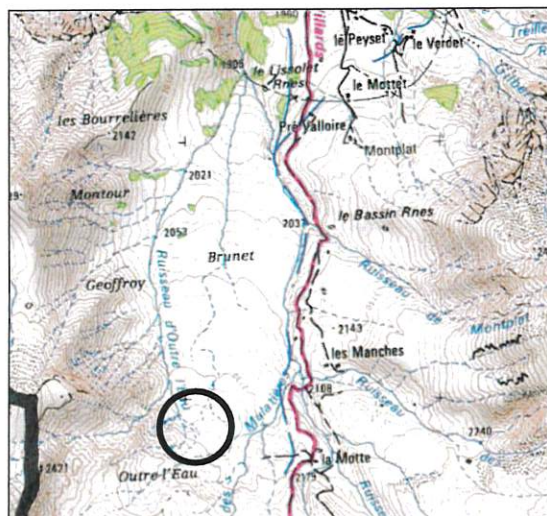
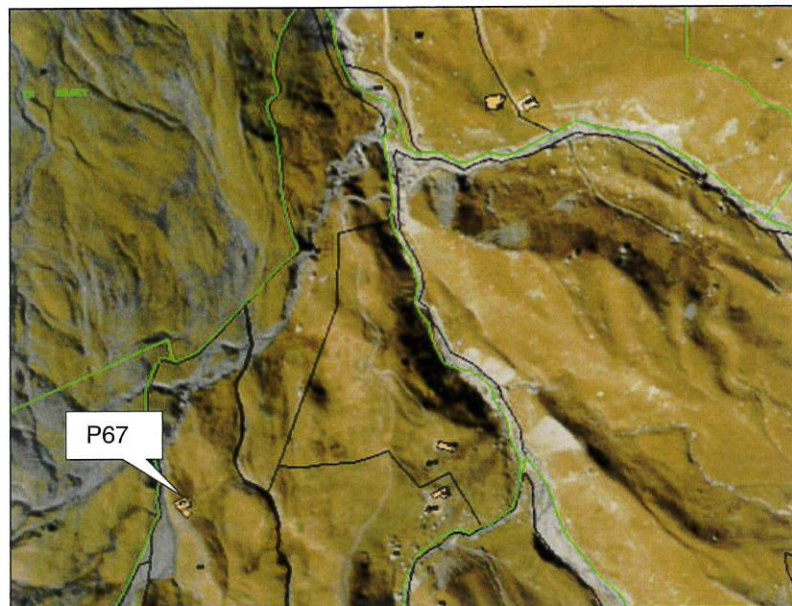

Carte d'identité

Lieu-dit : La Mottaz
Parcelle : P 562 / 563

Description

Accès : sentier
Equipements : aucun
Usage d'origine : pastoral
Usage actuel :
Etat : ruine témoin

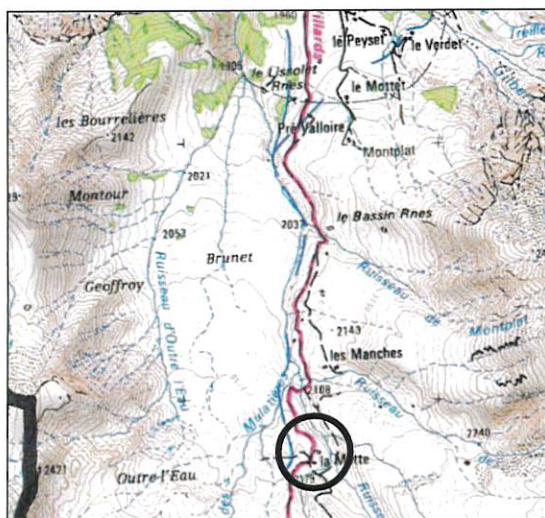
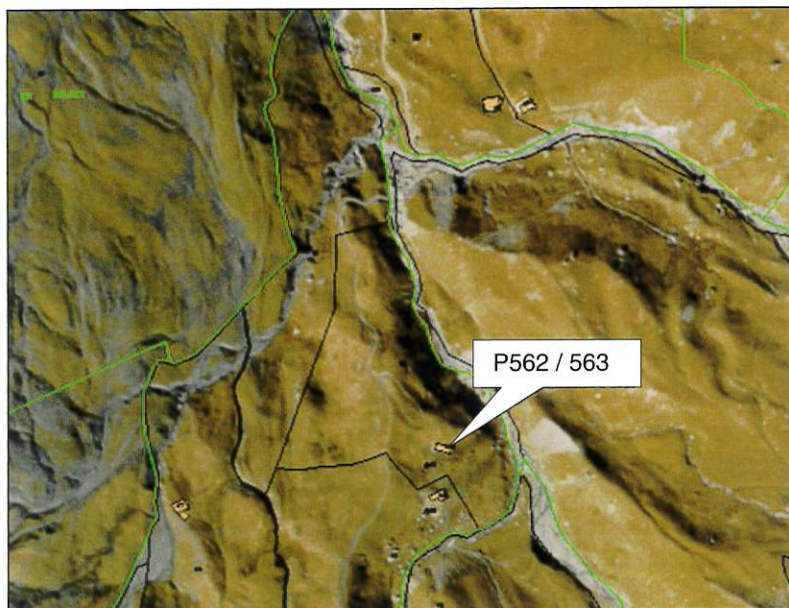

Carte d'identité

Lieu-dit : La Mottaz
Parcelle : P 564 / 565

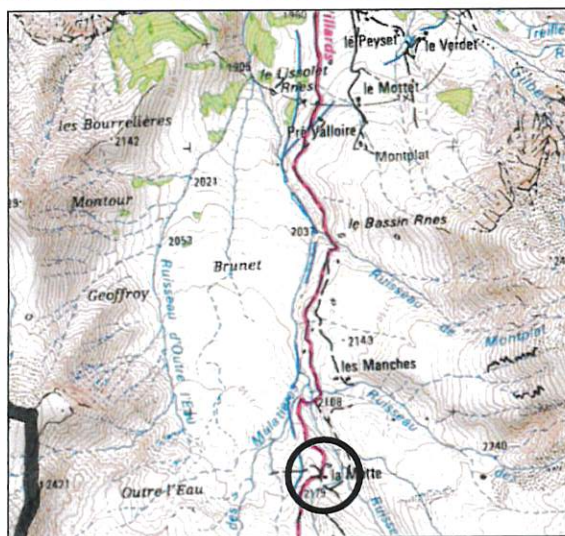
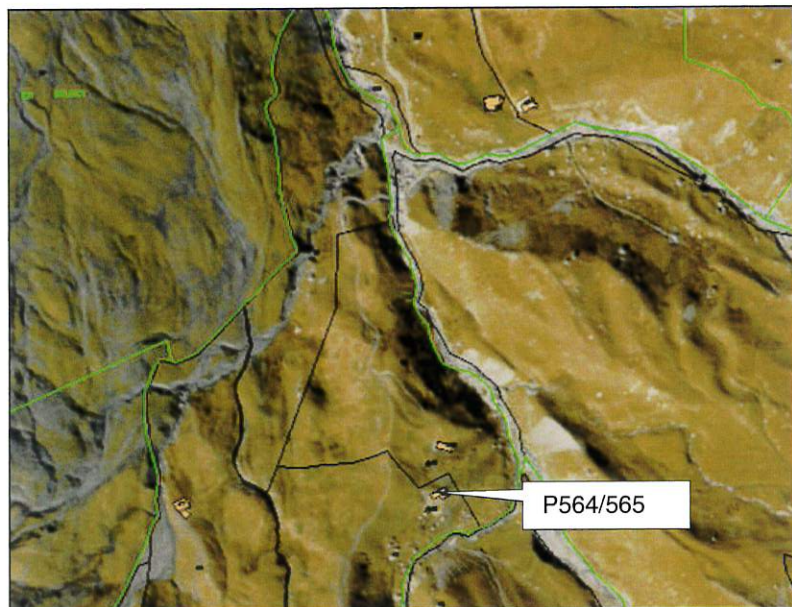

Description

Accès : chemin 4x4
Equipements : aucun
Usage d'origine : pastoral accompagné d'une cave à lait en annexe
Usage actuel : résidence secondaire
Etat : médiocre ; en cours de réhabilitation

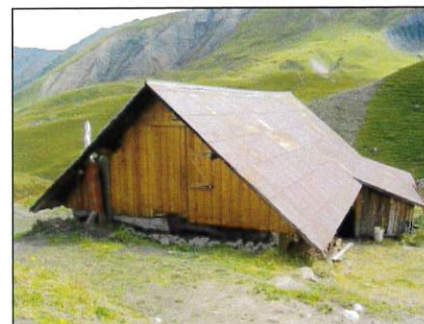

Carte d'identité

Lieu-dit : En Cuman
Parcelle : P359

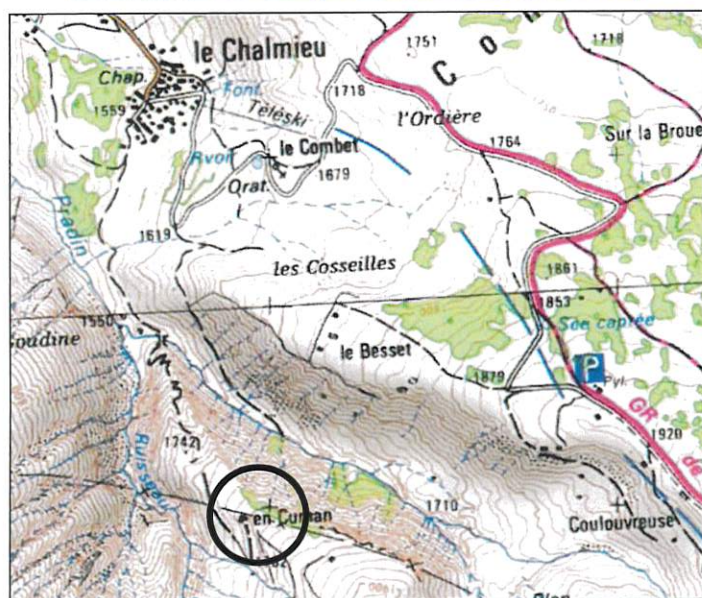

Description

Accès : sentier
Equipements : aucun
Usage d'origine : pastoral
Usage actuel : aucun, accompagné d'un grenier
Etat : médiocre

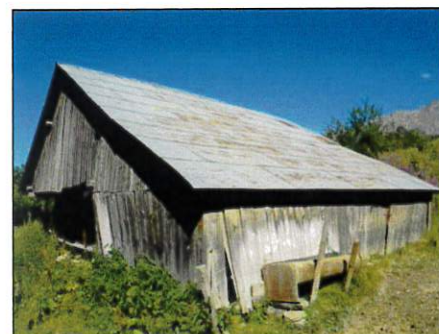

Est de la Villette – La Saussaz – secteur central

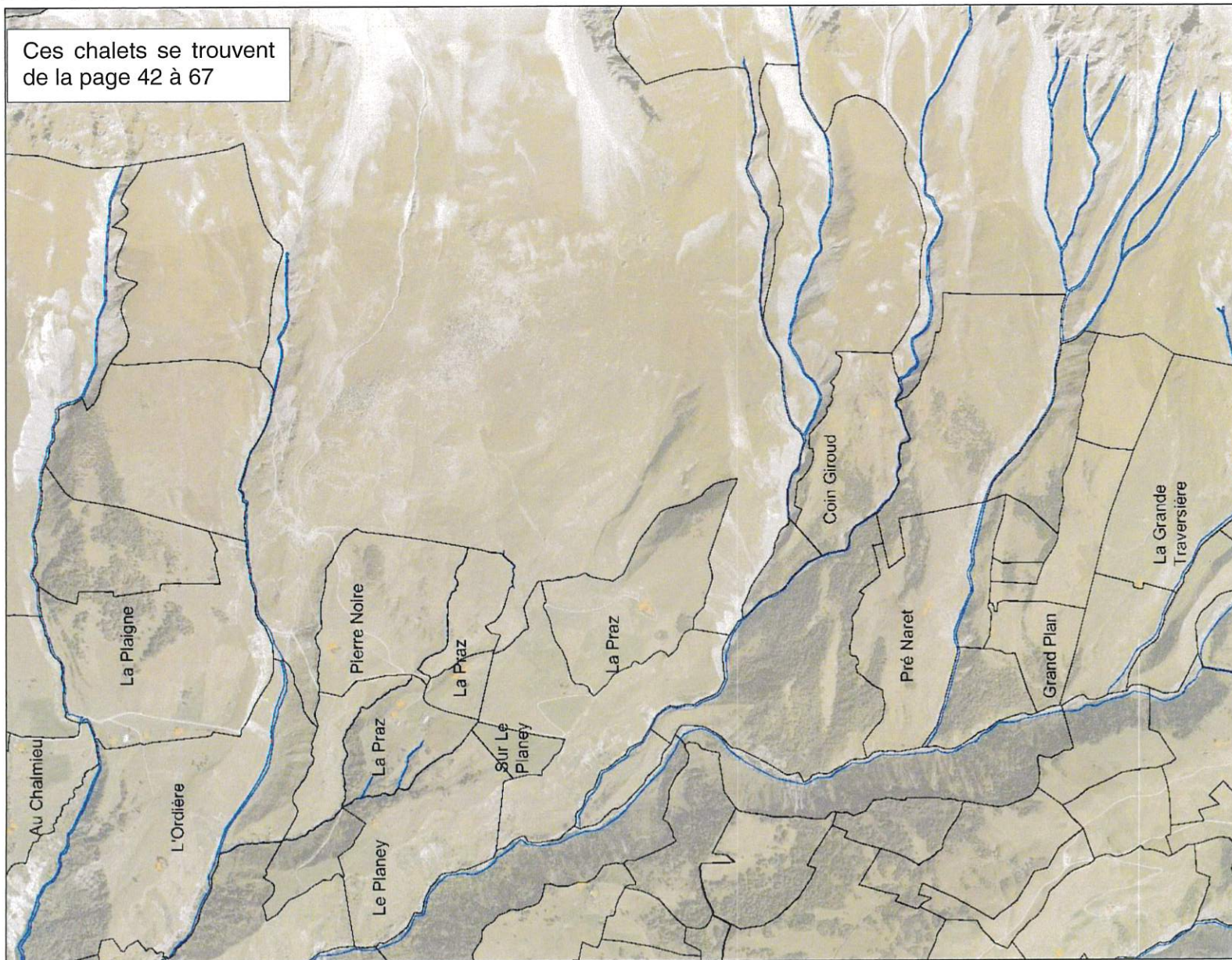

Carte d'identité

Lieu-dit : L'Ordière

Parcelle : YM 12

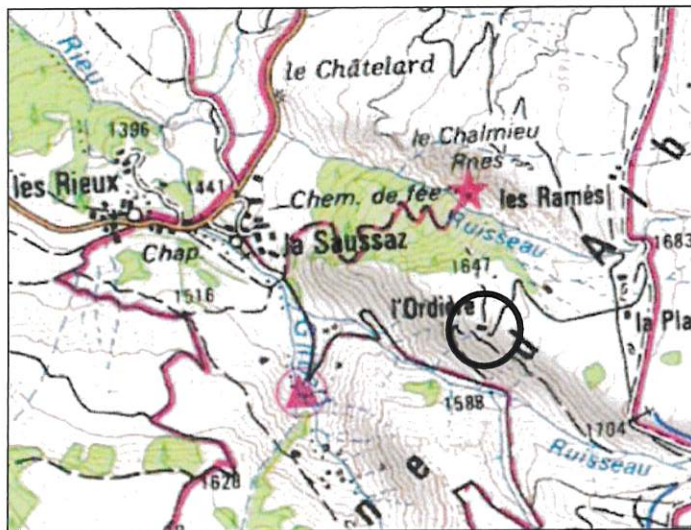

Description

Accès : chemin 4x4

Equipements : raccordé au réseau d'eau potable

Usage d'origine : pastoral

Usage actuel : non utilisé

Etat : bon



Carte d'identité

Lieu-dit : Le Planey
Parcelle : YK 30/31/32

Description

Accès : chemin
Equipements : aucun
Usage d'origine : pastoral
Usage actuel : non utilisé
Etat : moyen

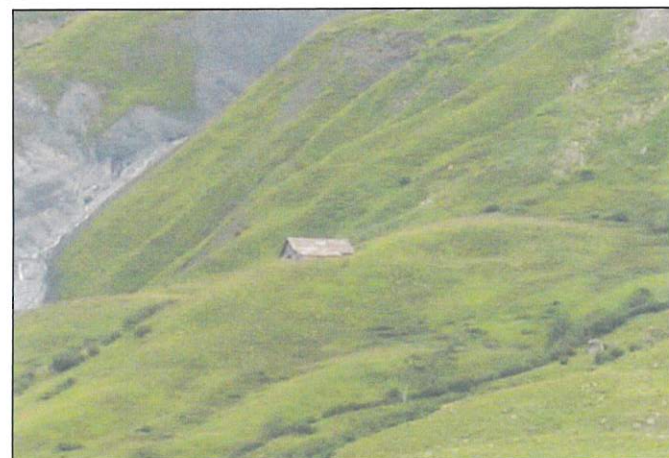
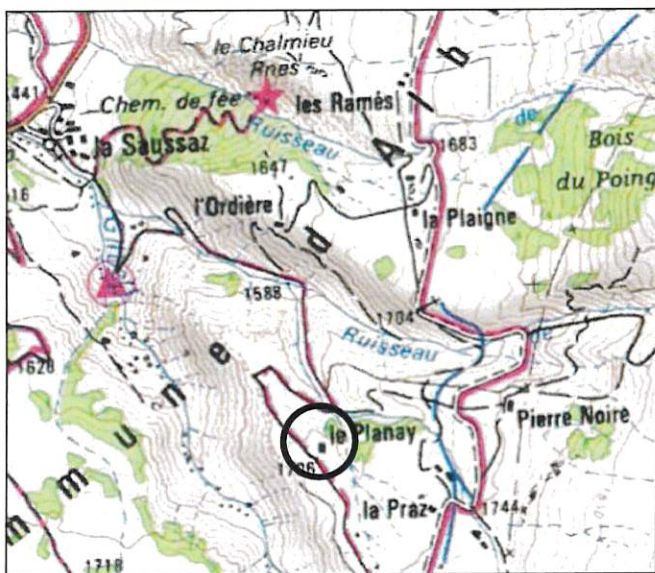
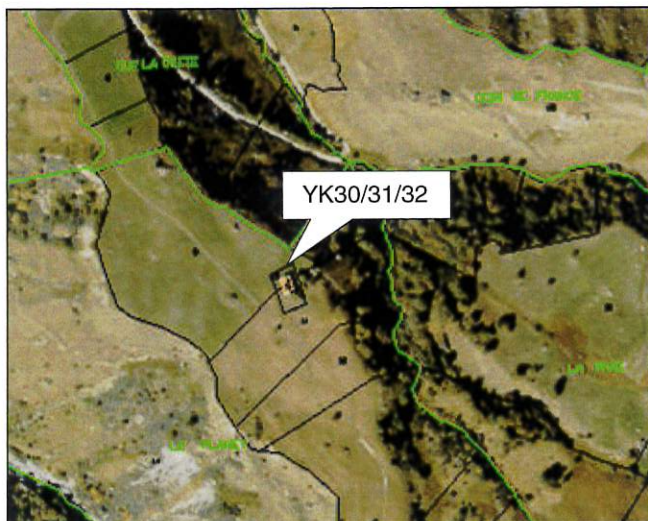

Carte d'identité

Lieu-dit : Au Chalmieu

Parcelle : ZX 47



Description

Accès : chemin 4x4 non loin

Equipements : aucun

Usage d'origine : pastoral (3 constructions)

Usage actuel :

Etat : ruine témoins

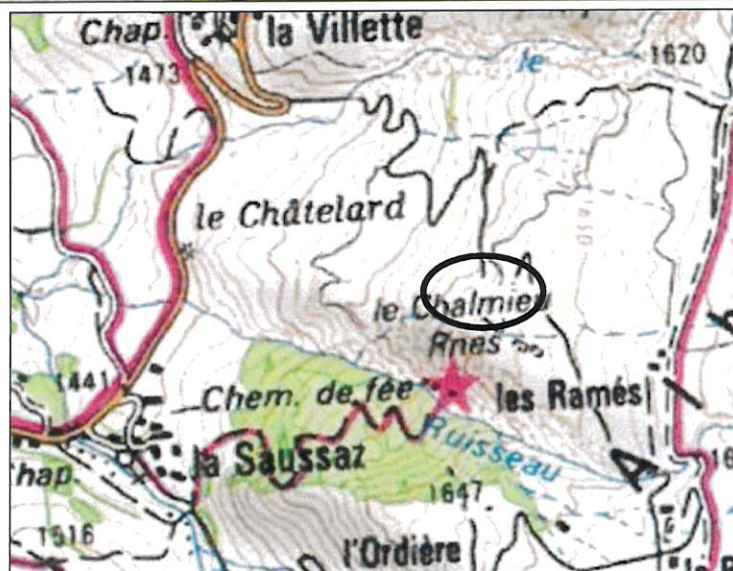

Carte d'identité

Lieu-dit : Au Chalmieu

Parcelle : ZX 46

Description

Accès : chemin

Equipements : raccordé au réseau d'eau potable

Usage d'origine : pastoral

Usage actuel : résidence secondaire, avec une annexe

Etat : bon

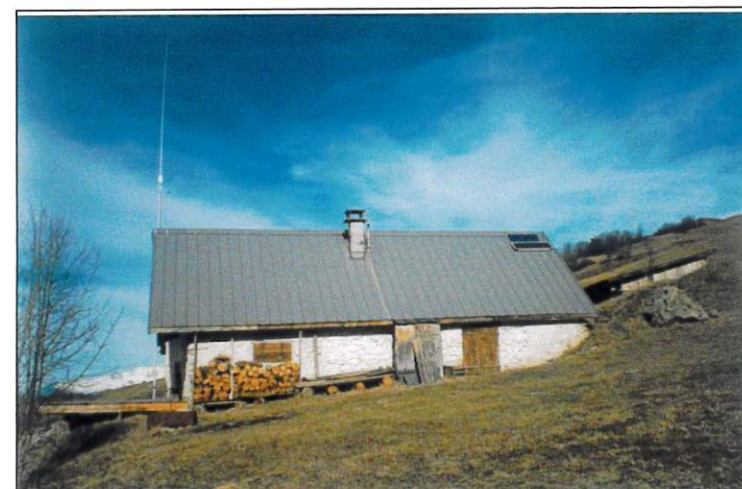
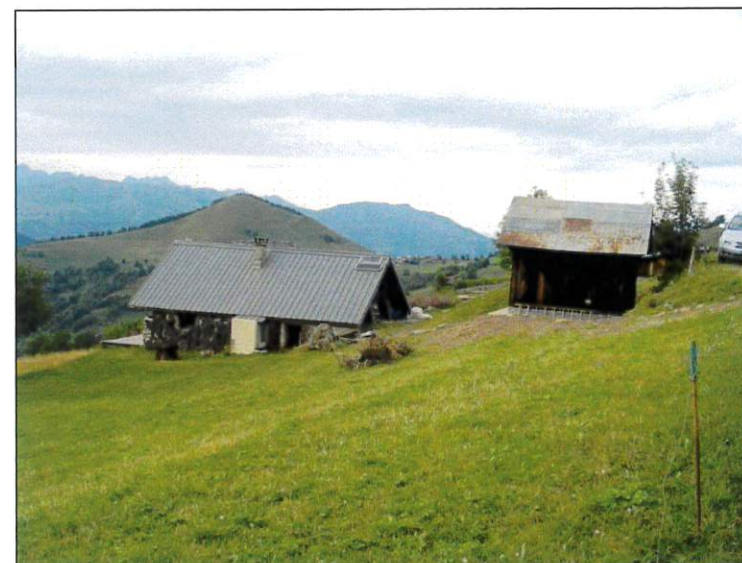
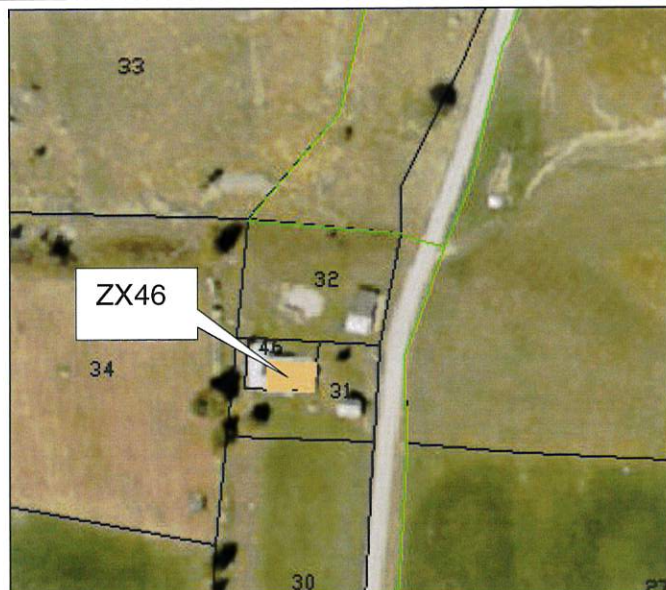

Carte d'identité

Lieu-dit : Au Chalmieu
Parcelle : ZX 32

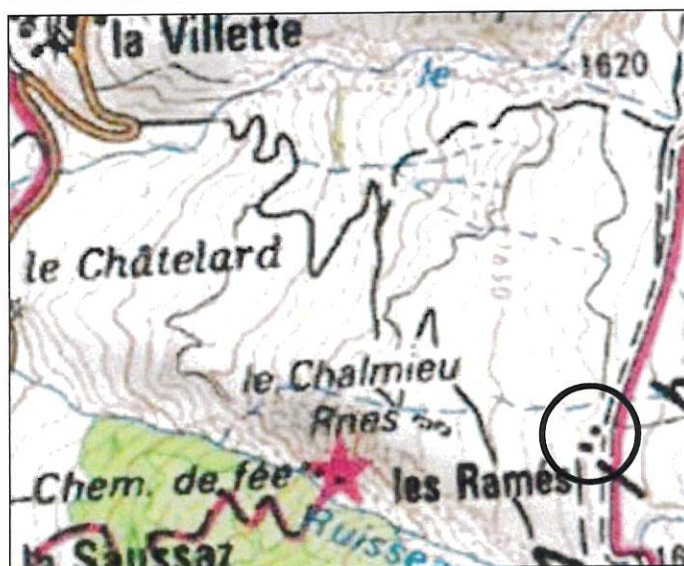

Description

Accès : chemin
Equipements : aucun
Usage d'origine :
Usage actuel : non utilisé
Etat : moyen



Carte d'identité

Lieu-dit : La Plaigne

Parcelle : YA 22

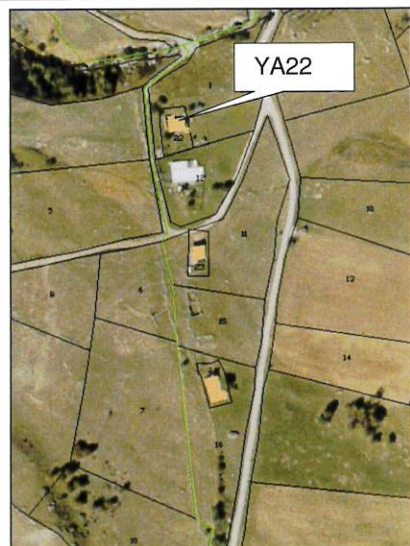

Description

Accès : chemin

Equipements : raccordé au réseau d'eau potable

Usage d'origine : pastoral

Usage actuel : résidence secondaire

Etat : bon

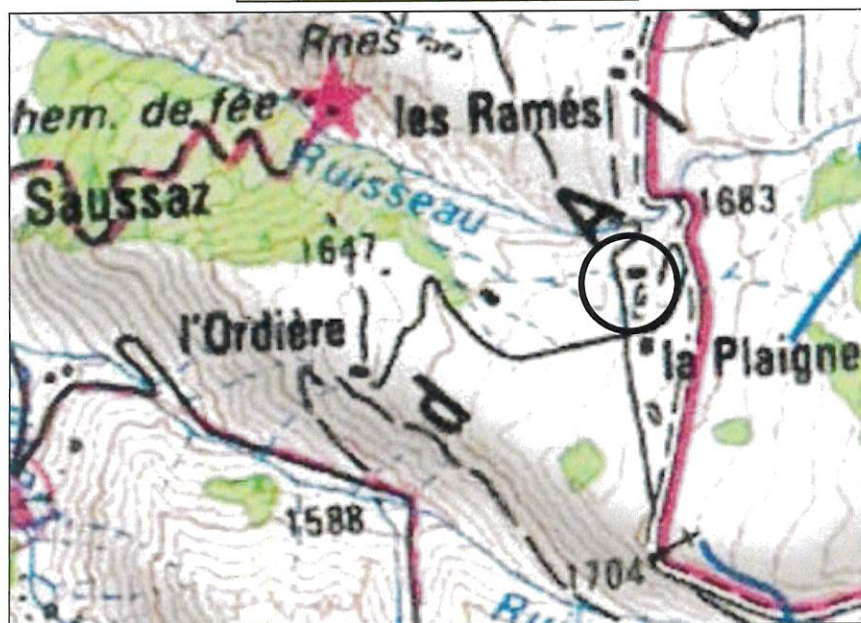

Carte d'identité

Lieu-dit : La Plaigne
Parcelle : YA 12

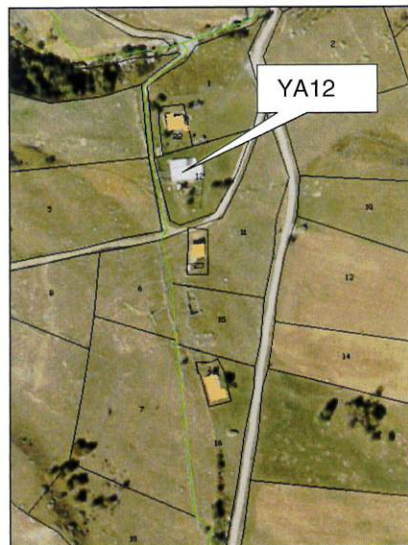

Description

Accès : chemin
Equipements : raccordé au réseau d'eau potable
Usage d'origine : pastoral
Usage actuel : agro-pastoral
Etat : moyen

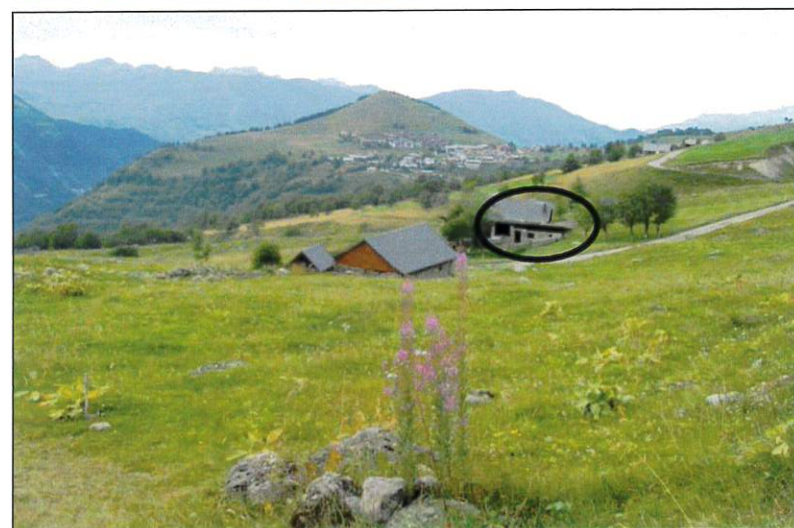
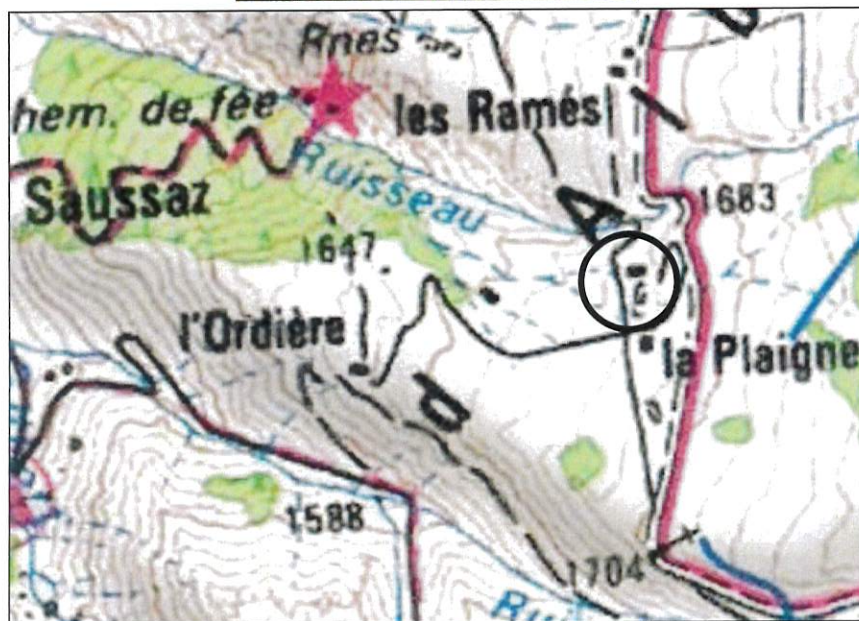

Carte d'identité

Lieu-dit : La Plaigne

Parcelle : YA 23

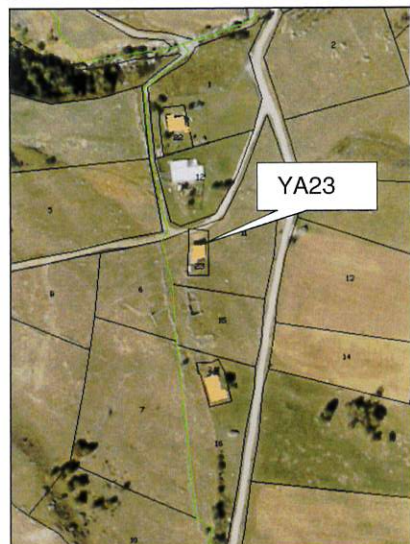

Description

Accès : chemin

Equipements : aucun

Usage d'origine : pastoral, accompagné d'une cave à lait en annexe

Usage actuel : non utilisé

Etat : moyen

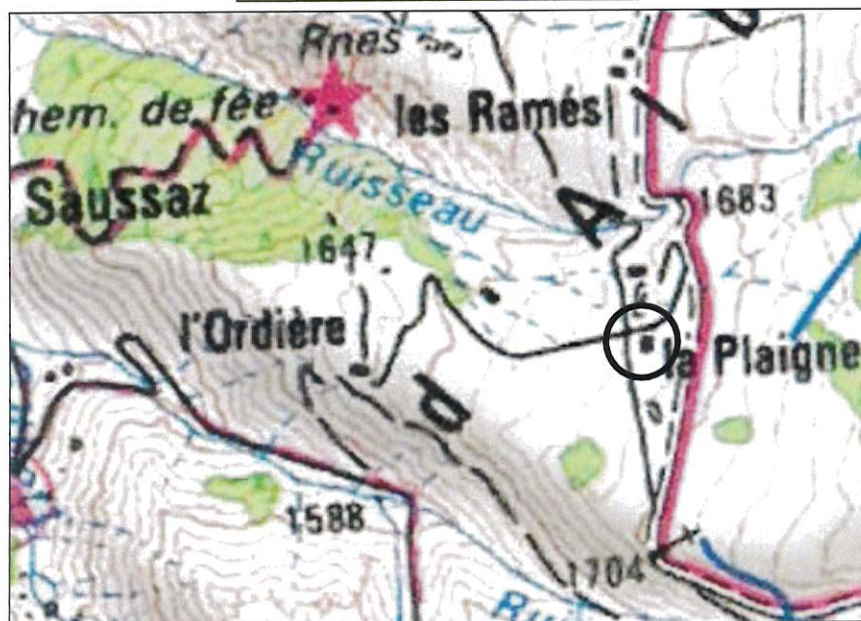

Carte d'identité

Lieu-dit : La Plaigne
Parcelle : YA 24

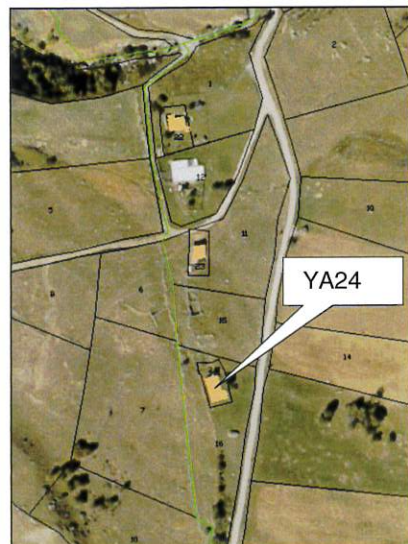

Description

Accès : chemin
Equipements : aucun
Usage d'origine : pastoral
Usage actuel : aucun
Etat : effondré

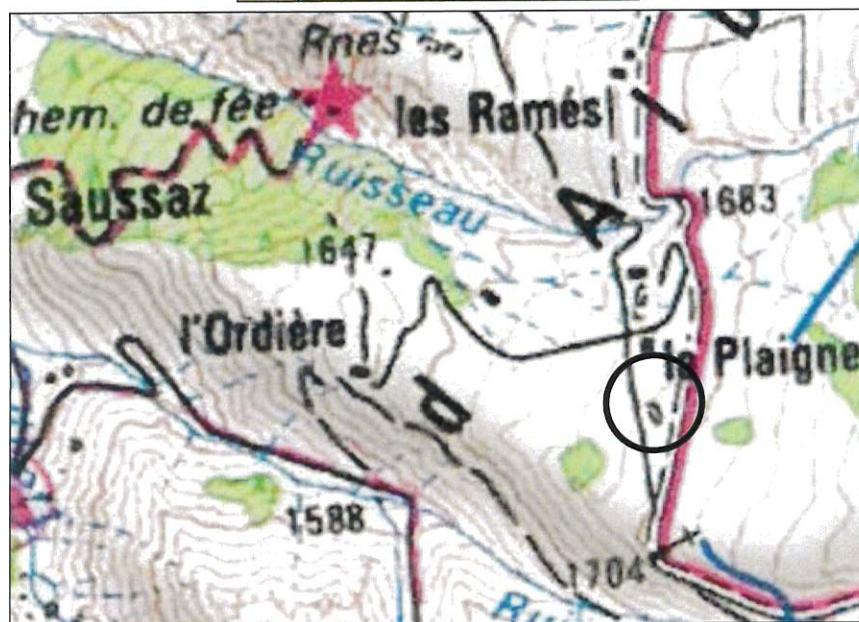

Carte d'identité

Lieu-dit : Pierre Noire

Parcelle : YI 1

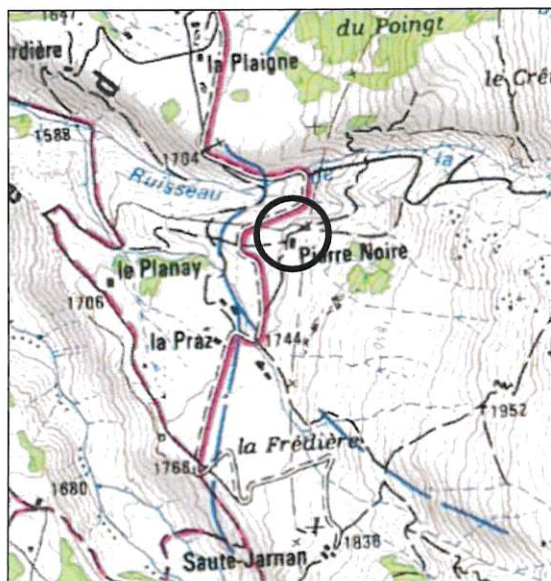
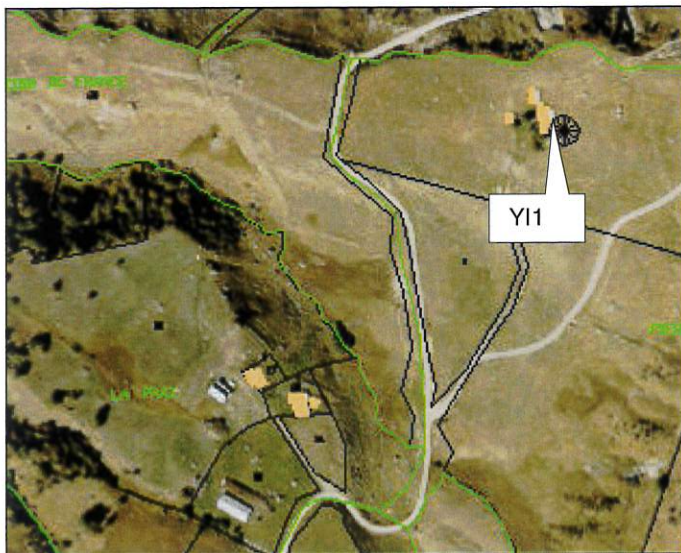

Description

Accès : chemin

Equipements : aucun

Usage d'origine : pastoral

Usage actuel : bâtiment principal non utilisé, ancienne cave à lait, une ruine témoin et un grenier

Etat : moyen pour le bâtiment principal, car réhabilité

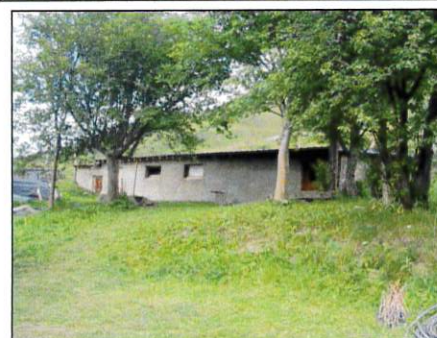
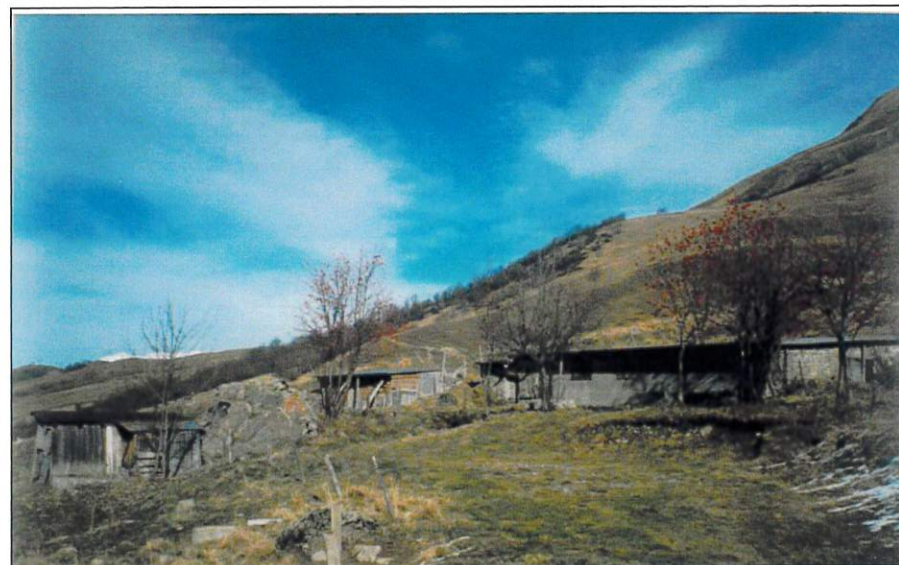

Secteur de La Praz – vue sur le Mollard et le massif de Belledonne

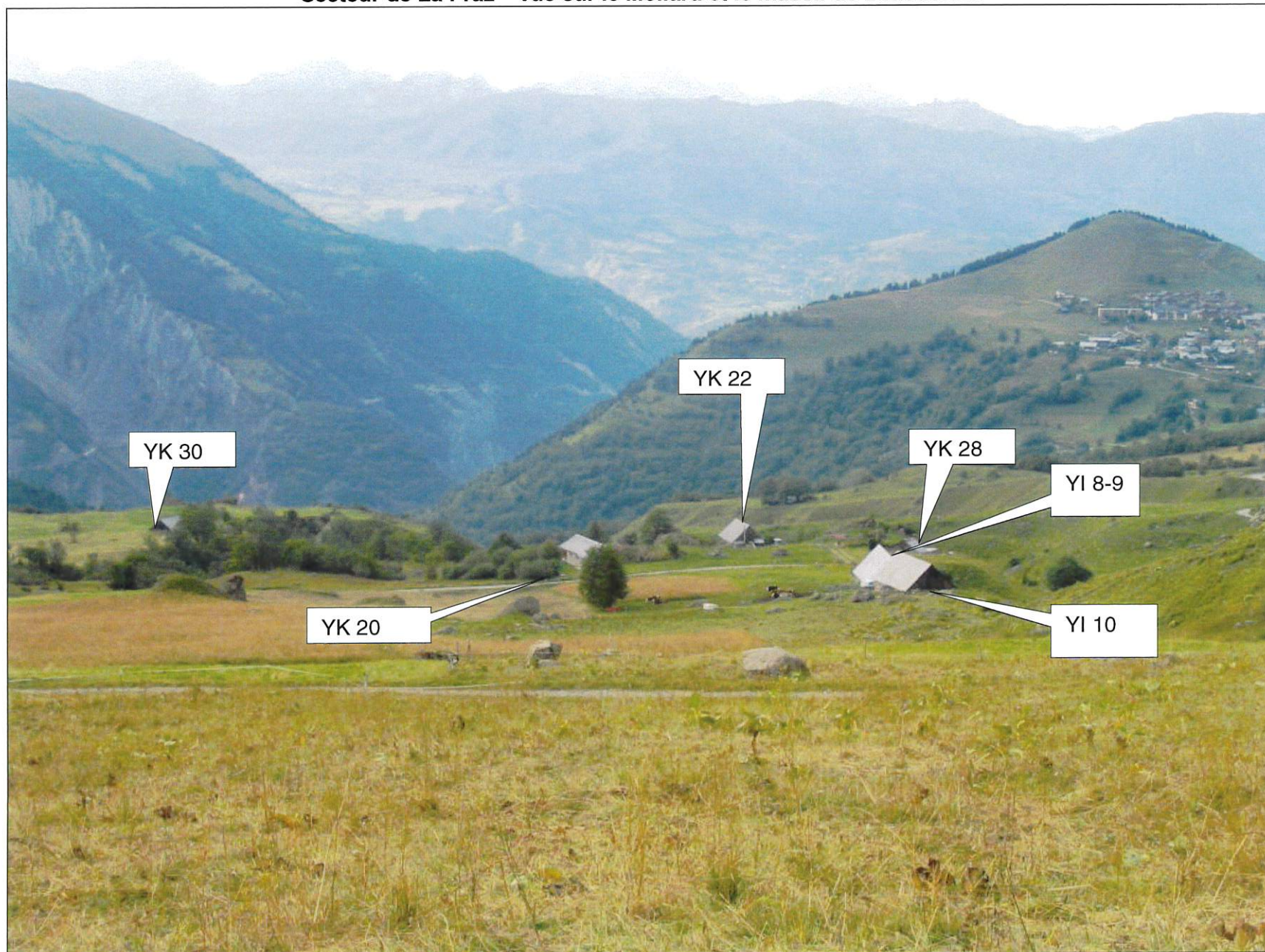

Carte d'identité

Lieu-dit : La Praz
Parcelle : YK 22 et 27

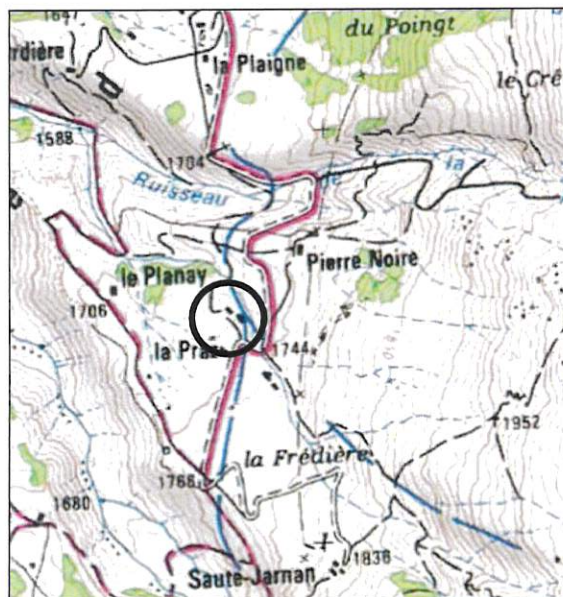
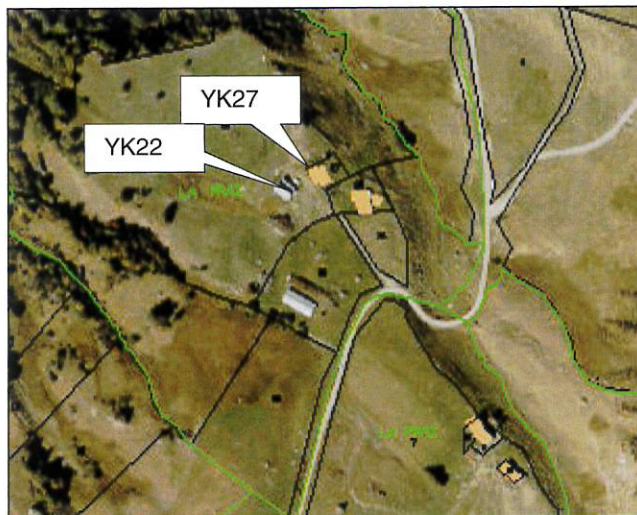

Description

Accès : chemin
Equipements : aucun
Usage d'origine : pastoral
Usage actuel : salle de traite, reconstruit en 1982, avec un local d'habitation
Etat : 27 : ruine témoin ; 22 bon

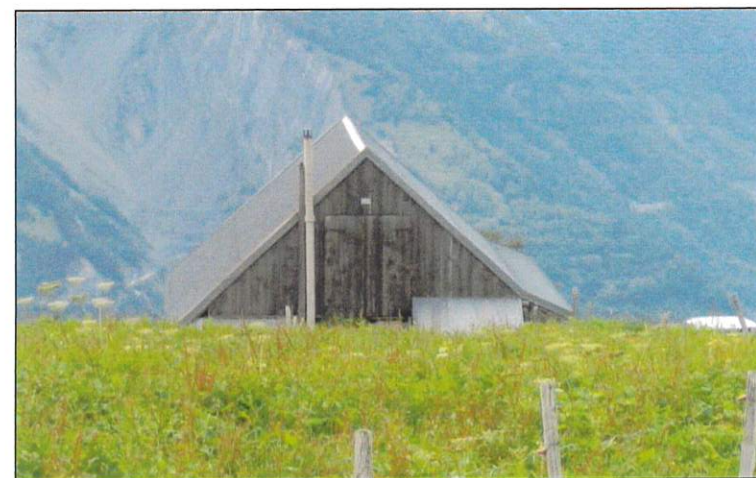

Carte d'identité

Lieu-dit : La Praz
Parcelle : YK 28

Description

Accès : chemin
Equipements : aucun
Usage d'origine : pastoral
Usage actuel : non utilisé
Etat : médiocre

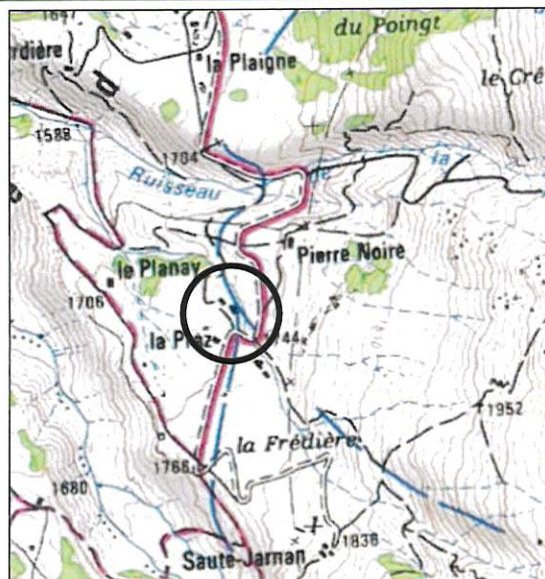
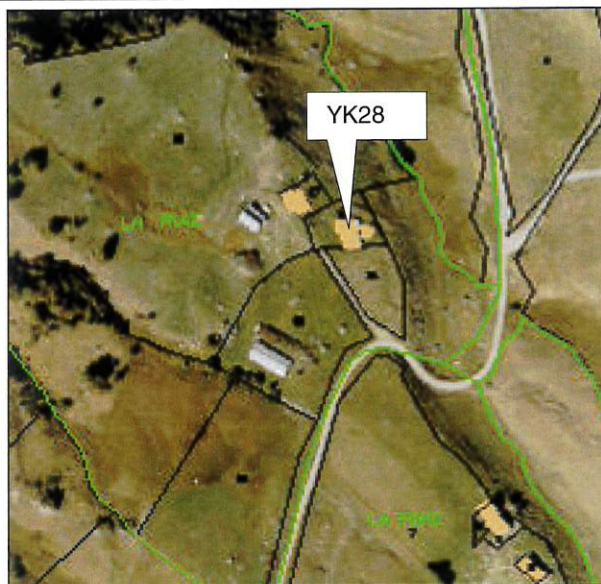

Carte d'identité

Lieu-dit : La Praz
Parcelle : YK 20

Description

Accès : chemin
Equipements : aucun
Usage d'origine : pastoral
Usage actuel : agricole mais non utilisé
Etat : bon

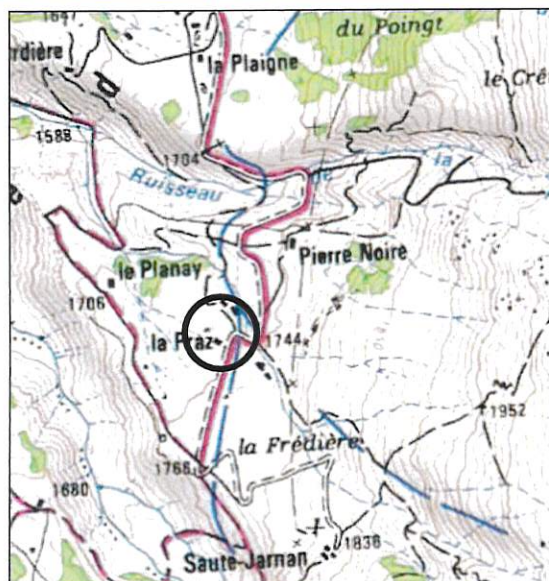
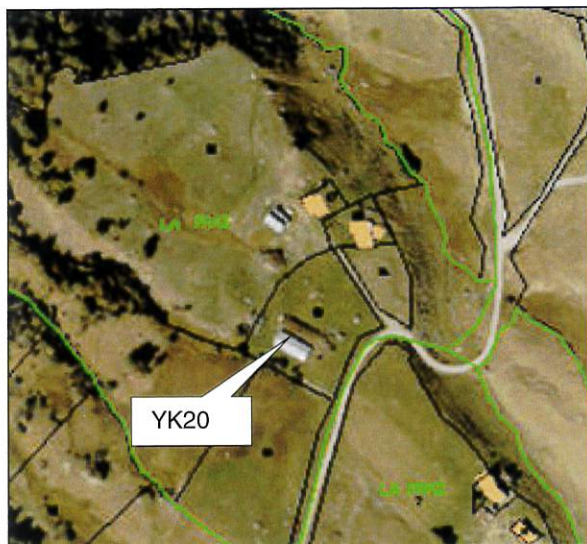

Carte d'identité

Lieu-dit : La Praz

Parcelle : YI 8/9

Description

Accès : chemin 4x4

Equipements : aucun

Usage d'origine : pastoral

Usage actuel : agricole, accompagné d'une ancienne cave à lait

Etat : bon

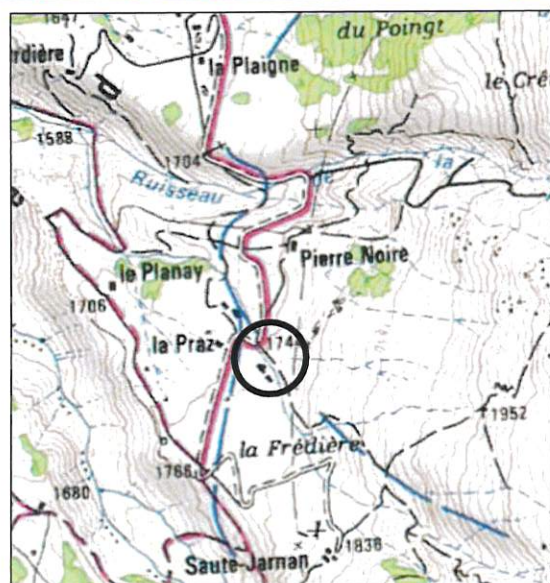
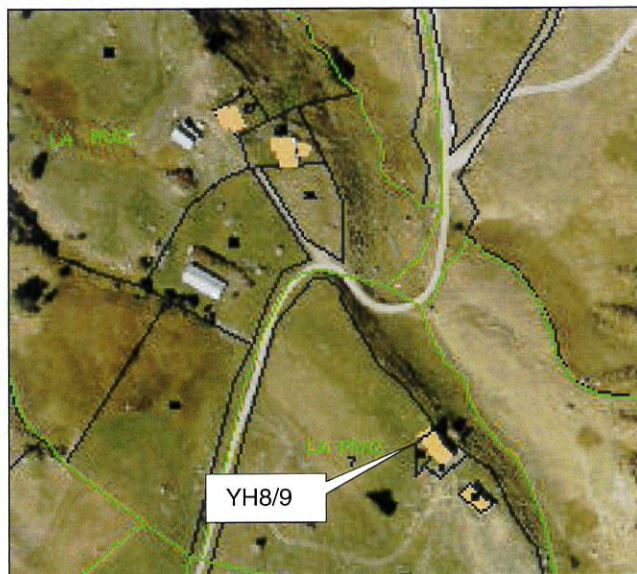

Carte d'identité

Lieu-dit : La Praz
Parcelle : YI 10

Description

Accès : chemin 4x4
Equipements : aucun
Usage d'origine : pastoral
Usage actuel : aucun
Etat : moyen

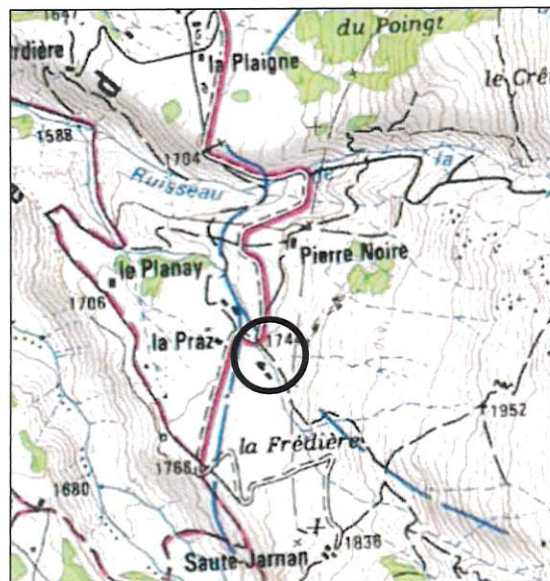
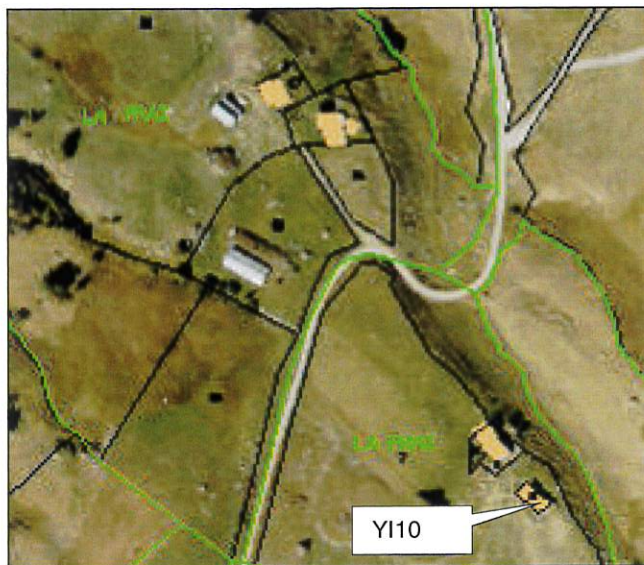

Carte d'identité

Lieu-dit : La Praz
Parcelle : YH 21

Description

Accès : chemin 4x4
Equipements : aucun
Usage d'origine : pastoral
Usage actuel : résidence secondaire
Etat : moyen

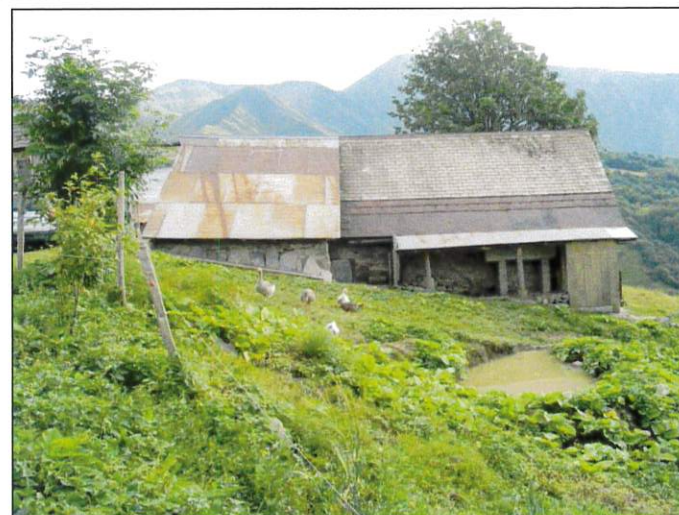
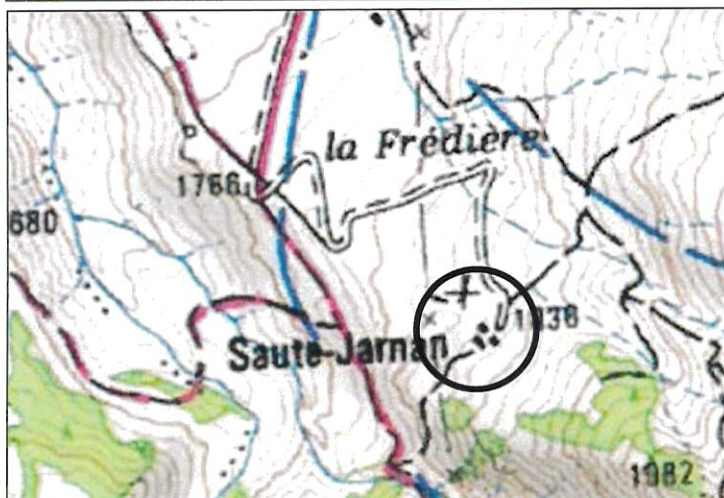

Carte d'identité

Lieu-dit : La Praz
Parcelle : YH 23

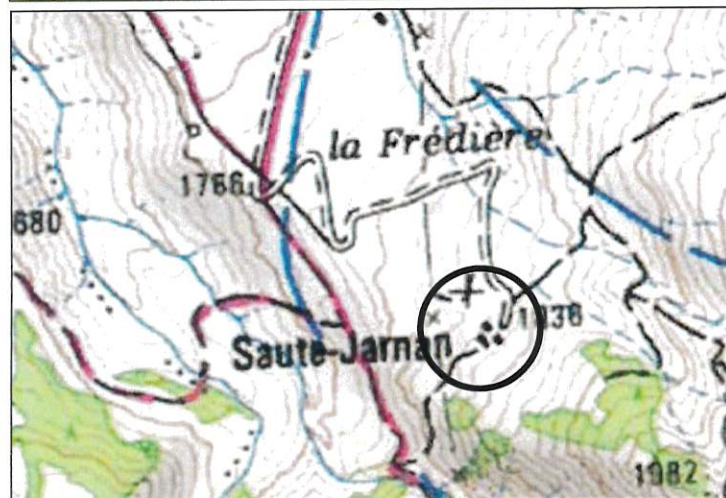

Description

Accès : chemin 4x4

Equipements : aucun

Usage d'origine : cave à lait – grange, annexe au bâtiment YH21

Usage actuel : pastoral

Etat : moyen

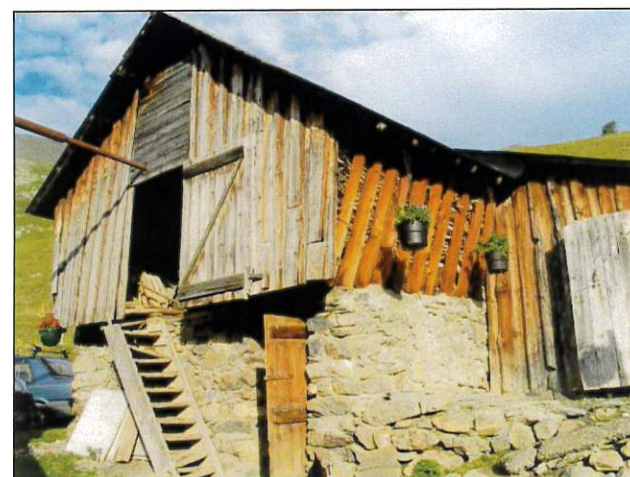

Carte d'identité

Lieu-dit : La Praz
Parcelle : YH 24

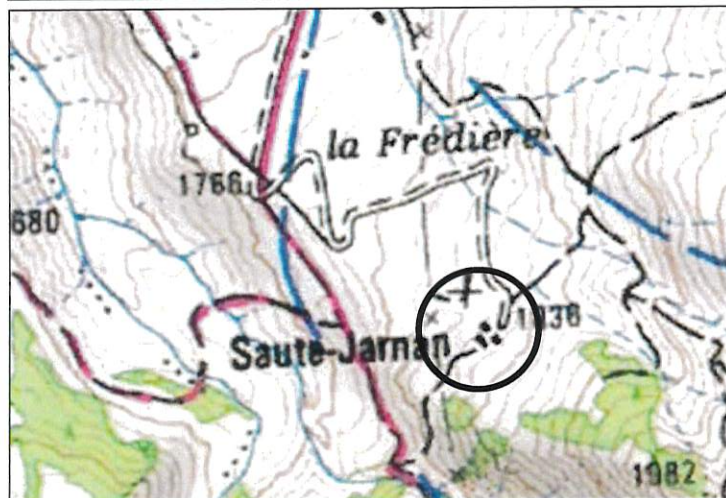

Description

Accès : chemin 4x4
Equipements : aucun
Usage d'origine : pastoral
Usage actuel : résidence secondaire
Etat : moyen

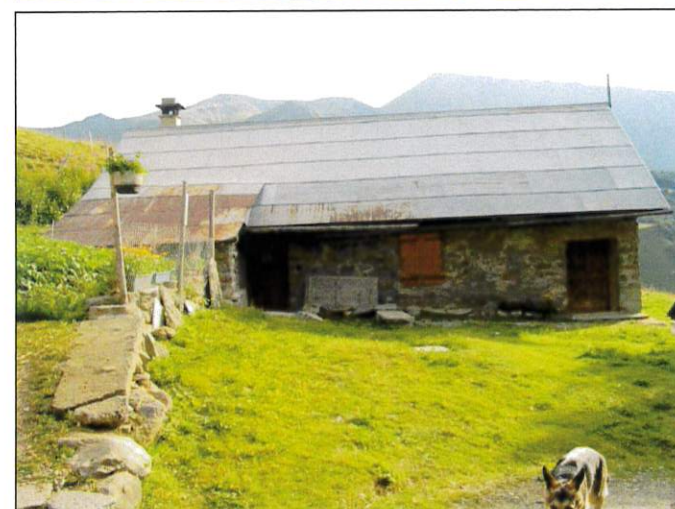

Carte d'identité

Lieu-dit : Pré Naret
Parcelle : YE 12 /13

Description

Accès : sentier piéton
Equipements : aucun
Usage d'origine : pastoral
Usage actuel : aucun
Etat : médiocre, accompagné par un grenier

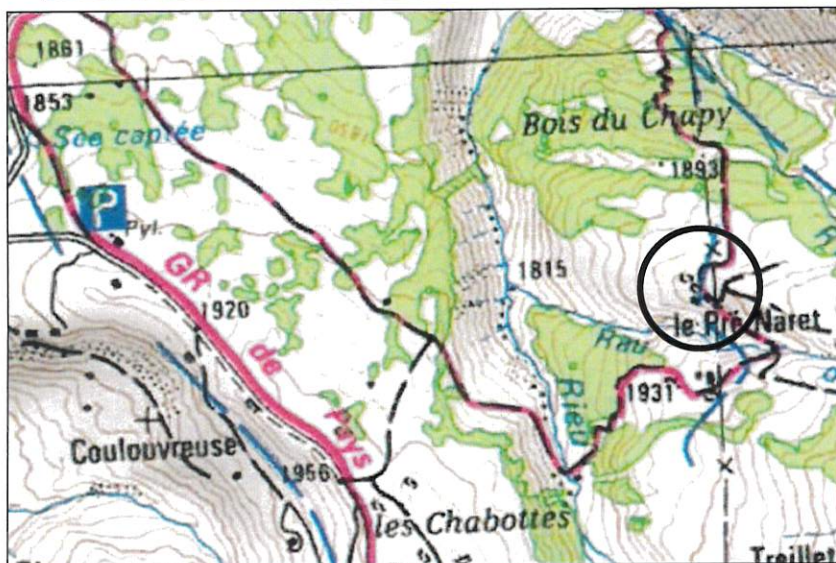
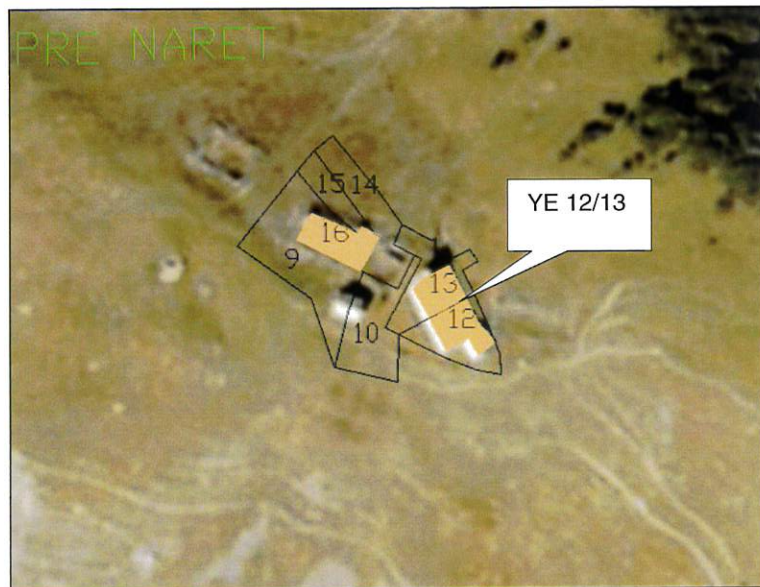

Carte d'identité

Lieu-dit : Pré Naret
Parcelle : YE 16

Description

Accès : sentier piéton
Equipements : aucun
Usage d'origine : pastoral
Usage actuel : aucun
Etat : ruine témoin

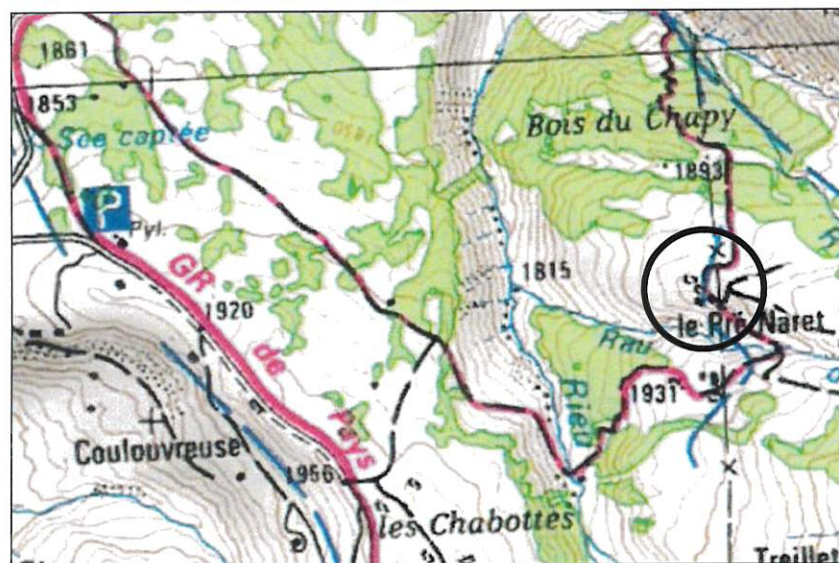
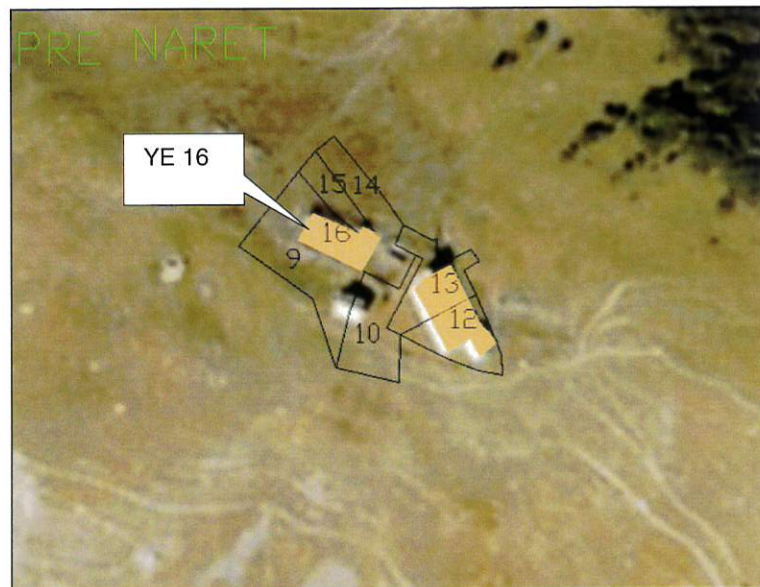

Carte d'identité

Lieu-dit : Coin Giroud
Parcelle : YD 7



Description

Accès : sentier piéton
Equipements : aucun
Usage d'origine : pastoral
Usage actuel : aucun
Etat : moyen

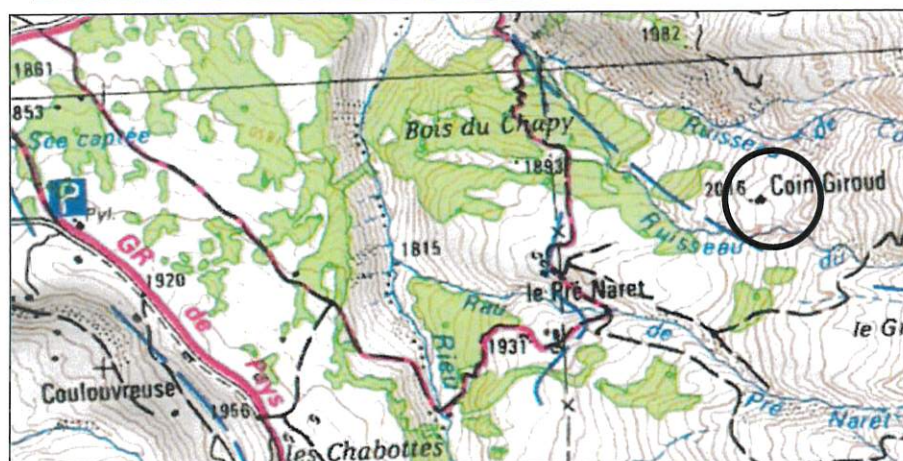

Carte d'identité

Lieu-dit : Grand plan
Parcelle : YC 8

Description

Accès : sentier
Equipements : aucun
Usage d'origine : pastoral
Usage actuel :
Etat : ruine témoin

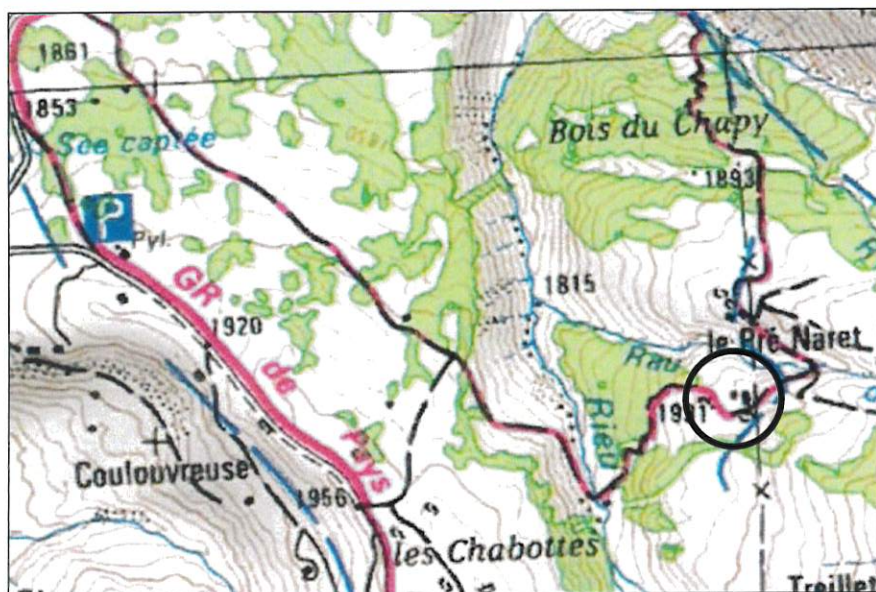
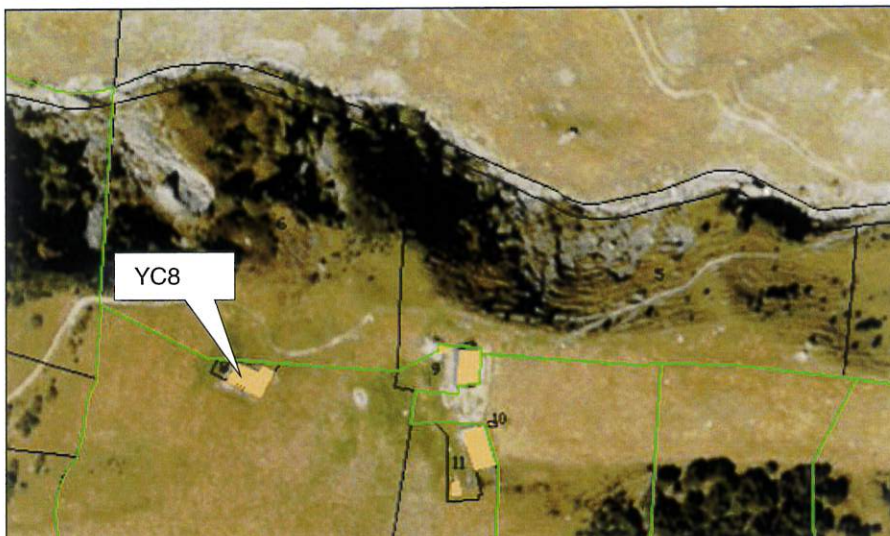

Carte d'identité

Lieu-dit : Grand plan

Parcelle : YC 9

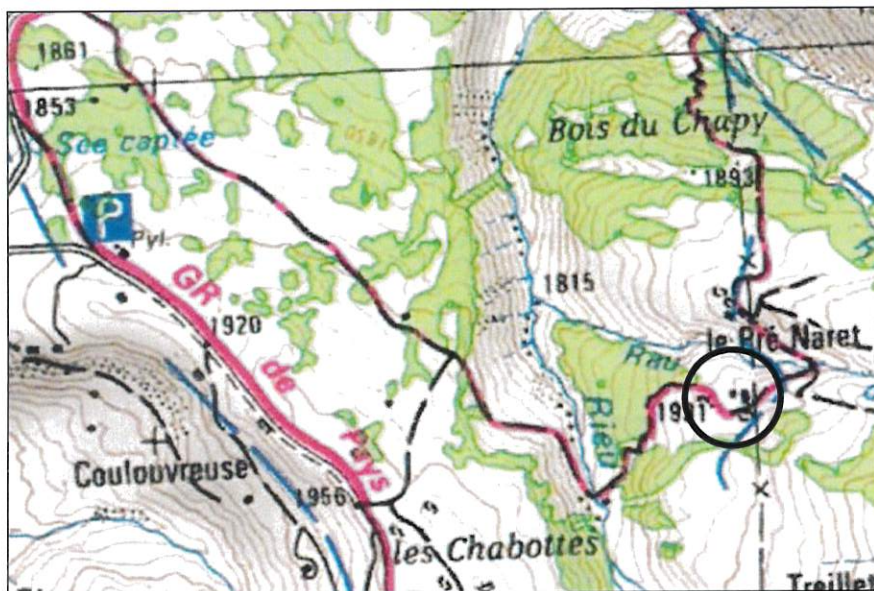
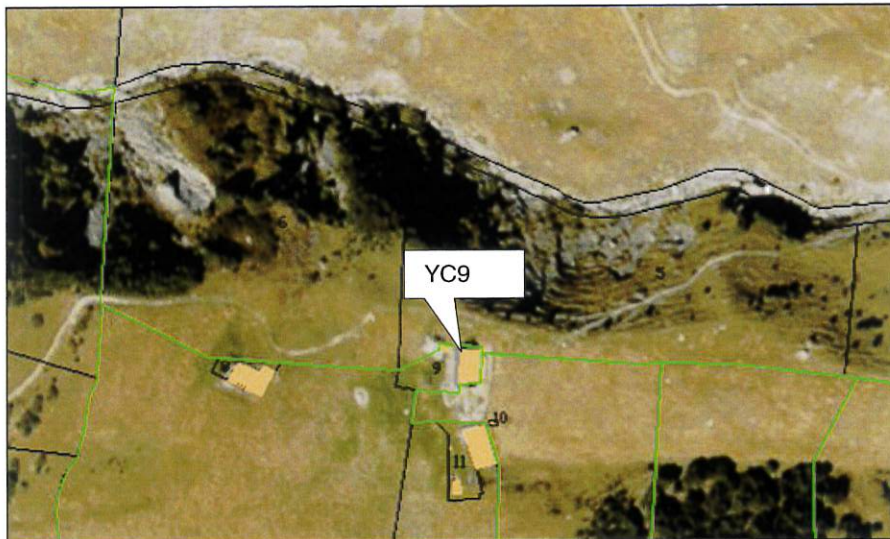

Description

Accès : sentier

Equipements : aucun

Usage d'origine : pastoral

Usage actuel : résidence secondaire et usage pastoral, avec un grenier et une cave à lait

Etat : bon



Carte d'identité

Lieu-dit : Grand plan

Parcelle : YC 11

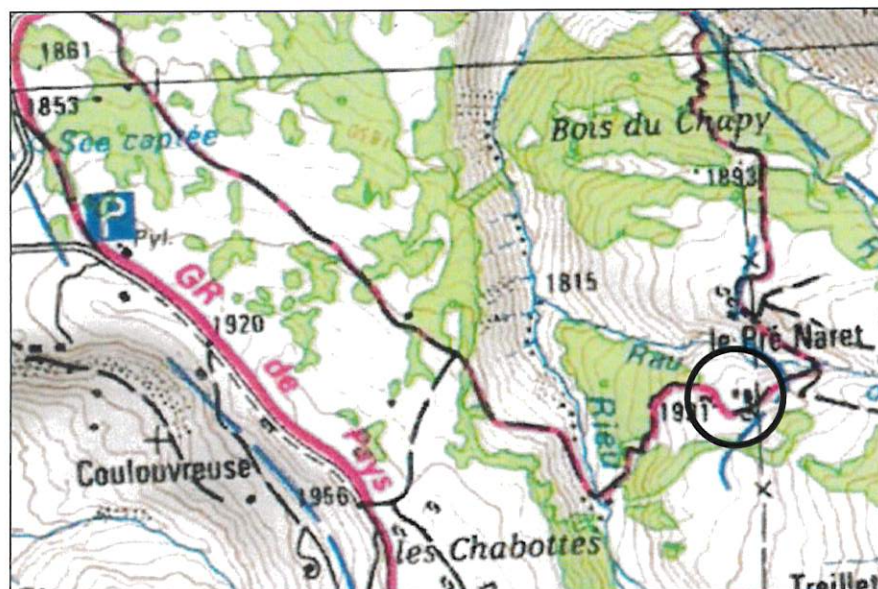
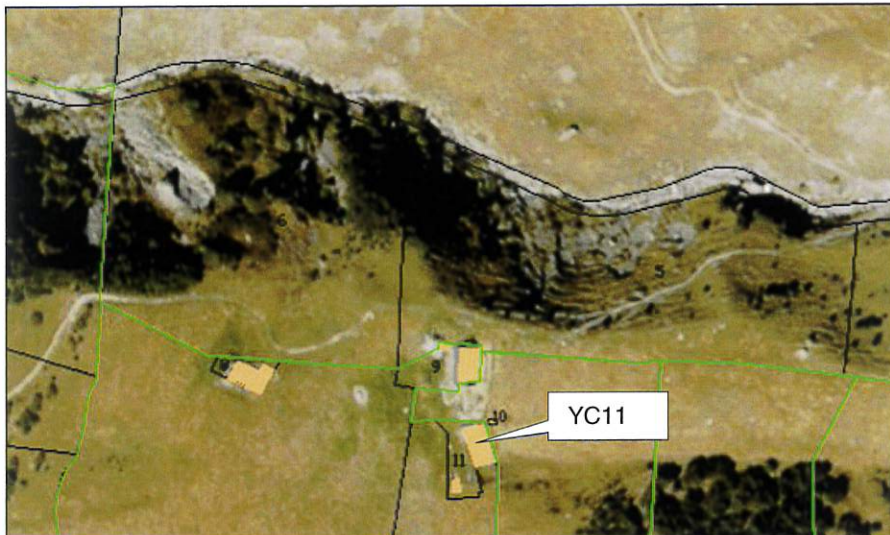

Description

Accès : sentier piéton

Equipements : aucun

Usage d'origine : pastoral

Usage actuel : en cours de réhabilitation

Etat : bon

Carte d'identité

Lieu-dit : Les Grandes Traversières

Parcelle : YB 8 / 9

Description

Accès : chemin

Equipements : aucun

Usage d'origine : pastoral, accompagné d'une cave à lait

Usage actuel : aucun

Etat : effondré

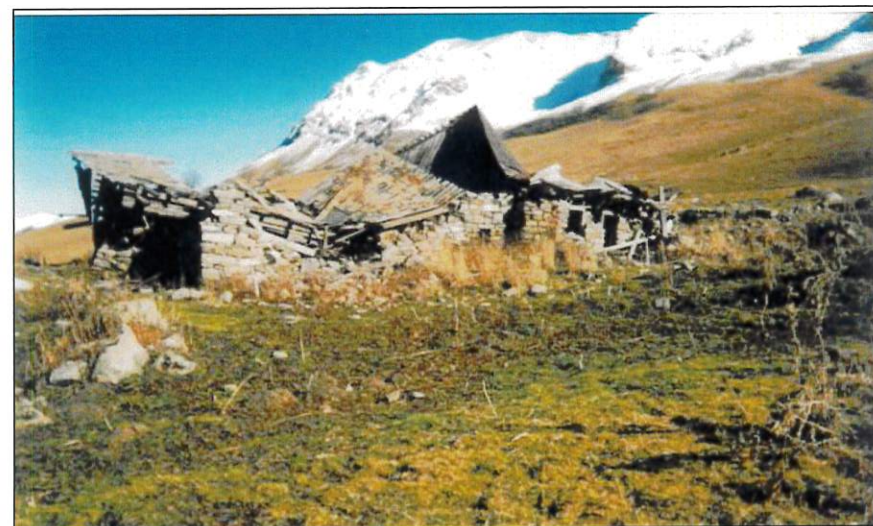
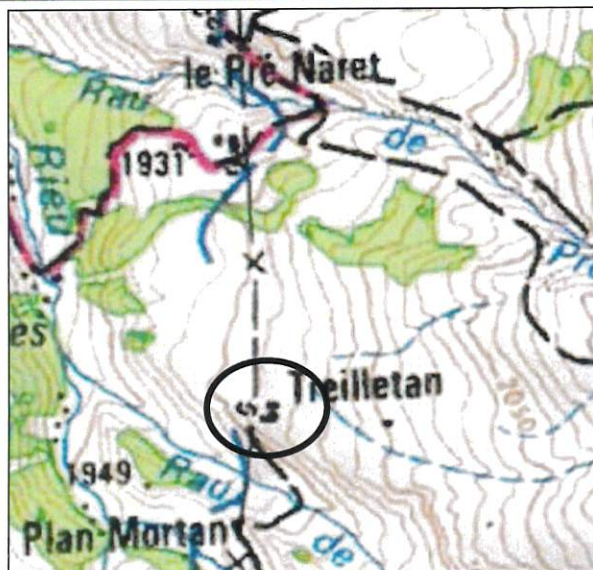

Partie nord du territoire

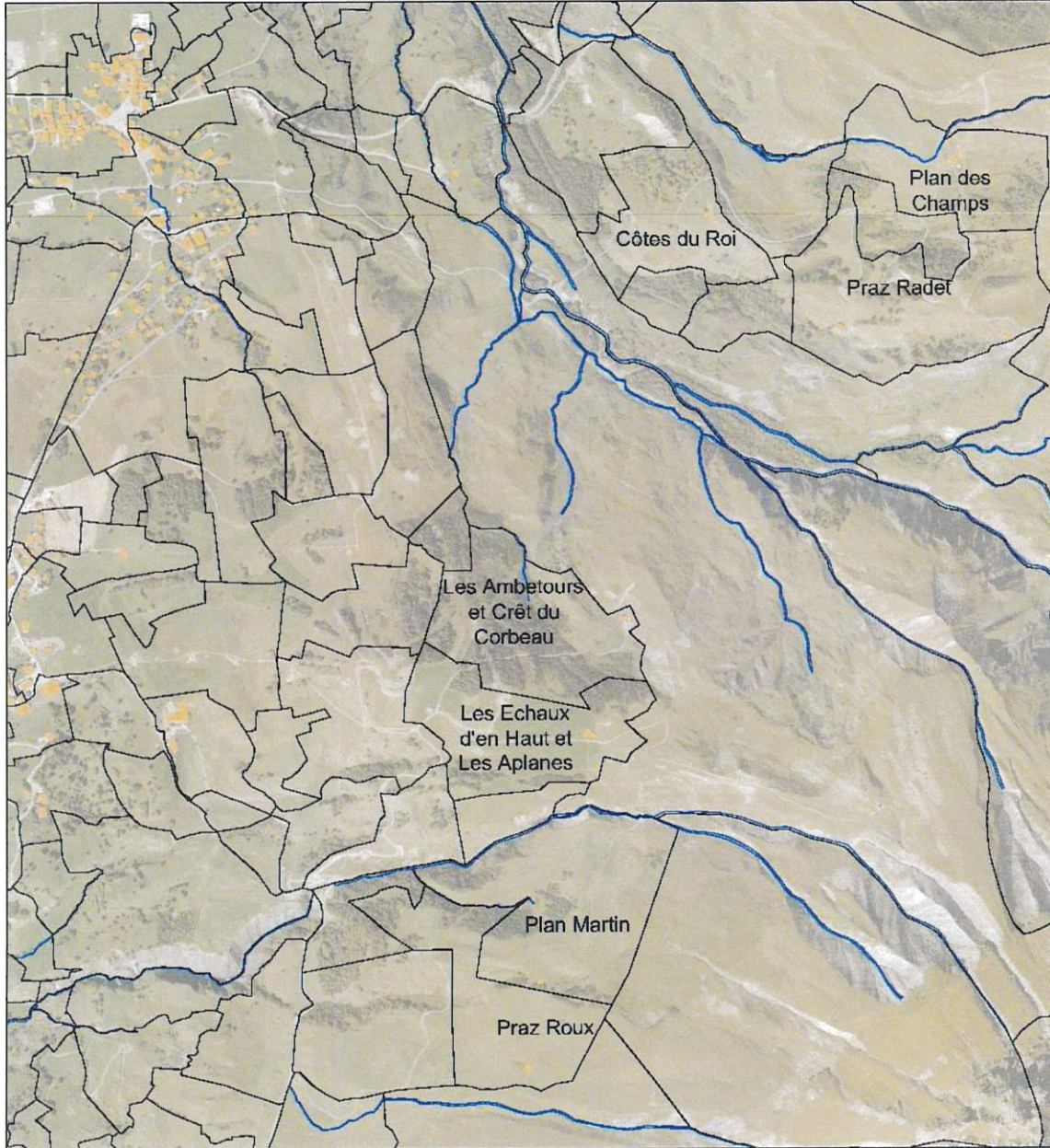

Ces chalets se trouvent
de la page 69 à 81

Carte d'identité

Lieu-dit : Praz Roux
Parcelle : ZW 21

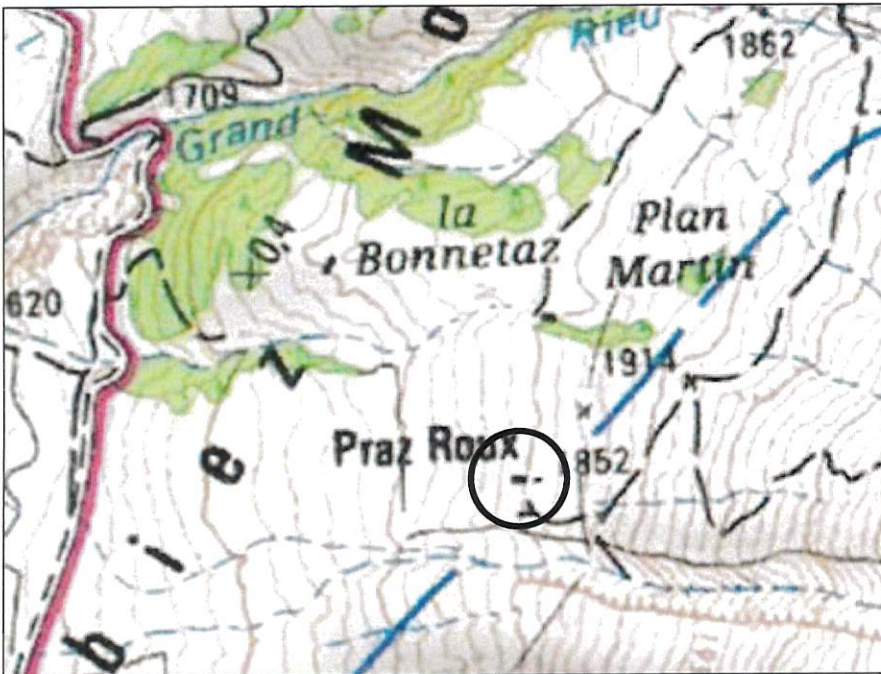
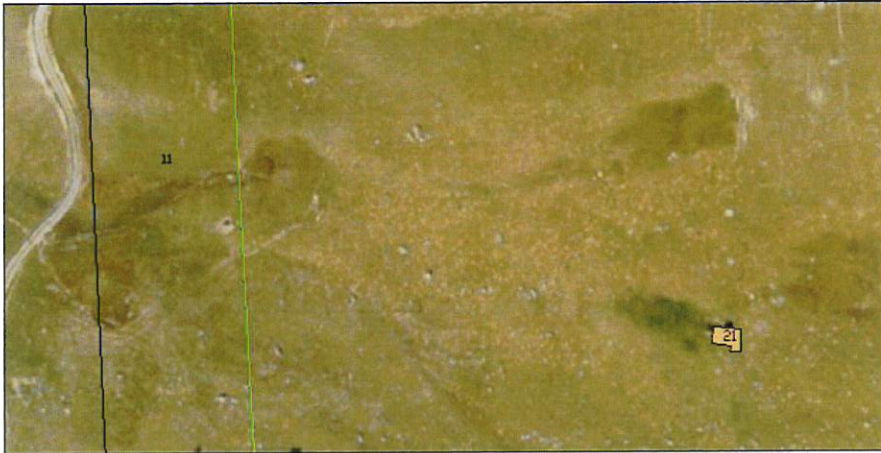

Description

Accès :
Equipements :
Usage d'origine :
Usage actuel :
Etat : ruine témoin

Carte d'identité

Lieu-dit : Plan Martin
Parcelle : ZW 20

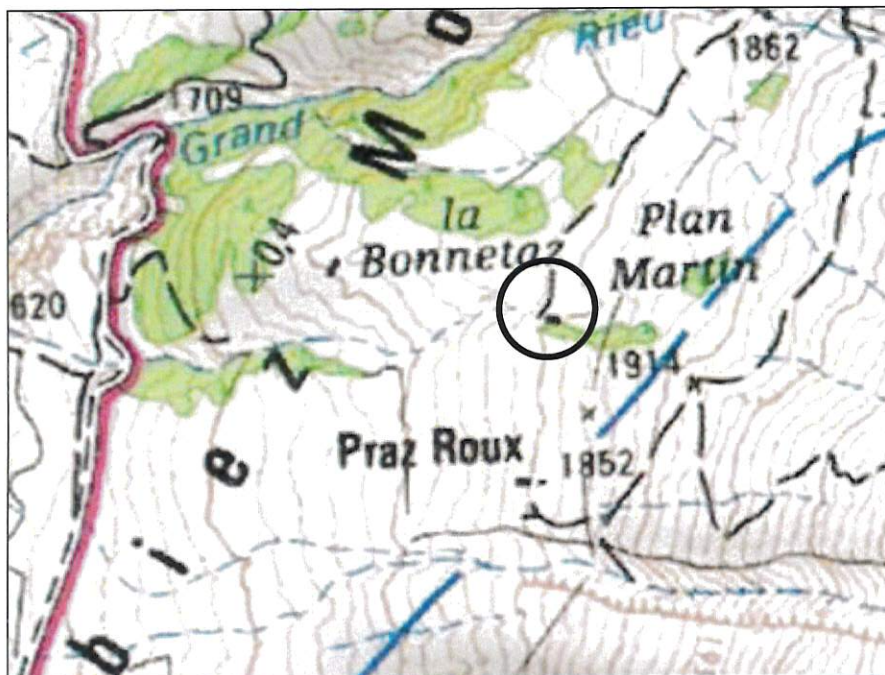
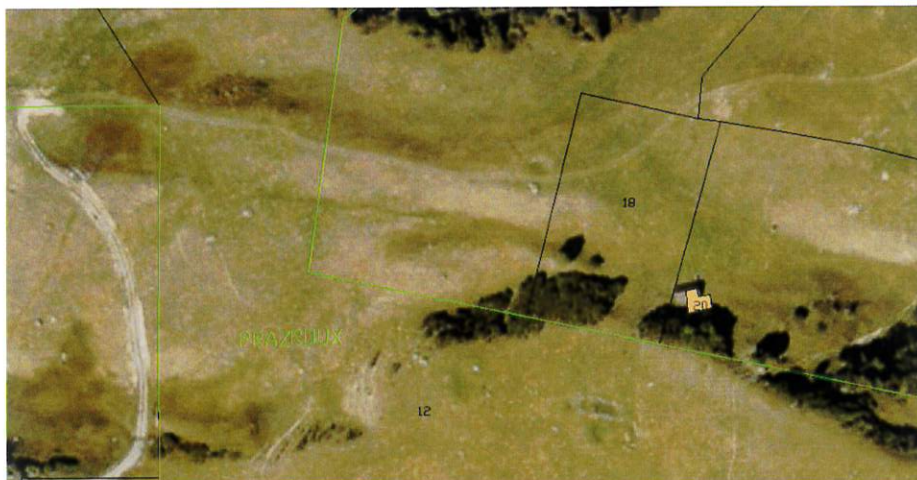

Description

Accès : sentier
Equipements : aucun
Usage d'origine : pastoral
Usage actuel : aucun
Etat : mauvais



Carte d'identité

Lieu-dit : Les Echaux d'en Haut les Aplanes
Parcelle : ZV 16



Description

Accès : chemin 4x4
Equipements : aucun
Usage d'origine : pastoral
Usage actuel : aucun
Etat : bon

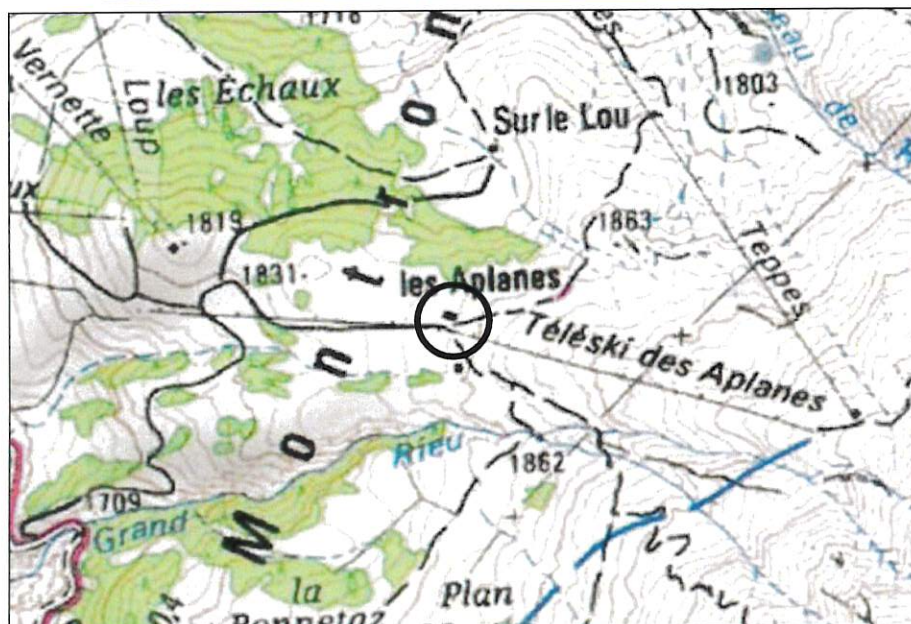

Carte d'identité

Lieu-dit : Les Echaux d'en Haut les Aplanes

Parcelle : ZV 17

Description

Accès : chemin 4x4

Equipements :

Usage d'origine :

Usage actuel :

Etat : ruine témoin

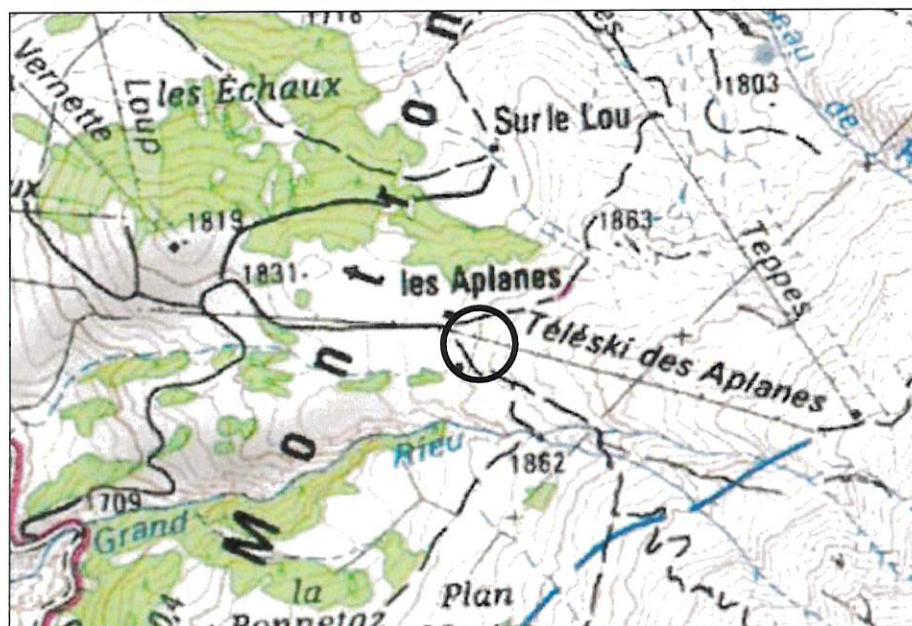

Carte d'identité

Lieu-dit : Les Echaux d'en Haut les Aplanes

Parcelle : ZV 8

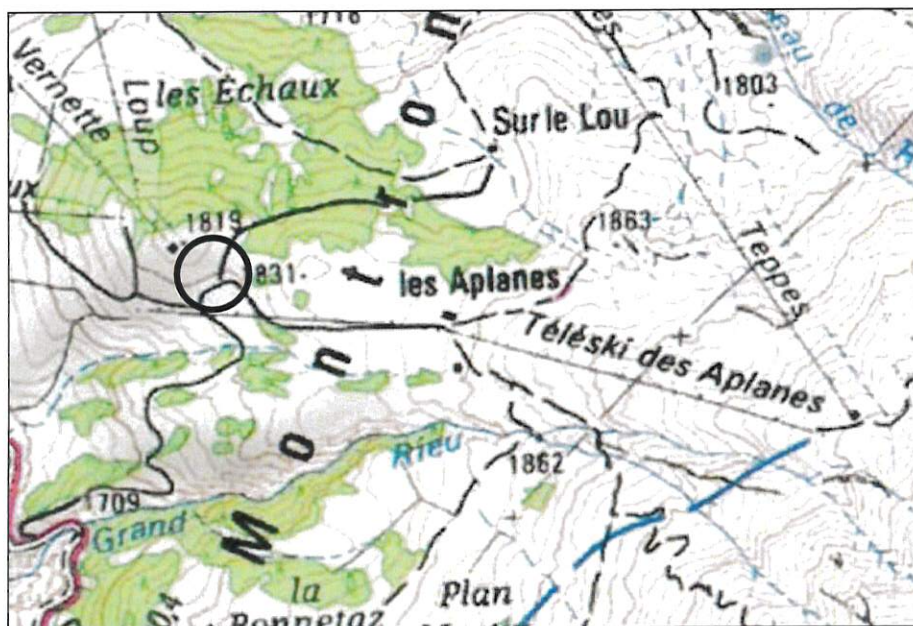
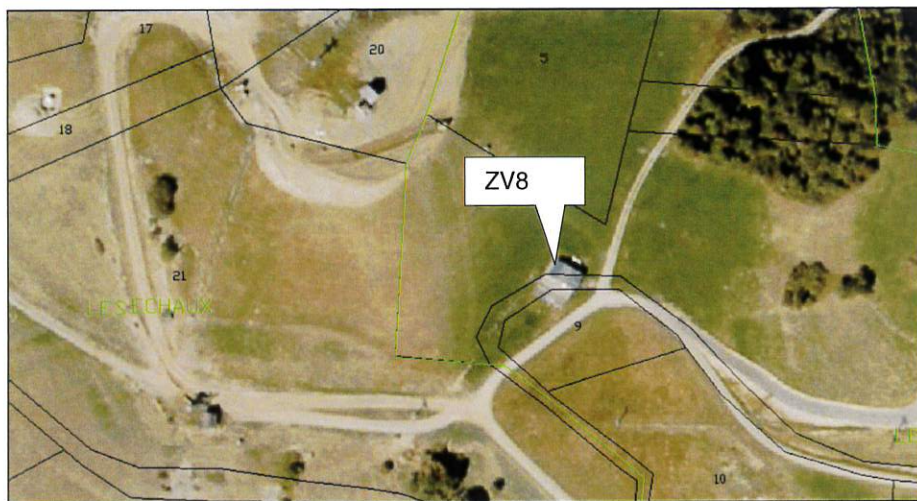

Description

Accès : chemin 4x4

Equipements : raccordé au réseau électrique et à l'eau potable

Usage d'origine : pastoral

Usage actuel : restaurant d'altitude

Etat : bon

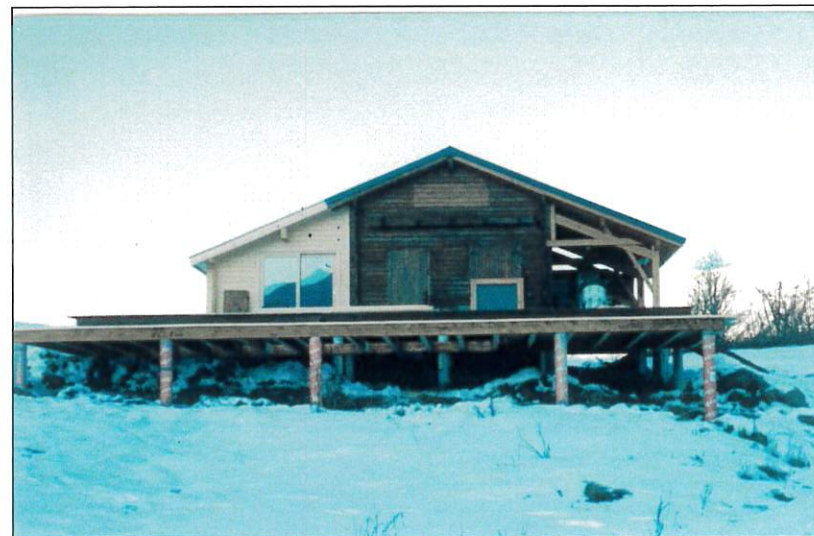

Carte d'identité

Lieu-dit : Le Ambestours et Cret Corbeau

Parcelle : ZV 3

Description

Accès : chemin 4x4

Equipements : aucun

Usage d'origine : pastoral

Usage actuel : pastoral

Etat : bon

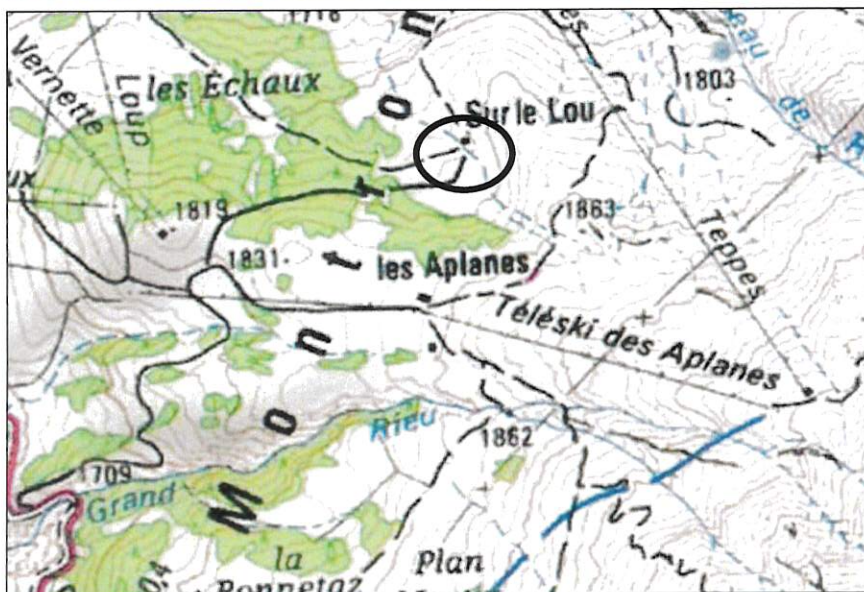

Carte d'identité

Lieu-dit : Cotes du Roi

Parcelle : ZL 59



Description

Accès : chemin 4x4 à 60 m

Equipements : aucun

Usage d'origine : pastoral

Usage actuel : aucun

Etat : moyen

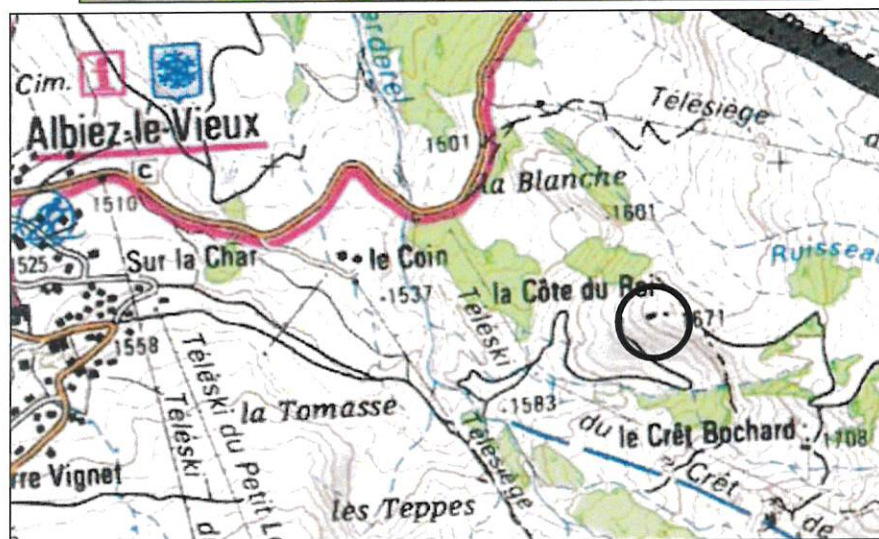

Carte d'identité

Lieu-dit : Praz Radet
Parcelle : ZM 32

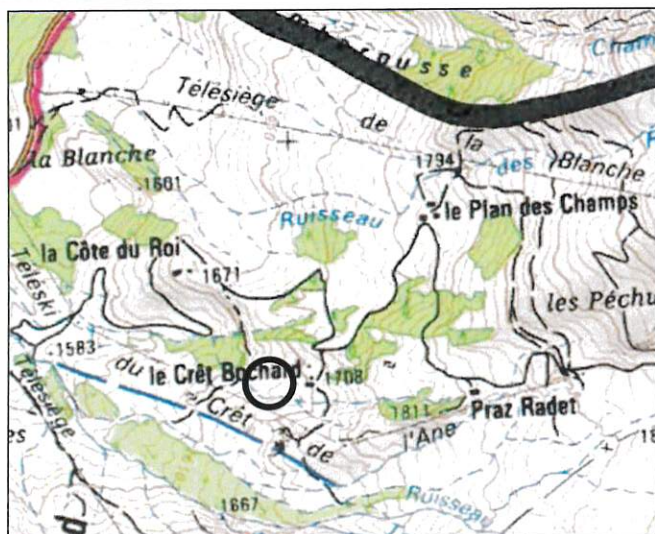
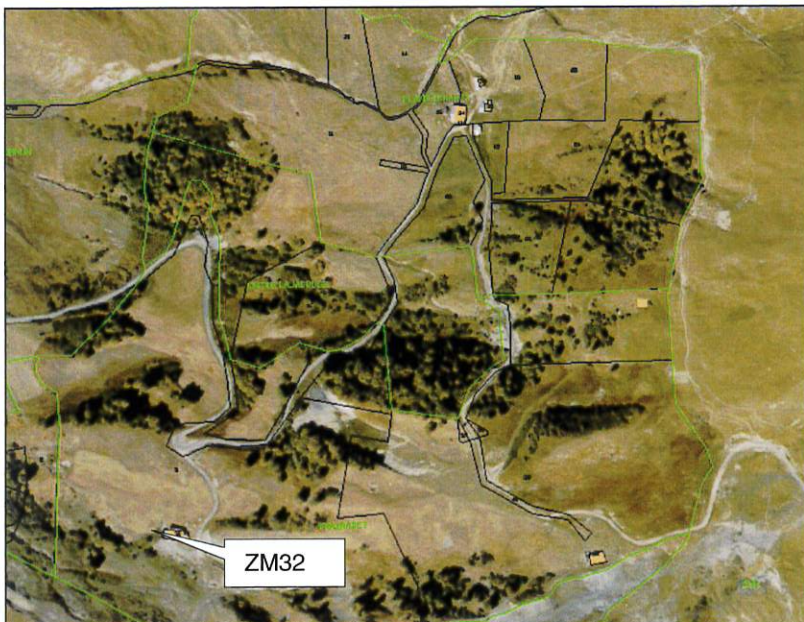

Description

Accès : chemin 4x4

Equipements : aucun

Usage d'origine : pastoral

Usage actuel : résidence secondaire, avec une ancienne cave à lait en annexe et usage pastoral

Etat : bon

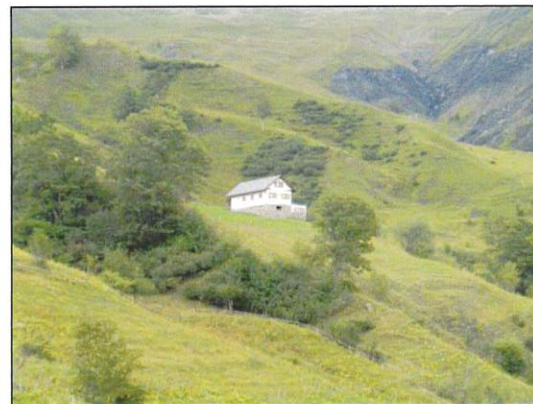

Carte d'identité

Lieu-dit : Praz Radet
Parcelle : ZM 36

Description

Accès : chemin 4x4
Equipements : aucun
Usage d'origine : pastoral
Usage actuel : aucun
Etat : effondré

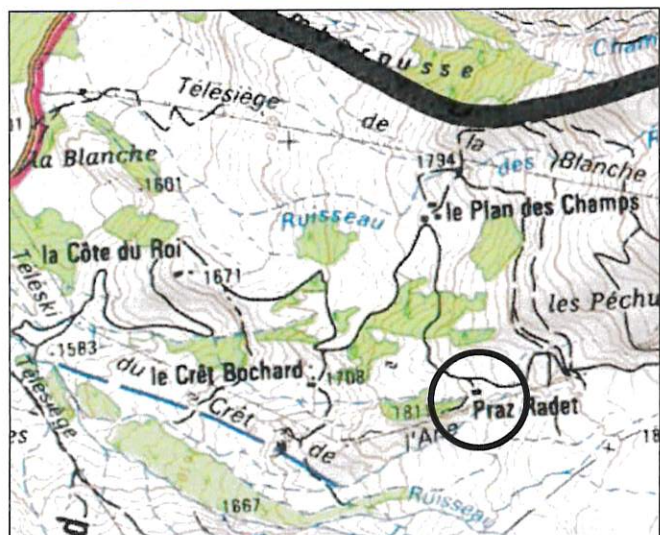

Carte d'identité

Lieu-dit : Praz Radet
Parcelle : ZM 7

Description

Accès : sentier piéton
Equipements :
Usage d'origine :
Usage actuel :
Etat : ruine témoin

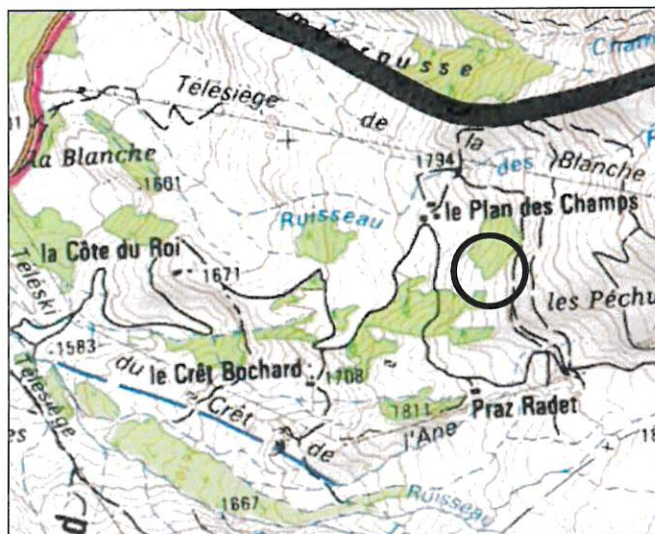

Carte d'identité

Lieu-dit : Plan des Champs
Parcelle : ZM 33

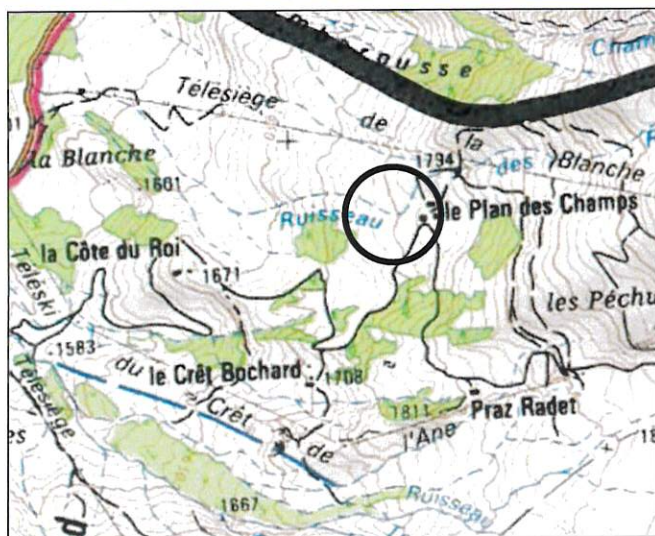

Description

Accès : chemin 4x4
Equipements : aucun
Usage d'origine : pastoral
Usage actuel : agricole
Etat : moyen



Carte d'identité

Lieu-dit : Plan des Champs

Parcelle : ZM 35

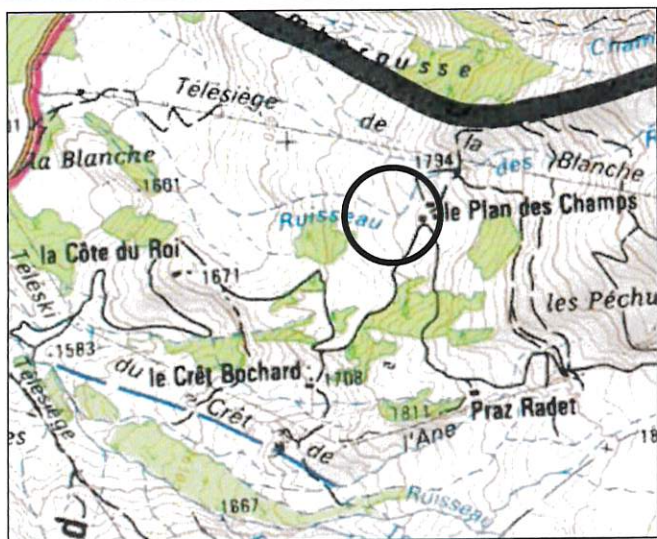
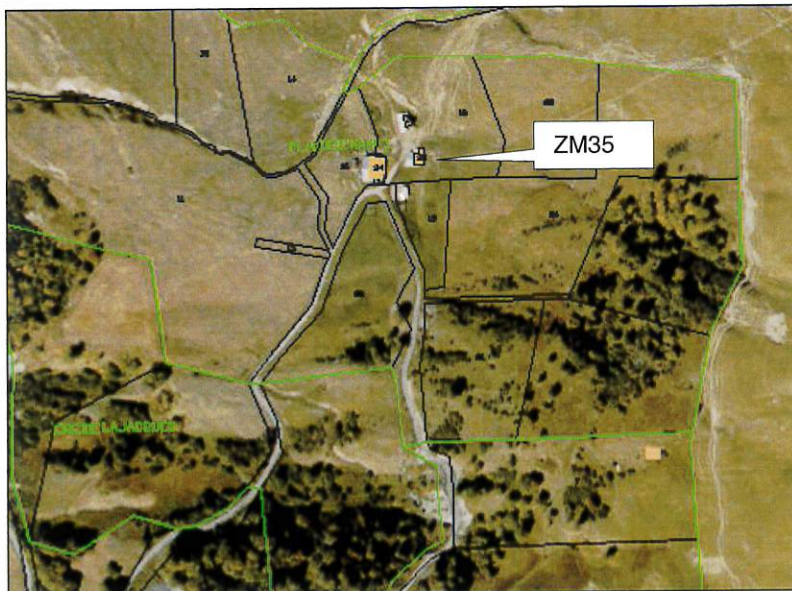

Description

Accès : chemin 4x4

Equipements : aucun

Usage d'origine : pastoral

Usage actuel : pastoral

Etat : bon



Carte d'identité

Lieu-dit : Plan des Champs
Parcelle : ZM 34

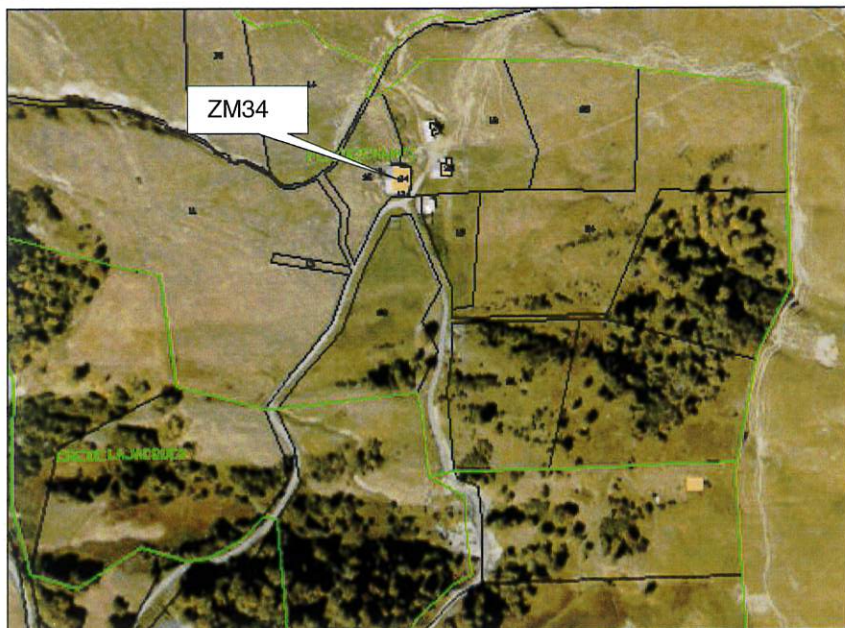

Description

chemin 4x4
Equipements : aucun
Usage d'origine : pastoral
Usage actuel : pastoral
Etat : bon

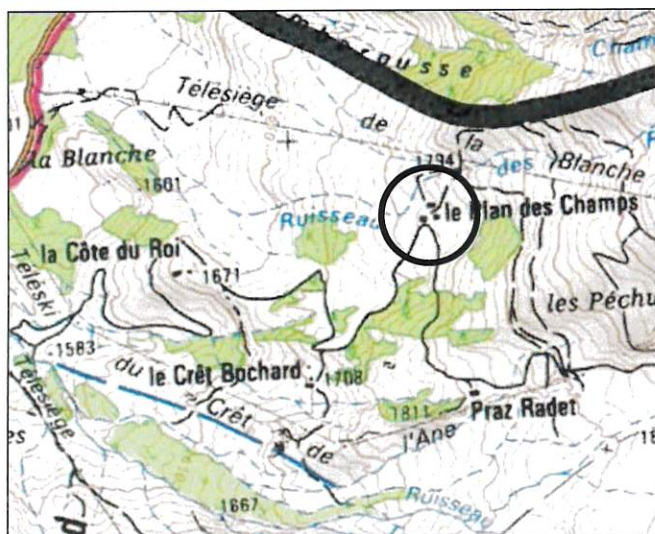

Inventaire des chalets de remue

La Colonne et les Géroutes

Ces chalets se trouvent de la page 85 à 96

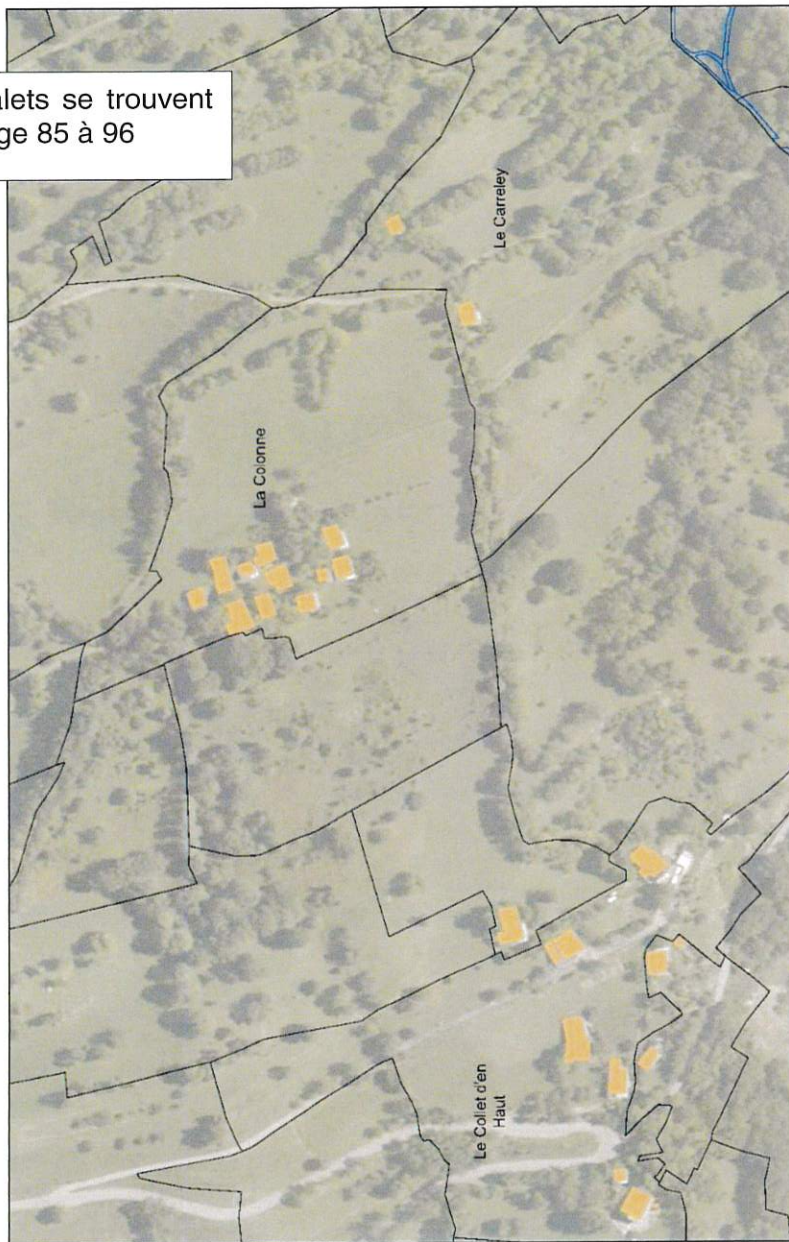

Ce chalet se trouve à la page 84



Carte d'identité

Lieu-dit : Les Géroudes
Parcelle : ZA 68

Description

Accès : chemin 4x4
Equipements : aucun
Usage d'origine : bâtiment de remue
Usage actuel : aucun
Etat : moyen – entretenu

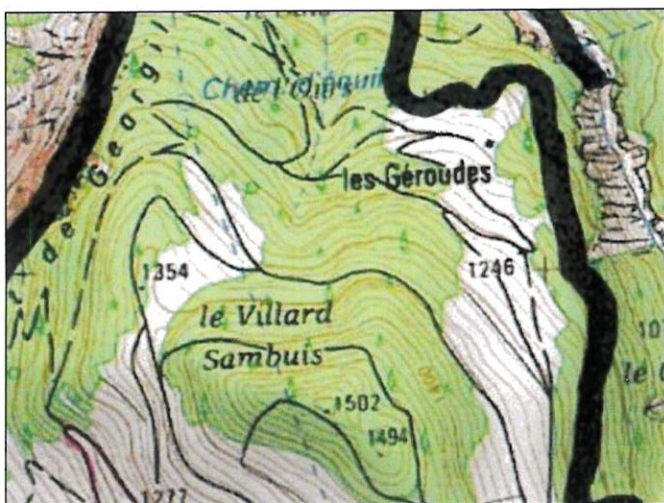

Carte d'identité

Lieu-dit : La Colonne

Parcelle : YV 157

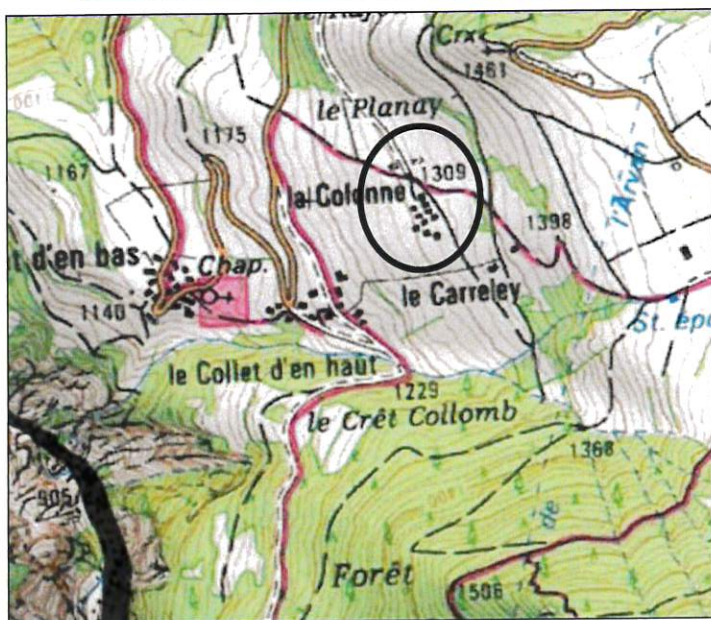

Description

Accès : chemin carrossable

Equipements : aucun

Usage d'origine : remue

Usage actuel : résidence secondaire

Etat : moyen



Carte d'identité

Lieu-dit : La Colonne
Parcelle : Parcelle YV 153/154/155

Description

Accès : chemin carrossable

Equipements : aucun

Usage d'origine : remue

Usage actuel : résidence secondaire pour la parcelle 153

Etat : 153 : moyen, 154 et 155 : ruine témoins

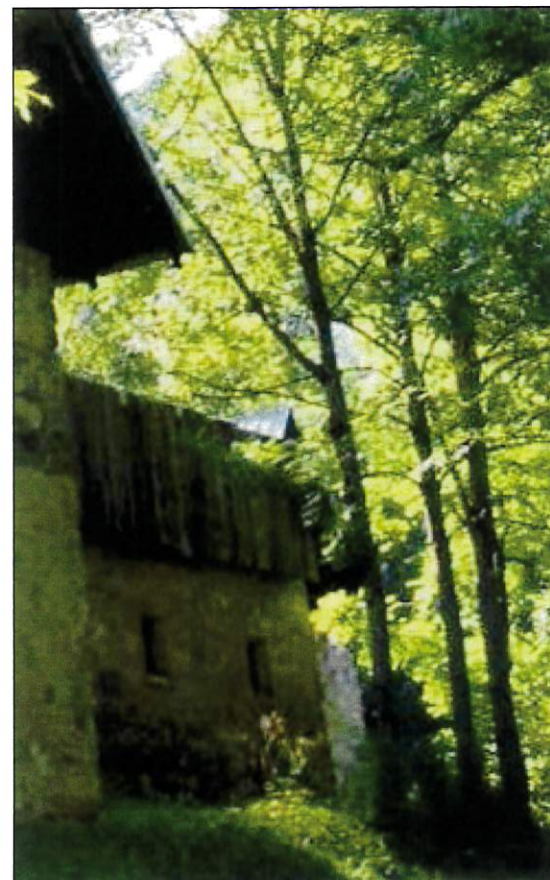
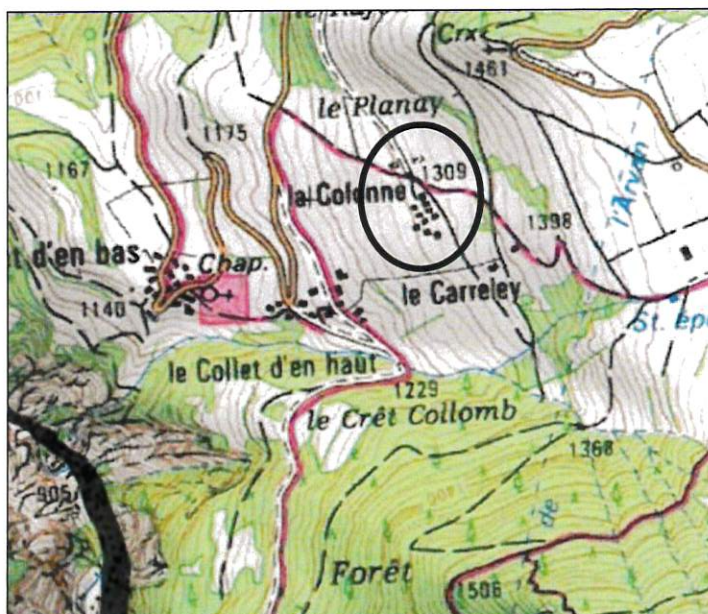

Carte d'identité

Lieu-dit : La Colonne
Parcelle : YV151

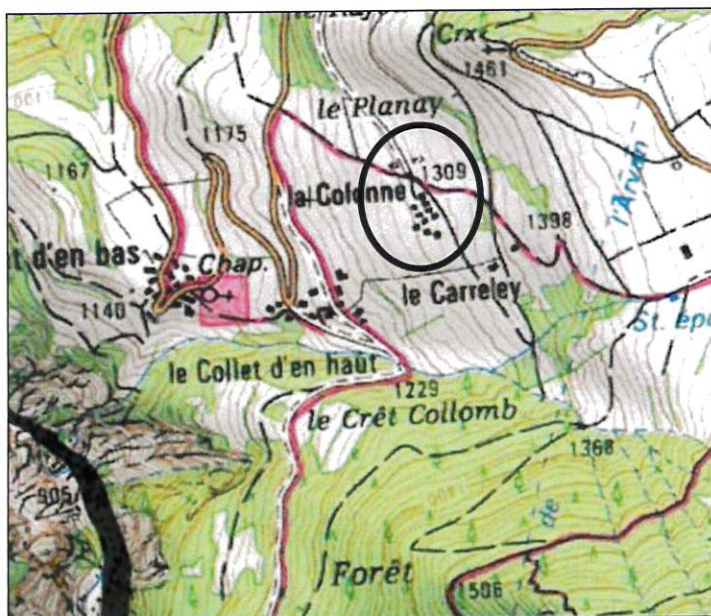

Description

Accès : chemin carrossable
Equipements : aucun
Usage d'origine : remue
Usage actuel : résidence secondaire
Etat : bon



Carte d'identité

Lieu-dit : La Colonne

Parcelle : YV150

Description

Accès : chemin carrossable

Equipements : aucun

Usage d'origine : remue

Usage actuel : aucun

Etat : ruine témoin

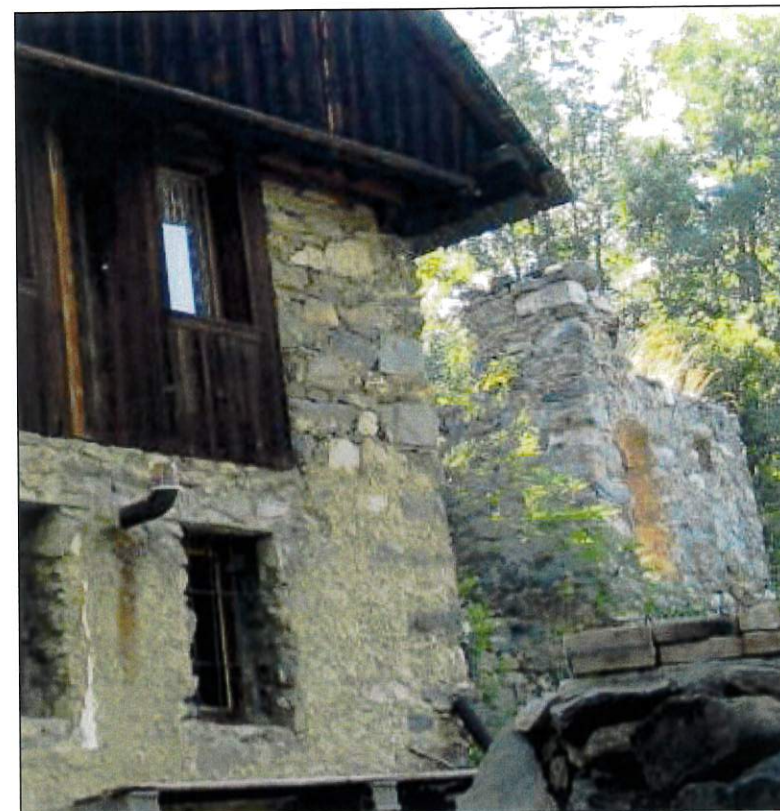
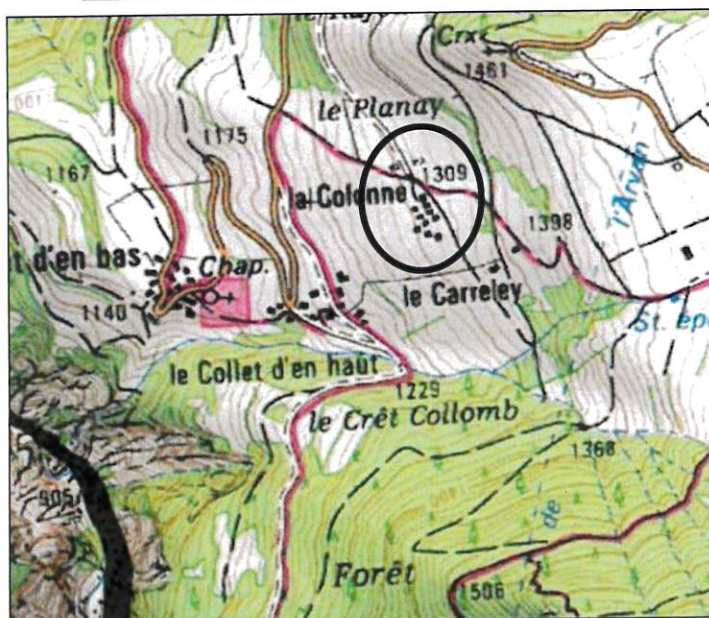

Carte d'identité

Lieu-dit : La Colonne
Parcelle : YV 144

Description

Accès : chemin carrossable
Equipements : aucun
Usage d'origine : remue
Usage actuel : aucun
Etat : moyen / ruine

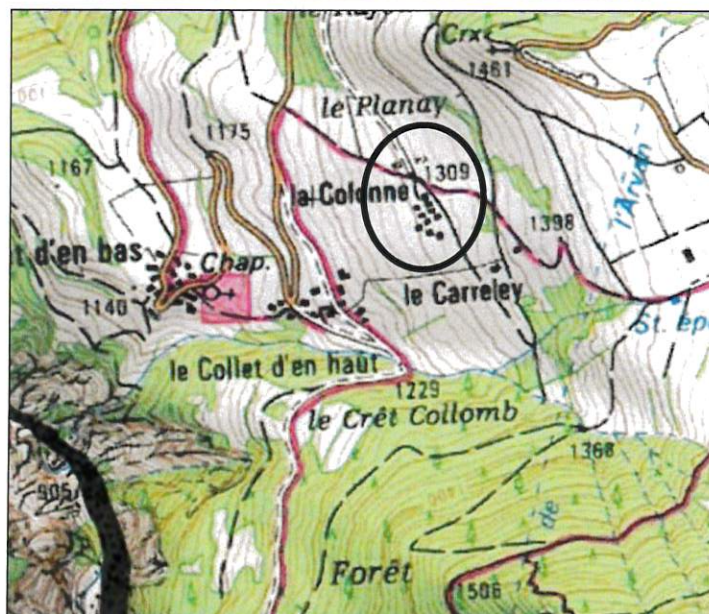

Carte d'identité

Lieu-dit : La Colonne
Parcelle : YV 141

Description

Accès : chemin carrossable
Equipements : aucun
Usage d'origine : remue
Usage actuel : résidence secondaire
Etat : ruine témoin

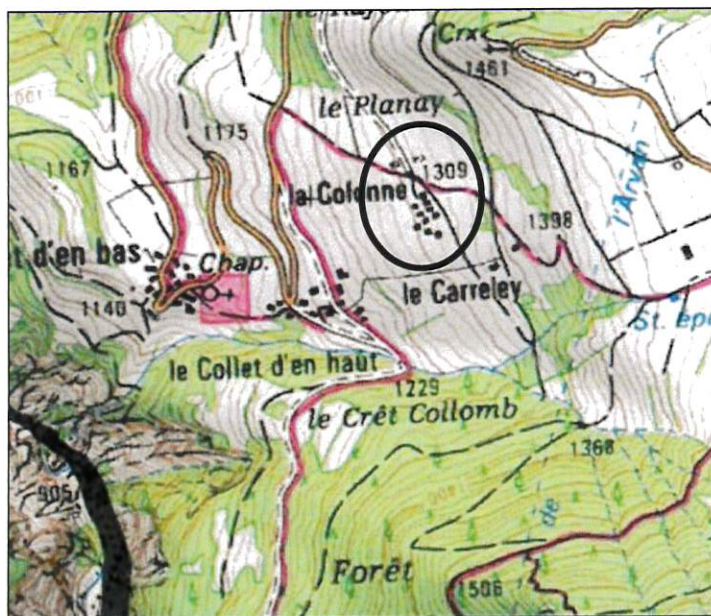

Carte d'identité

Lieu-dit : La Colonne

Parcelle : YV148



Description

Accès : chemin carrossable

Equipements : aucun

Usage d'origine : remue

Usage actuel : aucun

Etat : ruine témoin

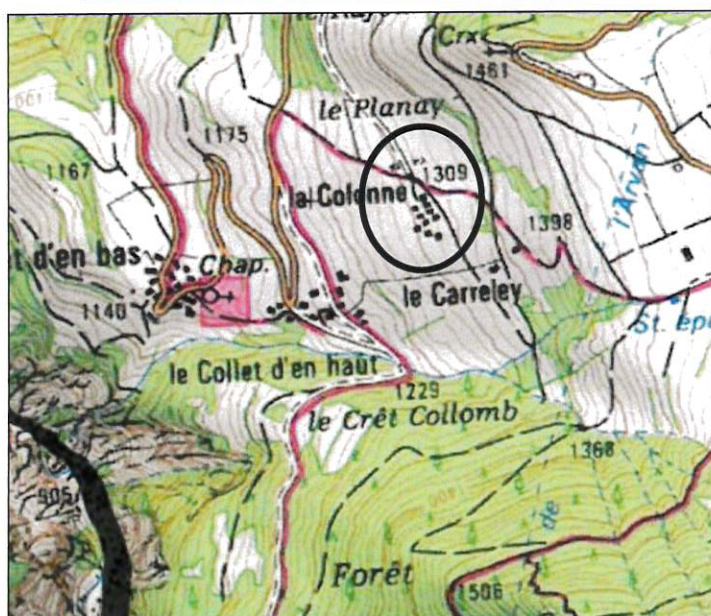

Carte d'identité

Lieu-dit : La Colonne
Parcelle : YV 143

Description

Accès : chemin carrossable
Equipements : aucun
Usage d'origine : remue
Usage actuel : résidence secondaire
Etat : moyen

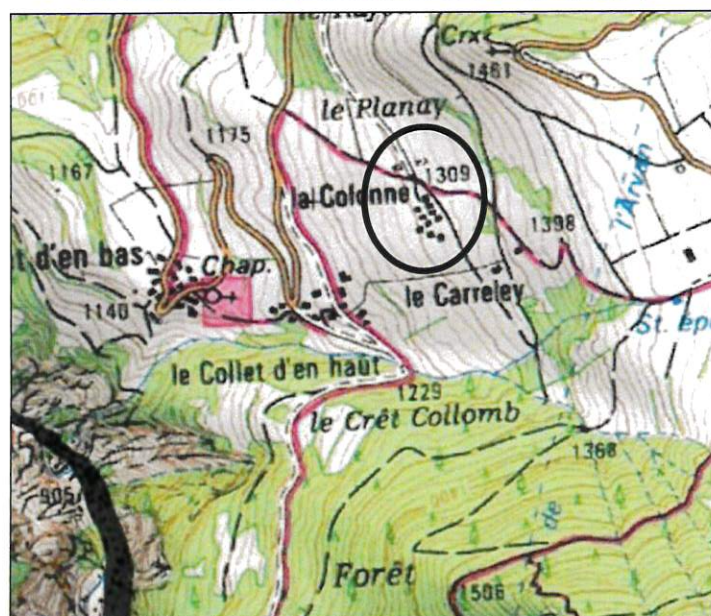

Carte d'identité

Lieu-dit : La Colonne

Parcelle : YV142

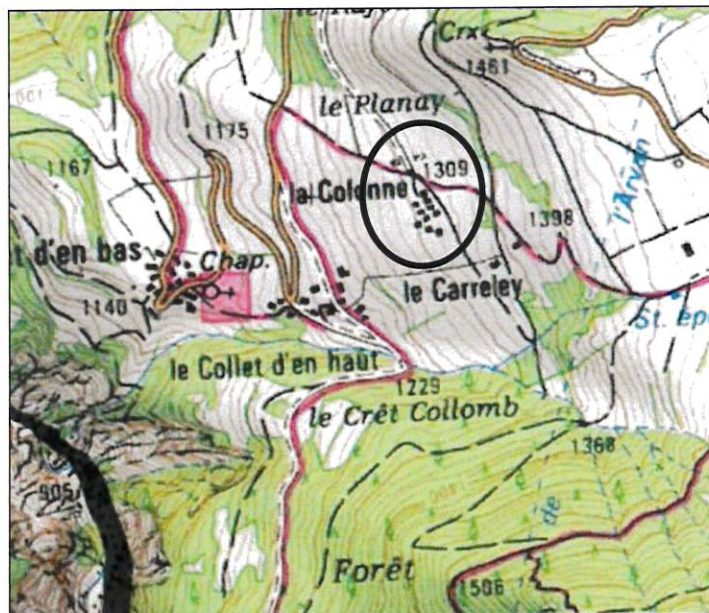

Description

Accès : chemin carrossable

Equipements : aucun

Usage d'origine : remue

Usage actuel : résidence secondaire

Etat : bon



Carte d'identité

Lieu-dit : Le Carreley
Parcelle : YV 164

Description

Accès : chemin 4x4
Equipements : aucun
Usage d'origine : remue
Usage actuel : aucun
Etat : médiocre

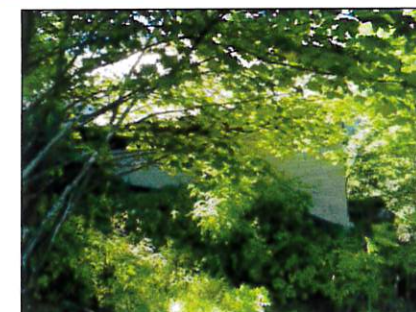
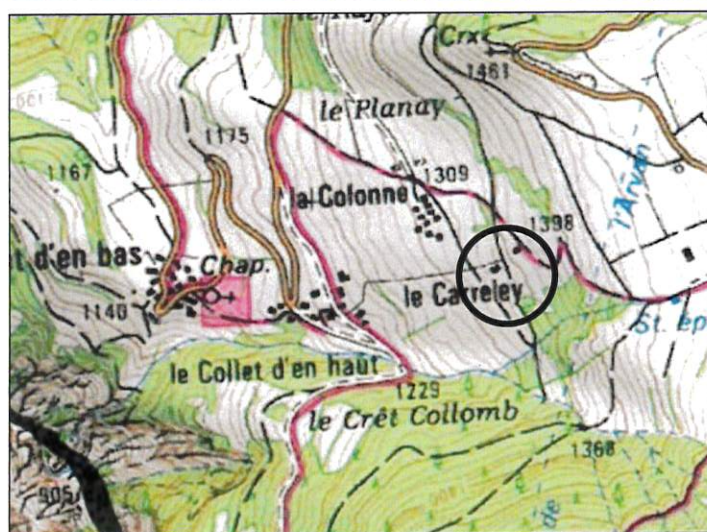

Carte d'identité

Lieu-dit : Le Carreley
Parcelle : YV 165

Description

Accès : chemin 4x4
Equipements : aucun
Usage d'origine : remue
Usage actuel : aucun
Etat : médiocre

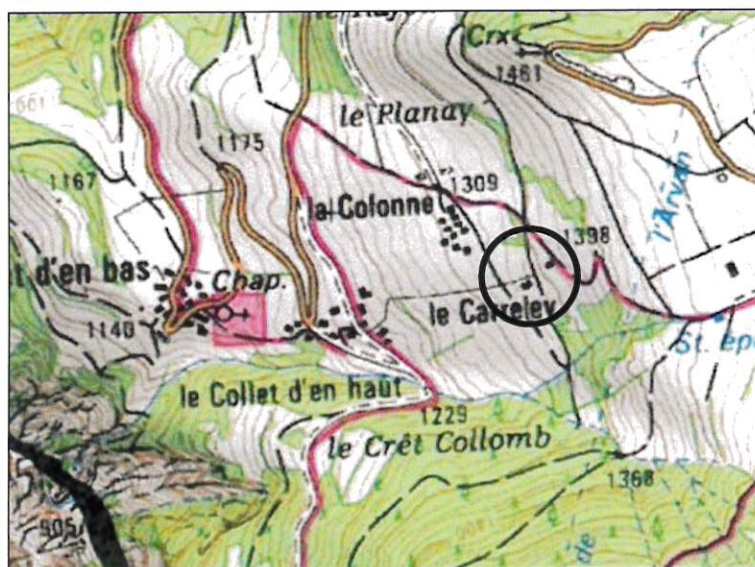

Est de Gévoudaz

Ces chalets se trouvent
de la page 98 à 99

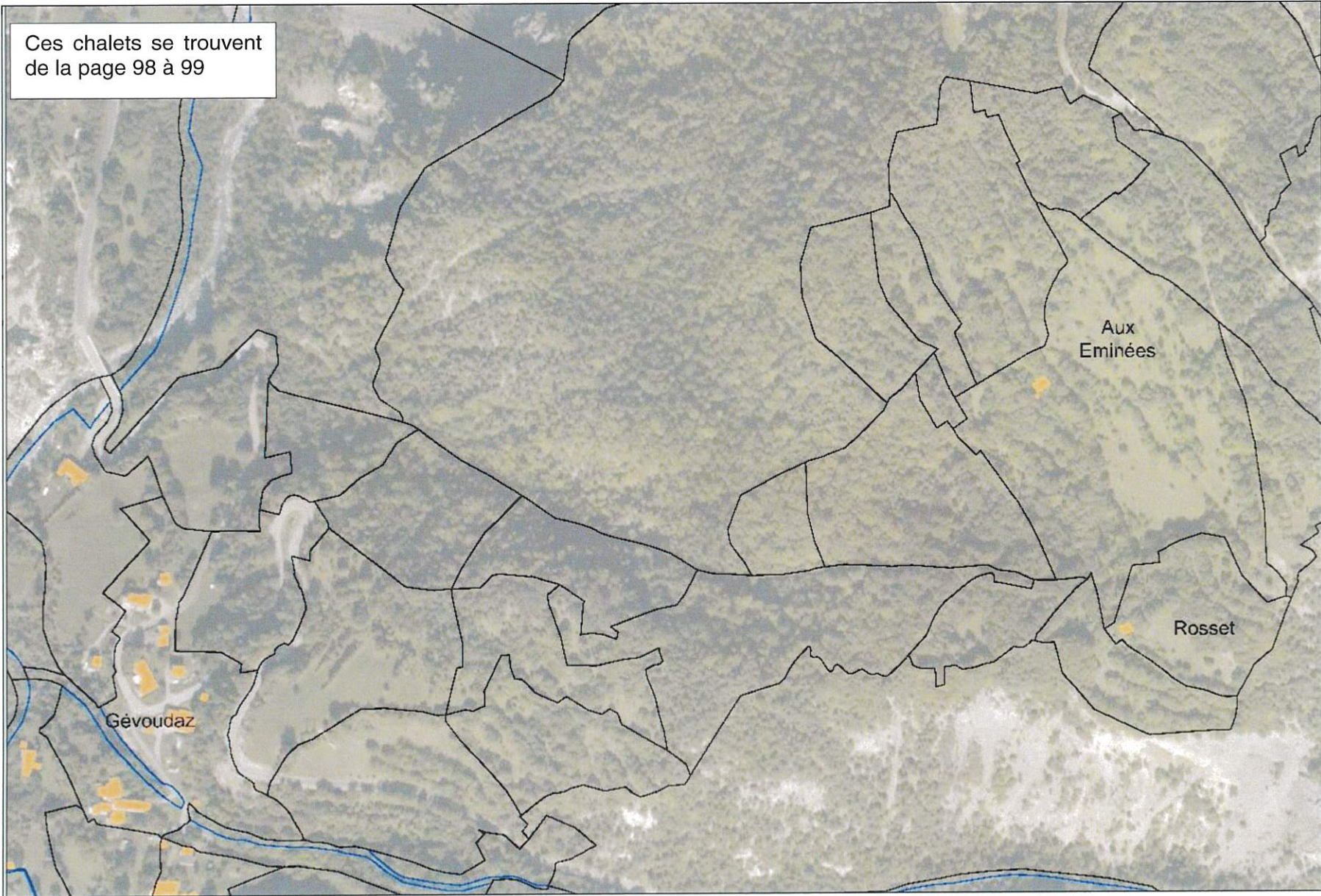

Carte d'identité

Lieu-dit : Rosset
Parcelle : XC61

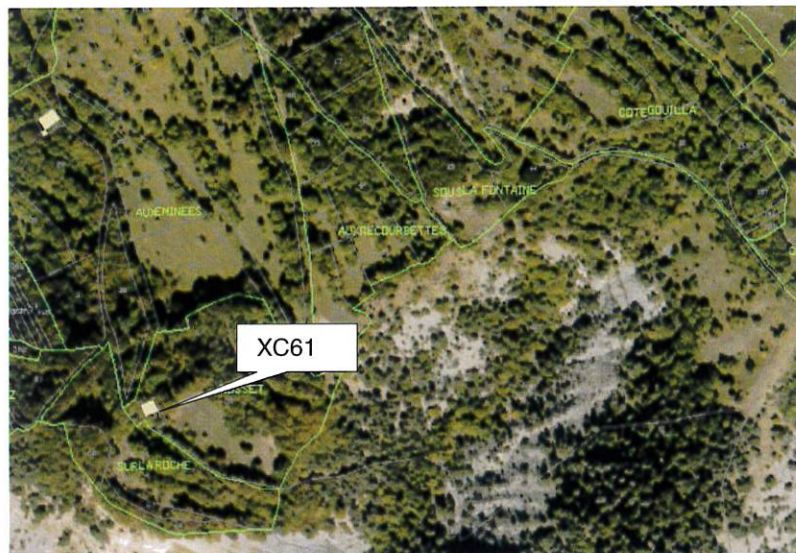

Description

Accès : chemin 4x4
Equipements : aucun
Usage d'origine : remue
Usage actuel : aucun
Etat : médiocre

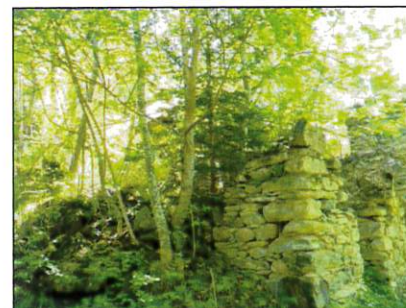
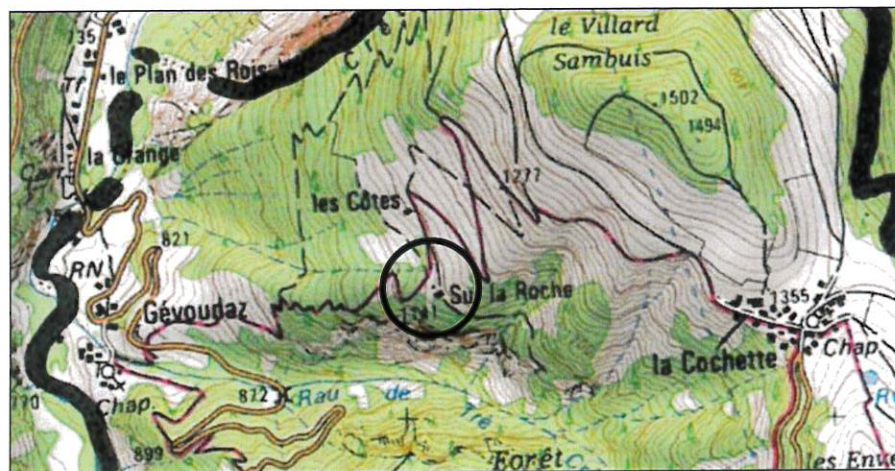
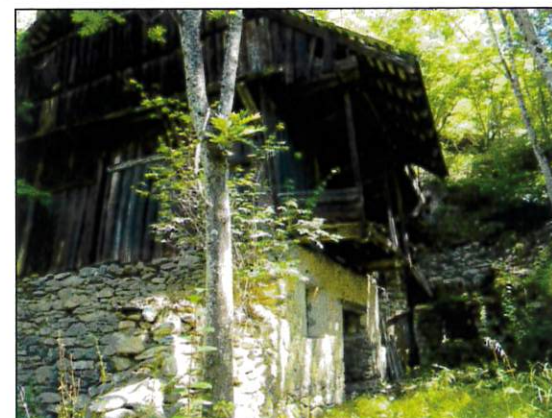

Carte d'identité

Lieu-dit : Aux Eminées
Parcelle : XC60

Description

Accès : sentier
Equipements : aucun
Usage d'origine : remue
Usage actuel : aucun
Etat : ruine témoin

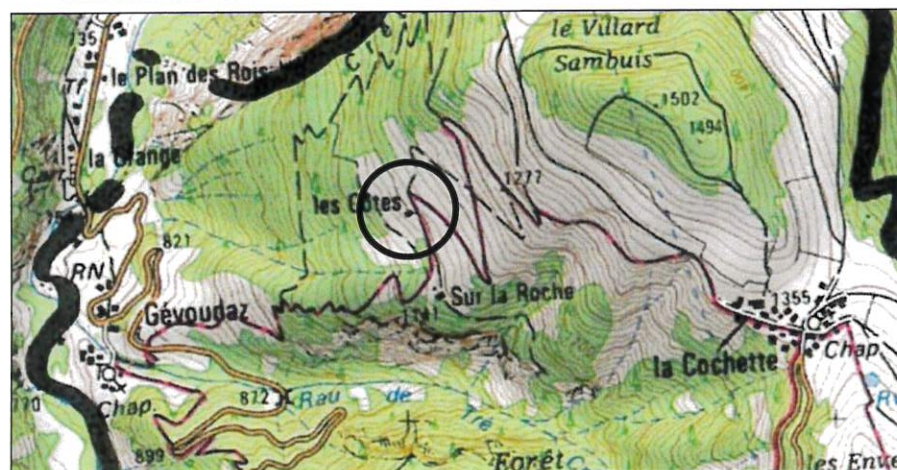
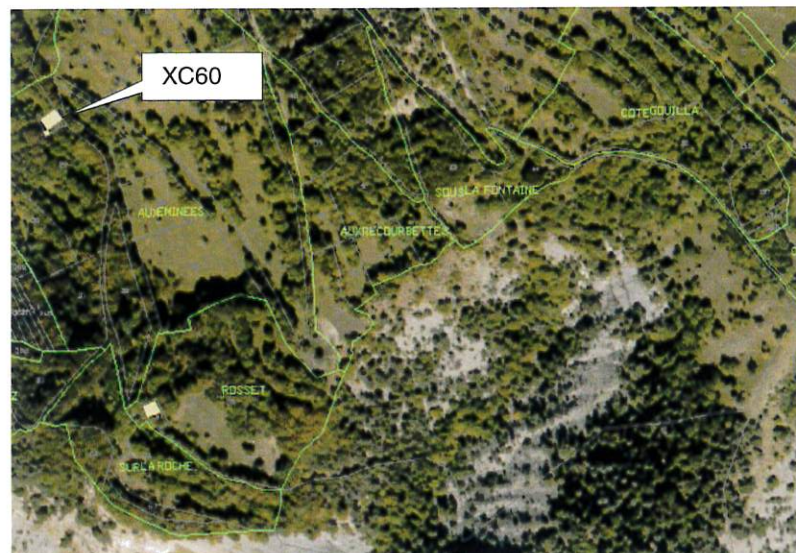

Secteur de Montrond

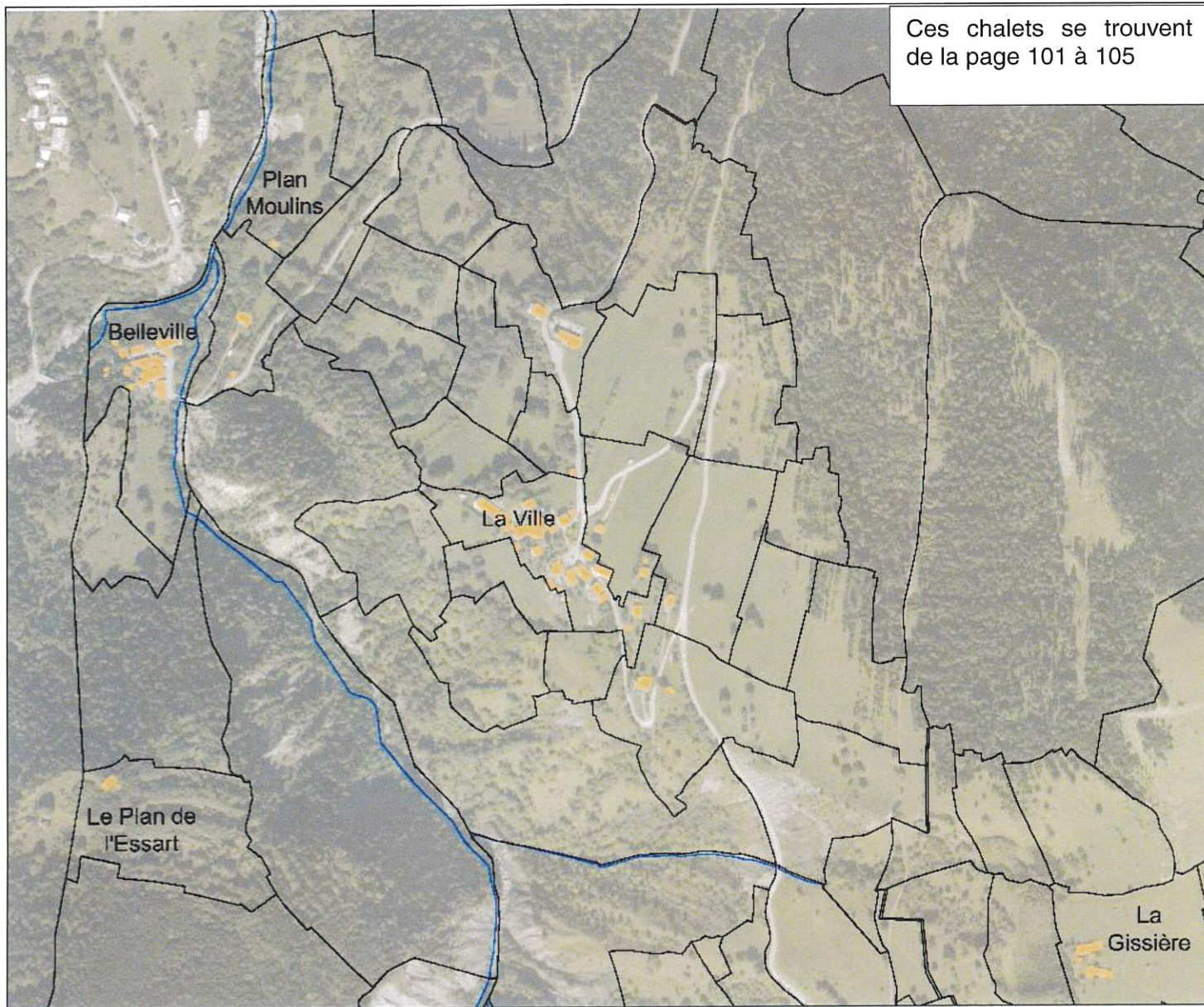

Carte d'identité

Lieu-dit : La Gissière
Parcelle : N 636

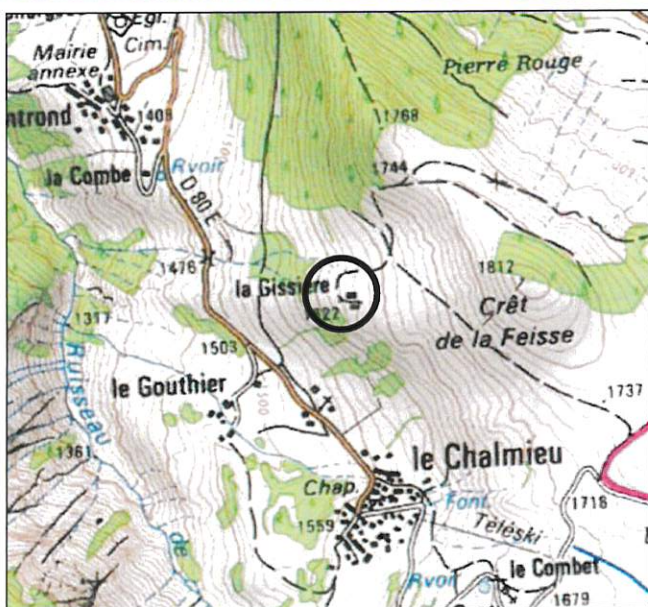
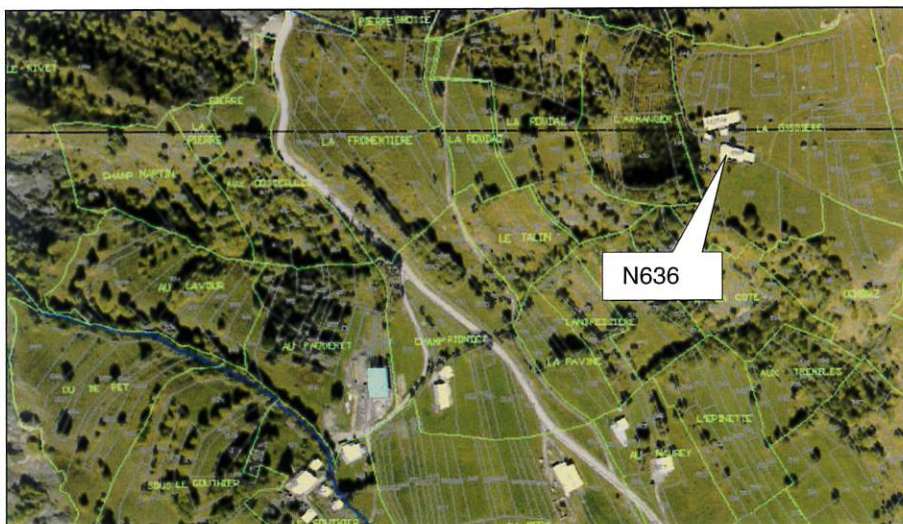

Description

Accès : sentier piéton
Equipements : eau potable
Usage d'origine : remue
Usage actuel : aucun
Etat : moyen



Carte d'identité

Lieu-dit : La Gissière

Parcelle : N 640 et N638

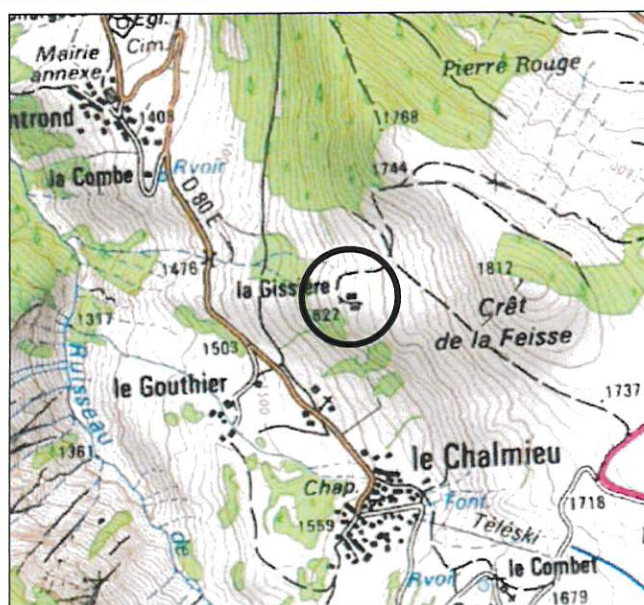
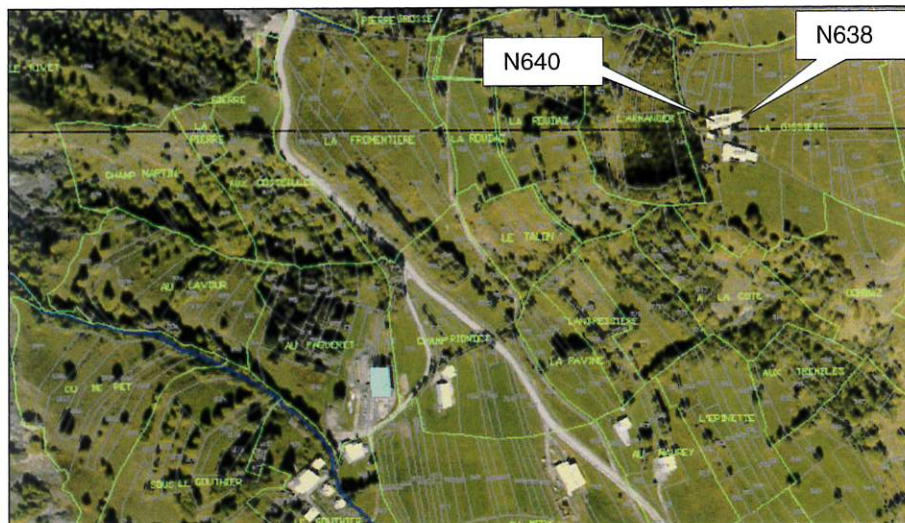

Description

Accès : sentier piéton

Equipements : eau potable

Usage d'origine : grange à foin et remue

Usage actuel : aucun, avec une ruine témoin à l'arrière (N638)

Etat : médiocre



Carte d'identité

Lieu-dit : Plan Moulin

Parcelle : L19

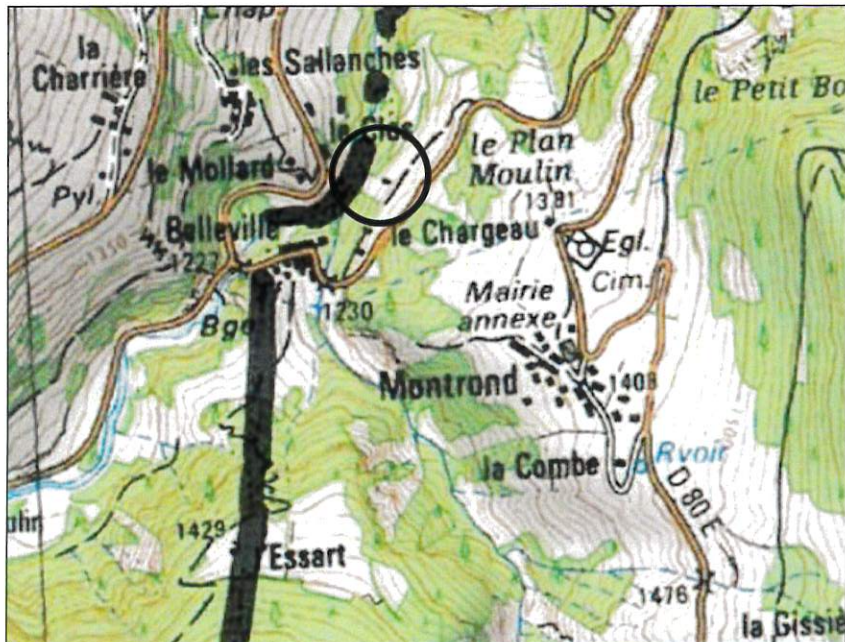

Description

Accès : chemin

Equipements : aucun

Usage d'origine : remue

Usage actuel : aucun

Etat : médiocre – en cours de réhabilitation

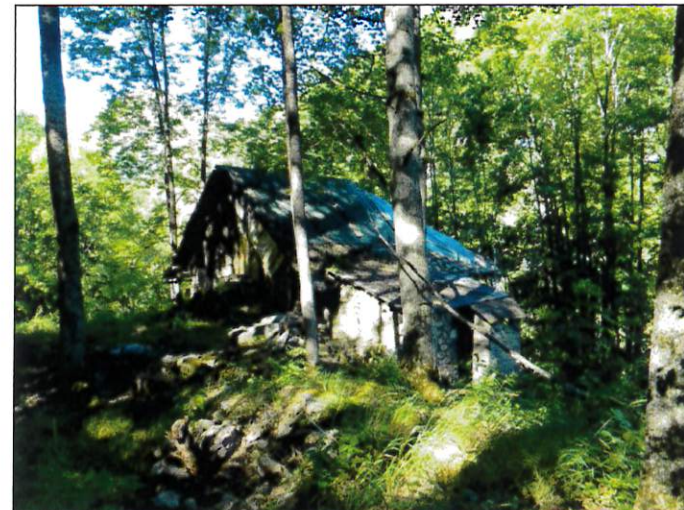

Carte d'identité

Lieu-dit : Le Plan de l'Essart

Parcelle : P 454 – 455

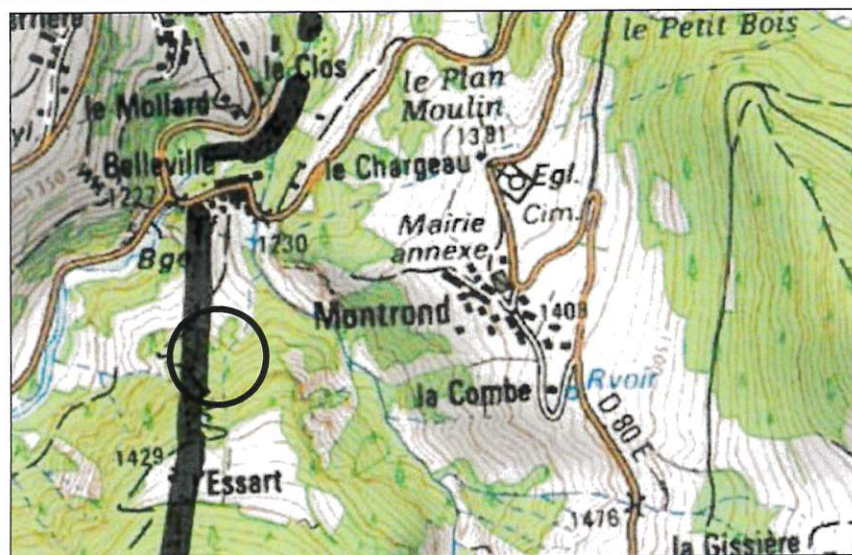
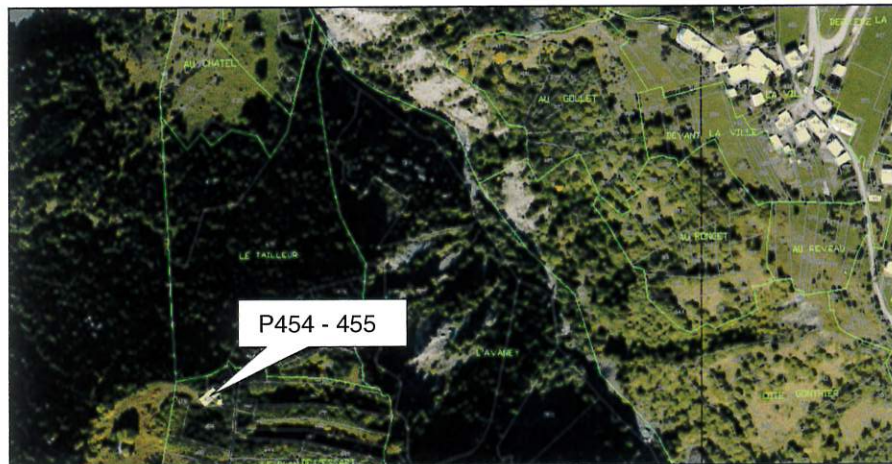

Description

Accès : sentier

Equipements : aucun

Usage d'origine : alpage

Usage actuel : aucun

Etat : ruine témoin



Carte d'identité

Lieu-dit : Le Plan de l'Essart
Parcelle : P 463

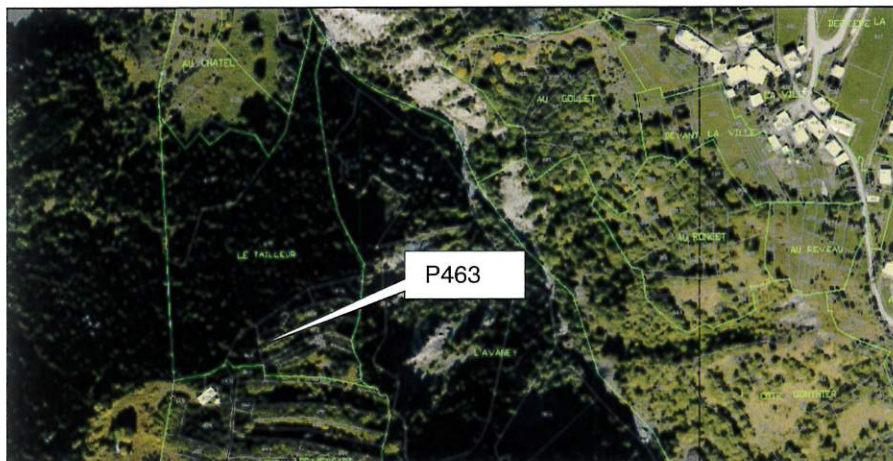

Description

Accès : sentier
Equipements : aucun
Usage d'origine : alpage
Usage actuel : aucun
Etat : ruine témoin

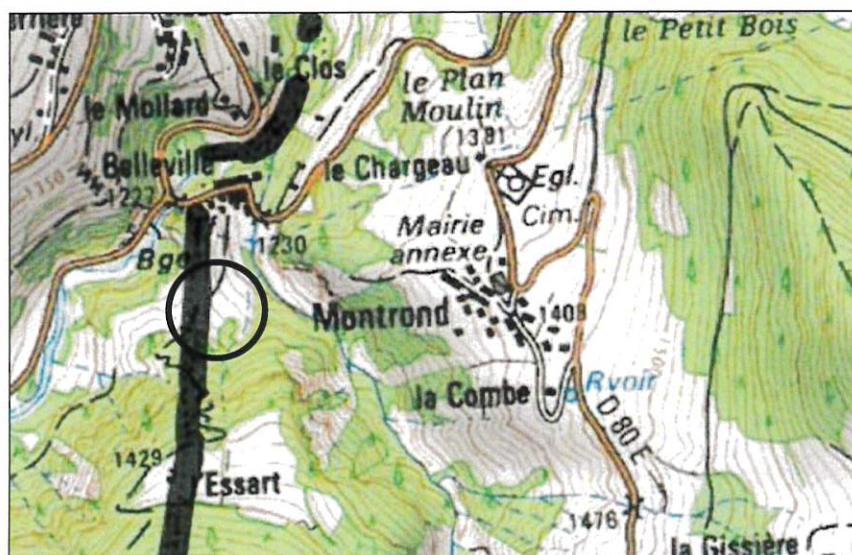

Inventaire des moulins

Localisation des Moulins sur la partie nord du territoire

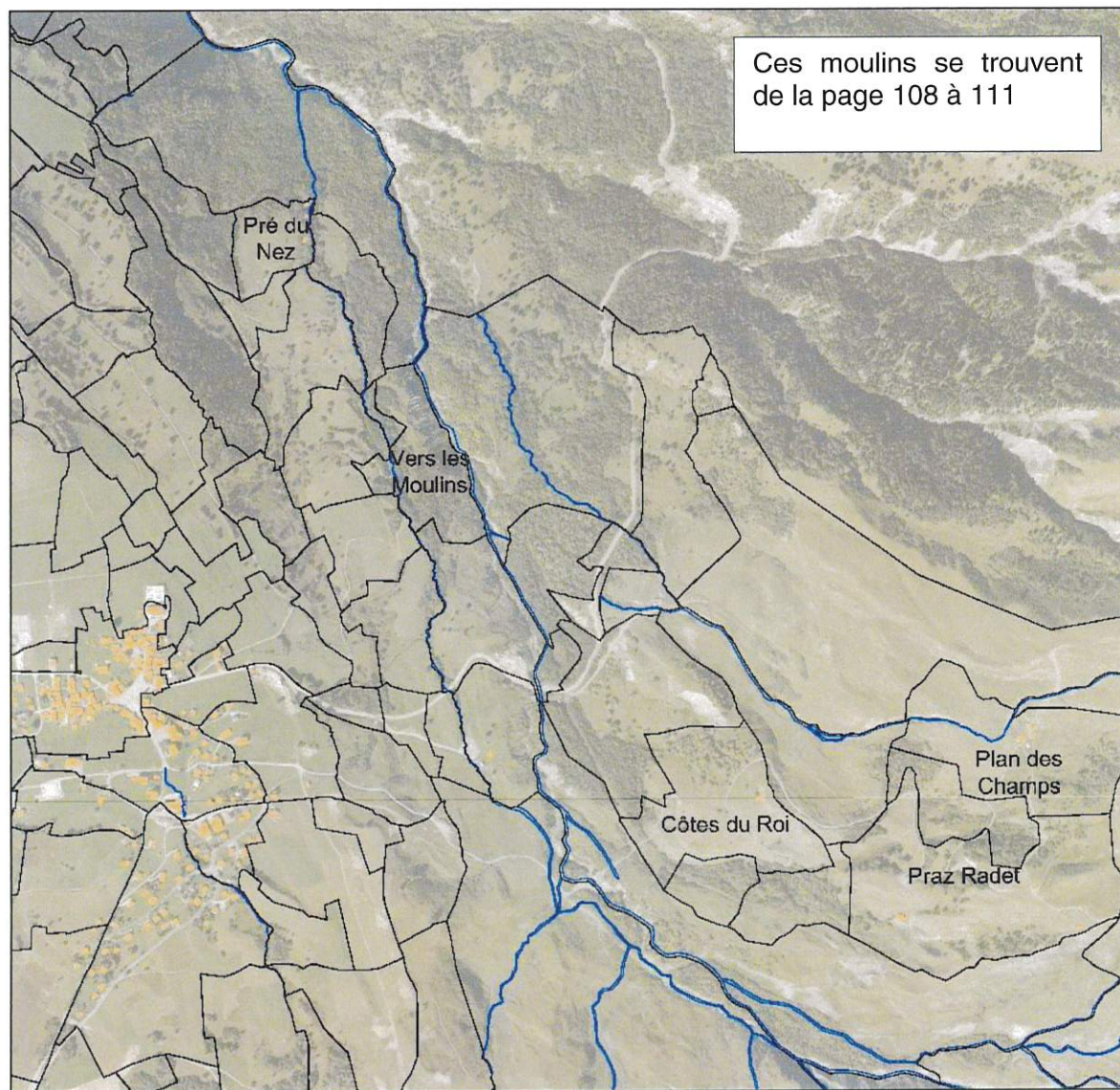

Carte d'identité

Lieu-dit : Pre du nez
Parcelle : ZD 58

Description

Accès : sentier
Equipements : aucun
Usage d'origine : moulin
Usage actuel : aucun
Etat : médiocre

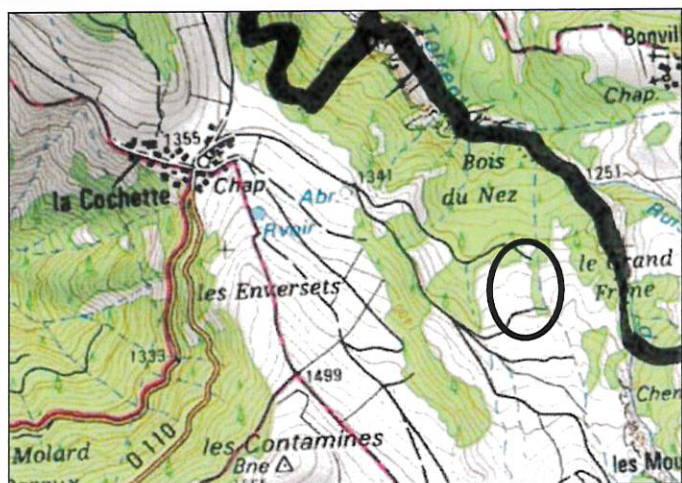

Carte d'identité

Lieu-dit : Pre du nez

Parcelle : ZD 59

Description

Accès : sentier

Equipements : aucun

Usage d'origine : ancien moulin

Usage actuel : moulin

Etat : bon

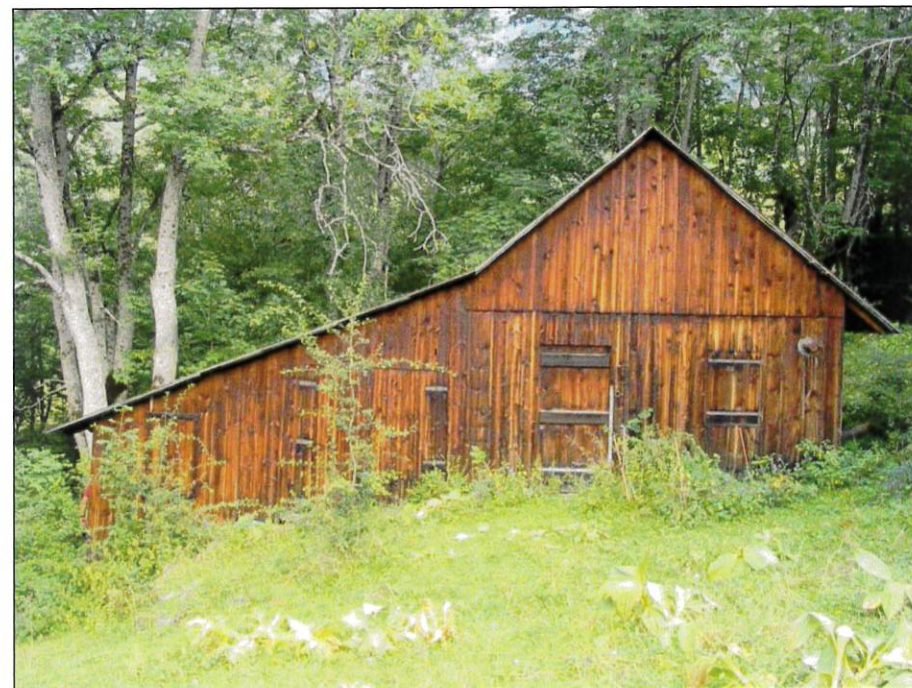

Carte d'identité

Lieu-dit : Pre du nez
Parcelle : ZD 36

Description

Accès : sentier
Equipements : aucun
Usage d'origine : moulin ?
Usage actuel :
Etat : ruine témoin



Carte d'identité

Lieu-dit : Vers les moulins

Parcelle : ZI 7



Description

Accès : chemin

Equipements : aucun

Usage d'origine : moulin

Usage actuel :

Etat : ruine témoin

