DEPARTEMENT DES PYRENEES-ORIENTALES

COMMUNE DE CAMELAS

CARTE COMMUNALE

ZONAGE DU TERRITOIRE COMMUNAL

APPROUVE
Par arrêté préfectoral
En date du 24 FEV. 2006

Echelle: 1/6000°

Approuvée: DCM du 13 octobre 2005

OCTOBRE 2005

Avec le concours de :
Jean Pierre GENSANE - Géographe Urbaniste Perpignan

LEGENDE

Périmètre zones où constructions autorisées

Site archéologique

Servitude utilité publique

AS1- PROTECTION EAUX POTABLES
Périmètre Protection Eloignée

AC1 - PATRIMOINE
Dolmen Le Caixeta
périmètre protection 500m

AC1 - PATRIMOINE
Eglise Saint Fructueux
périmètre protection 500m

LOS VALLS

DOLMEN LE CAIXETA

hameau de Bellecroze

hameau de Politg

CHATEAU ST FRUCTUEUX

hameau de Camélas

CHAPELLE ST MARTIN

LA ROCA

N

0 250 500
Mètres
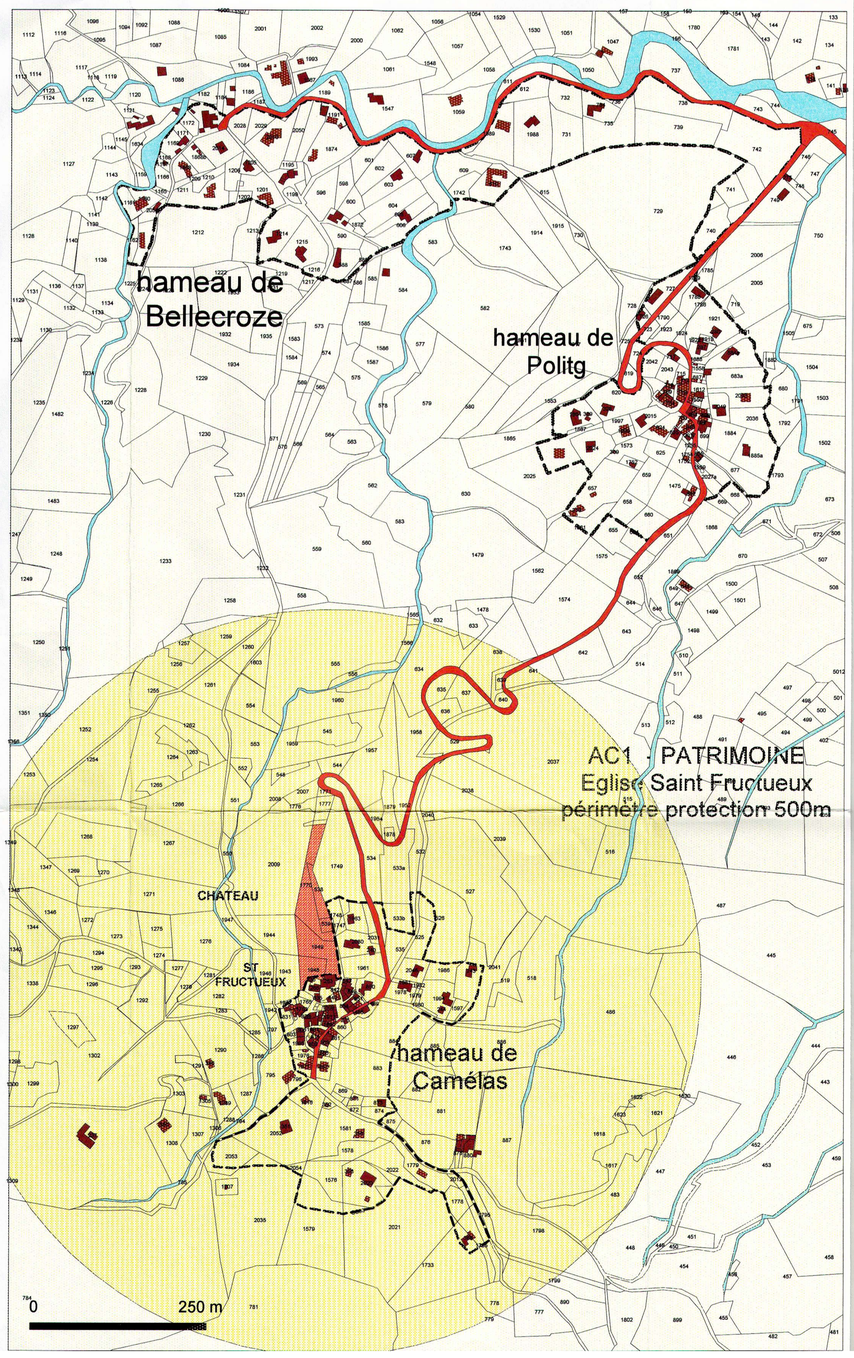
extrait périmètre constructible