



**LEGENDE**

**ZONES URBAINES**

-  U : zone urbaine
-  ZONES A URBAINES
-  AU : extension de l'habitat
-  AU1 : extension de l'habitat

**ZONES NATURELLES**

-  N : zone de protection naturelle
-  N2 : secteur d'habitat en zone naturelle. Extension, rénovation, réhabilitation et changement de destination des constructions
-  N1 : secteur d'habitat en zone naturelle. Nouvelle construction, extension, rénovation, réhabilitation et changement de destination des constructions existantes

**ZONE AGRICOLE**

-  A : zone agricole
-  **Emploi agricole** ou **extension** (extension, rénovation, réhabilitation, etc.)
-  Cheminement piétonnier

Dispositions particulières quant à l'implantation des entreprises publiques

Périmètre de protection des sites archéologiques - arrêté préfectoral du 18 déc. 1998

**Emplacements réservés**

- 
- 
- 
- 

N° de la zone	Désignation	Coordonnées géographiques	Spécificité
1	Zone de protection des sites archéologiques	733042	733042
2	Zone de protection des sites archéologiques	100242	100242
3	Zone de protection des sites archéologiques	741442	741442
4	Zone de protection des sites archéologiques	03442	03442
5	Zone de protection des sites archéologiques	03242	03242

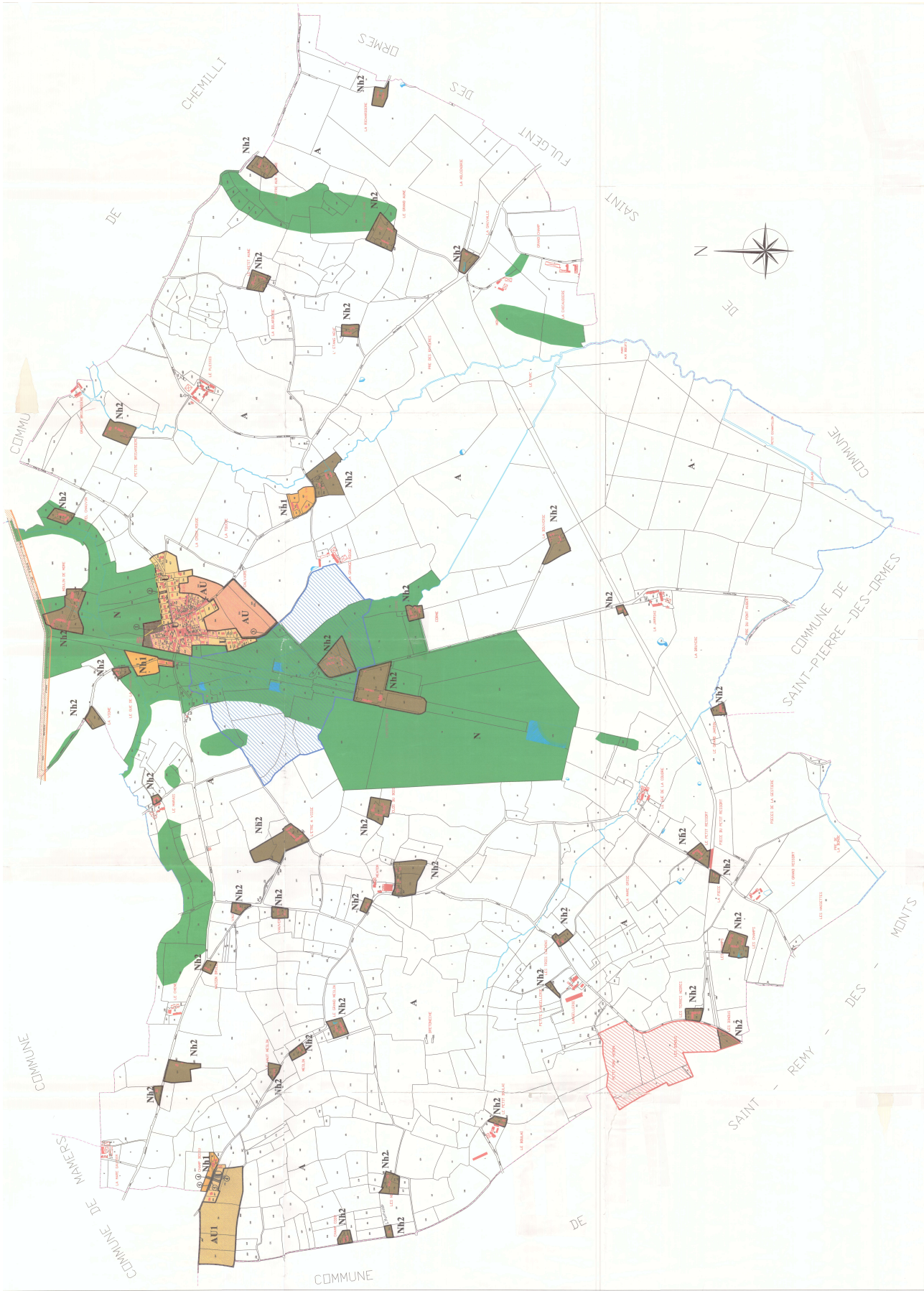

DEPARTEMENT DE L'ORNE

Elaboration du  
Plan Local d'Urbanisme

Commune de  
ORIGNY LE ROUX

ZONAGE

ÉCHELLE 1/1.500

27.02.2023

BRUNO  
PRÉFET DE L'ORNE  
ARRÊTÉ (S.M.A.)  
ARRÊTÉ (S.M.A.)  
ARRÊTÉ (S.M.A.)



LE PLAN LOCAL D'URBANISME  
EST ÉLABORÉ EN VERTU DE  
L'ARTICLE L.103-1 DU  
RÈGLEMENT GÉNÉRAL DE  
L'URBANISME