



**PRÉFET  
DE LA HAUTE-MARNE**

*Liberté  
Égalité  
Fraternité*

**Direction départementale  
des territoires**

BUREAU DES ETUDES  
ET DE LA CONNAISSANCE

**ARRÊTÉ N° 52-2024-01-00119 DU 29 janvier 2024**  
**portant classement sonore des infrastructures routières et ferroviaires**  
**dans le département de la Haute-Marne**

**La Préfète de la Haute-Marne,  
Chevalier de la Légion d'honneur,  
Officier de l'Ordre national du Mérite,**

**VU** le code de l'environnement, notamment ses articles L. 571-10 et R. 571-32 à R. 571-43 ;

**VU** le code de la construction et de l'habitation, notamment ses articles R. 111-4-1, R. 111-23-1 à R. 111-23-3 ;

**VU** le code de l'urbanisme, notamment ses articles R. 153-53 ;

**VU** l'arrêté interministériel du 30 mai 1996 modifié, relatif aux modalités de classement des infrastructures de transports terrestres et à l'isolation acoustique des bâtiments d'habitation dans les secteurs affectés par le bruit ;

**VU** l'arrêté ministériel du 8 novembre 1999 relatif au bruit des infrastructures ferroviaires ;

**VU** l'arrêté interministériel du 25 avril 2003 relatif à la limitation du bruit dans les établissements d'enseignement ;

**VU** l'arrêté interministériel du 25 avril 2003 relatif à la limitation du bruit dans les établissements de santé ;

**VU** l'arrêté interministériel du 25 avril 2003 relatif à la limitation du bruit dans les hôtels ;

**VU** l'arrêté du 23 juillet 2013 modifiant l'arrêté du 30 mai 1996 susvisé relatif aux modalités de classement des infrastructures de transports terrestres et à l'isolement acoustique des bâtiments d'habitation dans les secteurs affectés par le bruit ;

**VU** l'arrêté préfectoral n° 632 du 11 janvier 2010 portant classement sonore des infrastructures de transports terrestres en Haute-Marne, en application de la loi bruit du 31 décembre 1992 ;

**VU** la proposition émise par SNCF Réseau le 26 février 2019 pour la mise à jour du classement sonore de ses infrastructures dans le département de la Haute-Marne ;

**VU** l'avis des communes concernées dans le cadre de la consultation qui s'est tenue du 29 septembre 2023 au 29 décembre 2023 en vertu de l'article R. 571-39 du code de l'environnement ;

**CONSIDÉRANT** que le dernier classement sonore des infrastructures terrestres date de 2010 ;

**CONSIDÉRANT** que le classement sonore des voies doit être révisé tous les cinq ans au vu des évolutions du trafic ;

**CONSIDÉRANT** la demande émise par SNCF Réseau ;

**CONSIDÉRANT** l'évolution du trafic ferroviaire et la nécessité de réexaminer les bases techniques de l'arrêté en vigueur en termes de trafic ferré dans le département de la Haute-Marne ;

**CONSIDÉRANT** l'évolution du trafic routier et la nécessité de réexaminer les bases techniques de l'arrêté en vigueur en termes de trafic routier dans le département de la Haute-Marne ;

**CONSIDÉRANT** les résultats des études de révision de classement sonore menée par le CEREMA (centre d'études et d'expertise sur les risques, l'environnement, la mobilité et l'aménagement) à partir du 1<sup>er</sup> septembre 2022 ;

**CONSIDÉRANT** l'avis des communes concernées ;

SUR proposition du Directeur départemental des territoires ;

## **ARRÊTE :**

**Article 1 :** Les dispositions de l'arrêté préfectoral n° 632 du 11 janvier 2010 portant classement sonore des infrastructures de transports terrestres dans le département de la Haute-Marne sont abrogées, pour ce qui concerne les infrastructures routières et ferroviaires.

**Article 2 :** Le classement sonore des infrastructures de transports terrestres dans le département de Haute-Marne est réalisé pour :

- les routes et rues dont le trafic est supérieur à 5 000 véhicules par jour ;
- les voies de chemin de fer interurbaines de plus de 45 trains par jour ;

La détermination de la catégorie sonore est réalisée compte tenu du niveau de bruit calculé selon une méthode réglementaire (définie par l'annexe à la circulaire du 25 juillet 1996 susvisée) ou mesuré selon les normes en vigueur (NF S 31-085, NF S 31-088).

Le classement des infrastructures de transport terrestres (routes et lignes ferroviaires) ainsi que la largeur maximale des secteurs affectés par le bruit de part et d'autre de l'infrastructure sont définis en fonction des niveaux sonores.

**Article 3 :** Les tableaux A et B définissent, pour chacun des tronçons d'infrastructures mentionnés, le classement dans une des 5 catégories prévues par l'arrêté du 30 mai 1996 modifié, la largeur réglementaire des secteurs de nuisance de part et d'autre de ces tronçons ainsi que le type de tissu urbain.

**Article 4 :** Les bâtiments à construire dans les secteurs affectés par le bruit mentionnés à l'article 3 doivent présenter un isolement acoustique minimum contre les bruits extérieurs, conformément à l'article R. 571-43 du code de l'environnement susvisé.

Pour les bâtiments d'habitation, l'isolement acoustique minimum est déterminé selon les articles 5 à 9 de l'arrêté interministériel du 30 mai 1966 modifié.

Pour les bâtiments d'enseignement, de santé et les hôtels, l'isolement acoustique minimum est déterminé selon les arrêtés interministériels du 25 avril 2003 susvisés.

**Article 5 :** La catégorie des infrastructures de transports terrestres est définie en fonction de leur niveau sonore.

A - Niveau sonore (route)

Catégorie de l'infrastructure	Niveau sonore de référence Laeq (6 heures -22 heures) en dB (A)	Niveau sonore de référence Laeq (22 heures -6 heures) en dB (A)	Largeur maximale des secteurs affectés par le bruit de part et d'autre de l'infrastructure
1	$L > 81$	$L > 76$	D = 300 m
2	$76 < L \leq 81$	$71 < L \leq 76$	D = 250 m
3	$70 < L \leq 76$	$65 < L \leq 71$	D = 100 m
4	$66 < L \leq 70$	$60 < L \leq 65$	D = 30 m
5	$60 < L \leq 65$	$55 < L \leq 60$	D = 10 m

B- Niveau sonore (lignes ferroviaires conventionnelles)

Catégorie de l'infrastructure	Niveau sonore de référence Laeq (6 heures -22 heures) en dB (A)	Niveau sonore de référence Laeq (22 heures -6 heures) en dB (A)	Largeur maximale des secteurs affectés par le bruit de part et d'autre de l'infrastructure
1	$L > 84$	$L > 79$	D = 300 m
2	$79 < L \leq 84$	$74 < L \leq 79$	D = 250 m
3	$73 < L \leq 79$	$68 < L \leq 74$	D = 100 m
4	$68 < L \leq 73$	$63 < L \leq 68$	D = 30 m
5	$63 < L \leq 68$	$58 < L \leq 63$	D = 10 m

Ces niveaux sonores sont évalués en des points de référence situés, conformément à la norme NF S 31-130 « cartographie du bruit en milieu extérieur », à une hauteur de 5 mètres au-dessus du plan de roulement et :

- à 2 mètres en avant de la ligne moyenne des façades pour les « rues en U »

- à une distance de l'infrastructure de 10 mètres, pour les voies en tissu ouvert (distance mesurée à partir du bord extérieur de la chaussée la plus proche). Ces niveaux sonores sont alors augmentés de 3dB(A) par rapport à la valeur en champ libre, afin d'être équivalents à un niveau en façade. L'infrastructure est considérée comme rectiligne, à bords dégagés, placée sur un sol horizontal réfléchissant.

Les notions de rues en U et de tissu ouvert sont définies dans la norme NF S 31-130.

**Article 6 :** Sont annexés aux plans d'occupation des sols et aux plans locaux d'urbanisme des communes listées sur les tableaux des annexes 2 et 4 le périmètre des secteurs situés au voisinage des infrastructures de transports terrestres dans lesquels des prescriptions d'isolation acoustique ont été édictées en application de l'article L. 571-10 du code l'environnement, les prescriptions d'isolation acoustique édictées et la référence des arrêtés préfectoraux correspondants ainsi que l'indication des lieux où ils peuvent être consultés, conformément à l'article R. 151-53 du code de l'urbanisme.

Ce dispositif a vocation à informer le maître d'ouvrage du bâtiment de l'existence de secteurs affectés par le bruit, dans lesquels il lui appartient de respecter les règles de construction définies par les arrêtés préfectoraux en matière d'isolation acoustique.

**Article 7 :** Le présent arrêté doit être affiché pendant une durée d'un mois en mairie ou au siège de l'établissement public de coopération intercommunale compétent.

**Article 8 :** Le présent arrêté peut faire l'objet d'un recours contentieux devant le tribunal administratif de Châlons-en-Champagne dans un délai de deux mois à compter de sa publication. Le cas échéant, le tribunal administratif peut être saisi par l'application « Télérecours citoyens » ([www.telerecours.fr](http://www.telerecours.fr)).

**Article 9 :** Le Secrétaire général de la préfecture, les Maires des communes concernées listées dans le tableau de l'annexe 2 et 4 et le Directeur départemental des territoires de la Haute-Marne sont chargés, chacun en ce qui le concerne, de l'exécution du présent arrêté, qui sera publié au Recueil des Actes Administratifs de la Préfecture de la Haute-Marne.

**Article 10 :** Une copie sera adressée, pour information, au Sous-Préfet de Saint-Dizier, au Sous-Préfet de Langres, au Directeur de la DIR EST, au Président du Conseil départemental, au Directeur de la DREAL Grand Est, ainsi qu'au Directeur de SNCF Réseau Grand Est .

Chaumont, le 29 janvier 2024

La Préfète,



Régine PAM

# ANNEXE 1



## CLASSEMENT SONORE DES INFRASTRUCTURES ROUTIERES 2023 HAUTE-MARNE

Niveau sonore de référence en dB(A) Laeq (6h-22h)	Niveau sonore de référence en dB(A) Laeq (22h-6h)	Catégorie de l'infrastructure	Largeur maximale des secteurs affectés par le bruit
$L > 81$	$L > 76$	1	D = 300 m
$76 \leq L \leq 81$	$71 \leq L \leq 76$	2	D = 250 m
$70 \leq L \leq 76$	$65 \leq L \leq 71$	3	D = 100 m
$65 \leq L \leq 70$	$60 \leq L \leq 65$	4	D = 30 m
$60 \leq L \leq 65$	$55 \leq L \leq 60$	5	D = 10 m

Communes impactées

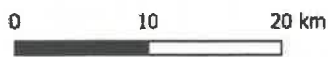
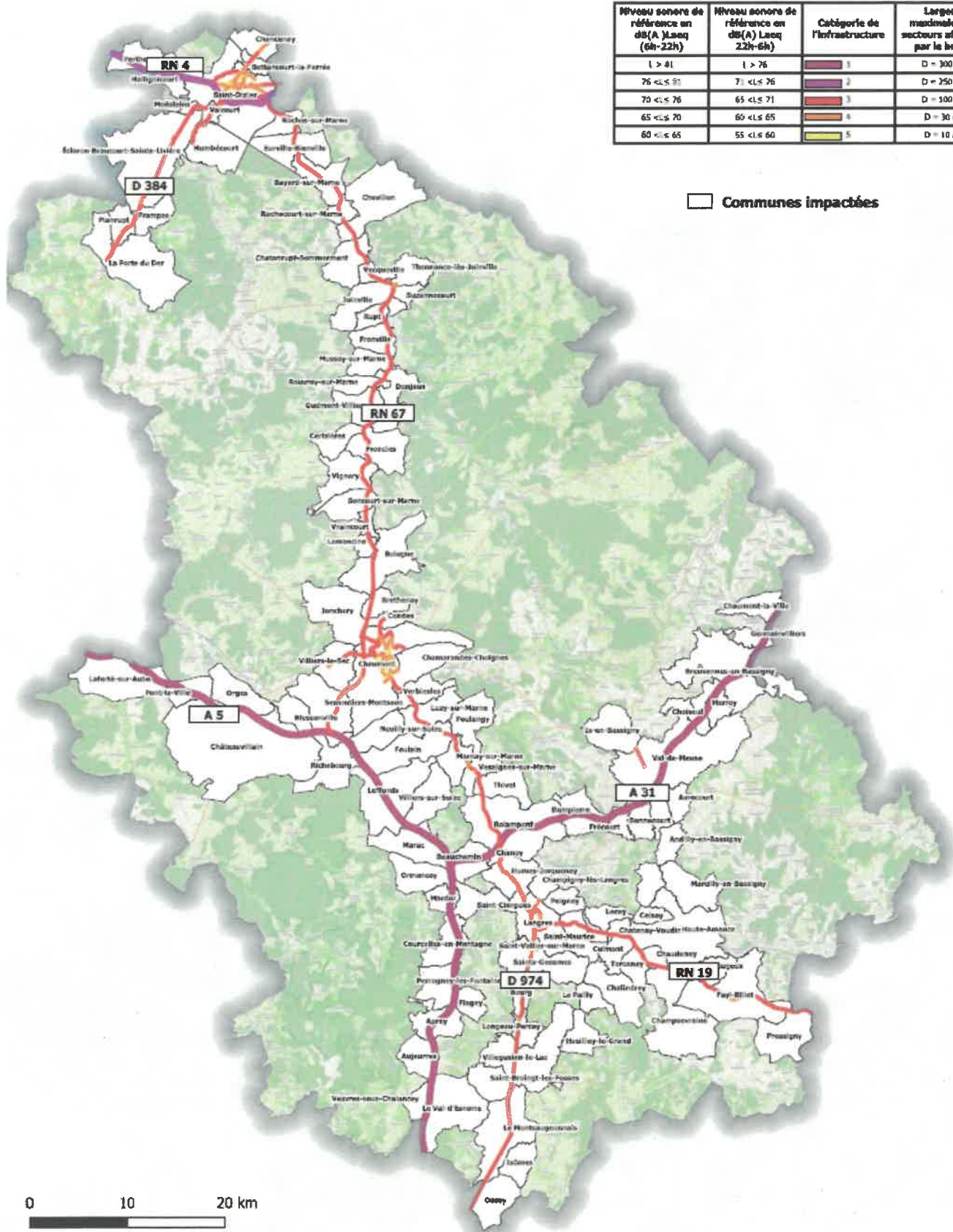

## ANNEXE 2

### Liste des communes impactées (infrastructures routières)

APREY	HALLIGNICOURT	SAINT-URBAIN-
AUJOURRES	HAUTE-AMANCE	MACONCOURT
BAYARD-SUR-MARNE	HUMBECOURT	SEMOUTIERS-MONTSAON
BEAUCHEMIN	HUMES-JORQUENAY	SONCOURT-SUR-MARNE
BETTANCOURT-LA-FERREE	IS-EN-BASSIGNY	SUZANNECOURT
BLESSONVILLE	JOINVILLE	THIVET
BOLOGNE	JONCHERY	THONNANCE-LES-JOINVILLE
BONNECOURT	LA PORTE DU DER	TORCENAY
BOURG	LAFERTE-SUR-AUBE	VALCOURT
BRETHENAY	LAMANCINE	VAL-DE-MEUSE
BREUVANNES-EN-BASSIGNY	LANGRES	VECQUEVILLE
CERISIERES	LE MONTSAUGEONNAIS	VERBIESLES
CHAMARANDES-CHOIGNES	LE VAL-D'ESNOMS	VESAIGNES-SUR-MARNE
CHAMOUILLEY	LECEY	VESVRES-SOUS-CHALANCEY
CHAMPIGNEULLES-EN-	LEFFONDS	VIGNORY
BASSIGNY	LEUCHEY	VILLEGUSIEN-LE-LAC
CHAMPIGNY-LES-LANGRES	LONGEAU-PERCEY	VILLIERS-LES-APREY
CHAMPSEVRAINE	LUZY-SUR-MARNE	VILLIERS-LE-SEC
CHANCENAY	MARAC	VILLIERS-SUR-SUIZE
CHANOY	MARDOR	VOISINES
CHÂTEAUVILLAIN	MARNAY-SUR-MARNE	VOUECOURT
CHATENAY-MÂCHERON	MERREY	VRAINCOURT
CHATENAY-VAUDIN	MOËSLAINS	
CHATONRUPT-SOMMERMONT	MUSSEY-SUR-MARNE	
CHAUDENAY	NEUILLY-SUR-SUIZE	
CHAUFFOURT	NOIDANT-LE-ROCHEUX	
CHAUMONT	OCCEY	
CHAUMONT-LA-VILLE	ORGES	
CHEVILLON	ORMANCEY	
CHOISEUL	PEIGNEY	
CIRFONTAINES-EN-AZOIS	PERROGNEY-LES-FONTAINES	
CONDES	PERTHES	
COURCELLES-EN-MONTAGNE	PLANRUPT	
CULMONT	PONT-LA-VILLE	
DAMPIERRE	PRESSIGNY	
DONJEUX	RACHECOURT-SUR-MARNE	
ECLARON-BRAUCOURT-	RICHEBOURG	
SAINTE-LIVIERE	ROCHES-SUR-MARNE	
EURVILLE-BIENVILLE	ROLAMPONT	
FAVEROLLES	ROUGEUX	
FAYL-BILLOT	ROUVROY-SUR-MARNE	
FLAGEY	RUPT	
FOULAIN	SAINT-BROINGT-LES-FOSSES	
FRAMPAS	SAINT-CIERGUES	
FRECOURT	SAINT-DIZIER	
FRONCLES	SAINT-MAURICE	
FRONVILLE	SAINT-GEOSMES	
GERMAINVILLIERS		
GUDMONT-VILLIERS		

## ANNEXE 3

### CLASSEMENT SONORE DES INFRASTRUCTURES FERROVIAIRES 2023 HAUTE-MARNE



Niveau sonore de référence en dB(A)	Niveau sonore de référence en dB(A)_1	Catégorie de l'infrastructure	Largeur maximale des secteurs affectés par le bruit de part et d'autre de l'infrastructure
L > 84	L > 79	1	D = 300 m
79 <L≤ 84	74 <L≤ 79	2	D = 250 m
73 <L≤ 79	68 <L≤ 74	3	D = 100 m
68 <L≤ 73	63 <L≤ 68	4	D = 30 m
63 <L≤ 68	58 <L≤ 63	5	D = 10 m

- Ligne L032000 ET L843000
- L001000
- Communes impactées

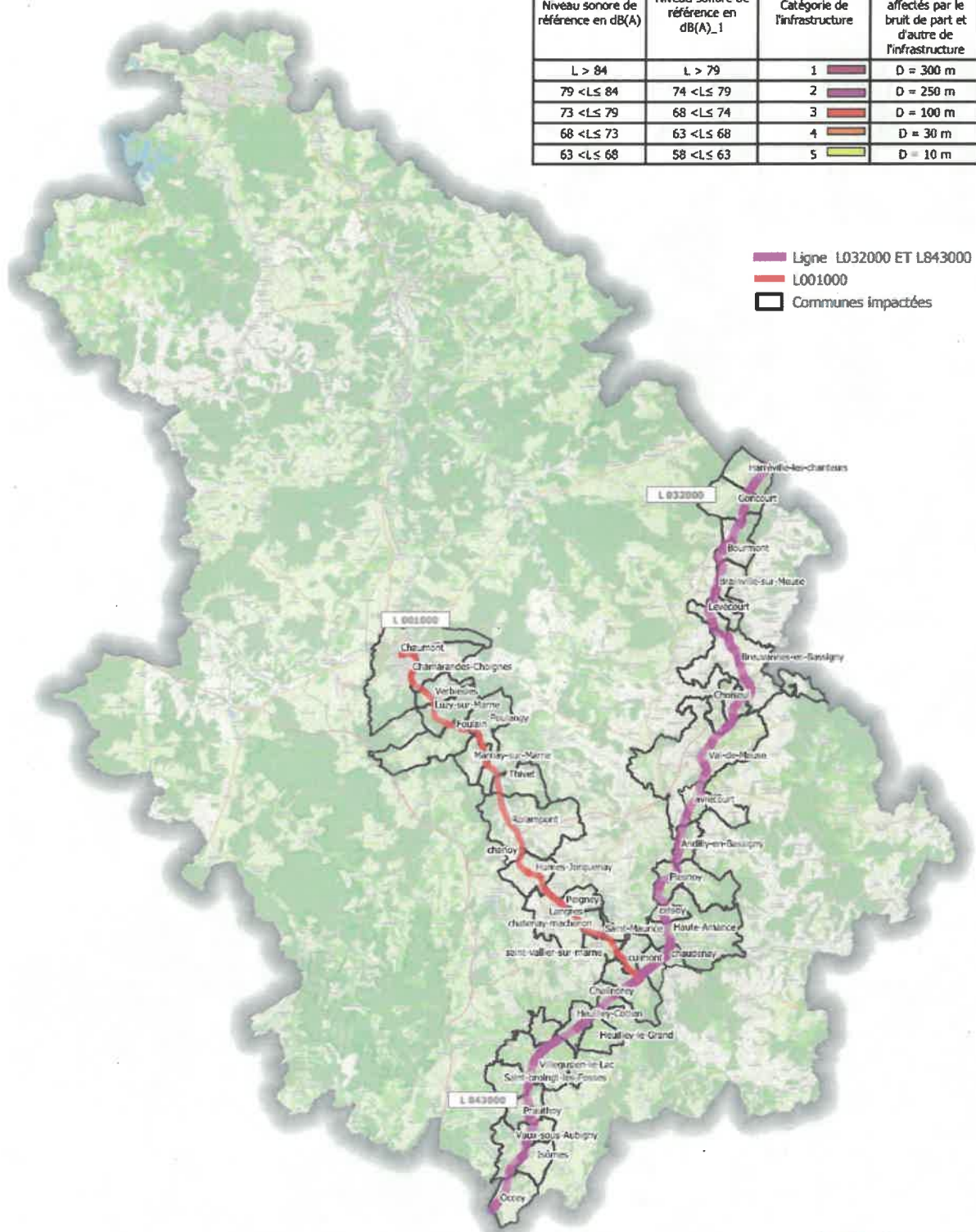

0 10 20 km

**REPRODUCTION INTERDITE**  
Document communiqué en vertu de la Loi n° 178 du 25 JANVIER 1978  
 Source : BRNOISE  
 Date de mise à jour : 2023

## **ANNEXE 4**

### Liste des communes impactées (infrastructures ferroviaires)

ANDILLY- EN- BASSIGNY  
AVRECOURT  
BOURMONT  
BRAINVILLE- SUR- MEUSE  
BREUVANNES- EN- BASSIGNY  
CELISOY  
CHALINDREY  
CHAMARANDES-CHOIGNES  
CHANOY  
CHÂTENAY-MACHERON  
CHAUDENAY  
CHAUMONT  
CHOISEUL  
CULMONT  
DONCOURT-SUR-MEUSE  
FOULAIN  
GONCOURT  
HACOURT  
HARREVILLE-LES-CHANTEURS  
HAUTE-AMANCE  
HEUILLEY LE GRAND  
HÛMES- JORQUENAY  
LANGRES  
LE PAILLY  
LEVECOURT  
LONGEAU-PERCEY  
LUZY-SUR-MARNE  
MARNAY-SUR-MARNE  
MERREY  
LE MONTSAUGEONNAIS  
OCCEY  
PLESNOY  
POULANGY  
ROLAMPONT  
SAINT-BROINGT-LES-FOSSES  
SAINT-MAURICE  
SAINT-VALLIER-SUR-MARNE  
THIVET  
TORCENAY  
VAL-DE-MEUSE  
VERBIESLES  
VESAIGNES-SUR-MARNE  
VILLEGUSIEN-LE-LAC

## Annexe 2 à l'arrêté URBA2024/1

## INFRASTRUCTURES ROUTIERES – EMPRISE

ID	RUE – TRONCON	CODE ROUTE	DEBUTANT	FINISSANT	Nouvelle catégorie	LARGEUR secteur	TISSU	Ancienne catégorie	Communes impactées	TMJA TV	Vitesse VL
25200111	ANATOL FRANCE	X	victor Hugo	andré Barbau	4	30	Tissu ouvert	4	Saint-Dizier	10800	50
50235016	D2B		Avenue du General Giraud	PR 1+556	3	100	Tissu ouvert	3	Saint-Dizier	7733	70
50235052	N4		RD 2	RN 67	2	250	Tissu ouvert	2	Saint-Dizier	23474	110
50235053	RN4-C	N4	RD 2	RN 67	2	250	Tissu ouvert	2	Saint-Dizier	27466	110
50235077	Avenue de la Republique		PR 33+167	PR 36+932	4	30	Tissu ouvert	3	Saint-Dizier	9526	50
50235078	Avenue Alsace Lorraine 2		PR 33+167	PR 36+932	4	30	Tissu ouvert	3	Saint-Dizier	9526	50
50235079	Avenue de Belle foret sur Marne		Rue de la Commune de Paris	avenue Pasteur	4	30	Tissu ouvert	4	Saint-Dizier	9100	50
50235080	Rue du General Sarrail		Avenue de Verdun	Avenue Raoul Laurent	4	30	Tissu ouvert	4	Saint-Dizier	4897	50
50235081	Rue de la commune de Paris		Avenue de la Republique	Rue de la Commune de Paris	4	30	Tissu ouvert	4	Saint-Dizier	5993	50
50235082	Avenue de la Republique 4		PR 33+167	PR 36+932	4	30	Tissu ouvert	3	Saint-Dizier	9526	50
50235083	Rue Gambetta 2		PR 33+167	PR 36+932	4	30	Tissu ouvert	3	Saint-Dizier	9526	50
50235084	Rue Gambetta 1		PR 33+167	PR 36+932	4	30	Tissu ouvert	3	Saint-Dizier	9526	50
50235085	Place De Gaulle		PR 33+167	PR 36+932	4	30	Tissu ouvert	4	Saint-Dizier	9526	50
50235086	Rue Paul Bert		Avenue Pierre Beregovoy	Rue Godard-Jeanson	3	100	Tissu ouvert	3	Saint-Dizier	16006	50
50235087	Rue des Tanneurs		Rue Paul Bert	Place du General De Gaulle	4	30	Tissu ouvert	4	Saint-Dizier	4398	50
50235088	Avenue Alsace Lorraine 1		PR 33+167	PR 36+932	4	30	Tissu ouvert	4	Saint-Dizier	9526	50
50235089	Avenue Alsace Lorraine 3		PR 33+167	PR 36+932	4	30	Tissu ouvert	3	Saint-Dizier	9526	50
50235092	Rue de Nancy 1		PR 33+167	PR 36+932	4	30	Tissu ouvert	3	Saint-Dizier	9526	50
50235093	Avenue Victor Hugo		giratoire Victor Hugo	Place du General De Gaulle	3	100	Tissu ouvert	3	Saint-Dizier	18655	50
50235094	Avenue Victor Hugo		Rue Anatole France	giratoire Victor Hugo	4	30	Tissu ouvert	4	Saint-Dizier	14244	50
50235095	Rue Barbaux		Rue Anatole France	Avenue de Loubert	4	30	Tissu ouvert	4	Saint-Dizier	7857	50
50235096	Avenue Frachon		Avenue du General Sarrail	Rue Anatole France	5	10	Tissu ouvert	5	Saint-Dizier	4346	50
50235097	Boulevard Allende		Rue Barbaux	Rue Sangnier	4	30	Tissu ouvert	4	Saint-Dizier	7451	50
50235098	Boulevard Allende		Rue Barbaux	Rue Sangnier	4	30	Tissu ouvert	4	Saint-Dizier	5517	50
50235099	Rue Michelet		Avenue de la Republique	Rue François premier	5	10	Tissu ouvert	5	Saint-Dizier	3350	50
50235100	Avenue de la Republique		Rue Michelet	place de la Republique	4	30	Tissu ouvert	3	Saint-Dizier	7392	50
50235101	Rue Berthelot		Rue Carnot	Avenue de Verdun	5	10	Tissu ouvert	5	Saint-Dizier	3885	50
50235102	Rue Carnot		Rue Lalande	Rue Berthelot	5	10	Tissu ouvert	5	Saint-Dizier	4499	50
50235103	Avenue de Verdun		Rue De Lattre De Tassigny	Rue Lalande	4	30	Tissu ouvert	3	Saint-Dizier	7012	50
50235104	Avenue Marius Cartier		Rue Gambetta	Rue De Lattre De Tassigny	4	30	Tissu ouvert	3	Saint-Dizier	7627	50
50235105	Rue du Marechal de Lattre de Tassigny		Rue Ortiz	Avenue de Verdun	5	10	Tissu ouvert	4	Saint-Dizier	3415	50
50235106	Rue du Marechal de Lattre de Tassigny		Rue Ortiz	Avenue de Verdun	5	10	Tissu ouvert	3	Saint-Dizier	3415	50
50235107	Rue du Marechal de Lattre de Tassigny		Rue du Quai de l'Ornel	Rue Ortiz	4	30	Tissu ouvert	4	Saint-Dizier	5662	50
50235108	JAURES 1		PR 33+167	PR 36+932	4	30	Tissu ouvert	4	Saint-Dizier	9526	50
50235109	JAURES 2		PR 33+167	PR 36+932	4	30	Tissu ouvert	4	Saint-Dizier	9526	50
50235110	Rue Paul Verlaine		Rue de Vergy	Rue de Godard Jeanson	5	10	Tissu ouvert	5	Saint-Dizier	3265	50
50235111	Rue du General Sarrail		Avenue de Verdun	Avenue Raoul Laurent	4	30	Tissu ouvert	3	Saint-Dizier	4897	50
50235113	Rue Godard-Jeanson		Rue des Capucins	Rue Paul Bert	5	10	Tissu ouvert	5	Saint-Dizier	4152	50
50235114	Rue du General Giraud		Rue Paul Bert	N4	4	30	Tissu ouvert	4	Saint-Dizier	5661	50
50235115	D384		PR 32+544	PR 33+167	3	100	Tissu ouvert	3	Saint-Dizier	9526	70
50235116	D384		PR 33+167	PR 36+932	4	30	Tissu ouvert	4	Saint-Dizier	9526	50
50235117	Route des Clefmonts		Avenue des Etats Unis	Limite commune	4	30	Tissu ouvert	2	Saint-Dizier	3891	50

50235119	Rue de Nancy 2		PR 33+167	PR 36+932	4	30	Tissu ouvert	3	Saint-Dizier	9526	50
50235120	Avenue des Etats-Unis 1		PR 33+167	PR 36+932	4	30	Tissu ouvert	3	Saint-Dizier	9526	50
50235121	Avenue Alsace Lorraine 3		PR 33+167	PR 36+932	4	30	Tissu ouvert	3	Saint-Dizier	9526	50
50235123	Avenue Victor Hugo		Rue Anatole France	giratoire Victor Hugo	4	30	Tissu ouvert	4	Saint-Dizier	9389	50
50235124	LOUBERT	X	RN 35 rte de Bar-le-Duc	r. Barbaux	4	30	Tissu ouvert	4	Saint-Dizier	13092	50
50235125	Rue Gambetta 3		PR 33+167	PR 36+932	4	30	Tissu ouvert	4	Saint-Dizier	9526	50
50235126	Rue Paul Bert		Avenue Pierre Beregovoy	Rue Godard-Jeanson	3	100	Tissu ouvert	3	Saint-Dizier	13564	50
50235127	Avenue Pierre Beregovoy		Rue Paul Bert	Route de Joinville	3	100	Tissu ouvert	3	Saint-Dizier	13564	50
50235128	Rue Royau		Rue Paul Verlaine	Rue de Godard Jeanson	5	10	Tissu ouvert	5	Saint-Dizier	3265	50
50235129	Avenue Roger Salengro		giratoire RN 4	Rue Michelet	4	30	Tissu ouvert	3	Saint-Dizier	4974	50
50235130	Avenue de Joinville		Avenue Pierre Beregovoy	Avenue Jean-Pierre Timbaud	3	100	Tissu ouvert	3	Saint-Dizier	8384	50
50235131	Avenue Pasteur		Rue Paul Bert	Place du General De Gaulle	4	30	Tissu ouvert	4	Saint-Dizier	8204	50
50235132	Avenue de Joinville		Rue des Loyes	Avenue Pierre Beregovoy	3	100	Tissu ouvert	3	Saint-Dizier	13384	50
50235133	Avenue de la Republique		place de la Republique	Rue Carnot _ D384	4	30	Tissu ouvert	4	Saint-Dizier	5871	50
50235134	Avenue de Verdun		Rue Lalande	Rue du General Sarraill	4	30	Tissu ouvert	4	Saint-Dizier	4897	50
50235135	Rue du General Sarraill		Avenue de Verdun	Avenue Raoul Laurent	4	30	Tissu ouvert	4	Saint-Dizier	4897	50
50235136	Rue Carnot		Avenue de la Republique	Rue Lalande	4	30	Tissu ouvert	4	Saint-Dizier	5238	50
50235137	Avenue Jean-Pierre Timbaud		Avenue de Joinville	Rue Martin	3	100	Tissu ouvert	3	Saint-Dizier	8198	50
50235138	Rue François 1er		Rue Ernest Renan	Rue Carnot	5	10	Tissu ouvert	5	Saint-Dizier	3539	50
50235596	Rue des Carpières		Avenue de Parchim	Avenue des Etats Unis	4	30	Tissu ouvert	3	Saint-Dizier	3166	50
50235597	Avenue des Etats-Unis		PR 33+167	PR 36+932	4	30	Tissu ouvert	3	Saint-Dizier	9526	50
50235598	Rue Anatole France		Avenue Victor Hugo	Rue Barbaux	4	30	Tissu ouvert	4	Saint-Dizier	9389	50
50235600	Rue du Marechal de Lattre de Tassigny		Rue du Quai d'Ornel	Place du General De Gaulle	4	30	Tissu ouvert	4	Saint-Dizier	7483	50
50235607	D2B		PR 1+556	PR 2+253	3	100	Tissu ouvert	3	Saint-Dizier	10988	90
50235608	Rue du General Giraud		Avenue du General Giraud	PR 1+556	3	100	Tissu ouvert	4	Saint-Dizier	7733	70
50237455	D384		PR 31+802	PR 32+544	3	100	Tissu ouvert	3	Saint-Dizier	9526	90
50235013	RN67 A1	N67	sortie agglo de CHAUMONT		3	100	Tissu ouvert	3	Chaumont	10284	50
50235017	RD 181	D181	GIRATOIRE	RN 67	3	100	Tissu ouvert	3	Chaumont	5534	90
50235018	D161		PR 2+708	PR 4+356	3	100	Tissu ouvert	3	Chaumont	6246	90
50235019	D161A		PR 0+008	PR 0+429	4	30	Tissu ouvert	3	Chaumont	8532	50
50235059	D65A		PR 0+000	PR 0+961	3	100	Tissu ouvert	3	Chaumont	6685	70
50235061	D674		PR 30+011	D162	4	30	Tissu ouvert	3	Chaumont	7781	50
50235067	N67		CHAUMONT-D65	A5	3	100	Tissu ouvert	3	Chaumont	7265	90
50235139	Avenue Pierre Burello		PR 30+011	D162	4	30	Tissu ouvert	3	Chaumont	7781	50
50235140	D674		PR 30+011	D162	4	30	Tissu ouvert	3	Chaumont	7781	50
50235141	Rte de Neuchateau		PR 30+011	D162	4	30	Tissu ouvert	3	Chaumont	7781	50
50235142	Avenue Pierre Burello		PR 30+011	D162	4	30	Tissu ouvert	2	Chaumont	7781	50
50235143	AV DE BERNARDI	AVENUE DE BERNARDI	Av.Pierre Burello	Bd Gambetta	4	30	Tissu ouvert	4	Chaumont	7964	30
50235144	rue de Buxereuilles		Rue de la Valfée	Avenue Doumer	4	30	Tissu ouvert	4	Chaumont	7724	50
50235145	avenue Paul Doumer		Rue de Buxereuilles	Bd Gambetta	4	30	Tissu ouvert	4	Chaumont	7724	50
50235146	avenue Paul Doumer		Rue de Buxereuilles	Bd Gambetta	4	30	Tissu ouvert	3	Chaumont	7724	50
50235147	Boulevard Thiers		Avenue Gambetta	Avenue General Leclerc	4	30	Tissu ouvert	4	Chaumont	7724	50
50235148	BD VOLTAIRE		Rue du Docteur Michel	Rue Voie Beugnot	5	10	Tissu ouvert	4	Chaumont	9325	30
50235149	BD DIDEROT	BOULEVARD DIDEROT	Rue Jules Trefousse	Rue Georges Clémenceau	4	30	Tissu ouvert	4	Chaumont	9325	50
50235150	BD BLONDEL	BOULEVARD BLONDEL	Avenue du 21 eme RI	Avenue du Général Leclerc	4	30	Tissu ouvert	3	Chaumont	5513	50
50235151	BD THIERS	BOULEVARD THIERS	carrefour Alphanéry/21ième RI	carr. Souv Français/Gambetta	4	30	Tissu ouvert	4	Chaumont	13900	50

50235152	RUE DU 21* R.I	RUE DU 21ième R.I	Giratoire gare	carrefour Alphanféry/Thiers	3	100	Tissu ouvert	3	Chaumont	22000	30
50235153	FOCH 1	X	Avenue Foch	Giratoire	3	100	Tissu ouvert	3	Chaumont	10900	50
50235154	FOCH 2	X	Avenue du Viaduc	Avenue Foch/silo	4	30	Tissu ouvert	4	Chaumont	10900	50
50235155	CD 85C 1.2	X			3	100	Tissu ouvert	3	Chaumont	8407	50
50235156	D85		PR 43+685	PR 44+261	3	100	Tissu ouvert	3	Chaumont	12131	70
50235157	Boulevard Gambetta		Avenue Dourier	Bd Thiers	4	30	Tissu ouvert	4	Chaumont	7724	50
50235158	RUE DU 21* R.I	RUE DU 21* R.I	Giratoire gare	carrefour Alphanféry/Thiers	3	100	Tissu ouvert	3	Chaumont	18400	30
50235160	AV D'HASTON UNDERLINE		Avenue de la République	Route de Brottes	4	30	Tissu ouvert	5	Chaumont	5636	50
50235161	Boulevard Gambetta		Avenue Doumer	Bd Thiers	4	30	Tissu ouvert	4	Chaumont	7724	50
50235162	AV DU VIADUC	AVENUE DU VIADUC	Avenue FOCH	carrefour RD101A PR 43+359	4	30	Tissu ouvert	4	Chaumont	17588	60
50235163	AV DU VIADUC	AVENUE DU VIADUC	Avenue FOCH	carrefour RD101A PR 43+359	4	30	Tissu ouvert	4	Chaumont	17588	60
50235164	Avenue de la République		Avenue General Leclerc	Rte de Langres	4	30	Tissu ouvert	4	Chaumont	7724	50
50235165	RUE LEVY ALPHANDERY		Rue Jean Moulin	Rue Pierre Brossolette	4	30	Tissu ouvert	4	Chaumont	6650	50
50235166	BD DE LATTRE DE TASSIGNY	BOULEVARD DE LATTRE DE TASSIGNY	Rue Franklin	Rue Toulouse Lautrec	4	30	Tissu ouvert	4	Chaumont	9811	50
50235167	ROUTE DE BROTTES	ROUTE DE BROTTES			4	30	Tissu ouvert	4	Chaumont	8500	50
50235171	AV DU SOUVENIR FRANCAIS		Rue de Lorraine	Rue Jean Jaures	4	30	Tissu ouvert	4	Chaumont	9811	50
50235172	rue Robespierre	RUE ROBESPIERRE	Rue Georges Buffon	Rue André Theunet	5	10	Tissu ouvert	5	Chaumont	3398	50
50235173	rue Robespierre-2	RUE ROBESPIERRE	Rue Georges Buffon	Rue André Theunet	5	10	Tissu ouvert	5	Chaumont	3398	50
50235174	Jules FERRY	X	rue Robespierre	rue de la république	5	10	Tissu ouvert	5	Chaumont	5000	50
50235175	Gagarine	X	boulevard de Lattre	rue de la république	5	10	Tissu ouvert	5	Chaumont	5000	50
50235176	Barotte	X	Boulevard Gambetta	Rue Victor Fourcaut	4	30	Tissu ouvert	4	Chaumont	9325	50
50235611	D65		PR 43+685	PR 44+261	3	100	Tissu ouvert	3	Chaumont	12131	70
50235612	CD 65 1.2	X			3	100	Tissu ouvert	3	Chaumont	8407	50
50235613	D65		PR 43+685	PR 44+261	3	100	Tissu ouvert	3	Chaumont	12131	70
50235614	D85		PR 44+261	PR 45+124	3	100	Tissu ouvert	3	Chaumont	9755	70
50235617	RD 65-A	D65	Villers le Sec PR51+050	RD 619 PR 44+930	3	100	Tissu ouvert	3	Chaumont	8928	90
50238745	RD619-D	D619	RD 65	RD 67	3	100	Tissu ouvert	3	Chaumont	14835	70
50238819	Rue de la Vallée		PR 27+072	PR 27+715	3	100	Tissu ouvert	3	Chaumont	7724	70
50238820	Rue de la Vallée		PR 27+715	Rue de Buxereuilles	4	30	Tissu ouvert	Nouveau	Chaumont	7724	50
50239864	Avenue du General Leclerc		Bd Thiers	Avenue République	4	30	Tissu ouvert	Nouveau	Chaumont	7724	50
50239881	D674		D182	D417	3	100	Tissu ouvert	4	Chaumont	7781	70
50239882	RD 674	D674	sortie CHAUMONT	CARREFOUR RD 417	3	100	Tissu ouvert	3	Chaumont	11310	50
50239925	N67		CHAUMONT D619	CHAUMONT D85	3	100	Tissu ouvert	Nouveau	Chaumont	7265	90
50240018	N67		CHAUMONT D65	A5	4	30	Tissu ouvert	3	Chaumont	7265	70
50240114	BD VOLTAIRE		Rue Jules Trefousse	Rue Voie Beugnot	4	30	Tissu ouvert	4	Chaumont	9325	50
50240115	BD VOLTAIRE		Rue Victor Fourcaut	Rue Voie Beugnot	5	10	Tissu ouvert	4	Chaumont	9325	30
50240116	AV D'HASTON UNDERLINE		Lycee Decombie	Route de Brottes	5	10	Tissu ouvert	5	Chaumont	5636	50
50240117	AV D'HASTON UNDERLINE		Rue Faraday	Route de Brottes	4	30	Tissu ouvert	5	Chaumont	5636	30
50240118	AV D'HASTON UNDERLINE		Douanes	Rue Faraday	5	10	Tissu ouvert	5	Chaumont	5636	30
50240119	AV D'HASTON UNDERLINE		Avenue de la République	Douanes	4	30	Tissu ouvert	5	Chaumont	5636	50
50240120	AV D'HASTON UNDERLINE		ONF	Rue Fleming(50m avant)	5	10	Tissu ouvert	5	Chaumont	5636	30
50240121	AV D'HASTON UNDERLINE		Avenue de la République	ONF	4	30	Tissu ouvert	5	Chaumont	5636	50

50240122	Rue Levy Alphandery		Rue Ampere	Rue Pierre Brossolette	4	30	Tissu ouvert	5	Chaumont	5836	50
50240123	Rue Levy Alphandery		Rue Pierre-Brossolette	Rue de la Tour du Berger	5	10	Tissu ouvert	5	Chaumont	5836	30
50240124	RUE LEVY ALPHANDERY		Rue du Cavalier	Rue de Bourgogne	4	30	Tissu ouvert	4	Chaumont	6650	50
50240125	RUE LEVY ALPHANDERY		Rue du Cavalier	Rue Cite de la Suisse	5	10	Tissu ouvert	4	Chaumont	6650	30
50240126	RUE LEVY ALPHANDERY		Rue Cite de la Suisse	Rue de la Suisse	5	10	Tissu ouvert	4	Chaumont	6650	30
50240127	AV. DU SOUVENIR FRANCAIS		Rue de Lorraine	Rue Jean Jaures	4	30	Tissu ouvert	4	Chaumont	9811	50
50235023	N19		limite commune Langres_62+840	limite commune Langres_66+750	3	100	Tissu ouvert	3	Langres	9408	50
50235024	N19		limite commune Langres_62+840	limite commune Langres_66+750	4	30	Tissu ouvert	3	Langres	9408	50
50235028	RN67 D	N67	RACHECOURT	EURVILLE	3	100	Tissu ouvert	3	Langres	7083	90
50235084	Avenue du 21 eme Regiment		N19	Rue du 3E Corps US	4	30	Tissu ouvert	2	Langres	18088	30
50235072	N19		début/fin 3 voies de Langres_62+470	limite commune Langres_62+840	3	100	Tissu ouvert	3	Langres	9408	80
50235073	N19		limite commune Langres_62+840	limite commune Langres_66+750	3	100	Tissu ouvert	2	Langres	9408	50
50235074	D283		PR 0+1229	PR 2+500	3	100	Tissu ouvert	4	Langres	7321	70
50235075	D74		PR 18+000	PR 18+584	4	30	Tissu ouvert	4	Langres	11293	50
50235238	N19		limite commune Langres_62+840	limite commune Langres_66+750	3	100	Tissu ouvert	3	Langres	9408	50
50235522	N19		limite commune Langres_62+840	limite commune Langres_66+750	3	100	Tissu ouvert	3	Langres	9408	50
50235602	Avenue du 21 eme Regiment		Rue du 3E Corps US	Rue du Parc à Fourrages	3	100	Tissu ouvert	2	Langres	18088	50
50235603	Avenue du 21 eme Regiment		Rue du 3E Corps US	Rue du Parc à Fourrages	3	100	Tissu ouvert	2	Langres	18088	50
50235618	D74		PR 18+000	PR 18+584	4	30	Tissu ouvert	4	Langres	11293	50
50237446	RD283	D283	D74	RN19	4	30	Tissu ouvert	4	Langres	9743	50
50239904	D974		PR 27+760	PR 28+505	3	100	Tissu ouvert	2	Langres	17440	50
50235015	N4		Entrée La Bobotte	Sortie La Bobotte	2	250	Tissu ouvert	2	Halignicourt	12783	110
50235020	D619		PR 36+586	PR 40+599	3	100	Tissu ouvert	3	Luzy-sur-Marne, Verbiesles	8805	90
50235021	RN19 C2		PR40+630	PR41+640	4	30	Tissu ouvert	4	Vesaignes-sur-Marne	7531	50
50235027	N19		limite commune Langres_66+750	la griffonnotte_77+1050	3	100	Tissu ouvert	3	Chatenay-Mâcheron	4729	80

50235029	D619		PR 33+772	PR 36+586	3	100	Tissu ouvert	3	Chamarandes-Choignes, Chaumont	8805	110
50235030	D619		PR 33+772	PR 36+586	3	100	Tissu ouvert	3	Verbiesles, Chamarandes-Choignes	8805	110
50235031	D619		PR 36+586	PR 40+599	3	100	Tissu ouvert	3	Foulain, Luzy-sur-Marne	8805	90
50235032	D619		PR 40+599	PR 41+639	4	30	Tissu ouvert	3	Foulain	7896	50
50235033	RD619-C		fin 2x2 LUZY	échangeur de CHANOY	3	100	Tissu ouvert	3	Rolampont, Vesaignes- sur-Marne, Thivet	7827	90
50235034	N67		carrefour de BOLOGNE D44	CHAUMONT D619	3	100	Tissu ouvert	3	Brethenay, Bologne, Condes, Jonchery, Chaumont	8925	90
50235035	N67		sortie de Provenchères	carrefour de Bologne	3	100	Tissu ouvert	3	Soncourt-sur-Marne, Vignory, Bologne, Vraincourt, Froncles, Lamancine	8925	90
50235036	N67		Echangeur RUPT	D181 St Urbain	3	100	Tissu ouvert	2	Fronville, Rupt	11524	90
50235037	N67		Echangeur D60	échangeur Rupt	3	100	Tissu ouvert	3	Rupt, Suzannecourt, Thonnance-lès-Joinville, Joinville	10282	90
50235038	N67		VECQUEVILLE	Echangeur D60	3	100	Tissu ouvert	3	Vecqueville, Thonnance- lès-Joinville, Joinville	10527	90
50235039	N67		RACHECOURT	VECQUEVILLE	3	100	Tissu ouvert	3	Vecqueville, Chatonrupt- Sommermont, Chevillon, Rachecourt-sur-Marne	8243	90
50235040	N67		EURVILLE	MARNAVAL	3	100	Tissu ouvert	3	Roches-sur-Marne, Saint- Dizier	8860	90
50235041	N4		LIMITE MARNE	ST DIZIER-la Bobotte	2	250	Tissu ouvert	2	Perthes	25564	110
50235042	N4		LIMITE MARNE	ST DIZIER-la Bobotte	2	250	Tissu ouvert	2	Perthes, Hallignicourt	25564	110
50235043	N4		Entrée La Bobotte	Sortie La Bobotte	2	250	Tissu ouvert	2	Hallignicourt	12783	110
50235044	D635		Sortie de Chancenay	Limite département	3	100	Tissu ouvert	3	Chancenay, Baudonvilliers	6112	90
50240401	A5		Département de l'Aube	bifurcation de Beauchemin	1	300	Tissu ouvert	2	Blessonville, Neuilly-sur- Suize, Leffonds, Foulain, Marac, Villiers-sur-Suize, Pont-la-Ville, Richebourg, Laferté-sur-Aube, Châteauvillain, Semoutiers-Montsaon, Orges	27596	130
50235046	A31 SUD		bifurcation de Beauchemin	Vosges	1	300	Tissu ouvert	2	Marac, Beauchemin	42241	130

50235047	A31 SUD		bifurcation de Beauchemein	Vosges	1	300	Tissu ouvert	2	Marac, Ormancey, Beauchemin	42241	130
50235048	RD 384 B	D384	limite commune MOESLAINS PR29	CARREFOUR RD 24 ECLARON	3	100	Tissu ouvert	3	Éclaron-Braucourt-Sainte-Livière, Moëslains	10221	90
50235050	RD 384 C	D384	de ECLARON	A CARREFOUR RD13/RD4	3	100	Tissu ouvert	3	Éclaron-Braucourt-Sainte-Livière	8661	90
50235051	RD384-Abis	D384	Carrefour RD 2	limite communale MOESLAINS PR	3	100	Tissu ouvert	3	Moëslains, Valcourt	20605	90
50235055	D635		PR 3+018	PR 4+928	4	30	Tissu ouvert	3	Bettancourt-la-Ferrée, Saint-Dizier	9119	50
50235056	N67		D335 A EURVILLE	D335 A GOURZON	3	100	Tissu ouvert	3	Eurville-Bienville, Bayard-sur-Marne	8860	90
50235057	N67		RD 181 St urbain	RD 67a - Doulaincourt	3	100	Tissu ouvert	3	Fronville, Mussey-sur-Marne	12788	90
50235058	N67		RD 67a-Doulaincourt	D200	3	100	Tissu ouvert	3	Rouvroy-sur-Marne, Donjeux	8925	90
50235060	RD619-D	D619	RD 65	RD 67	3	100	Tissu ouvert	3	Jonchery, Chaumont	14835	70
50235062	D974		PR 18+003	PR 19+525	4	30	Tissu ouvert	3	Longeau-Percey	7054	50
50235065	N19		la griffonotte_78+430	début/fin virages de Rougeux_84+240	3	100	Tissu ouvert	3	Rougeux, Haute-Amance, Chaudenay, Champsevraine	4729	80
50235066	N19		la griffonotte_78+430	début/fin virages de Rougeux_84+240	3	100	Tissu ouvert	3	Torcenay, Chaudenay	4729	80
50235068	N19		limite commune Langres_86+750	la griffonotte_77+1050	3	100	Tissu ouvert	3	Chatenay-Mâcheron, Langres	4729	80
50235076	D74		PR 39+563	PR 40+885	4	30	Tissu ouvert	4	Val-de-Meuse, Is-en-Bassigny	6029	70
50235112	D635		PR 3+018	PR 4+928	4	30	Tissu ouvert	3	Bettancourt-la-Ferrée, Saint-Dizier	9119	50
50235118	Rue des Carpières		Avenue de Parchim	Avenue des Etats Unis	3	100	Tissu ouvert	2	Saint-Dizier, Ancerville	3166	90
50235159	D619		Avenue République	PR 32+735	4	30	Tissu ouvert	5	Chamarandes-Choignes, Chaumont	7724	50
50235169	RUE DE DIJON	RUE DE DIJON	Avenue de la République	Rue de la Liberté	4	30	Tissu ouvert	4	Chamarandes-Choignes, Chaumont	7995	50
50235170	BD DU MARECHAL JUIN	BOULEVARD DU MARECHAL JUIN	Rue Franklin	Rue Toulouse Lautrec	4	30	Tissu ouvert	4	Chamarandes-Choignes, Chaumont	9811	50
50235177	A31 SUD		bifurcation de beauchemin	Côte d'Or	1	300	Tissu ouvert	1	Marac, Ormancey	42241	130

50235197	A31 NORD		bifurcation de Beauchemein	Vosges	1	300	Tissu ouvert	2	Val-de-Meuse, Brevannes-en-Bassigny, Dampierre, Choiseul, Bonsecourt, Chaumont-la-Ville, Rolampont, Frécourt, Germainvilliers, Chanoy, Beauchemin, Merrey, Robécourt, Blevaincourt, Damblain	25588	130
50235198	A31 SUD		bifurcation de beauchemin	Côte d'Or	1	300	Tissu ouvert	1	Saint-Ciergues, Aujeurres, Aprey, Courcelles-en-Montagne, Le Val-d'Esnoms, Ormancey, Perrogney-les-Fontaines, Vesvres-sous-Chalancey, Mardor, Flagey, Vernois-lès-Vesvres	42241	130
50235233	N19		raccordement A31_54+00	limite commune Humes-Jorquenay_58+710	3	100	Tissu ouvert	3	Rolampont, Chanoy, Humes-Jorquenay	9408	80
50235234	N19		limite commune Humes-Jorquenay_59+690	début/fin 3 voies de Langres_61+790	3	100	Tissu ouvert	3	Langres, Humes-Jorquenay	9408	80
50235235	N19		limite commune Humes-Jorquenay_58+710	limite commune Humes-Jorquenay_59+690	3	100	Tissu ouvert	3	Humes-Jorquenay	9408	50
50235237	N19		début/fin 3 voies de Langres_61+790	début/fin 3 voies de Langres_62+470	3	100	Tissu ouvert	3	Langres, Humes-Jorquenay	9408	90
50235454	D604		Dpt 52	N4	3	100	Tissu ouvert	2	Saint-Dizier, Ancerville	6702	80
50235523	N19		limite commune Langres_66+750	la griffonnotte_77+1050	3	100	Tissu ouvert	3	Torcenay, Saint-Maurice, Chatenay-Vaudin, Lecey, Haute-Amance, Culmont, Chatenay-Mâcheron	4729	80
50235524	N19		la griffonnotte_77+1050	la griffonnotte_78+430	3	100	Tissu ouvert	3	Torcenay, Haute-Amance	4729	70
50235525	N19		début/fin virages de Rougeux_84+240	début/fin virages de Rougeux_85+800	3	100	Tissu ouvert	3	Rougeux, Haute-Amance	4729	70
50235544	N19		début/fin virages de Rougeux_85+800	limite commune Fayl-Billot_88+905	3	100	Tissu ouvert	3	Rougeux, Fayl-Billot	4729	80
50235545	N19		limite commune Fayl-Billot_88+905	limite commune Fayl-Billot_90+725	4	30	Tissu ouvert	3	Fayl-Billot	4729	50
50235546	N19		approche entrée Est commune Fayl-Billot_91+015	début/fin la folie_93+770	3	100	Tissu ouvert	3	Fayl-Billot	4729	80
50235551	N19		début/fin la folie_93+770	début/fin la folie_94+515	3	100	Tissu ouvert	3	Fayl-Billot	4729	70
50235552	N19		limite commune Fayl-Billot_90+725	approche entrée Est commune Fayl-Billot_91+015	3	100	Tissu ouvert	3	Fayl-Billot	4729	70
50235553	N19		début/fin la folie_94+515	limite départementale 52/70_96+139	3	100	Tissu ouvert	3	Pressigny, Fayl-Billot	4729	80

50235554	N19		début/fin la folie_94+515	limite départementale 52/70_96+139	3	100	Tissu ouvert	3	Pressigny, Fayl-Billot, La Quarte	4729	80
50235601	D974		PR 27+130	PR 27+522	3	100	Tissu ouvert	2	Saints-Geosmes	9682	70
50235605	Avenue du 21 eme Regiment		commune	Limite commune	3	100	Tissu ouvert	2	Saints-Geosmes, Langres	18088	70
50235606	D384		PR 31+802	PR 32+544	3	100	Tissu ouvert	3	Valcourt, Saint-Dizier	9526	90
50235610	D60		PR 17+001	PR 17+431	4	30	Tissu ouvert	3	Thonnance-lès-Joinville	5990	70
50235615	D65		PR 45+124	PR 48+347	3	100	Tissu ouvert	3	Chaumont, Villiers-le-Sec	6123	90
50235616	D65		PR 45+124	PR 48+347	4	30	Tissu ouvert	3	Villiers-le-Sec	6123	70
50235619	D74		PR 18+584	PR 19+910	4	30	Tissu ouvert	Nouveau	Peigny, Champigny-lès-Langres, Langres	6551	50
50237334	D74		PR 39+563	PR 40+885	3	100	Tissu ouvert	4	Val-de-Meuse	6029	90
50237442	D122		PR 0+000	PR 1+254	4	30	Tissu ouvert	2	Saints-Geosmes, Langres	7837	70
50237444	D200		PR 68+742	PR 68+839	4	30	Tissu ouvert	Nouveau	Condes	6602	70
50237445	D200		PR 68+839	PR 70+482	3	100	Tissu ouvert	3	Condes, Chaumont	6602	90
50237447	RD 384 C	D384	de ECLARON	A CARREFOUR RD13/RD4	3	100	Tissu ouvert	3	Planrupt, La Porte du Der	8661	90
50237448	D384		D191	PR 17+923	3	100	Tissu ouvert	3	Éclaron-Braucourt-Sainte-Livière, Planrupt, Frampas	7314	90
50237449	D384		PR 17+923	Chemin du Haut Frene	4	30	Tissu ouvert	3	Éclaron-Braucourt-Sainte-Livière	7314	50
50237450	D384		Chemin du Haut Frene	PR 22+730	3	100	Tissu ouvert	3	Éclaron-Braucourt-Sainte-Livière	7314	90
50237451	D384		PR 22+730	PR 24+187	3	100	Tissu ouvert	3	Éclaron-Braucourt-Sainte-Livière	7314	70
50237453	D384		PR 26+239	PR 29+236	3	100	Tissu ouvert	Nouveau	Éclaron-Braucourt-Sainte-Livière, Valcourt, Humbécourt	5906	90
50237454	D384		PR 29+236	PR 31+802	3	100	Tissu ouvert	Nouveau	Valcourt	11288	90
50239865	D619		Avenue Republique	PR 32+735	4	30	Tissu ouvert	3	Chamarandes-Choignes, Chaumont	7724	50
50239866	D619		PR 40+599	PR 41+639	4	30	Tissu ouvert	3	Foulain	7896	50
50239867	D619		PR 41+639	PR 45+423	3	100	Tissu ouvert	3	Foulain, Marnay-sur-Marne	5601	90
50239868	D619		PR 45+423	PR 46+500	4	30	Tissu ouvert	3	Marnay-sur-Marne, Vesaignes-sur-Marne	5601	70
50239869	D619		PR 46+500	PR 47+015	3	100	Tissu ouvert	3	Vesaignes-sur-Marne	5601	90

50239870	D619		PR 47+015	PR 47+015	4	30	Tissu ouvert	3	Vesaignes-sur-Marne	5601	50
50239871	RD619-C		fin 2x2 LUZY	Echangeur de CHANOY	3	100	Tissu ouvert	3	Vesaignes-sur-Marne	7827	90
50239872	D635		Avenue Roger Salengro	PR 3+018	3	100	Tissu ouvert	3	Bettancourt-la-Ferrée, Saint-Dizier	9119	80
50239874	D635		PR 3+018	PR 4+928	4	30	Tissu ouvert	3	Bettancourt-la-Ferrée	9119	50
50239877	RD 635-B	D635	PR4+150	PR5+340	4	30	Tissu ouvert	3	Chancenay	8635	90
50239878	D635		PR 4+928	Panneau d'agglo Chancenay	3	100	Tissu ouvert	3	Bettancourt-la-Ferrée, Chancenay	8031	90
50239879	D635		Entrée de Chancenay	Sortie de Chancenay	4	30	Tissu ouvert	3	Chancenay	8031	50
50239883	RD674-B		limite départemenbt cote d'or	LONGEAU	3	100	Tissu ouvert	3	Occey, Le Montsaugonnais, Selongey	7318	90
50239884	D974		PR 9+399	PR 10+617	3	100	Tissu ouvert	3	Le Montsaugonnais	6232	90
50239885	D974		PR 10+617	PR 11+255	3	100	Tissu ouvert	3	Saint-Broingt-les-Fosses, Le Montsaugonnais	6232	70
50239886	D974		PR 11+255	PR 18+003	3	100	Tissu ouvert	3	Saint-Broingt-les-Fosses, Longeau-Percey, Villegusien-le-Lac	6232	90
50239887	D974		PR 18+003	PR 19+525	4	30	Tissu ouvert	3	Longeau-Percey	7054	50
50239888	D974		PR 19+525	PR 25+202	3	100	Tissu ouvert	3	Longeau-Percey, Bourg	7054	90
50239892	D974		PR 19+525	PR 25+202	3	100	Tissu ouvert	3	Saints-Geosmes, Bourg	7054	90
50239895	D974		PR 27+130	PR 27+522	3	100	Tissu ouvert	2	Saints-Geosmes	9682	70
50239900	D974		PR 25+750	PR 27+130	4	30	Tissu ouvert	2	Saints-Geosmes	9682	50
50239901	D974		PR 27+522	PR 27+760	4	30	Tissu ouvert	2	Saints-Geosmes, Langres	9682	50
50239907	N19		raccordement A31_54+00	limite commune Humes-Jorquenay_58+710	3	100	Tissu ouvert	3	Humes-Jorquenay	9408	80
50239912	N4		St Dizier - La bobotte	RD2	2	250	Tissu ouvert	2	Hallignicourt, Saint-Dizier	21811	110
50239913	N4		Entrée La Bobotte	Sortie La Bobotte	2	250	Tissu ouvert	2	Hallignicourt	12783	110
50239914	N67		D335 A GOURZON	RACHECOURT	3	100	Tissu ouvert	3	Bayard-sur-Marne, Rachecourt-sur-Marne	8243	90
50239918	N67		D200	PROVENCHERES SUR MARNE	3	100	Tissu ouvert	3	Gudmont-Villiers, Rouvroy-sur-Marne, Cerisières, Froncles	8925	90
50239934	N67		EURVILLE	MARNAVAL	3	100	Tissu ouvert	3	Roches-sur-Marne	8860	70
50239935	N67		EURVILLE	MARNAVAL	3	100	Tissu ouvert	3	Roches-sur-Marne, Eurville-Bienville	8860	90
50239936	N67		RD 181 St urbain	RD 67a - Doulaincourt	3	100	Tissu ouvert	3	Mussey-sur-Marne	12788	70
50239937	N67		RD 181 St urbain	RD 67a - Doulaincourt	3	100	Tissu ouvert	3	Mussey-sur-Marne, Donjeux	12788	90
50240019	N67		CHAUMONT D65	A5	3	100	Tissu ouvert	3	Semoutiers-Montsaon, Chaumont, Villiers-le-Sec	7265	90

50240131	D974		PR 25+202	PR 25+750	3	100	Tissu ouvert	2	Saints-Geosmes	9682	90
50240134	A5		Département de l'Aube	bifurcation de Beauchemin	1	300	Tissu ouvert	2	Laferté-sur-Aube, Ville-sous-la-Ferté	27596	130
50240136	N4		RN 67	limite Meuse	2	250	Tissu ouvert	2	Saint-Dizier, Ancerville	17794	90

**CLASSEMENT SONORE SNCF 2019***Listing des communes impactées*

INSEE	NOM DE LA COMMUNE	N° DE LIGNE nom fiche LAeq		Proposition de classement 2019	Nombre de trains/jour	Largeur du secteur affecté par le bruit (en mètres)	Type du tissu
52009	<b>Andilly-en-Bassigny</b>	32000	L032000_Seg1361_T1t et Seg1363_	2	52	250	O
52140	<b>Avrecourt</b>	32000	L032000_Seg1363_T1	2	52	250	O
52265	<b>Bayard-sur-Marne</b>	20000	1394_T1 et T2	D	17		
52058	<b>Bologne</b>	20000	1397_T1	D	17		
			1395_T2	D	17		
52064	<b>Bourmont</b>	32000	L032000_Seg1364_T2a	2	51	250	O
		32000	L032000_Seg1364_T1	2	51		
52067	<b>Brainville-sur-Meuse</b>	32000	L032000_Seg1364_T1	2	51		
52069	<b>Braux-le-Châtel</b>	1000	1224_T2	D	27		
52074	<b>Breuvannes-en-Bassigny</b>	32000	L032000_Seg1364_T1	2	51	250	O
52076	<b>Bricon</b>	1000	1224_T2	D	27		
52087	<b>Buxières-les-Villiers</b>	1000	1224_T2	D	27		
52090	<b>Celsoy</b>	32000	L032000_Seg1361_T1	2	52	250	O
52093	<b>Chalindrey</b>	1000	L001000_Seg1229_T1	3	42	100	O
		1000	L001000_Seg1231_T1	2	63		

INSEE	NOM DE LA COMMUNE	N° DE LIGNE nom fiche LAeq		Proposition de classement 2019	Nombre de trains/jour	Largeur du secteur affecté par le bruit (en mètres)	Type du tissu
		843000	L843000_Seg1674_T2	2	74	250	O
52125	<b>Chamarandes-Choignes</b>	1000	L001000_Seg1227_T1	3	41	100	O
	<b>Chamouilley</b>	20000	1394_T1	D	17		
52106	<b>Chanoy</b>	1000	L001000_Seg1227_T1	3	41	100	O
52115	<b>Châtenay-Macheron</b>	1000	L001000_Seg1228_T1	3	42	100	O
52119	<b>Chaudenay</b>	1000	L001000_Seg1231_T1	2	63	250	O
52121	<b>Chaumont</b>	1000	L001000_Seg1227_T1	3	41	100	O
		1000	1224-T3	D	27		
		20000	L2000_1397_T1	D	17		
52123	<b>Chevillon</b>	20000	1394_T2	D	17		
52127	<b>Choiseul</b>	32000	L032000_Seg1363_T1	2	52	250	O
52155	<b>Culmont</b>	1000	L001000_Seg1229_T1	3	42	100	O
		1000	L001000_Seg1228_T1	3	42	100	O
52156	<b>Curel</b>	20000	1394_T2	D	17		
52175	<b>Doncourt-sur-Meuse</b>	32000	L032000_Seg1364_T1	2	51	250	O
52194	<b>Eurville-Bienville</b>	20000	1394_T1	D	17		
52205	<b>Foulain</b>	1000	L00100_Seg1227_T1	3	41	100	O
52211	<b>Froncles</b>	20000	1395_T1	D	17		
52212	<b>Fronville</b>	20000	1395_T1	D	17		

INSEE	NOM DE LA COMMUNE	N° DE LIGNE nom fiche LAeq		Proposition de classement 2019	Nombre de trains/jour	Largeur du secteur affecté par le bruit (en mètres)	Type du tissu
52225	<b>Goncourt</b>	32000	L032000_Seg1364_T2a	2	51	250	O
52230	<b>Gudmont-Villiers</b>	20000	1395_T1	D	17		
52234	<b>Hacourt</b>	32000	L032000_Seg1364_T1	2	51	250	O
52237	<b>Harréville-les-Chanteurs</b>	32000	L032000_Seg1364_T2a	2	51	250	O
52242	<b>Haute-Amance</b>	32000	L032000_Seg1361_T1	2	52	250	O
52240	<b>Heuilley-le-Grand</b>	843000	L843000_Seg1674_T1	2	64	250	O
52246	<b>Hûmes-Jorquenay</b>	1000	L001000_Seg1227 T1 et T2	3	41	100	O
52250	<b>Joinville</b>	20000	1394_T2 et 1395_T1	D	17		
52251	<b>Jonchery</b>	20000	1397_T1	D	17		
52269	<b>Langres</b>	1000	L001000_Seg1228_T1	3	42	100	O
		1000	L001000_Seg1227-T2	3	42		
52287	<b>Levécourt</b>	32000	L032000_Seg1364_T1	2	51	250	O
52374	<b>Le Pailly</b>	843000	L843000_Seg1674_T1	2	64	250	O
52292	<b>Longeau-Percey</b>	843000	L843000_Seg1674_T1	2	64	250	O
52297	<b>Luzy-sur-Marne</b>	1000	L001000_Seg1227_T1	3	41	100	O
52308	<b>Maranville</b>	1000	1224_T2	D	27		
52315	<b>Marnay-sur-Marne</b>	1000	L00100_Seg1227_T1	3	41	100	O
52320	<b>Merrey</b>	32000	L032000_Seg1363_T1	2	52	250	O
			et Seg1364_T1	2	51		

INSEE	NOM DE LA COMMUNE		N° DE LIGNE nom fiche LAeq	Proposition de classement 2019	Nombre de trains/jour	Largeur du secteur affecté par le bruit (en mètres)	Type du tissu
52340	<b>Le Montsaigeonnais</b>	843000	L843000_Seg1674_T1	2	64	250	O
52346	<b>Mussey-sur-Marne</b>	20000	1395_T1	D	17		
52360	<b>Ocecy</b>	843000	L843000_Seg1674_T1_	2	64	250	O
52380	<b>Peigney</b>	1000	1224_T2	D	27		
52392	<b>Plesnoy</b>	32000	L032000_Seg1361_T1	2	52	250	O
52401	<b>Poulangy</b>	1000	L001000_Seg1227_T1	3	41	100	O
52414	<b>Rahécourt-sur-Marne</b>	20000		D	17		
52419	<b>Rennepont</b>	1000	1224_T2	D	27		
52260	<b>Rolampont</b>	1000	L001000_Seg1227_T1	3	41		
52440	<b>Rouvroy-sur-Marne</b>	20000	1395_T1	D	17		
52442	<b>Rupt</b>	20000	1395_T1	D	17		
52446	<b>St-Broingt-les-Fosses</b>	843000	L843000_Seg1674_T1	2	64	250	O
52453	<b>Saint-Maurice</b>	1000	L001000_Seg1228_T1	3	42		
52448	<b>Saint-Dizier</b>	20000	1392_T2	D	30		
52457	<b>Saint-Vallier-sur-Marne</b>	1000	1224_T2	D	27		
		1000	L001000_Seg1228_T1	3	42	100	O
52480	<b>Soncourt-sur-Marne</b>	20000	1395_T2	D	17		
52488	<b>Thivet</b>	1000	L001000_Seg1227_T1	3	41	100	O
52492	<b>Torcenay</b>	1000	L001000_Seg1231_T1	2	63	250	O
52332	<b>Val-de-Meuse</b>	32000	L032000_Seg1363_T1	2	52		

INSEE	NOM DE LA COMMUNE	N° DE LIGNE nom fiche LAeq		Proposition de classement 2019	Nombre de trains/jour	Largeur du secteur affecté par le bruit (en mètres)	Type du tissu
52506	Vaudrémont	1000	1224_T2	D	27		
52512	Vecqueville	20000	1394_T2	D	17		
52514	Verbiesles	1000	L001000_Seg1227_T1	3	41	100	O
52518	Vesaignes-sur-Marne	1000	L001000_Seg1227_T1	3	41	100	O
52524	Vignory	20000	1395_T1	D	17		
52529	Villegusien-le-Lac	843000	L843000_Seg1674_T1	2	64	250	O
52535	Villiers-le-Sec	1000	1224_T2 et T3	D	27		
		20000	1397_T1	D	17		

**LEGENDE**

Catégorie 1 : orange





Catégorie 2 : bleu





Catégorie 3 : vert

Déclassé: rouge

Type du tissu : O = ouvert

# CLASSEMENT SONORE DES INFRASTRUCTURES ROUTIÈRES ET FERROVIAIRES 2023 HAUTE-MARNE

Niveau sonore de référence en dB(A) Laeq (6h-22h)	Niveau sonore de référence en dB(A) Laeq (22h-6h)	Catégorie de l'infrastructure	Largeur maximale des secteurs affectés par le bruit
L > 81	L > 76		D = 300 m
76 < L ≤ 81	71 < L ≤ 76		D = 250 m
70 < L ≤ 76	65 < L ≤ 71		D = 100 m
65 < L ≤ 70	60 < L ≤ 65		D = 30 m
60 < L ≤ 65	55 < L ≤ 60		D = 10 m

-  lignes 032000 et L 843000
-  ligne 001000
-  communes impactées (infrastructures ferroviaires)
-  communes impactées (infrastructures routières)

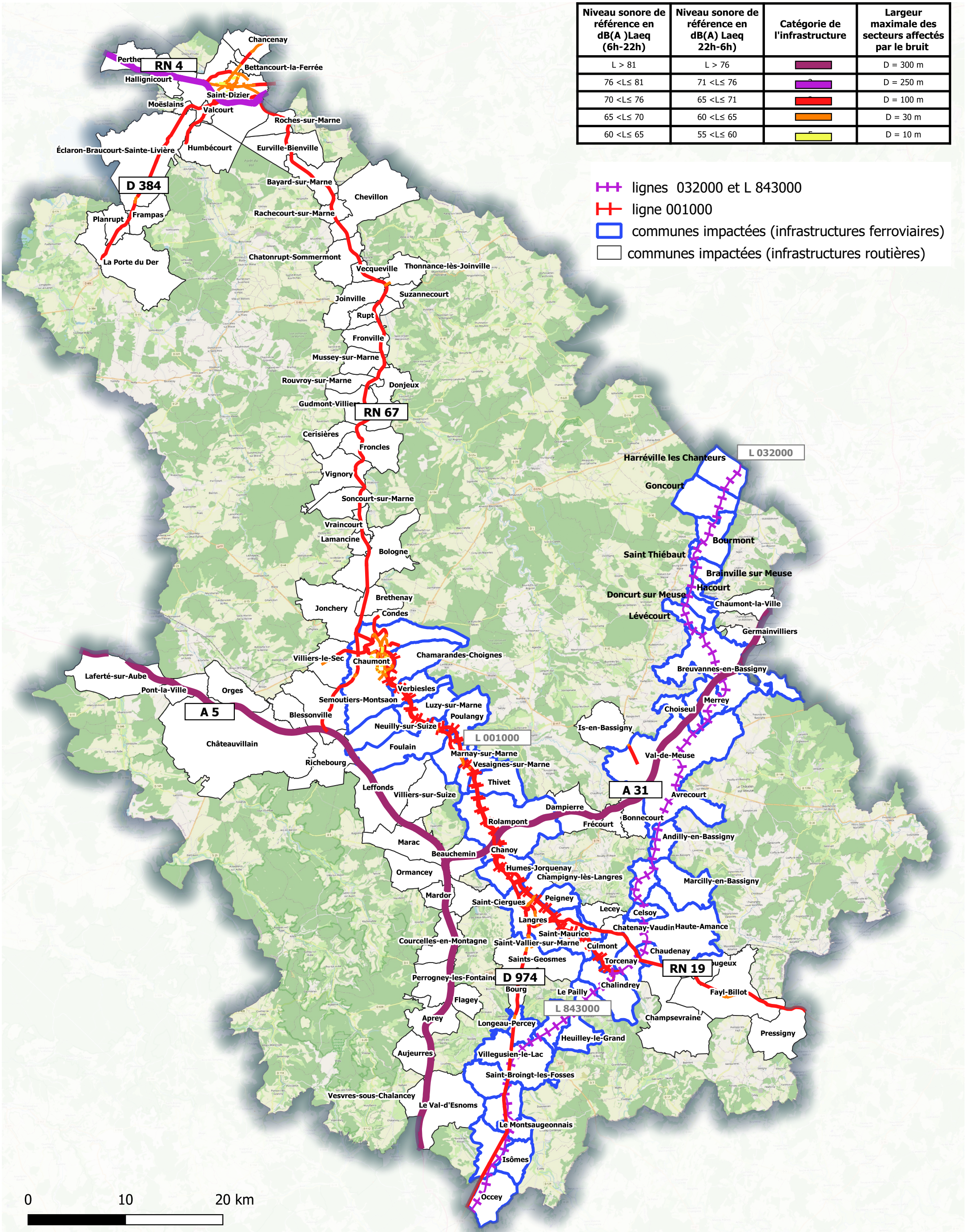

# Classement sonore des infrastructures routières 2023

## Chamarandes-Choignes

Catégorie et secteur affecté par le bruit



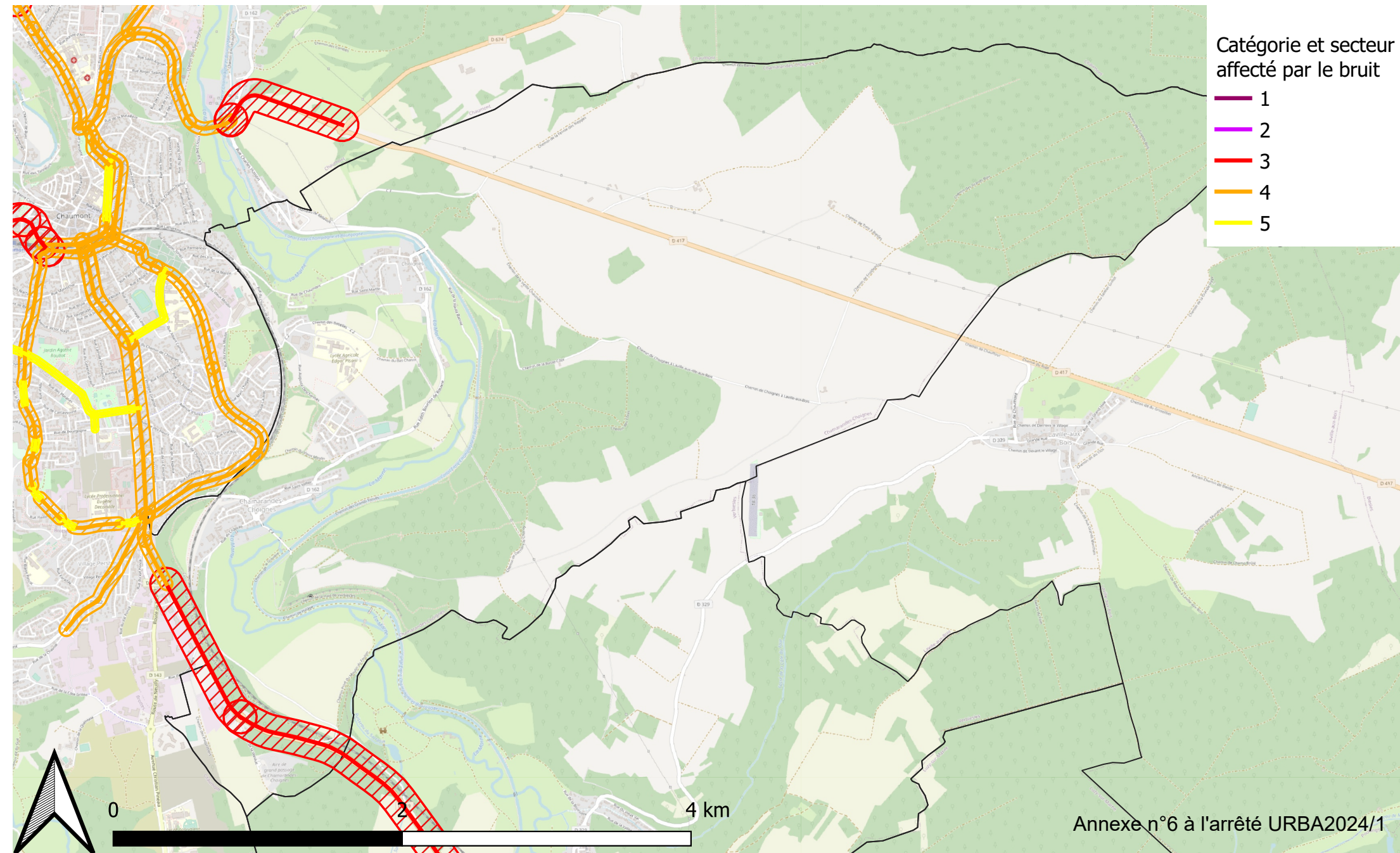

- 1
- 2
- 3
- 4
- 5

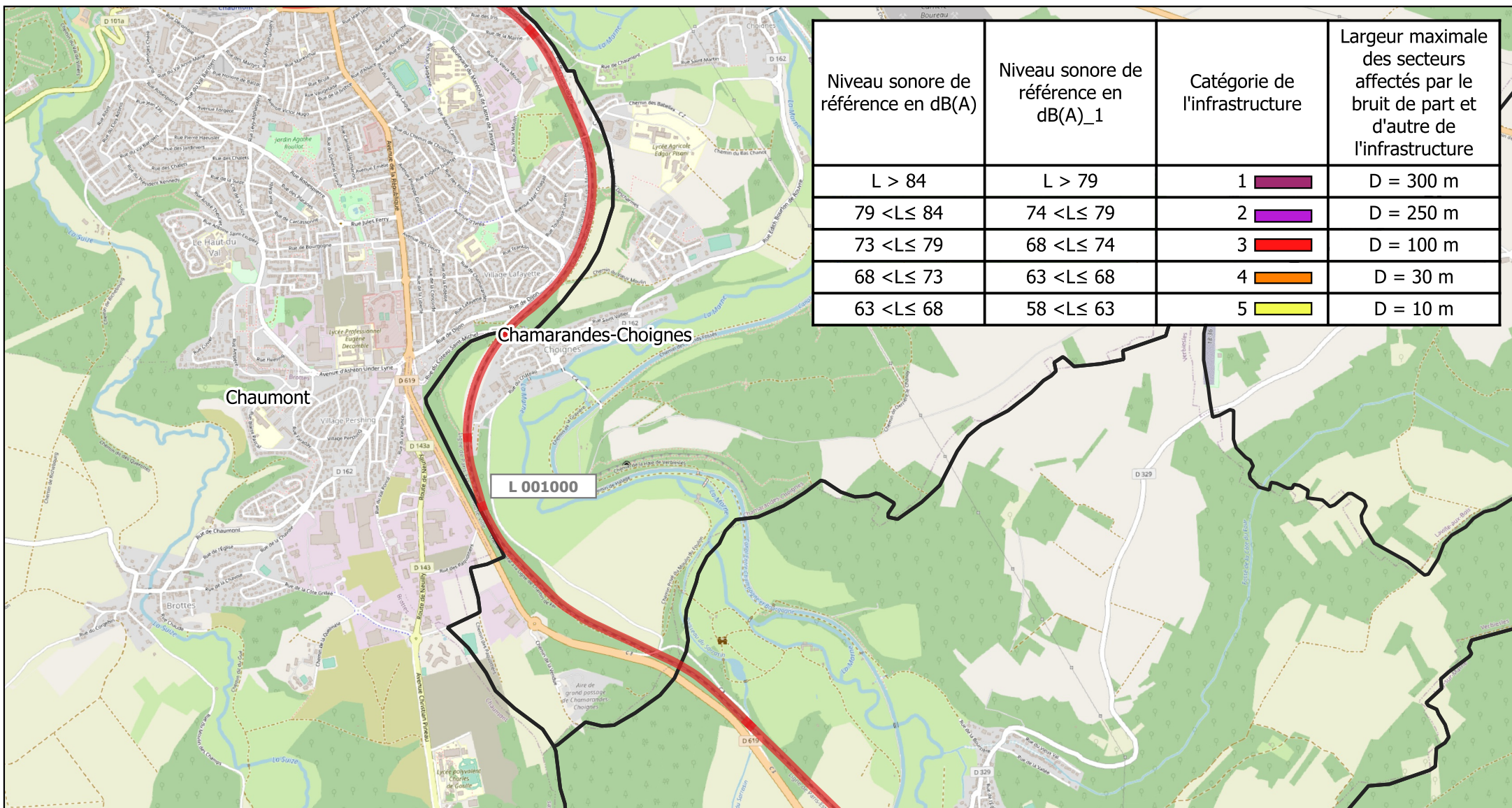

# CLASSEMENT SONORE DES INFRASTRUCTURES FERROVIAIRES 2023

## CHAMARANDES-CHOIGNES



Niveau sonore de référence en dB(A)	Niveau sonore de référence en dB(A)_1	Catégorie de l'infrastructure	Largeur maximale des secteurs affectés par le bruit de part et d'autre de l'infrastructure
L > 84	L > 79	1 	D = 300 m
79 <L≤ 84	74 <L≤ 79	2 	D = 250 m
73 <L≤ 79	68 <L≤ 74	3 	D = 100 m
68 <L≤ 73	63 <L≤ 68	4 	D = 30 m
63 <L≤ 68	58 <L≤ 63	5 	D = 10 m