Département de la Manche

Commune de
Varouville

SOUS-PREFECTURE
REÇU LE :
22 NOV. 2013
DE CHERBOURG

Plan local d'urbanisme

3. Plan de zonage

Vu pour être annexé à la délibération du conseil municipal du 25 juin 2013
Le Maire
Evelyne Laloé
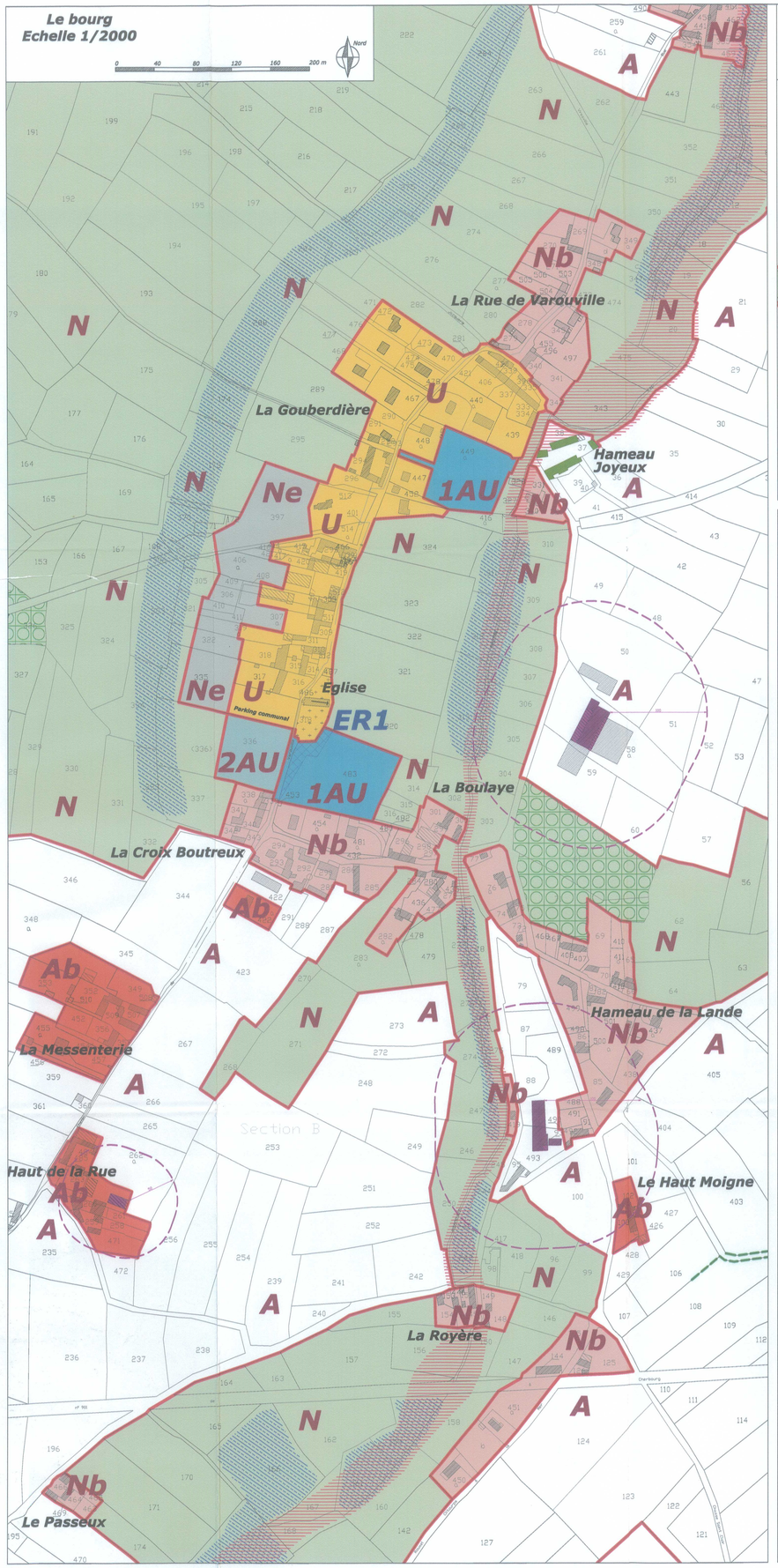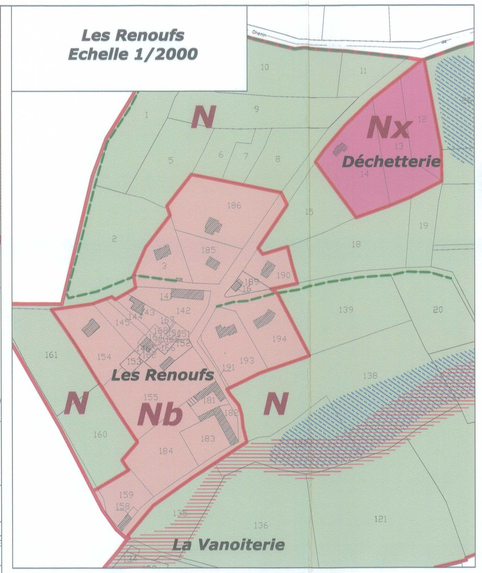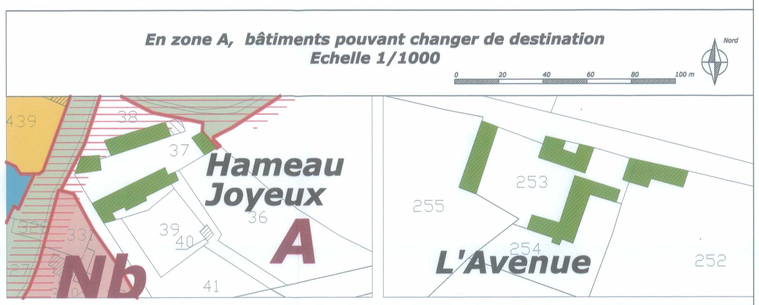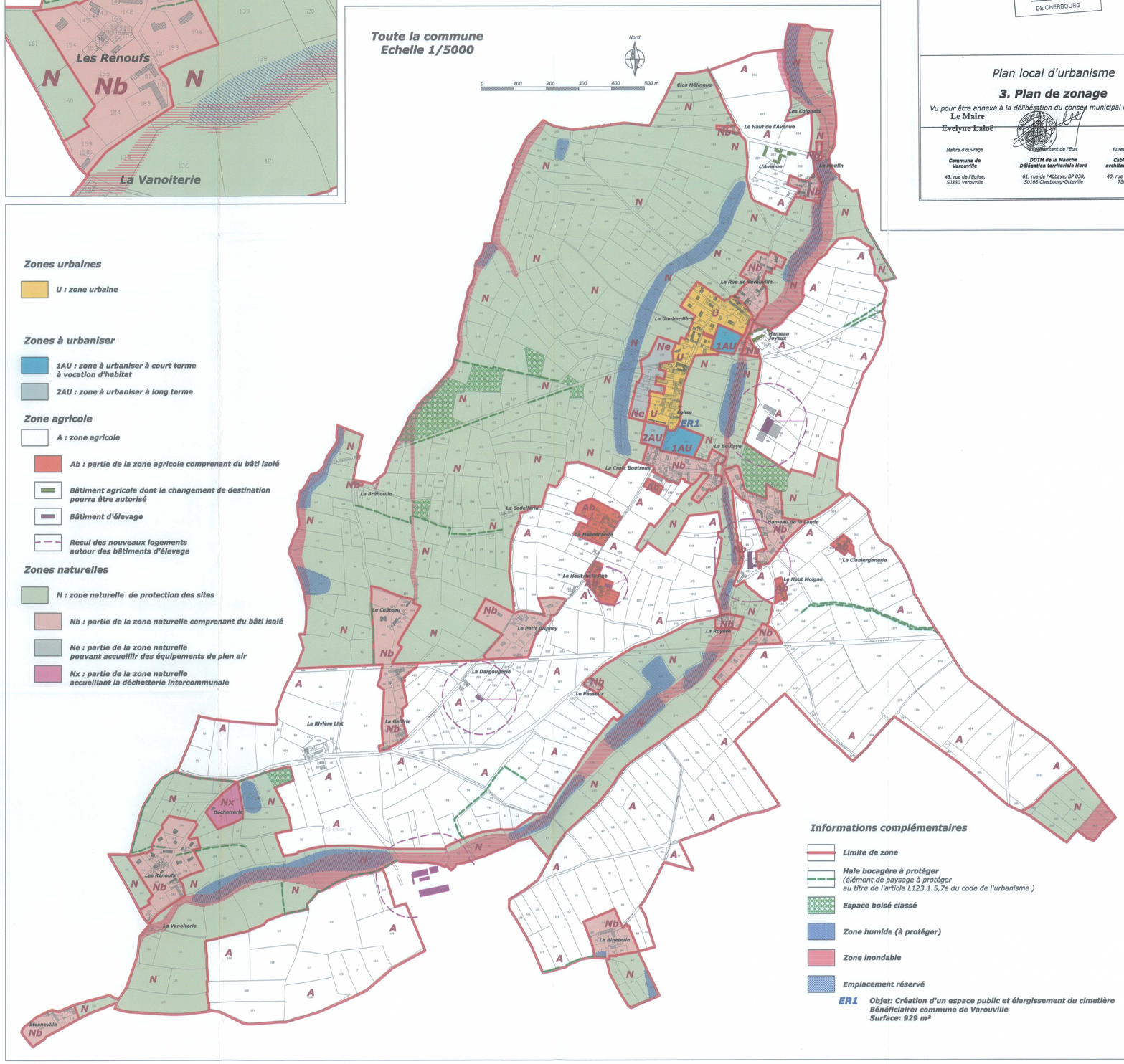
Maître d'ouvrage	Représentant de l'Etat	Bureau d'études
Commune de Varouville	**DDTM de la Manche Délégation territoriale Nord**	**Cabinet Avico, architecte-urbaniste**
43, rue de l'Eglise, 50330 Varouville	61, rue de l'Abbaye, BP 838, 50108 Cherbourg-Octeville	40, rue de l'Echiquier, 75010 Paris