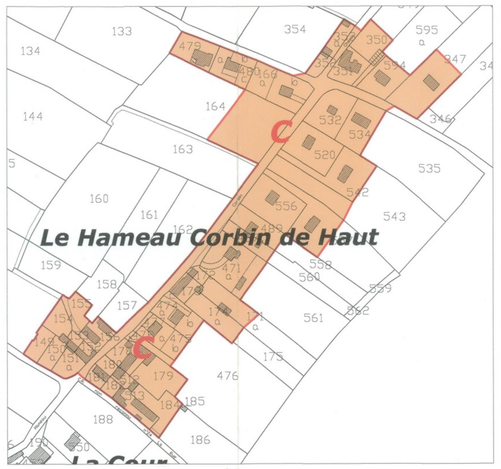

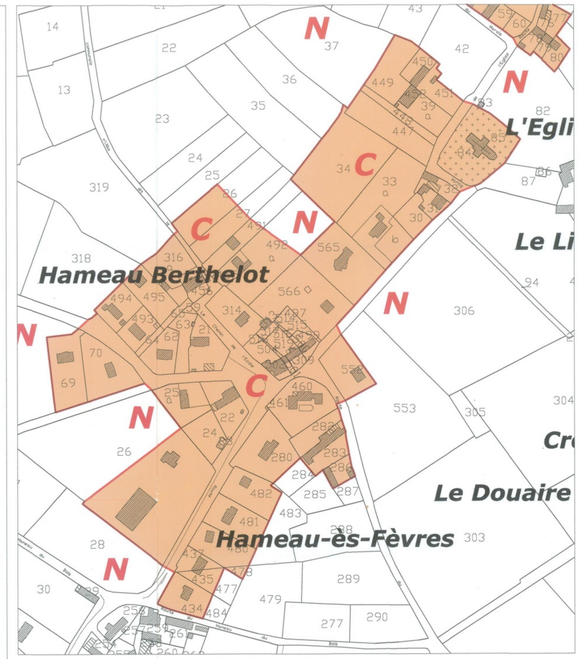

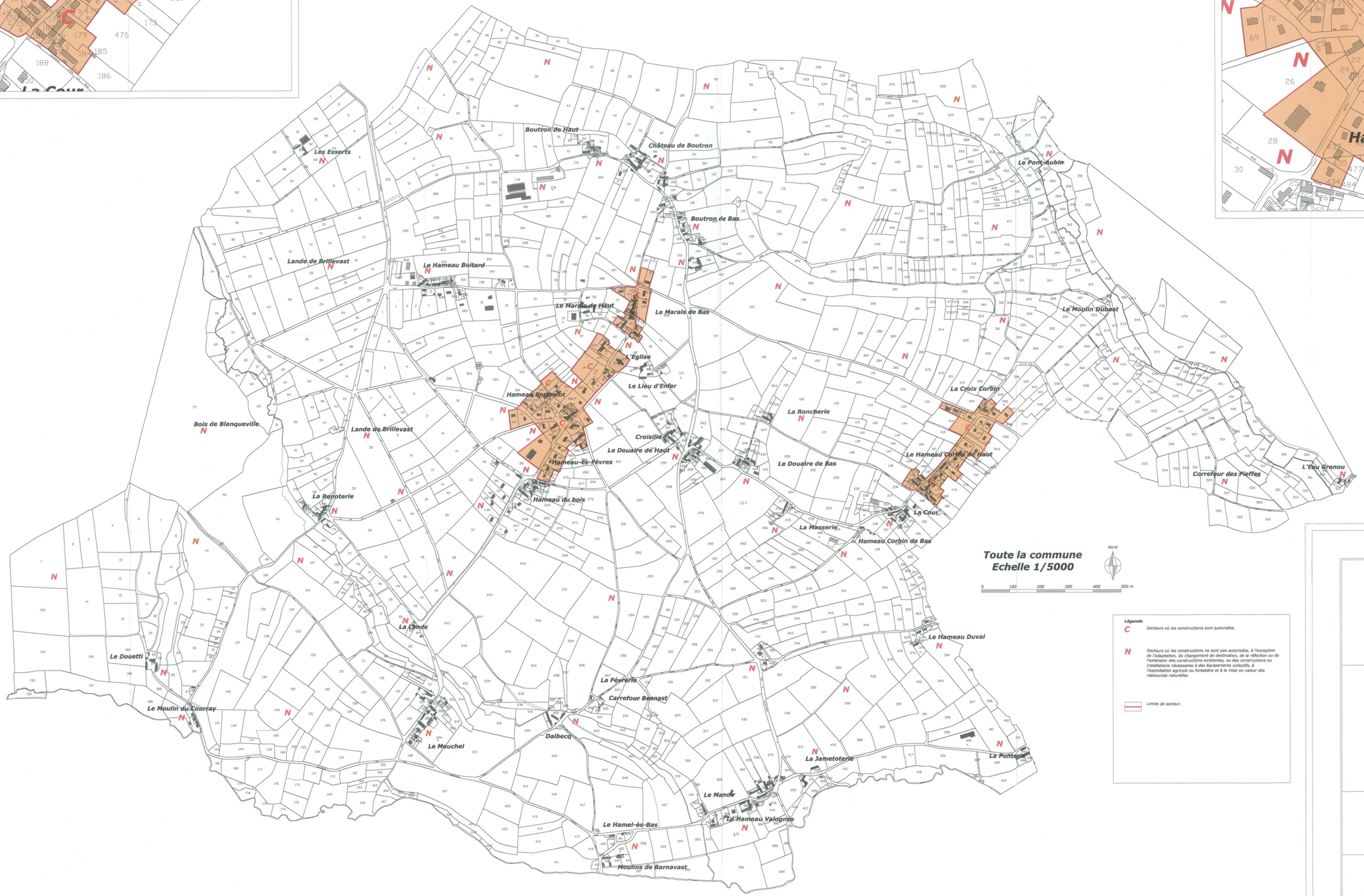

Toute la commune
Echelle 1/5000

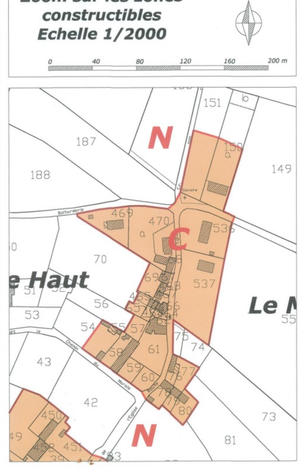

Zoom sur les zones constructibles
Echelle 1/2000

Nord

0 40 80 120 160 200 m

Légende

C Secteurs où les constructions sont autorisées.

N Secteurs où les constructions ne sont pas autorisées, à l'exception de l'adaptation, du changement de destination, de la réfection ou de l'extension des constructions existantes, ou des constructions ou installations nécessaires à des équipements collectifs, à l'exploitation agricole ou forestière et à la mise en valeur des ressources naturelles.

Limite de secteur.

Département de la Manche

Commune de
Brillevast

~~Annexe~~
plan de servitude
voir page 10 du dossier

Carte communale
Plan de zonage

Vu pour être annexé à la délibération du conseil municipal du 21 juin 2012
le maire,

MAIRIE DE BRILLEVAST 50390

Maître d'ouvrage	Représentant de l'Etat	Bureau d'études
Commune de Brillevast	**DDTM de la Manche Délégation territoriale Nord**	**Philippe Avice, architecte-urbaniste**
Place de la Mairie 50330 Brillevast	61, rue de l'Abbaye, BP 838 50108 Cherbourg-Octeville	40, rue de l'Echiquier 75010 Paris
tel : 02 33 54 35 32	tel : 02 33 88 54 00	tel : 09 50 80 86 18