DEPARTEMENT DES LANDES

COMMUNE DE SAINT GEIN

CARTE COMMUNALE

DOCUMENT GRAPHIQUE

Échelle : 1 / 5 000

Février 2014

4 32 0877

ARTELIA

Artelia Eau et Environnement
Hélioparc 2, avenue Pierre Angot - 64053 PAU cedex 09
Tél. : +33 (0) 5 59 84 25 00 - Fax : +33 (0) 5 59 84 30 24 - www.arteliagroup.com
Artelia, l'union de Coteba et Sogreah

Indice	Objet de la modification	N. Plan	N. Affaire	Date	Visa réalisation	Visa contrôle
G	Modifications pour approbation suite à EP	1	4 32 0877	14/02/14	JBS	PGC
F	Modifications et compléments	1	4 32 0877	25/09/12	JCS	PGC
E	Modifications et compléments	1	4 32 0877	22/03/12	JCS	PGC
D	Modifications et compléments zonage	1	4 32 0877	11/04/11	JCS	PGC
C	Modifications et compléments zonage	1	4 32 0877	20/09/10	JCS	VRA
B	Modifications et compléments contraintes	1	4 32 0877	28/06/07	JCS	VRA
A	Montage cadastre	1	4 32 0877	02/05/02	JCS	VRA

Nom du fichier : 4 32 0877/Etude/Dossier en cours/Dessin/Dessins définitifs/Document graphique St. Gein

Secteur où les constructions sont autorisées

Zone constructible à vocation d'activités (photovoltaïque)

Secteur où les constructions ne sont pas admises, à l'exception de l'adaptation, du changement de destination, de la réfection ou de l'extension de constructions existantes ou des constructions et installations nécessaires à des équipements collectifs, à l'exploitation agricole ou forestière et à la mise en valeur de ressources naturelles

Servitudes de recul sur voie (RD 30)

limite de l'application de l'article L 111-1-4 du code de l'urbanisme

Canalisation de gaz
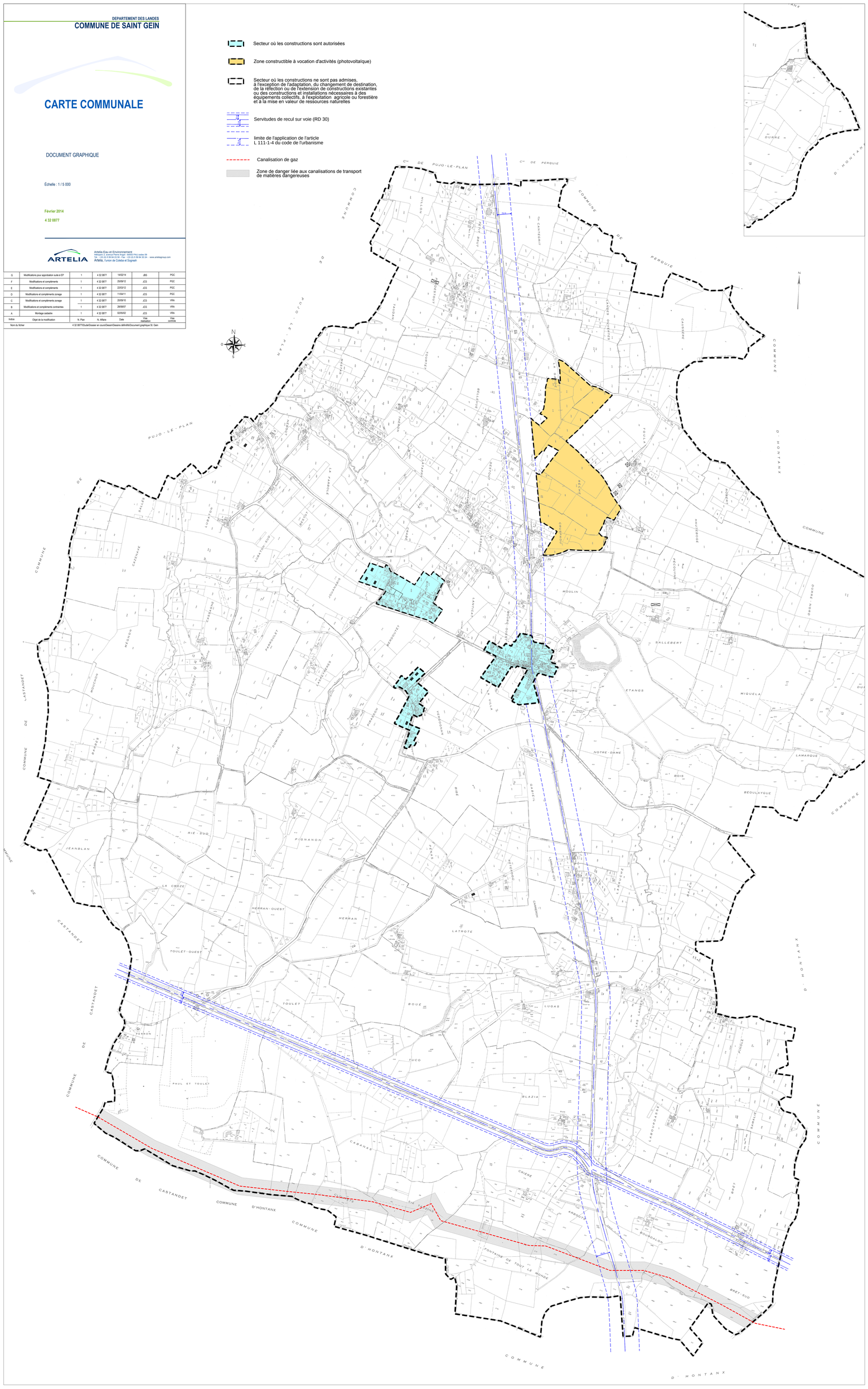
Zone de danger liée aux canalisations de transport de matières dangereuses