



---

# PLAN LOCAL D'URBANISME DE VOREPPE

## ANNEXES

### 5.6. Infrastructures de transport

---

Service Application du droit des sols, Études et Transversalité  
Unité Mobilité, Air, Bruit

**Arrêté n° 38-2022-04-15-00007**  
**portant révision du classement sonore des infrastructures de transports terrestres**  
**du département de l'Isère**

Le Préfet de l'Isère  
Chevalier de la Légion d'Honneur  
Chevalier de l'ordre national du mérite

**Vu** le livre cinquième, titre septième, chapitre premier du code de l'environnement relatif à la prévention des nuisances sonores, et notamment l'article L.571-10 relatif au classement sonore des infrastructures de transports terrestres ;

**Vu** le code de l'environnement, et notamment ses articles R.571-32 à R.571-43 relatifs au classement des infrastructures de transports terrestres et modifiant le code de l'urbanisme et le code de la construction et de l'habitation ;

**Vu** le code de la construction et de l'habitation, et notamment ses articles R.111-4-1, R.111-23-1 à R.111-23-3 ;

**Vu** le code de l'urbanisme, et notamment ses articles R.111-1, R.111-3-1, R.123-13, R.123-14 et R.123-22 ;

**Vu** les arrêtés interministériels du 25 avril 2003 relatifs à la limitation du bruit dans les établissements d'enseignement, de santé et les hôtels ;

**Vu** l'arrêté interministériel du 30 mai 1996 relatif aux modalités de classement des infrastructures de transports terrestres et à l'isolement acoustique des bâtiments d'habitation dans les secteurs affectés par le bruit ;

**Vu** l'arrêté du 23 juillet 2013 modifiant l'arrêté du 30 mai 1996 ;

**Vu** la circulaire du 25 mai 2004 portant sur le bruit des infrastructures de transports terrestres ;

**Vu** l'arrêté N°2011-322-0005 portant classement sonore des infrastructures des transports terrestres dans le département de l'Isère

**Vu** les arrêtés préfectoraux N°20123260019, N°20131680022, N°20141040031, N°20141470026, N°20141470025, N°20150640016, N°3820170127004 portant modification du classement sonore des infrastructures de transports terrestres du département de l'Isère ;

**Vu** les avis des collectivités et gestionnaires routiers concernés par la révision du classement sonore des infrastructures de transports terrestres du département de l'Isère émis au cours de la consultation réalisée du 8 septembre 2021 au 8 décembre 2021 ;

**Sur** la proposition de Monsieur le directeur départemental des territoires de l'Isère ;

Sur proposition du secrétaire général de la préfecture de l'Isère,

**ARRETE :**

**Article 1**

Le présent arrêté annule et remplace les arrêtés susvisés portant classement sonore des infrastructures de transports terrestres dans le département de l'Isère, communément appelé classement sonore des voies.

**Article 2**

Les dispositions de l'arrêté interministériel du 30 mai 1996 sont applicables dans le département de l'Isère aux abords du tracé des infrastructures de transports terrestres mentionnées à l'annexe N°1 du présent arrêté et représentées sur les cartes mises en ligne sur le site internet des services de l'État en Isère.

Sont concernées par la révision du classement sonore des voies les communes ci-après désignées :

Agnin	La Chapelle-de-la-Tour	Saint-Blaise-du-Buis
Allevard	La Côte-Saint-André	Saint-Bonnet-de-Chavagne
Anthon	La Frette	Saint-Cassien
Aoste	La Motte-d'Aveillans	Saint-Chef
Apprieu	La Motte-Saint-Martin	Saint-Clair-de-la-Tour
Arandon-Passins	La Mure	Saint-Clair-du-Rhône
Assieu	La Murette	Saint-Didier-de-la-Tour
Auberives-sur-Varèze	La Pierre	Saint-Égrève
Auris	La Rivière	Saint-Étienne-de-Crossey
Autrans-Méaudre en Vercors	La Sône	Saint-Étienne-de-Saint-Geoirs
Avignonet	La Sure en Chartreuse	Saint-Georges-d'Espéranche
Barraux	La Terrasse	Saint-Georges-de-Commiers
Beaucroissant	La Tour-du-Pin	Saint-Gervais
Beaufort	La Tronche	Saint-Hilaire-de-Brens
Beaulieu	La Verpillière	Saint-Hilaire-de-la-Côte
Beaurepaire	Laffrey	Saint-Hilaire-du-Rosier
Beauvoir-de-Marc	Lalley	Saint-Ismier
Bernin	Lans-en-Vercors	Saint-Jean-de-Bournay
Bévenais	Le Bourg-d'Oisans	Saint-Jean-de-Moirans
Bilieu	Le Champ-près-Frogès	Saint-Jean-de-Soudain
Biol	Le Cheylas	Saint-Joseph-de-Rivière
Biviers	Le Freney-d'Oisans	Saint-Just-Chaleyssin
Bizonnes	Le Grand-Lemps	Saint-Just-de-Claix
Bonnefamille	Le Gua	Saint-Lattier
Bougé-Chambalud	Le Monestier-du-Percy	Saint-Laurent-du-Pont
Bourgoin-Jallieu	Le Péage-de-Roussillon	Saint-Marcel-Bel-Accueil
Bouvesse-Quirieu	Le Pont-de-Beauvoisin	Saint-Marcellin
Bresson	Le Pont-de-Claix	Saint-Martin-d'Hères
Brézins	Le Sappey-en-Chartreuse	Saint-Martin-d'Uriage
Brié-et-Angonnes	Le Touvet	Saint-Martin-de-Clelles
Burcin	Le Versoud	Saint-Martin-de-la-Cluze
Cessieu	Les Abrets en Dauphiné	Saint-Martin-le-Vinoux
Châbons	Les Avenières Veyrins-Thuellin	Saint-Maurice-en-Trièves
Chamagnieu	Les Côtes-d'Arej	Saint-Maurice-l'Exil
Champ-sur-Drac	Les Deux Alpes	Saint-Maximin
Champagnier	Les Éparres	Saint-Michel-les-Portes
Champier	Les Roches-de-Condrieu	Saint-Nazaire-les-Eymes

Chanas  
Chantesse  
Chapareillan  
Charancieu  
Charantonnay  
Charavines  
Charnècles  
Charvieu-Chavagneux  
Chasse-sur-Rhône  
Châteauvilain  
Châtenay  
Châtonnay  
Chatte  
Chavanoz  
Chevrières  
Cheyssieu  
Chèzeneuve  
Chimilin  
Chirens  
Cholonge  
Chonas-l'Amballan  
Chozeau  
Chuzelles  
Claix  
Clelles  
Clonas-sur-Varèze  
Cognin-les-Gorges  
Colombe  
Corbelin  
Corenc  
Coublevie  
Cour-et-Buis  
Courtenay  
Cras  
Crémieu  
Crêts en Belledonne  
Crolles

Diémoz  
Dizimieu  
Doissin  
Dolomieu  
Domarin  
Domène  
Échirrolles  
Ecluse-Badinières  
Engins  
Entre-deux-Guiers  
Estrablin  
Eybens  
Faverges-de-la-Tour  
Fontaine  
Fontanil-Cornillon  
Frogès

Leyrieu  
Lieudieu  
Livet-et-Gavet  
Longechenal  
Lumbin  
Luzinay  
Marcilloles  
Marcollin  
Maubec  
Meylan  
Meyrié  
Meyrieu-les-Étangs  
Mizoën  
Moidieu-Détourbe  
Moirans  
Monestier-de-Clermont  
Monstereux-Milieu  
Montalieu-Vercieu  
Montbonnot-Saint-Martin  
Montchaboud  
Monteynard  
Montferrat  
Montrevel  
Moras  
Morestel  
Mottier  
Murianette  
Nivolas-Vermelle  
Notre-Dame-de-Commiers  
Notre-Dame-de-Mésage  
Noyarey  
Ornacieux-Balbins  
Oyeu  
Oytier-Saint-Oblas  
Pajay  
Pânosas  
Parmilleu

Penol  
Percy  
Pierre-Châtel  
Poisat  
Poliénas  
Pommier-de-Beaurepaire  
Ponsonnas  
Pont-de-Chérucy  
Pont-Évêque  
Pontcharra  
Porcieu-Amblagnieu  
Porte-des-Bonnevaux  
Pressins  
Primarette  
Quaix-en-Chartreuse  
Réaumont

Saint-Paul-de-Varces  
Saint-Paul-lès-Monestier  
Saint-Pierre-de-Mésage  
Saint-Prim  
Saint-Quentin-Fallavier  
Saint-Quentin-sur-Isère  
Saint-Romain-de-Jalionas  
Saint-Romans  
Saint-Sauveur  
Saint-Savin  
Saint-Siméon-de-Bressieux  
Saint-Sorlin-de-Vienne  
Saint-Théoffrey  
Saint-Vérand  
Saint-Victor-de-Cessieu  
Saint-Vincent-de-Mercuze  
Sainte-Blandine  
Sainte-Marie-d'Alloix  
Salagnon  
Salaise-sur-Sanne  
Sardieu  
Sassenage  
Satolas-et-Bonce  
Savas-Mépin  
Séchillienne  
Septème  
Sérézin-de-la-Tour  
Sermérieu  
Serpaize  
Seyssinet-Pariset  
Seyssins  
Seyssuel  
Sillans  
Sinard  
Soleymieu  
Sousville  
Succieu

Susville  
Têche  
Téncin  
Thodure  
Tignieu-Jamezyzieu  
Torchefelon  
Trep  
Tullins  
Valencin  
Varces-Allières-et-Risset  
Vaulnaveys-le-Bas  
Vaulnaveys-le-Haut  
Vaulx-Milieu  
Venon  
Vernas  
Vernioz

Frontonas	Renage	Vertrieu
Gières	Revel-Tourdan	Veurey-Voroize
Gillonnay	Reventin-Vaugris	Vézeronce-Curtin
Goncelin	Rives	Vienne
Grenay	Roche	Vif
Grenoble	Rochetoirin	Vignieu
Heyrieux	Roissard	Villard-Bonnot
Hières-sur-Amby	Romagnieu	Villard-de-Lans
Izeaux	Roussillon	Villefontaine
Izeron	Rovon	Villemoirieu
Jannheyrias	Royas	Villeneuve-de-Marc
Jarcieu	Ruy-Montceau	Villette-d'Anthon
Jardin	Sablons	Villette-de-Vienne
Jarrie	Saint-Agnin-sur-Bion	Vinay
L'Albenc	Saint-Alban-de-Roche	Viriville
L'Isle-d'Abeau	Saint-Alban-du-Rhône	Vizille
La Balme-les-Grottes	Saint-André-le-Gaz	Voiron
La Bâtie-Montgascon	Saint-Barthélemy	Voreppe
La Buisse	Saint-Barthélemy-de-Séchilienne	Vourey
La Buisnière		

### Article 3 :

Les trois tableaux figurant en annexe N°1 donnent, pour chacun des tronçons d'infrastructures mentionnés, le classement dans une des cinq catégories définies par l'arrêté du 30 mai 1996 susmentionné, la largeur des secteurs affectés par le bruit de part et d'autre de ces tronçons, le type de tissu urbain, ainsi que les niveaux sonores que les constructeurs doivent prendre en compte pour la construction de bâtiments inclus dans ces secteurs.

La largeur des secteurs affectés par le bruit correspond à la distance comptée de part et d'autre de l'infrastructure :

- pour les infrastructures routières, à partir du bord extérieur de la chaussée la plus proche,
- pour les infrastructures ferroviaires, à partir du bord du rail extérieur de la voie la plus proche.

Les trois tableaux figurant en annexe N°2 récapitulent, pour chacune des communes, les tronçons d'infrastructures concernées, le classement dans une des cinq catégories définies par l'arrêté du 30 mai 1996 susmentionné.

### Article 4

Les bâtiments à construire dans les secteurs affectés par le bruit mentionnés à l'article 2 doivent présenter un isolement acoustique minimum contre les bruits extérieurs conformément à l'article R.571.43 du code de l'environnement susvisé.

Pour les bâtiments d'habitation, l'isolement acoustique minimum est déterminé selon les articles 5 à 9 de l'arrêté du 30 mai 1996 susvisé.

Pour les bâtiments d'enseignement, de santé et les hôtels, l'isolement acoustique minimum est déterminé selon les arrêtés du 25 avril 2003 susvisés.

### Article 5

Le présent arrêté sera publié au recueil des actes administratifs de l'État dans le département.

### Article 6

Une copie de cet arrêté sera affichée en mairie des communes visées à l'article 2 pendant une durée minimale d'un mois.

### Article 7

Le périmètre des secteurs affectés par le bruit situés au voisinage des infrastructures de transports terrestres définis à l'article 3 et dans les annexes 1 et 2 du présent arrêté sera annexé par arrêté municipal au plan local d'urbanisme des communes visées à l'article 2 du présent arrêté.

Le présent arrêté sera également annexé au plan local d'urbanisme de ces mêmes communes.

**Article 8**

Ampliation du présent arrêté sera adressée à :

- Mesdames et Messieurs les Maires des communes visées dans le tableau de l'annexe n°2,
- Monsieur le directeur départemental des territoires de l'Isère.

**Article 9**

Madame la Secrétaire Générale de la Préfecture, Mesdames et Messieurs les Maires des communes concernées et Monsieur le directeur départemental des territoires de l'Isère sont chargés, chacun en ce qui le concerne, de l'exécution du présent arrêté.

Grenoble, le

**15 AVR. 2022**

**Le préfet**

Pour le Préfet, et par délégation,  
la Secrétaire Générale

**Eléonore LACROIX**



**PRÉFET  
DE L'ISÈRE**

*Liberté  
Égalité  
Fraternité*

# CLASSEMENT SONORE DES VOIES

Dispositif préventif, le classement sonore des voies se traduit par la classification du réseau de transports terrestres en tronçons auxquels sont affectés une catégorie sonore, ainsi que par la délimitation de secteurs «affectés par le bruit» des infrastructures de transports terrestres.

Dans ces secteurs, les futurs bâtiments (habitation, hôtel, établissement d'enseignement, de soin et de santé) construits à proximité des voies existantes classées devront présenter une isolation acoustique adaptée.

## DISPOSITIF RÉGLEMENTAIRE

Article L.571-10 du code de l'environnement

Articles R.571-32 à 43 du code de l'environnement

Arrêté du 30 mai 1996 relatif aux modalités de classement des infrastructures de transports terrestres et à l'isolement acoustique des bâtiments d'habitation

Articles R.123-13 et R.123-14 du code de l'urbanisme

Arrêté du 23 juillet 2013 modifiant l'arrêté du 30 mai 1996

## INFRASTRUCTURES CONCERNÉES

- Les voies routières dont le trafic moyen journalier annuel existant, ou prévu dans l'étude ou la notice d'impact du projet d'infrastructure, est supérieur à **5000 véhicules** par jour (TMJA)
- Les lignes ferroviaires interurbaines assurant un trafic journalier moyen supérieur à **50 trains**
- Les lignes en site propre de transports en commun et les lignes ferroviaires urbaines, dont le trafic moyen journalier annuel est supérieur à **100 autobus ou trains**.

## CATÉGORIES DE CLASSEMENT SONORE

Les infrastructures sont classées en 5 catégories en fonction du niveau sonore calculé de l'infrastructure, selon le tableau ci-dessous :

NIVEAU SONORE Laeq (6h-22h) en dB(A)	NIVEAU SONORE Laeq (22h-6h) en dB(A)	CATÉGORIE de l'infrastructure	LARGEUR DES SECTEURS affectés
L > 81	L > 76	1	d = 300 m
76 < L ≤ 81	71 < L ≤ 76	2	d = 250 m
70 < L ≤ 76	65 < L ≤ 71	3	d = 100 m
65 < L ≤ 70	60 < L ≤ 65	4	d = 30 m
60 < L ≤ 65	55 < L ≤ 60	5	d = 10 m

Le niveau sonore des routes dépend de plusieurs paramètres : trafic, vitesse, nombre de files, type de profil, pourcentage de poids lourds, pente, largeur de chaussée, revêtement de chaussée, tissu urbain à proximité...

LAeq : niveau de pression acoustique continu équivalent, pondéré A, pendant une période de 6h à 22h ou de 22h à 6h.

C'est un indicateur de bruit qui prend en compte la moyenne du bruit sur une période déterminée.

dB(A) : décibel pondéré A, unité de bruit qui tient compte du filtre de certaines fréquences par l'oreille humaine.

## UNE CARTE INTERACTIVE

Le classement sonore des infrastructures est consultable en ligne sur le site des services de l'État en Isère via une carte dynamique. Cette carte permet de visualiser les sections concernées par le classement sonore ainsi que les secteurs affectés par celui-ci de manière précise.

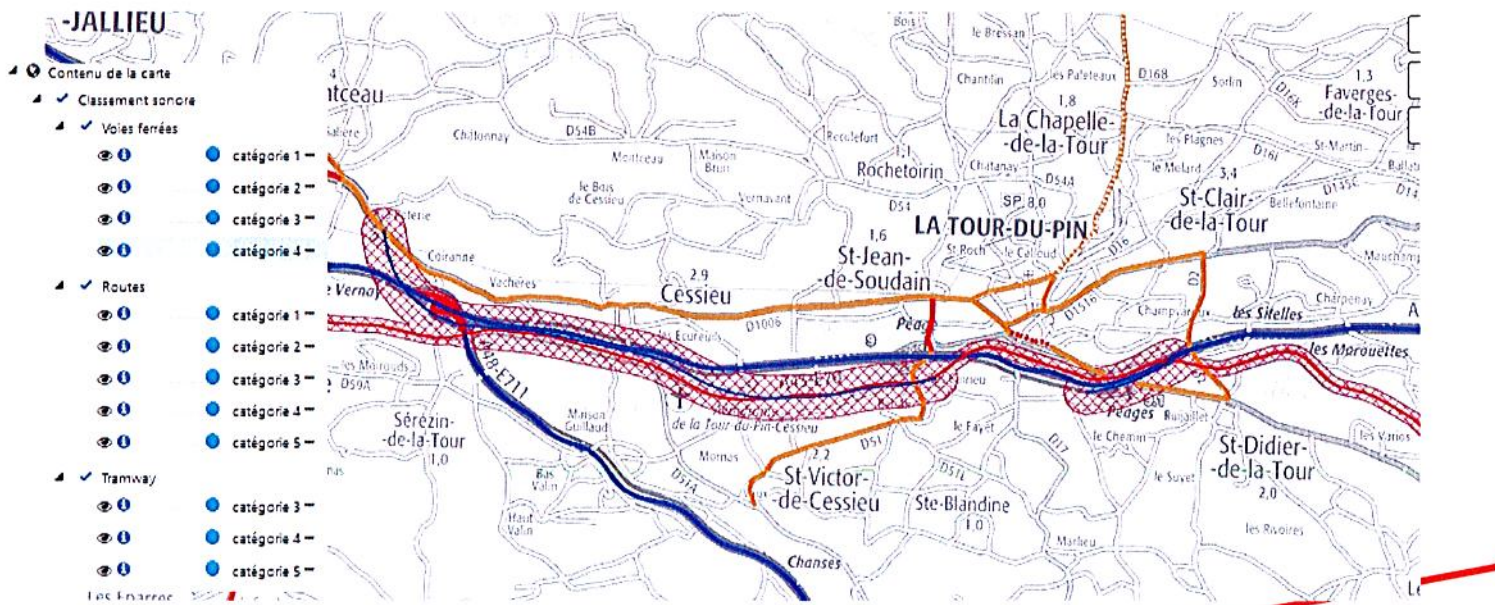

## LE RÔLE DE CHACUN

**Le Préfet** définit par arrêté le classement sonore des infrastructures, les secteurs affectés par le bruit, et les prescriptions d'isolation applicables dans ces secteurs. Il organise la consultation des gestionnaires, d'une durée de 3 mois.

**La Direction départementale des territoires** conduit les études nécessaires pour le compte du Préfet, et suit la mise en application des mesures liées au classement sonore.

**Les Autorités compétentes en matière d'urbanisme** reportent le classement dans les annexes des documents d'urbanisme par simple mise à jour. Les données sont disponibles sur le site internet des services de l'État en Isère ou par demande auprès de la direction départementale des territoires.

**Les Constructeurs** doivent quant à eux respecter les prescriptions d'isolation acoustique définies par l'arrêté du 30 mai 1996 et l'arrêté du 23 juillet 2013. Ils déterminent et appliquent l'isolation acoustique nécessaire, afin d'éviter l'apparition de nouvelles situations d'exposition excessive aux nuisances sonores.

## VOS CONTACTS

Direction départementale des territoires, unité mobilité-air-bruit :  
ddt-saet-mab@isere.gouv.fr - 04 56 59 45 84

Rubrique Internet :  
<https://www.isere.gouv.fr/Politiques-publiques/Environnement/Bruit/Classement-sonore-des-infrastructures-de-transport-terrestre-en-Isere>

Annexe 1-1 Classement sonore des voies routières  
en Isère par voie - 29 03 2022

Commune	Nom du tronçon	Débutant	Finissant	Tissu	Catégorie	Largeur
Saint-Vincent-de-Mercuze	A41	Echangeur D29	Echangeur D1090	Tissu ouvert	2	250
Meylan	A41	D11	Entree A41	Tissu ouvert	1	300
Le Versoud	A41	D11	D165	Tissu ouvert	1	300
Goncelin	A41	Echangeur D29	Echangeur D1090	Tissu ouvert	2	250
La Pierre	A41	Avenue Ambroise Croizat	D29	Tissu ouvert	1	300
Montbonnot-Saint-Martin	A41	D11	D165	Tissu ouvert	1	300
Le Champ-près-Froges	A41	Avenue Ambroise Croizat	D29	Tissu ouvert	1	300
Montbonnot-Saint-Martin	A41	D11	Entree A41	Tissu ouvert	1	300
Meylan	A41	Carrefour de l'Europe	Boulevard des Alpes	Tissu ouvert	2	250
Pontcharra	A41	Limite Departement	D1090	Tissu ouvert	2	250
La Buisserie	A41	Echangeur D29	Echangeur D1090	Tissu ouvert	2	250
Villard-Bonnot	A41	D10	A41	Tissu ouvert	1	300
Sainte-Marie-d'Alloix	A41	Echangeur D29	Echangeur D1090	Tissu ouvert	2	250
Saint-Nazaire-les-Eymes	A41	A41	Route de Lancey	Tissu ouvert	1	300
Crolles	A41	A41	Route de Lancey	Tissu ouvert	1	300
Gières	A41	A41	N87	Tissu ouvert	2	250
Le Cheylas	A41	Echangeur D29	Echangeur D1090	Tissu ouvert	2	250
Bernin	A41	D10	A41	Tissu ouvert	1	300
Crolles	A41	D10	A41	Tissu ouvert	1	300
Barraux	A41	Limite Departement	D1090	Tissu ouvert	2	250
Crolles	A41	Avenue Ambroise Croizat	D29	Tissu ouvert	1	300
La Buisserie	A41	Limite Departement	D1090	Tissu ouvert	2	250
Goncelin	A41	Avenue Ambroise Croizat	D29	Tissu ouvert	1	300
La Tronche	A41	Boulevard des Alpes	Boulevard des Alpes	Tissu ouvert	2	250
Meylan	A41	Avenue du Taillefer	Sortie N87	Tissu ouvert	2	250
Saint-Ismier	A41	D11	D165	Tissu ouvert	1	300
Meylan	A41	Boulevard des Alpes	N87	Tissu ouvert	2	250
Chapareillan	A41	Limite Departement	D1090	Tissu ouvert	2	250
Lumbin	A41	Avenue Ambroise Croizat	D29	Tissu ouvert	1	300
Montbonnot-Saint-Martin	A41	Echangeur A41/D11	Echangeur A41/D11	Tissu ouvert	1	300
Villard-Bonnot	A41	Echangeur A41/D10	Echangeur A41/D10	Tissu ouvert	1	300
Meylan	A41	Boulevard des Alpes	Boulevard des Alpes	Tissu ouvert	2	250
Gières	A41	Boulevard des Alpes	N87	Tissu ouvert	2	250
Gières	A41	Sortie N87	Sortie N87	Tissu ouvert	1	300
Pontcharra	A41	Echangeur D29	Echangeur D1090	Tissu ouvert	2	250
Meylan	A41	Sortie N87	Sortie N87	Tissu ouvert	1	300
Saint-Ismier	A41	Sortie route de Lancey	Sortie route de Lancey	Tissu ouvert	1	300
Tencin	A41	Avenue Ambroise Croizat	D29	Tissu ouvert	1	300
Saint-Ismier	A41	A41	Route de Lancey	Tissu ouvert	1	300
La Tronche	A41	Carrefour de l'Europe	Boulevard des Alpes	Tissu ouvert	2	250
Villard-Bonnot	A41	A41	Route de Lancey	Tissu ouvert	1	300
Meylan	A41	Sortie N87	Sortie Avenue de Chamechaude	Tissu ouvert	2	250
La Terrasse	A41	Avenue Ambroise Croizat	D29	Tissu ouvert	1	300
Saint-Ismier	A41	Echangeur A41/D11	Echangeur A41/D11	Tissu ouvert	1	300
Le Touvet	A41	Echangeur D29	Echangeur D1090	Tissu ouvert	2	250
Crolles	A41	Echangeur A41/D10	Echangeur A41/D10	Tissu ouvert	1	300
Le Touvet	A41	Avenue Ambroise Croizat	D29	Tissu ouvert	1	300
Bernin	A41	A41	Route de Lancey	Tissu ouvert	1	300
Meylan	A41	A41	N87	Tissu ouvert	2	250
Saint-Quentin-Fallavier	A43	Sortie D311	Sortie D318	Tissu ouvert	1	300
Villefontaine	A43	Sortie D311	Sortie D318	Tissu ouvert	1	300
Grenay	A43	Sortie D311	Sortie D318	Tissu ouvert	1	300
Saint-Quentin-Fallavier	A43	A43	D1006	Tissu ouvert	3	100
Rochetoirin	A43	Echangeur A48/A43	Echangeur A43/D51	Tissu ouvert	1	300
Villefontaine	A43	D318	D1006	Tissu ouvert	1	300
Saint-Quentin-Fallavier	A43	LIMITE DEPARTEMENT RHONE	Sortie D311	Tissu ouvert	1	300
Saint-Jean-de-Soudain	A43	Echangeur A43/D51	D592	Tissu ouvert	1	300
Aoste	A43	D82C	LIMITE DEPARTEMENT	Tissu ouvert	1	300
Nivolas-Vermelle	A43	D1085	Echangeur A48/A43	Tissu ouvert	1	300
Romagnieu	A43	D82C	LIMITE DEPARTEMENT	Tissu ouvert	1	300
L'Isle-d'Abreau	A43	D318	D1006	Tissu ouvert	1	300
Cessieu	A43	Echangeur A48/A43	Echangeur A43/D51	Tissu ouvert	1	300
Bourgoin-Jallieu	A43	D1085	Echangeur A48/A43	Tissu ouvert	1	300
Sérézin-de-la-Tour	A43	D1085	Echangeur A48/A43	Tissu ouvert	1	300
Cessieu	A43	D1085	Echangeur A48/A43	Tissu ouvert	1	300
Les Abrets en Dauphiné	A43	Echangeur A43/D51	D592	Tissu ouvert	1	300
Bourgoin-Jallieu	A43	D1006	D1085	Tissu ouvert	1	300
Chimilin	A43	D82C	LIMITE DEPARTEMENT	Tissu ouvert	1	300
Saint-André-le-Gaz	A43	Echangeur A43/D51	D592	Tissu ouvert	1	300
Saint-Jean-de-Soudain	A43	Echangeur A48/A43	Echangeur A43/D51	Tissu ouvert	1	300
La Tour-du-Pin	A43	Echangeur A43/D51	D592	Tissu ouvert	1	300
Sérézin-de-la-Tour	A43	Echangeur A48/A43	Echangeur A43/D51	Tissu ouvert	1	300
Saint-Dizier-de-la-Tour	A43	Echangeur A43/D51	D592	Tissu ouvert	1	300
La Verpillière	A43	Sortie D311	Sortie D318	Tissu ouvert	1	300
Ruy-Montceau	A43	D1006	D1085	Tissu ouvert	1	300
Rochetoirin	A43	Echangeur A43/D51	D592	Tissu ouvert	1	300
Saint-Clair-de-la-Tour	A43	Echangeur A43/D51	D592	Tissu ouvert	1	300
Bourgoin-Jallieu	A43	D318	D1006	Tissu ouvert	1	300
La Verpillière	A43	D318	D1006	Tissu ouvert	1	300
Grenay	A43	LIMITE DEPARTEMENT RHONE	Sortie D311	Tissu ouvert	1	300
Chimilin	A43	Echangeur A43/D51	D592	Tissu ouvert	1	300
La Bâle-Montgascon	A43	Echangeur A43/D51	D592	Tissu ouvert	1	300
L'Isle-d'Abreau	A43	D1006	D1085	Tissu ouvert	1	300
Vaux-Milieu	A43	D318	D1006	Tissu ouvert	1	300
Sainte-Blandine	A43	Echangeur A43/D51	D592	Tissu ouvert	1	300
Ruy-Montceau	A43	D1085	Echangeur A48/A43	Tissu ouvert	1	300
Janneyrias	A432	Limite departement Rhone	Limite departement Rhone	Tissu ouvert	1	300
Villette-d'Anthon	A432	Limite departement	D332	Tissu ouvert	1	300
Villette-d'Anthon	A432	Sortie A432	Sortie A432	Tissu ouvert	2	250
Villette-d'Anthon	A432 Breteille	Changement de vitesse	Limite departement	Tissu ouvert	3	100
Janneyrias	A432-3	Limite departement Vilette-d'anthon	Limite departement Janneyrias	Tissu ouvert	1	300
Villette-d'Anthon	A432-3	Limite departement Vilette-d'anthon	Limite departement Janneyrias	Tissu ouvert	1	300
Janneyrias	A432-4	Limite departement	Echangeur 4	Tissu ouvert	1	300
Chasse-sur-Rhône	A46	Liaison RN 7	Sortie de commune	Tissu ouvert	1	300
Chasse-sur-Rhône	A46-28	Changement nombre de voies	Echangeur A7 A47	Tissu ouvert	1	300
Chasse-sur-Rhône	A47	Limite departement	A46	Tissu ouvert	3	100
Saint-Blaise-du-Buis	A48	Sortie D50	Sortie D1076	Tissu ouvert	1	300
Moirans	A48	Sortie D50	Sortie D1076	Tissu ouvert	1	300
Voreppe	A48	Entree A48	Sortie D3	Tissu ouvert	1	300
Noyarey	A48	D105F	Entree A48	Tissu ouvert	1	300
Torchelidon	A48	Echangeur A48/A43	Reprise trafic ORHANE	Tissu ouvert	1	300
Saint-Egrève	A48	D3C	D105F	Tissu ouvert	1	300
Cessieu	A48	Echangeur A48/A43	Reprise trafic ORHANE	Tissu ouvert	1	300
Voreppe	A48	Sortie D3	Entree A48	Tissu ouvert	1	300
Bizomes	A48	Echangeur A48/A43	Reprise trafic ORHANE	Tissu ouvert	1	300
Saint-Jean-de-Moirans	A48	Echangeur A48/D121	Echangeur A48/D121	Tissu ouvert	1	300
Voreppe	A48	Echangeur A48/A49	Echangeur A48/A49	Tissu ouvert	1	300
Saint-Egrève	A48	Sortie D105F	A480	Tissu ouvert	1	300
Noyarey	A48	D3C	D105F	Tissu ouvert	1	300
Veurey-Voroize	A48	Echangeur A48/A49	Echangeur A48/A49	Tissu ouvert	1	300
Colombe	A48	Echangeur A48/D119	Echangeur A48/D119	Tissu ouvert	1	300
Veurey-Voroize	A48	Echangeur A48/A49	D3	Tissu ouvert	1	300
Voiron	A48	Sortie D1076	Sortie D121	Tissu ouvert	1	300
Saint-Jean-de-Moirans	A48	Echangeur A48/D1076	Echangeur A48/D1076	Tissu ouvert	1	300
La Buisse	A48	Echangeur A48/D121	Echangeur A48/A49	Tissu ouvert	1	300
Sérézin-de-la-Tour	A48	Echangeur A48/A43	Reprise trafic ORHANE	Tissu ouvert	1	300
Réaumont	A48	Sortie D50	Sortie D1076	Tissu ouvert	1	300
Veurey-Voroize	A48	Sortie D3	Entree A48	Tissu ouvert	1	300
Bizomes	A48	Limite du departement	Sortie D119	Tissu ouvert	1	300
Noyarey	A48	Entree A48	D105F	Tissu ouvert	1	300

## Annexe 1-1 Classement sonore des voies routières en Isère par voie - 29 03 2022

Commune	Nom du tronçon	Débutant	Finissant	Tissu	Catégorie	Largeur
Voreppe	A48	Echangeur A48/D121	Echangeur A48/A49	Tissu ouvert	1	300
Apprieu	A48	Limite du département	Sortie D119	Tissu ouvert	1	300
Voreppe	A48	Echangeur A48/D121	Echangeur A48/D121	Tissu ouvert	1	300
Colombe	A48	Sortie D50	Sortie D1076	Tissu ouvert	1	300
Biel	A48	Echangeur A48/A43	Reprise trafic ORHANE	Tissu ouvert	1	300
Fontani-Comillon	A48	D3C	D105F	Tissu ouvert	1	300
Saint-Egrève	A48	Entree A48	D105F	Tissu ouvert	1	300
La Buisse	A48	Sortie D1076	Sortie D121	Tissu ouvert	1	300
Moirans	A48	Echangeur A48/D1076	Echangeur A48/D1076	Tissu ouvert	1	300
Voreppe	A48	Sortie D3	Sortie D3	Tissu ouvert	2	250
Saint-Jean-de-Moirans	A48	Sortie D1076	Sortie D121	Tissu ouvert	1	300
Charnécles	A48	Sortie D50	Sortie D1076	Tissu ouvert	1	300
Oyeu	A48	Limite du département	Sortie D119	Tissu ouvert	1	300
Saint-Egrève	A48	D105F	Entree A48	Tissu ouvert	1	300
Voreppe	A48	D3C	D105F	Tissu ouvert	1	300
Montrevel	A48	Limite du département	Sortie D119	Tissu ouvert	1	300
Montrevel	A48	Echangeur A48/A43	Reprise trafic ORHANE	Tissu ouvert	1	300
Rives	A48	Echangeur A48/D119	Echangeur A48/D119	Tissu ouvert	1	300
Apprieu	A48	Sortie D50	Sortie D1076	Tissu ouvert	1	300
La Buisse	A48	Echangeur A48/D121	Echangeur A48/D121	Tissu ouvert	1	300
Dossin	A48	Echangeur A48/A43	Reprise trafic ORHANE	Tissu ouvert	1	300
Saint-Cassien	A48	Echangeur A48/D1076	Echangeur A48/D1076	Tissu ouvert	1	300
Moirans	A48	Sortie D1076	Sortie D121	Tissu ouvert	1	300
Burcin	A48	Limite du département	Sortie D119	Tissu ouvert	1	300
Sassenage	A48	Sortie D105F	A480	Tissu ouvert	1	300
Châbons	A48	Limite du département	Sortie D119	Tissu ouvert	1	300
Saint-Cassien	A48	Sortie D50	Sortie D1076	Tissu ouvert	1	300
Sassenage	A48	D105F	Entree A48	Tissu ouvert	1	300
Apprieu	A48	Echangeur A48/D119	Echangeur A48/D119	Tissu ouvert	1	300
Voreppe	A48	Echangeur A48/A49	D3	Tissu ouvert	1	300
Châbons	A48	Echangeur A48/A43	Reprise trafic ORHANE	Tissu ouvert	1	300
Rives	A48	Sortie D50	Sortie D1076	Tissu ouvert	1	300
Saint-Victor-de-Cessieu	A48	Echangeur A48/A43	Reprise trafic ORHANE	Tissu ouvert	1	300
Colombe	A48	Limite du département	Sortie D119	Tissu ouvert	1	300
Grenoble	A480	Sortie D1532	Sortie D6B	Tissu ouvert	1	300
Grenoble	A480	D106	Entree A480	Tissu ouvert	1	300
Seysyins	A480	Sortie N87	Sortie D6	Tissu ouvert	1	300
Seysyins	A480	D5B	Entree D5B	Tissu ouvert	1	300
Seysyins	A480	Sortie N87	Sortie Rue Geo Charles	Tissu ouvert	1	300
Seysyins	A480	Echangeur A480/D5B	Echangeur A480/D5B	Tissu ouvert	1	300
Grenoble	A480	Entree A480	Echangeur A480/D1532	Tissu ouvert	1	300
Claix	A480	Sortie Avenue de Belledonne	Entree Avenue de Belledonne	Tissu ouvert	2	250
Grenoble	A480	Sortie D6	Sortie D6	Tissu ouvert	2	250
Le Pont-de-Claix	A480	N85	N85	Tissu ouvert	1	300
Echirolles	A480	D6	Sortie D6	Tissu ouvert	1	300
Seysyins	A480	Echangeur Rue Geo Charles	Echangeur Rue Geo Charles	Tissu ouvert	1	300
Fontaine	A480	D106	Entree A480	Tissu ouvert	1	300
Fontaine	A480	Sortie A480	D106	Tissu ouvert	1	300
Grenoble	A480	Echangeur A480/D531	Echangeur A480/D531	Tissu ouvert	1	300
Claix	A480	Entree Avenue de Belledonne	Sortie Avenue de Belledonne	Tissu ouvert	2	250
Seysyins-Pariset	A480	Sortie D531	Sortie D1532	Tissu ouvert	1	300
Fontaine	A480	Sortie D106	Sortie D531	Tissu ouvert	1	300
Sassenage	A480	Avenue de file Brune	A48	Tissu ouvert	1	300
Sassenage	A480	Echangeur A480/D531	Echangeur A480/D531	Tissu ouvert	1	300
Echirolles	A480	Sortie Rue Geo Charles	Sortie D269	Tissu ouvert	1	300
Grenoble	A480	Sortie D531	Sortie D1532	Tissu ouvert	1	300
Fontaine	A480	D531	D106	Tissu ouvert	1	300
Grenoble	A480	Sortie N87	Sortie D6	Tissu ouvert	1	300
Seysyins	A480	Sortie D1532	Sortie D6B	Tissu ouvert	1	300
Le Pont-de-Claix	A480	Echangeur A480/D269	Echangeur A480/D269	Tissu ouvert	1	300
Le Pont-de-Claix	A480	Sortie Rue Geo Charles	Sortie D269	Tissu ouvert	1	300
Sassenage	A480	D531	D106	Tissu ouvert	1	300
Echirolles	A480	Sortie D5	Sortie D5	Tissu ouvert	1	300
Le Pont-de-Claix	A480	D269D	N85	Tissu ouvert	1	300
Claix	A480	D269D	N85	Tissu ouvert	1	300
Claix	A480	N85	N85	Tissu ouvert	1	300
Echirolles	A480	Sortie D6	Sortie D6	Tissu ouvert	2	250
Grenoble	A480	Sortie D106	Sortie D531	Tissu ouvert	1	300
Fontaine	A480	Sortie D531	Sortie D1532	Tissu ouvert	1	300
Seysyins	A480	D6	Sortie D6	Tissu ouvert	1	300
Grenoble	A480	Echangeur A480/D1532	Entree A480	Tissu ouvert	1	300
Seysyins-Pariset	A480	Entree A480	Echangeur A480/D1532	Tissu ouvert	1	300
Seysyins	A480	Sortie D5	Sortie D5	Tissu ouvert	1	300
Saint-Martin-le-Vinoux	A480	Echangeur A480/D531	Echangeur A480/D531	Tissu ouvert	1	300
Seysyins-Pariset	A480	D106	Entree A480	Tissu ouvert	1	300
Echirolles	A480	Echangeur Rue Geo Charles	Echangeur Rue Geo Charles	Tissu ouvert	1	300
Fontaine	A480	Echangeur A480/D531	Echangeur A480/D531	Tissu ouvert	1	300
Saint-Martin-le-Vinoux	A480	Echangeur A48/A480	Echangeur D531/A480	Tissu ouvert	1	300
Saint-Egrève	A480	Echangeur A48/A480	Echangeur D531/A480	Tissu ouvert	1	300
Grenoble	A480	D531	D106	Tissu ouvert	1	300
Seysyins	A480	Sortie D6	Sortie D6	Tissu ouvert	2	250
Grenoble	A480	Echangeur A48/A480	Echangeur D531/A480	Tissu ouvert	1	300
Saint-Egrève	A480	Avenue de file Brune	A48	Tissu ouvert	1	300
Claix	A480	Echangeur A480/D269	Echangeur A480/D269	Tissu ouvert	1	300
Grenoble	A480	D5B	Entree D5B	Tissu ouvert	1	300
Grenoble	A480	Echangeur A480/D5B	Echangeur A480/D5B	Tissu ouvert	1	300
Seysyins-Pariset	A480	Echangeur A480/D1532	Echangeur A480/D1532	Tissu ouvert	1	300
Seysyins-Pariset	A480	Sortie D1532	Sortie D6B	Tissu ouvert	1	300
Grenoble	A480	D6	Sortie D6	Tissu ouvert	1	300
Grenoble	A480	Sortie A480	D106	Tissu ouvert	1	300
Echirolles	A480	Sortie N87	Sortie D6	Tissu ouvert	1	300
Claix	A480	D269	Sortie Avenue de Belledonne	Tissu ouvert	2	250
Grenoble	A480	Echangeur A480/D1532	Echangeur A480/D1532	Tissu ouvert	1	300
Seysyins-Pariset	A480	Sortie D106	Sortie D531	Tissu ouvert	1	300
Seysyins-Pariset	A480	Echangeur A480/D1532	Entree A480	Tissu ouvert	1	300
Seysyins-Pariset	A480	Echangeur A480/D5B	Echangeur A480/D5B	Tissu ouvert	1	300
Claix	A480	Sortie Rue Geo Charles	Sortie D269	Tissu ouvert	1	300
Claix	A480	Sortie Avenue de Belledonne	N85	Tissu ouvert	1	300
Saint-Martin-le-Vinoux	A480	Avenue de file Brune	A48	Tissu ouvert	1	300
Le Pont-de-Claix	A480	Sortie Avenue de Belledonne	N85	Tissu ouvert	1	300
Grenoble	A480	Avenue de file Brune	A48	Tissu ouvert	1	300
Echirolles	A480	Sortie N87	Sortie Rue Geo Charles	Tissu ouvert	1	300
Seysyins	A480	Entree D5B	D5B	Tissu ouvert	1	300
Grenoble	A480	Sortie D5	Sortie D5	Tissu ouvert	1	300
Seysyins	A480	Sortie Rue Geo Charles	Sortie D269	Tissu ouvert	1	300
Grenoble	A480	Entree D5B	D5B	Tissu ouvert	1	300
Sassenage	A480	Echangeur A48/A480	Echangeur D531/A480	Tissu ouvert	1	300
Varces-Allières-et-Risset	A480-BretelleD1075	D1075	D1075	Tissu ouvert	5	10
Varces-Allières-et-Risset	A480-BretelleD1075	A480	D1075	Tissu ouvert	5	10
Grenoble	A480-D1532	Sortie A480	Entree A480	Tissu ouvert	4	30
Grenoble	A480-D1532	Entree A480	Sortie A480	Tissu ouvert	4	30
La Rivière	A49	D45	D22	Tissu ouvert	2	250
Vinay	A49	D45	D22	Tissu ouvert	2	250
Tullins	A49	Entree D45	Sortie D45	Tissu ouvert	2	250
Vinay	A49	Entree D22	Sortie D22	Tissu ouvert	2	250
Tullins	A49	D45	Echangeur A48/A49	Tissu ouvert	2	250
Beaufieu	A49	D518	D22	Tissu ouvert	2	250
Cognin-les-Gorges	A49	D518	D22	Tissu ouvert	2	250
Saint-Lattier	A49	LIMITE DEPT DROME	D518	Tissu ouvert	2	250
Saint-Quentin-sur-Isère	A49	D45	D22	Tissu ouvert	2	250

## Annexe 1-1 Classement sonore des voies routières en Isère par voie - 29 03 2022

Commune	Nom du tronçon	Débutant	Finissant	Tissu	Catégorie	Largeur
Saint-Quentin-sur-Isère	A49	D45	Echangeur A48/A49	Tissu ouvert	2	250
Voreppe	A49	D45	Echangeur A48/A49	Tissu ouvert	2	250
Saint-Bonnet-de-Chavagne	A49	LIMITE DEPTT DROME	D518	Tissu ouvert	2	250
La Sône	A49	LIMITE DEPTT DROME	D518	Tissu ouvert	2	250
Saint-Marcellin	A49	LIMITE DEPTT DROME	D518	Tissu ouvert	2	250
Izeron	A49	D518	D22	Tissu ouvert	2	250
Tullins	A49	Sortie D45	Entree D45	Tissu ouvert	2	250
Saint-Marcellin	A49	D518	D22	Tissu ouvert	2	250
Saint-Hilaire-du-Rosier	A49	LIMITE DEPTT DROME	D518	Tissu ouvert	2	250
Moirans	A49	D45	Echangeur A48/A49	Tissu ouvert	2	250
L'Albenc	A49	D45	D22	Tissu ouvert	2	250
Poliénas	A49	D45	D22	Tissu ouvert	2	250
Vinay	A49	D518	D22	Tissu ouvert	2	250
Tullins	A49	D45	D22	Tissu ouvert	2	250
Saint-Sauveur	A49	D518	D22	Tissu ouvert	2	250
Saint-Sauveur	A49	LIMITE DEPTT DROME	D518	Tissu ouvert	2	250
Saint-Quentin-sur-Isère	A49	Sortie D45	Entree D45	Tissu ouvert	2	250
Vinay	A49	Sortie D22	Entree D22 / Sortie D22	Tissu ouvert	2	250
Têche	A49	D518	D22	Tissu ouvert	2	250
Châtte	A49	LIMITE DEPTT DROME	D518	Tissu ouvert	2	250
Saint-Quentin-sur-Isère	A49	Entree D45	Sortie D45	Tissu ouvert	2	250
Vif	A51N	Tunnel A51N	Sortie D110	Tissu ouvert	3	100
Varces-Allières-et-Risset	A51N	Entree D1075	Sortie D1075	Tissu ouvert	2	250
Varces-Allières-et-Risset	A51N	Sortie Chemin des Marais	Route du Martinais d'en haut	Tissu ouvert	2	250
Vif	A51N	Entree D1075	Sortie D1075	Tissu ouvert	2	250
Sinard	A51N	D110B	Tunnel A51N	Tissu ouvert	3	100
Varces-Allières-et-Risset	A51N	Entree Route du Martinais d'en Haut	Entree Tunnel	Tissu ouvert	2	250
Vif	A51N	Sortie D1075	Tunnel A51N	Tissu ouvert	3	100
Varces-Allières-et-Risset	A51N	Sortie Route du Martinais d'en haut	Entree Route du Martinais d'en haut	Tissu ouvert	2	250
Claix	A51N	Chemin des Marais	Avenue de Belledonne	Tissu ouvert	2	250
Saint-Paul-hès-Monestier	A51N	Tunnel A51N	D8	Tissu ouvert	3	100
Varces-Allières-et-Risset	A51N	Sortie Tunnel	Entree D1075	Tissu ouvert	2	250
Monestier-de-Clermont	A51N	Tunnel A51N	D8	Tissu ouvert	3	100
Avignonet	A51N	Tunnel A51N	Sortie D110	Tissu ouvert	3	100
Varces-Allières-et-Risset	A51N	Chemin des Marais	Avenue de Belledonne	Tissu ouvert	2	250
Claix	A51N	Sortie Chemin des Marais	Route du Martinais d'en haut	Tissu ouvert	2	250
Saint-Martin-de-la-Cluze	A51N	Tunnel A51N	Sortie D110	Tissu ouvert	3	100
Varces-Allières-et-Risset	A51N	Sortie D1075	Tunnel D1075	Tissu ouvert	3	100
Monestier-de-Clermont	A51N	D8	D1075	Tissu ouvert	3	100
Saint-Paul-hès-Monestier	A51N	D8	D1075	Tissu ouvert	3	100
Avignonet	A51N	Sortie D110	D110B	Tissu ouvert	3	100
Sinard	A51N	Sortie D110	D110B	Tissu ouvert	3	100
Roussillon	A7	Sortie D4B	Sortie N7	Tissu ouvert	1	300
Reventin-Vaugris	A7	Sortie D4B	Sortie N7	Tissu ouvert	1	300
Saint-Prim	A7	Sortie D4B	Sortie N7	Tissu ouvert	1	300
Assieu	A7	Sortie D4B	Sortie N7	Tissu ouvert	1	300
Les Côtes-d'Arej	A7	Sortie D4B	Sortie N7	Tissu ouvert	1	300
Saint-Maurice-l'Exil	A7	Sortie D4B	Sortie N7	Tissu ouvert	1	300
Chanas	A7	Sortie N7	Limite Département	Tissu ouvert	1	300
Roussillon	A7	Sortie N7	Sortie N7/D519B	Tissu ouvert	1	300
Salaise-sur-Sanne	A7	Sortie N7	Sortie N7/D519B	Tissu ouvert	1	300
Le Péage-de-Roussillon	A7	Sortie D4B	Sortie N7	Tissu ouvert	1	300
Saint-Maurice-l'Exil	A7	Sortie N7	Sortie N7/D519B	Tissu ouvert	1	300
Auberives-sur-Varèze	A7	Sortie D4B	Sortie N7	Tissu ouvert	1	300
Vienne	A7	Limite Département	Sortie N7	Tissu ouvert	1	300
Seysuel	A7	LIMITE DEPARTEMENT RHONE	Sortie D1407	Tissu ouvert	1	300
Chasse-sur-Rhône	A7	D4	LIMITE DEPARTEMENT RHONE	Tissu ouvert	1	300
Chanas	A7	Sortie N7	Sortie N7/D519B	Tissu ouvert	1	300
Vienne	A7	D1407	D4	Tissu ouvert	1	300
Le Péage-de-Roussillon	A7	Sortie N7	Sortie N7/D519B	Tissu ouvert	1	300
Reventin-Vaugris	A7	Limite Département	Sortie N7	Tissu ouvert	1	300
Salaise-sur-Sanne	A7	Sortie N7	Limite Département	Tissu ouvert	1	300
Vienne	A7	LIMITE DEPARTEMENT RHONE	Sortie D1407	Tissu ouvert	1	300
Chasse-sur-Rhône	A7	D1407	D4	Tissu ouvert	1	300
Seysuel	A7	D1407	D4	Tissu ouvert	1	300
Cheyssieu	A7	Sortie D4B	Sortie N7	Tissu ouvert	1	300
Vienne	A7N	Echangeur 10	Limite departement	Tissu ouvert	1	300
Reventin-Vaugris	A7N	Echangeur 10	Limite departement	Tissu ouvert	1	300
Vienne	A7N	Limite departement	Echangeur 10	Tissu ouvert	1	300
Satolas-et-Bonice	Allée des platanes	Rue du Hères	D124	Tissu ouvert	4	30
Echirolles	Auguste Ferrer	CRS JEAN JAURES	Rue Leon Fournier Sud	Tissu ouvert	5	10
Echirolles	Auguste Ferrer	Rue Leon Fournier Sud	Rue Jean-Pierre Timbaud	Tissu ouvert	5	10
Grenoble	Avenue Albert Premier de Belgique	Rue Pierre Loti	Rue du General Durant	Tissu ouvert	3	100
Grenoble	Avenue Albert Premier de Belgique	PAUL JANET	AV GENERAL CHAMPON	Tissu ouvert	5	10
Grenoble	Avenue Albert Premier de Belgique	Rue du General Durant	AV JEAN PERROT	Tissu ouvert	4	30
Grenoble	Avenue Albert Premier de Belgique	PLACE GUSTAVE RIVET	PAUL JANET	Tissu ouvert	5	10
Grenoble	Avenue Albert Premier de Belgique	AV GENERAL CHAMPON	PIERRE LOTI	Tissu ouvert	5	10
Charvieu-Chavagneux	Avenue Alexandre Gramont	Boulevard des Trefleries	Route de Vienne	Tissu ouvert	5	10
Charvieu-Chavagneux	Avenue Alexandre Gramont	Avenue du College	Boulevard des Trefleries	Tissu ouvert	4	30
Pont-de-Chéry	Avenue Alexandre Gramont	Boulevard des Trefleries	Route de Vienne	Tissu ouvert	5	10
Fontaine	Avenue Aristide Briand	Boulevard Joliot-Curie	Place Louis Maisonnat	Tissu ouvert	5	10
Fontaine	Avenue Aristide Briand	Rue Yves Farges	Boulevard Joliot Curie	Tissu ouvert	5	10
Grenoble	Avenue Berthelot	MARCEL PERETTO	Rue Emile Zola	Tissu ouvert	5	10
Grenoble	Avenue Berthelot	Rue Gustave Flaubert	PAUL CLAUDEL	Tissu ouvert	5	10
Grenoble	Avenue Berthelot	Rue Emile Zola	Rue Gustave Flaubert	Tissu ouvert	5	10
Grenoble	Avenue Berthelot	Rue Germain	Rue Guy Lussac	Tissu ouvert	5	10
Grenoble	Avenue Berthelot	PAUL CLAUDEL	Rue des Allées	Tissu ouvert	5	10
Echirolles	Avenue Colonel Marhes	Rue commandant Lenoir	Cours Jean Jaures	Tissu ouvert	5	10
Varces-Allières-et-Risset	Avenue d'argenson	Boulevard Faldherbe	Rue de la Republique	Tissu ouvert	3	100
Vif	Avenue d'argenson	Rue de la Republique	Rue du stade	Tissu ouvert	3	100
Vif	Avenue d'argenson	Boulevard Faldherbe	Rue de la Republique	Tissu ouvert	3	100
Vif	Avenue d'argenson	Rue du stade	Avenue d'argenson	Tissu ouvert	3	100
Echirolles	Avenue d'HONHOUE	CRS JEAN JAURES	Leon Fournier	Tissu ouvert	5	10
Echirolles	Avenue d'HONHOUE	Leon Fournier	Avenue Victor Hugo	Tissu ouvert	5	10
Grenoble	Avenue d'Innsbruck	Avenue de l'Europe	D269A	Tissu ouvert	4	30
Grenoble	Avenue d'Innsbruck	Avenue Salvador Allende	Rue le Corbusier	Tissu ouvert	4	30
Claix	Avenue de Belledonne	Rue de la Republique	Montee de la croix blanche	Tissu ouvert	5	10
Echirolles	Avenue de Gaulle	Rue Missak Manouchian	Sortie Rue Missak Manouchian	Tissu ouvert	5	10
Echirolles	Avenue de Gruglasco	Rue de Normandie Niemen	RUE DE LA LIBERTE	Tissu ouvert	5	10
Echirolles	Avenue de Gruglasco	Intersection Rue Avenue de Gruglasco	AVENUE DU 8 MAI 1945	Tissu ouvert	5	10
Echirolles	Avenue de Gruglasco	Entree/Sortie Avenue des Etats generaux	Entree/Sortie Avenue des Etats generaux	Tissu ouvert	5	10
Echirolles	Avenue de Gruglasco	Avenue du 8 mai 1945	Entree Rue du 8 Mai 1945	Tissu ouvert	5	10
Echirolles	Avenue de Gruglasco	Entree Rue du 8 Mai 1945	Rue de Normandie Niemen	Tissu ouvert	5	10
Echirolles	Avenue de Gruglasco	Rue Fernand Peloutier	Intersection Rue Avenue de Gruglasco	Tissu ouvert	5	10
Saint-Egrève	Avenue de Karben	Rue du Cormillon	Rue de Rochepleine	Tissu ouvert	5	10
Eybens	Avenue de Kimberley	Allée de la Fleuratiere	Rue Francois Quesnay	Tissu ouvert	5	10
Echirolles	Avenue de Kimberley	Allée de la Fleuratiere	Rue Francois Quesnay	Tissu ouvert	5	10
Echirolles	Avenue de Kimberley	Allée de la Fleuratiere	Rue de la Liberte	Tissu ouvert	5	10
Saint-Marcellin	Avenue de l'abbaye	Avenue de Chatte	Avenue de Romans	Tissu ouvert	4	30
Echirolles	Avenue de l'Europe	AV. MARIE REYNOARD	AV. MARIE REYNOARD	Tissu ouvert	5	10
Eybens	Avenue de l'Europe	Avenue D'INNSBRUCK	Avenue RAYMOND CHANAS	Tissu ouvert	4	30
Grenoble	Avenue de l'Europe	AV. MARIE REYNOARD	MAURICE DODERO	Tissu ouvert	5	10
Grenoble	Avenue de l'Europe	MAURICE DODERO	AV. D'INNSBRUCK	Tissu ouvert	5	10
Grenoble	Avenue de l'Europe	AV. MARIE REYNOARD	AV. MARIE REYNOARD	Tissu ouvert	5	10
Grenoble	Avenue de l'Europe	Avenue D'INNSBRUCK	Avenue RAYMOND CHANAS	Tissu ouvert	4	30
Saint-Egrève	Avenue de file Brune	RUE DES MOUTONNEES	Rue louis Gagniere	Tissu ouvert	4	30
Saint-Egrève	Avenue de file Brune	Rue de l'isere	Rue du Pont Noir	Tissu ouvert	5	10
Saint-Egrève	Avenue de file Brune	Rue du Pont Noir	RUE DES MOUTONNEES	Tissu ouvert	5	10
Saint-Martin-Vieux	Avenue de file Brune	RUE DES MOUTONNEES	Rue louis Gagniere	Tissu ouvert	4	30
Saint-Martin-d'Hères	Avenue de la commune de Paris	Rue Charles DARWIN	Avenue Gabriel PERI	Tissu ouvert	5	10

## Annexe 1-1 Classement sonore des voies routières en Isère par voie - 29 03 2022

Commune	Nom du tronçon	Débutant	Finissant	Tissu	Catégorie	Largeur
Saint-Martin-d'Hères	Avenue de la commune de Paris	AVENUE AMBROISE CROIZAT	Rue Charles DARWIN	Tissu ouvert	5	10
Tullins	Avenue de la Contamine	Avenue Pierre Beregovoy	Avenue de la gare	Tissu ouvert	4	30
Grenoble	Avenue de la libération	Rue Louise Michel	Rue des Allies	Tissu ouvert	5	10
Villefontaine	Avenue de la maladière	Avenue de Vellein	D313	Tissu ouvert	5	10
Corenc	AVENUE DE LA PLAINE FLEURIE	Av. du Gresvaudian	Av. de Verdun	Tissu ouvert	5	10
Meylan	AVENUE DE LA PLAINE FLEURIE	Av. du Gresvaudian	Av. de Verdun	Tissu ouvert	5	10
Grenoble	Avenue de libération et du general de Gaulle	Rue Sidé Ibrahim	Boulevard Joseph Vallier	Tissu ouvert	5	10
Saint-Martin-d'Hères	Avenue de valmy	Rue Jules Flandrin	Chemin de la Blanchisserie	Tissu ouvert	5	10
Grenoble	Avenue de valmy	Rue Jules Flandrin	Chemin de la Blanchisserie	Tissu ouvert	5	10
Grenoble	Avenue de valmy	Chemin de la Blanchisserie	Avenue Jules Verne	Tissu ouvert	5	10
Saint-Martin-d'Hères	Avenue de valmy	Chemin de la Blanchisserie	Avenue Jules Verne	Tissu ouvert	5	10
Grenoble	Avenue de Valmy	Avenue de Valmy	Avenue Jeanne D'arc	Tissu ouvert	5	10
Grenoble	Avenue de Valmy	Boulevard Jean Jaures	Avenue de Valmy	Tissu ouvert	5	10
La Tronche	Avenue de Verdun	Rue de la Caronnerie	Boulevard des Alpes	Tissu ouvert	5	10
Meylan	Avenue de Verdun	Rue de la Caronnerie	Boulevard des Alpes	Tissu ouvert	5	10
Gières	Avenue de Vignate	Rue de la Piscine	Rue des Essarts	Tissu ouvert	5	10
Gières	Avenue de Vignate	Rue des Essarts	Sortie N87	Tissu ouvert	4	30
Gières	Avenue de Vignate	Entrée N87	Rue des Glairons	Tissu ouvert	4	30
Saint-Martin-d'Hères	Avenue de Zela Mehitis	Rue Georges Sand	Rue du Pre Ruffier	Tissu ouvert	4	30
Echirolles	Avenue des Etats Generaux	Sortie/Entrée N87	Sortie/Entrée N87	Tissu ouvert	4	30
Grenoble	Avenue des Etats Generaux	Avenue Edmond Esmonin	Allee de Gatinais	Tissu ouvert	5	10
Echirolles	Avenue des Etats Generaux	Rue de Touraine	Rue de Berry	Tissu ouvert	5	10
Echirolles	Avenue des Etats Generaux	Allee du Morvans	Rue de Touraine	Tissu ouvert	5	10
Echirolles	Avenue des Etats Generaux	Avenue Edmond Esmonin	Allee de Gatinais	Tissu ouvert	5	10
Echirolles	Avenue des Etats Generaux	AV DU 8 MAI 1945	ROCADE RN87	Tissu ouvert	4	30
Echirolles	Avenue des Etats Generaux	Allee du Gatinais	Rue de Touraine	Tissu ouvert	4	30
Echirolles	Avenue des Etats Generaux	Rue du Berry	Rue d'auvergne	Tissu ouvert	4	30
Echirolles	Avenue des Etats Generaux	Rue d'auvergne	N87	Tissu ouvert	4	30
Echirolles	Avenue des FTFP	Avenue de Grugliasco	Avenue de l'Astrobale	Tissu ouvert	5	10
Echirolles	Avenue des FTFP	Avenue de l'Astrobale	Rue de Lorraine	Tissu ouvert	5	10
Saint-Martin-d'Hères	Avenue des Jeux Olympiques	Chemin de la Poterne	JULES VALLES	Tissu ouvert	5	10
Grenoble	Avenue des Jeux Olympiques	Rue Leon Jouhaux	Chemin de la poterne	Tissu ouvert	5	10
Grenoble	Avenue des Jeux Olympiques	AV JEAN PERROT	CH DU CHAPITRE	Tissu ouvert	5	10
Grenoble	Avenue des Jeux Olympiques	CH DU CHAPITRE	LEON JOUHAUX	Tissu ouvert	5	10
Grenoble	Avenue des Jeux Olympiques	Chemin de la Poterne	JULES VALLES	Tissu ouvert	5	10
Champagnier	Avenue des Marquis de foisans	Changement de vitesse 30 a 80	Changement de vitesse 80 a 60	Tissu ouvert	3	100
Champagnier	Avenue des Marquis de foisans	Changement de vitesse 80 a 60	N85	Tissu ouvert	4	30
Le Pont-de-Claix	Avenue des Marquis de foisans	Changement de vitesse 30 a 80	Changement de vitesse 80 a 60	Tissu ouvert	3	100
Le Pont-de-Claix	Avenue des Marquis de foisans	Voie des Collines	Changement de vitesse 30 a 70	Tissu ouvert	3	100
Champagnier	Avenue des Marquis de foisans	Voie des Collines	Changement de vitesse 30 a 70	Tissu ouvert	3	100
Champagnier	Avenue des Marquis de foisans	Voie des Collines	Changement de vitesse 30 a 80	Tissu ouvert	5	10
Le Pont-de-Claix	Avenue des Marquis de foisans	Voie des Collines	Changement de vitesse 30 a 80	Tissu ouvert	5	10
Le Pont-de-Claix	Avenue des Marquis de L'oisans	Avenue Raffin Coboisse	Allee de Vassieux	Tissu ouvert	5	10
Meylan	Avenue des quatre chemins	avenue de chamchaude	chemin de mauvertus	Tissu ouvert	5	10
La Mure	Avenue du 22 aout 1944	D115C	Rue du pont de la Maladiere	Tissu ouvert	3	100
La Mure	Avenue du 22 aout 1944	Rue du pont de la Maladiere	D116	Tissu ouvert	3	100
Susville	Avenue du 22 aout 1944	D115C	Rue du pont de la Maladiere	Tissu ouvert	3	100
Echirolles	Avenue du 8 Mai 1945	Avenue de Grugliasco	Allee Ponson du Terrail	Tissu ouvert	5	10
Saint-Martin-d'Hères	Avenue du 8 Mai 1945	ROND P. NELSON MENDELA	Rue Chante Grenouille	Tissu ouvert	5	10
Saint-Martin-d'Hères	Avenue du Bataillon Carmagnole Liberté	Rue Paul Langevin	Rue Martin Luther King	Tissu ouvert	5	10
Saint-Martin-d'Hères	Avenue du Bataillon Carmagnole Liberté	Rue Martin Luther King	Rue Flora Tristan	Tissu ouvert	5	10
Saint-Martin-d'Hères	Avenue du Bataillon Carmagnole Liberté	Rue Flora Tristan	AVENUE AMBROISE CROIZAT	Tissu ouvert	5	10
Villefontaine	Avenue du Drievé	D313	Avenue du Vellein	Tissu ouvert	5	10
Grenoble	Avenue du General Champon	Rue Colonel Bougault	MALLAUD	Rue en U	4	30
Grenoble	Avenue du General Champon	Rue Colonel Bougault	AV ALBERT IER DE BELGIQUE	Rue en U	4	30
Echirolles	Avenue du Général de Gaulle	LC SUD	AV DU 8 MAI 1945 (rue Missak)	Tissu ouvert	5	10
La Tronche	Avenue du Grand Sablon	Chemin de Contre Halage	Parking Cimetiere	Tissu ouvert	5	10
La Tronche	Avenue du Grand Sablon	Parking Cimetiere	Avenue de Verdun	Tissu ouvert	5	10
La Tronche	Avenue du Grand Sablon	Chemin Fortune Ferrini	Chemin de Contre Halage	Tissu ouvert	5	10
La Tronche	Avenue du Grand Sablon	Avenue de Verdun	Boulevard de la Chanatourne	Tissu ouvert	5	10
Meylan	Avenue du Granier	Chemin des Pres	Allee des Frenes	Tissu ouvert	5	10
Villefontaine	Avenue du Lemand	D126	D318	Tissu ouvert	5	10
Grenoble	Avenue du Marechal Randon	PLACE LAVALETTE	Rue MASSENA	Tissu ouvert	5	10
Le Pont-de-Claix	Avenue du Marquis de l'Oisans	Rue Stalingrad	Avenue Raffin Coboisse	Tissu ouvert	5	10
Grenoble	Avenue du Rhin et du Danube	Rue Joseph Bouchayer	ANATOLE FRANCE	Tissu ouvert	5	10
Grenoble	Avenue du Sergent de Buchenwall	Avenue Jules Vales	Rue Paul Langevin	Tissu ouvert	5	10
Saint-Martin-d'Hères	Avenue du Sergent de Buchenwall	Avenue Jules Vales	Rue Paul Langevin	Tissu ouvert	5	10
Saint-Georges-d'Espéranche	Avenue du Stade	Rue de Perranche	D53	Tissu ouvert	5	10
Meylan	Avenue du Tailleur	Chemin des Beallieres	Av. du Granier	Tissu ouvert	5	10
Meylan	Avenue du Tailleur	Chemin du Vieux Chene	Entrée N87/A43	Tissu ouvert	5	10
Meylan	Avenue du Tailleur	Av. des 7 Laux	Chemin des Beallieres	Tissu ouvert	5	10
Meylan	Avenue du Vercors	Avenue du Gesivaudian	Avenue de Verdun	Tissu ouvert	5	10
Corenc	Avenue du Vercors	Avenue du Gesivaudian	Avenue de Verdun	Tissu ouvert	5	10
Meylan	Avenue du Vercors	Chemin de la Taillat	Allee de la Faculte	Tissu ouvert	5	10
Meylan	Avenue du Vercors	Avenue de Verdun	Allee des Mitalleres	Tissu ouvert	5	10
Meylan	Avenue du Vercors	Allee de la Faculte	Chemin des Buclos	Tissu ouvert	5	10
Echirolles	Avenue Edmond Esmonin	Avenue Leon Blum	Avenue des Etats Generaux	Tissu ouvert	4	30
Grenoble	Avenue Edmond Esmonin	Avenue des Etats Generaux	Rue Aime Pupin	Tissu ouvert	4	30
Echirolles	Avenue Edmond Esmonin	Avenue des Etats Generaux	Rue Aime Pupin	Tissu ouvert	4	30
Echirolles	Avenue Edmond Esmonin	Rue Aime Pupin	Avenue Marie Reynoard	Tissu ouvert	4	30
Grenoble	Avenue Edmond Esmonin	Avenue Leon Blum	Avenue des Etats Generaux	Tissu ouvert	4	30
Grenoble	Avenue Edmond Esmonin	Rue Aime Pupin	Avenue Marie Reynoard	Tissu ouvert	4	30
Grenoble	Avenue Felix Viallet	BD GAMBETTA	Rue du Docteur Mazet	Tissu ouvert	5	10
Grenoble	Avenue Felix Viallet	Boulevard Gambetta	COURS JEAN JAURES	Tissu ouvert	5	10
Grenoble	Avenue Felix Viallet	Rue de Palanka	Rue Marins Contard	Tissu ouvert	5	10
Grenoble	Avenue Felix Viallet	PLACE DE LA GARE	COURS JEAN JAURES	Tissu ouvert	5	10
Grenoble	Avenue Felix Viallet	Rue Marins Contard	Rue de Belgrade	Tissu ouvert	5	10
Grenoble	Avenue Felix Viallet	BD EDOUARD REY	Rue de Palanka	Tissu ouvert	5	10
Villefontaine	Avenue Georges Bizet	D318	Rue Saint Saens	Tissu ouvert	5	10
Pont-Evêque	Avenue Georges et Louis Frerejean	Chemin du Morne	D301	Tissu ouvert	4	30
Pont-Evêque	Avenue Georges et Louis Frerejean	Chemin du Morne	Impasse Laverlochere	Tissu ouvert	5	10
Bourgoin-Jallieu	Avenue Henri BARBUSSE	AVENUE DES FRERES LUMIERES	D208	Tissu ouvert	3	100
Bourgoin-Jallieu	Avenue Henri BARBUSSE	AVENUE DES FRERES LUMIERES	Rue Pasteur	Tissu ouvert	3	100
Bourgoin-Jallieu	Avenue Henri BARBUSSE	Rue Pasteur	D208	Tissu ouvert	3	100
Pontcharra	Avenue Jean François Champollion	Avenue du Dauphine	Zi les Pres Bruns	Tissu ouvert	4	30
Pontcharra	Avenue Jean-François Champollion	Impasse Denis Papin	Zi les Pres Bruns	Tissu ouvert	4	30
Pontcharra	Avenue Jean-François Champollion	Avenue de la Gare	Impasse Denis Papin	Tissu ouvert	4	30
Grenoble	Avenue Leon Blum	Rue Guy de Maupassant	Rue Jean Perrin	Tissu ouvert	5	10
Grenoble	Avenue Leon Blum	R. PITET	AV. VICTOR HUGO	Tissu ouvert	5	10
Grenoble	Avenue Leon Blum	Avenue Edmond Esmonin	Rue Raymon Pitet	Tissu ouvert	5	10
Grenoble	Avenue Leon Blum	DE STALINGRAD	Rue Jean Perrin	Tissu ouvert	5	10
Echirolles	Avenue Leon Blum	R. PITET	AV. VICTOR HUGO	Tissu ouvert	5	10
Grenoble	Avenue Leon Blum	Rue Francis Jammes	Avenue Edmond Esmonin	Tissu ouvert	5	10
Grenoble	Avenue Malherbe	Rue Turgot	Rue Turgot	Tissu ouvert	5	10
Grenoble	Avenue Malherbe	Rue Turgot	Avenue Jean Perrot	Tissu ouvert	5	10
Grenoble	Avenue Malherbe	Rue Pascal	Rue Turgot	Tissu ouvert	5	10
Grenoble	Avenue Malherbe	AV. MARCELLIN BERTHELOT	Rue Pascal	Tissu ouvert	5	10
Grenoble	Avenue Marechal Randon	Rue Ernest Calvat	Quai Jongkind	Tissu ouvert	4	30
Grenoble	Avenue Marechal Randon	Rue Lachmann	Rue Ernest Calvat	Tissu ouvert	4	30
Grenoble	Avenue Marechal Randon	Quai Jongkind	Quai Yermoloff	Tissu ouvert	4	30
La Tronche	Avenue Marechal Randon	Quai Jongkind	Quai Yermoloff	Tissu ouvert	4	30
Grenoble	Avenue Marie Reynoard	Rue des 3 quartiers	Rue de Village	Tissu ouvert	5	10
Grenoble	Avenue Marie Reynoard	Avenue de l'Europe	Avenue Marie Reynoard	Tissu ouvert	5	10
Grenoble	Avenue Marie Reynoard	Rue de Village	Rue Alfred de Musset	Tissu ouvert	5	10
Echirolles	Avenue Marie Reynoard	Avenue de l'Europe	Avenue Marie Reynoard	Tissu ouvert	5	10
Grenoble	Avenue Marie Reynoard	Rue Leconte de Lisle	Rue des Allies	Tissu ouvert	5	10
Grenoble	Avenue Marie Reynoard	Avenue Marie Reynoard	Echangeur Avenue Marie Reynoard	Tissu ouvert	5	10
Echirolles	Avenue Paul Vaillant Couturier	Avenue Danielle Casanova	Cours Jean Jaures	Tissu ouvert	5	10
Grenoble	Avenue Paul Verlaiane	Avenue Leon Blum	Rue Paul et Germaine Veyret	Tissu ouvert	4	30
Grenoble	Avenue Paul Verlaiane	Rue Paul et Germaine Veyret	Rue du General Mangin	Tissu ouvert	4	30

## Annexe 1-1 Classement sonore des voies routières en Isère par voie - 29 03 2022

Commune	Nom du tronçon	Débutant	Finissant	Tissu	Catégorie	Largeur
Grenoble	Avenue Paul Verlaire	Echangeur D5B/D1075	Echangeur D5B/D1075	Tissu ouvert	4	30
Grenoble	Avenue Paul Verlaire	Rue Paul et Germaine Veyret	Rue du General Mangin	Tissu ouvert	3	100
Grenoble	Avenue Rhin et Danube	BD JOSEPH VALLIER	Rue Joseph Bouchayer	Tissu ouvert	5	10
Grenoble	Avenue Rhin et Danube	Rue Louise Michel	DB	Tissu ouvert	4	30
Grenoble	Avenue Rhin et Danube	ANATOLE FRANCE	ALBERT REYNIER	Tissu ouvert	5	10
Grenoble	Avenue Rhin et Danube	La Solidarité	ANATOLE FRANCE	Tissu ouvert	5	10
Grenoble	Avenue Salvador Alende	Avenue Marie Reynorad	Avenue d'Innsbruck	Tissu ouvert	5	10
Echirolles	Avenue Salvador Alende	Avenue Marie Reynorad	Avenue d'Innsbruck	Tissu ouvert	5	10
Seyssinet-Pariset	Avenue Victor Hugo	Rue Georges Maeder	Rue de la Fauconnière	Tissu ouvert	5	10
Echirolles	Avenue Victor Hugo	Avenue de Grullasco	Rue Ferdinand Pellouier	Tissu ouvert	5	10
Seyssins	Avenue Victor Hugo	Avenue de Grenoble	Rue Georges Maeder	Tissu ouvert	5	10
Grenoble	Avenue Victor Hugo	Rue Ferdinand Pellouier	Rue de Bretagne	Tissu ouvert	5	10
Echirolles	Avenue Victor Hugo	Rue Ferdinand Pellouier	Rue de Bretagne	Tissu ouvert	5	10
Seyssinet-Pariset	Avenue Victor Hugo	Rue de la Fauconnière	Avenue du general de Gaulle	Tissu ouvert	5	10
Seyssinet-Pariset	Avenue Victor Hugo	Avenue de Grenoble	Rue Georges Maeder	Tissu ouvert	5	10
Saint-Etienne-de-Saint-Geoirs	Axe de Bievre	Route de la Gare	Chemin des Biessees	Tissu ouvert	3	100
Saint-Hilaire-de-la-Côte	Axe de Bievre	D518	Sortie Route de l'aéroport	Tissu ouvert	3	100
Sillans	Axe de Bievre	Chemin des Biessees	Sortie D1085	Tissu ouvert	3	100
Saint-Etienne-de-Saint-Geoirs	Axe de Bievre	D518	Sortie Route de l'aéroport	Tissu ouvert	3	100
Saint-Etienne-de-Saint-Geoirs	Axe de Bievre	Chemin des Biessees	Sortie D1085	Tissu ouvert	3	100
Gillomay	Axe de Bievre	D518	Sortie Route de l'aéroport	Tissu ouvert	3	100
Brézins	Axe de Bievre	D518	Sortie Route de l'aéroport	Tissu ouvert	3	100
Izeaux	Axe de Bievre	Chemin des Biessees	Sortie D1085	Tissu ouvert	3	100
Saint-Etienne-de-Saint-Geoirs	Axe de Bievre	Sortie Route de l'aéroport	Sortie Route de l'aéroport	Tissu ouvert	3	100
Saint-Etienne-de-Saint-Geoirs	Axe de Bievre	Sortie Route de l'aéroport	Route de la Gare	Tissu ouvert	3	100
Saint-Clair-de-la-Tour	Bd Gambetta	D1516	D16A	Tissu ouvert	4	30
La Tour-du-Pin	Bd Gambetta	D1516	D16A	Tissu ouvert	4	30
Grenoble	Boulevard Clemenceau	Avenue Jeanne D'Arc	Avenue de Valmy	Tissu ouvert	4	30
Grenoble	Boulevard Clemenceau	Rue Auguste Ravier	LEON JOUHAUX	Tissu ouvert	5	10
Grenoble	Boulevard Clemenceau	Avenue Jean Perrot	Rue COLONEL DRIANT	Tissu ouvert	5	10
Grenoble	Boulevard Clemenceau	COLONEL DRIANT	Rue Auguste Ravier	Tissu ouvert	5	10
Grenoble	Boulevard Clemenceau	Rue Leon Jouhaux	Avenue Jeanne D'arc	Tissu ouvert	5	10
Pont-de-Chéry	Boulevard de l'Union	D517	D24A	Tissu ouvert	5	10
Charvieu-Chavagneux	Boulevard de l'Union	D517	D24A	Tissu ouvert	5	10
La Tronche	Boulevard de la Chantourne	Avenue du Grand Sablon	Pas Ricou	Tissu ouvert	5	10
La Tronche	Boulevard de la Chantourne	Pas Ricou	Rue Doyen Gossé	Tissu ouvert	5	10
Grenoble	Boulevard de la Liberation	Rue Albert Reynier	Rue Louise Michel	Tissu ouvert	4	30
Grenoble	Boulevard de la Liberation	N87	Rue Jean Vaujour	Tissu ouvert	4	30
Grenoble	Boulevard de la Liberation et du General de Gaulle	Rue Charles Peguy	Rue Sidj Brahm	Tissu ouvert	4	30
Grenoble	Boulevard de la Liberation et du General de Gaulle	Rue Charles Peguy	Rue Joseph Bouchayer	Tissu ouvert	5	10
Grenoble	Boulevard de la Liberation et du General de Gaulle	Rue Jean Vaugary	Avenue Paul Verlaire	Tissu ouvert	4	30
Grenoble	Boulevard de la Liberation et du General de Gaulle	Boulevard Joseph Bouchayer	DES ALLIES	Tissu ouvert	4	30
Voiron	Boulevard Denfert Rochereau	BOULEVARD EDGAR KOFLER	Boulevard Franklin Roosevelt	Tissu ouvert	4	30
Voiron	Boulevard Denfert Rochereau	Boulevard Franklin Roosevelt	Avenue du Docteur Valois	Tissu ouvert	4	30
Meylan	Boulevard des Alpes	Avenue de Verdun	Sortie Avenue de Verdun	Tissu ouvert	5	10
Pont-de-Chéry	Boulevard des Treffleries	Avenue Alexandre Grammont	D24A	Tissu ouvert	5	10
Charvieu-Chavagneux	Boulevard des Treffleries	Avenue Alexandre Grammont	D24A	Tissu ouvert	5	10
Grenoble	Boulevard du Marechal Foch	COURS JEAN JAURES	Rue Colonel Lanoyerie	Tissu ouvert	4	30
Grenoble	Boulevard du Marechal Foch	Rue Robert Dubarle	Boulevard Gambetta	Tissu ouvert	4	30
Grenoble	Boulevard du Marechal Foch	Rue Colonel Lanoyerie	Rue MARCEAU	Tissu ouvert	4	30
Grenoble	Boulevard du Marechal Foch	Rue Marceau	Rue Robert Dubarle	Tissu ouvert	4	30
Grenoble	Boulevard du Marechal Joffre	Boulevard Gambetta	Rue Paul Janet	Tissu ouvert	4	30
Grenoble	Boulevard du Marechal Joffre	Rue du 4eme Regiment du Gerlie	Place Pasteur	Tissu ouvert	4	30
Grenoble	Boulevard du Marechal Joffre	Rue Paul Janet	Rue du 4eme Regiment du Gerlie	Tissu ouvert	4	30
Grenoble	Boulevard du Marechal Joffre	PLACE PASTEUR	Place Paul Mistral	Tissu ouvert	5	10
Grenoble	Boulevard du Marechal Leclerc	Avenue Saint-Roch	Rue du COMMANDANT L'HERMINIER	Tissu ouvert	4	30
Saint-Martin-d'Hères	Boulevard Dulcie September	Entree/Sortie N87	AVENUE DU 8 MAI 1945	Tissu ouvert	4	30
Saint-Martin-d'Hères	Boulevard Dulcie September	Rue du Beal	AV. JACQUES PREVERT	Tissu ouvert	5	10
Saint-Martin-d'Hères	Boulevard Dulcie September	Rue du Bourgamon	Entree/Sortie N87	Tissu ouvert	5	10
Saint-Martin-d'Hères	Boulevard Dulcie September	RUE DU BOURGAMON	Rue du Beal	Tissu ouvert	5	10
Saint-Martin-d'Hères	Boulevard Dulcie September	Entree/Sortie N87	Entree/Sortie N87	Tissu ouvert	4	30
Grenoble	Boulevard Edouard REY	Avenue Felix VIALLET	QUAI CREQUI	Rue en U	4	30
Grenoble	Boulevard Gambetta	HOICHE	ANDRE MAGINOT	Tissu ouvert	4	30
Grenoble	Boulevard Gambetta	Pont de la Porte de France	PLACE HUBERT DUBEDOUT	Rue en U	4	30
Grenoble	Boulevard Gambetta	Rue du Lieutenant Chanaron	LESDIGUIERES	Rue en U	4	30
Grenoble	Boulevard Gambetta	PLACE HUBERT DUBEDOUT	AV FELIX VIALLET	Rue en U	4	30
Grenoble	Boulevard Gambetta	Rue Clot Bey	Rue Thiers	Rue en U	3	100
Grenoble	Boulevard Gambetta	Cours La Fayette	Rue du Lieutenant Chanaron	Rue en U	3	100
Grenoble	Boulevard Gambetta	Rue Lessiguières	Rue Hoche	Tissu ouvert	4	30
Grenoble	Boulevard Gambetta	Rue Jay	Rue Billerey	Rue en U	4	30
Grenoble	Boulevard Gambetta	Rue Thiers	Cours la Fontaine	Rue en U	4	30
Grenoble	Boulevard Gambetta	AV FELIX VIALLET	Rue Jay	Rue en U	4	30
Grenoble	Boulevard Gambetta	Rue Billerey	Rue Clot Bey	Rue en U	3	100
Grenoble	Boulevard Jean Pain	Place Paul Mistral	Rue Haxo	Tissu ouvert	4	30
Grenoble	Boulevard Jean Pain	Avenue de Valmy	Rue du 19 Mars 1962	Tissu ouvert	4	30
Grenoble	Boulevard Jean Pain	Rue Joseph Charion	Avenue de Valmy	Tissu ouvert	4	30
Grenoble	Boulevard Jean Pain	Rue Haxo	Rue Joseph Charion	Tissu ouvert	4	30
Grenoble	Boulevard Joseph Vallier	R PIERRE RUIBEUF	COURS JEAN JAURES	Tissu ouvert	4	30
Grenoble	Boulevard Joseph Vallier	Rue Marbeuf	Rue Pierre Ruibet	Tissu ouvert	4	30
Grenoble	Boulevard Joseph Vallier	Sortie A480	Entree A480	Tissu ouvert	4	30
Grenoble	Boulevard Joseph Vallier	AMPERE	Rue Eugene Varlin	Tissu ouvert	4	30
Grenoble	Boulevard Joseph Vallier	Rue Eugene Varlin	Rue Marbeuf	Tissu ouvert	4	30
Grenoble	Boulevard Joseph Vallier	Entree A480	RUE AMPERE	Tissu ouvert	3	100
Tullins	Boulevard Michel perret	Avenue Pierre Beregovoy	Rue Laure le Telliet	Tissu ouvert	4	30
La Tronche	Carrefour de l'Europe	Avenue de Verdun	A41	Tissu ouvert	4	30
Meylan	Carrefour de l'Europe	Avenue de Verdun	A41	Tissu ouvert	4	30
Heyrieux	Chemin de Savoyan	Chemin de Buclay		Tissu ouvert	5	10
Heyrieux	Chemin de Savoyan	D518	Chemin de Buclay	Tissu ouvert	5	10
Vienna	Chemin des Lones	D4	D1407	Tissu ouvert	5	10
Clax	Chemin des violettes	Allée du Lac Blanc	Avenue de la Ridelet	Tissu ouvert	5	10
Montbonnot-Saint-Martin	Chemin du Pre Diot	Route de la Doux	Route du Rivet	Tissu ouvert	5	10
Saint-Ismier	Chemin du Pre Diot	Route de la Doux	Route du Rivet	Tissu ouvert	5	10
Meylan	CHEMIN DU VIEUX CHENE	Chemin de Malacher	Avenue de Chamechaude	Tissu ouvert	5	10
Meylan	CHEMIN DU VIEUX CHENE	Avenue du Taillefer	Chemin de Malacher	Tissu ouvert	5	10
La Tronche	Chemin Fortune Ferrini	PONT DE L'ILE VERTE	Boulevard de la Chantourne	Tissu ouvert	5	10
Grenoble	Cours Berriat	Rue Pierre Semard	Rue Joseph REY	Rue en U	4	30
Grenoble	Cours Berriat	Rue d'Alembert	Rue Abbe Gregoire	Rue en U	4	30
Grenoble	Cours Berriat	Rue Abbe Gregoire	Rue Pierre Semard	Rue en U	4	30
Grenoble	Cours Jean Jaures	COURS BERRIAT	RUE CONDORCET	Tissu ouvert	5	10
Grenoble	Cours Jean Jaures	Avenue de Vizille	Rue Camille Desmoulin	Tissu ouvert	5	10
Grenoble	Cours Jean Jaures	Rue Jean Prevost	Avenue de Vizille	Tissu ouvert	5	10
Grenoble	Cours Jean Jaures	Rue Camille Desmoulin	Rue Condorcet	Tissu ouvert	5	10
Grenoble	Cours Jean Jaures	COURS BERRIAT	Avenue Alsace Lorraine	Tissu ouvert	4	30
Grenoble	Cours Jean Jaures	Boulevard Marechal Foch	Rue General Janssen	Tissu ouvert	5	10
Grenoble	Cours Jean Jaures	Rue General Janssen	Rue de Turenne	Tissu ouvert	5	10
Grenoble	Cours Jean Jaures	Avenue d'Alsace Lorraine	Rue Marechal Dode	Tissu ouvert	4	30
Grenoble	Cours Jean Jaures	PLACE HUBERT DUBEDOUT	Avenue Felix Viallet	Tissu ouvert	4	30
Saint-Jean-de-Soudain	D1	D1006	D51	Tissu ouvert	3	100
Villard-Bonnot	D10	Avenue de la Chantourne	Cite Fayolle	Tissu ouvert	5	10
Crolles	D10	Rue de la Bouverie	Rue François Mitterand	Tissu ouvert	5	10
Villard-Bonnot	D10	Rue des Allotrogies	Boulevard de la Liberation	Tissu ouvert	5	10
Crolles	D10	Rue Jean Monnet	Avenue Ambroise Croizat	Tissu ouvert	4	30
Crolles	D10	Rue François Mitterand	Rue Charles de Gaulle	Tissu ouvert	5	10
Villard-Bonnot	D10	Cite Fayolle	Rue des Allotrogies	Tissu ouvert	4	30
Crolles	D10	Sortie A41	Entree A41	Tissu ouvert	3	100
Crolles	D10	Rue Charles de Gaulle	Rue du Pre Roux	Tissu ouvert	4	30
Crolles	D10	Rue du Pre Roux	Rue de Belledonne	Tissu ouvert	4	30
Crolles	D10	Entree A41	Sortie A41	Tissu ouvert	2	250
Villard-Bonnot	D10	Sortie A41	D10A	Tissu ouvert	2	250
Crolles	D10	Sortie A41	D10A	Tissu ouvert	2	250

## Annexe 1-1 Classement sonore des voies routières en Isère par voie - 29 03 2022

Commune	Nom du tronçon	Débutant	Finissant	Tissu	Catégorie	Largeur
Villard-Bonnnot	D10	Entree A41	Sortie A41	Tissu ouvert	2	250
Frogès	D10	Sortie A41	D10A	Tissu ouvert	2	250
Frogès	D10	Entree A41	Sortie A41	Tissu ouvert	2	250
Crolles	D10	Entree A41	Entree A41	Tissu ouvert	3	100
Crolles	D10	Rue de Bellefontaine	Sortie A41	Tissu ouvert	2	250
Crolles	D10	Avenue Joliot Curie	Rue de la Bouverie	Tissu ouvert	5	10
Villard-Bonnnot	D10	D10A	Avenue de la Chatourne	Tissu ouvert	5	10
Grenay	D1006	Limite département	D53D	Tissu ouvert	2	250
L'Isle-d'Abeau	D1006	D36	D208	Tissu ouvert	2	250
Vaux-Milieu	D1006	D318	D36	Tissu ouvert	2	250
Cessieu	D1006	Chemin de Buyat	Impasse du Clos	Tissu ouvert	3	100
Grenay	D1006	D53D	D311	Tissu ouvert	2	250
Ruy-Montceau	D1006	100m chemin des Bouleaux	Chemin de la Draz	Tissu ouvert	3	100
Bourgoin-Jallieu	D1006	D312	D1085	Tissu ouvert	3	100
Domarin	D1006	Avenue des Maronniers	D312	Tissu ouvert	3	100
Saint-André-le-Gaz	D1006	Rue d'Italie	D1075	Tissu ouvert	4	30
Bourgoin-Jallieu	D1006	D208	Entree A43	Tissu ouvert	2	250
Saint-Quentin-Fallavier	D1006	D75	D125	Tissu ouvert	2	250
Ruy-Montceau	D1006	D1085	D54B	Tissu ouvert	3	100
Les Abrets en Dauphiné	D1006	D73	D592	Tissu ouvert	4	30
Cessieu	D1006	100m chemin de la Peau du Loup	Chemin de la Thivoliere	Tissu ouvert	3	100
L'Isle-d'Abeau	D1006	D208	Entree A43	Tissu ouvert	2	250
La Tour-du-Pin	D1006	D1516	Chemin de Buyat	Tissu ouvert	4	30
Saint-André-le-Gaz	D1006	Rue d'Italie	D1075	Tissu ouvert	3	100
Bourgoin-Jallieu	D1006	Entree A43	D522	Tissu ouvert	2	250
La Tour-du-Pin	D1006	D1516	D93	Tissu ouvert	4	30
Vaux-Milieu	D1006	D36	D208	Tissu ouvert	2	250
Bourgoin-Jallieu	D1006	D522	D1006	Tissu ouvert	2	250
Saint-Didier-de-la-Tour	D1006	Rue d'Italie	D1075	Tissu ouvert	3	100
Crolles	D1006	Rue Charles de Gaulle	Rue du Pre Roux	Tissu ouvert	4	30
Pressins	D1006	D592	D82	Tissu ouvert	3	100
Domarin	D1006	D312	D1085	Tissu ouvert	3	100
Villefontaine	D1006	D318	D36	Tissu ouvert	2	250
Le Pont-de-Beauvoisin	D1006	D592	D82	Tissu ouvert	3	100
Saint-Didier-de-la-Tour	D1006	D1516	D93	Tissu ouvert	4	30
Rochetairn	D1006	Chemin de Buyat	Impasse du Clos	Tissu ouvert	3	100
Villefontaine	D1006	D125	D318	Tissu ouvert	2	250
Saint-Jean-de-Soudain	D1006	D1516	Chemin de Buyat	Tissu ouvert	4	30
Vaux-Milieu	D1006	D125	D318	Tissu ouvert	4	250
Saint-Quentin-Fallavier	D1006	D53D	D311	Tissu ouvert	2	250
Les Abrets en Dauphiné	D1006	Rue d'Italie	D1075	Tissu ouvert	3	100
Ruy-Montceau	D1006	Chemin de la Draz	D54E	Tissu ouvert	3	100
Saint-Quentin-Fallavier	D1006	D75	D125	Tissu ouvert	3	100
Saint-Didier-de-la-Tour	D1006	Rue d'Italie	D1075	Tissu ouvert	4	30
Saint-Quentin-Fallavier	D1006	D311	D75	Tissu ouvert	2	250
Grenay	D1006	D53D	D311	Tissu ouvert	3	100
Bourgoin-Jallieu	D1006	Avenue des Maronniers	D312	Tissu ouvert	3	100
Bourgoin-Jallieu	D1006	D208	D522	Tissu ouvert	2	250
Cessieu	D1006	Impasse du Clos	100m chemin de la Peau du Loup	Tissu ouvert	4	30
Saint-Clair-de-la-Tour	D1006	Route de pin	D1075	Tissu ouvert	4	30
La Verpillière	D1006	D125	D318	Tissu ouvert	2	250
Rochetairn	D1006	D1516	Chemin de Buyat	Tissu ouvert	4	30
Cessieu	D1006	Chemin de la Thivoliere	100m chemin des Bouleaux	Tissu ouvert	3	100
Bourgoin-Jallieu	D1006	D1085	D54B	Tissu ouvert	3	100
Saint-Clair-de-la-Tour	D1006	D1516	D93	Tissu ouvert	4	30
La Verpillière	D1006	D75	D125	Tissu ouvert	3	100
Les Abrets en Dauphiné	D1006	D592	D82	Tissu ouvert	3	100
Saint-Didier-de-la-Tour	D1006	Route de pin	D1075	Tissu ouvert	4	30
Cessieu	D1006	100m chemin des Bouleaux	Chemin de la Draz	Tissu ouvert	3	100
Ruy-Montceau	D1006	Chemin de la Thivoliere	100m chemin des Bouleaux	Tissu ouvert	4	30
Saint-Jean-de-Soudain	D1006	Chemin de Buyat	Impasse du Clos	Tissu ouvert	3	100
Vienne	D1007	D538	N7	Tissu ouvert	4	30
Reventin-Vaugris	D1007	D538	N7	Tissu ouvert	4	30
Vienne	D1007	D538	N7	Tissu ouvert	3	100
Noyarey	D105F	Avenue de Valence	Echangeur A49	Rue en U	3	100
Saint-Egrève	D105F	Rue de la Biolle	Sortie Centre commercial	Tissu ouvert	3	100
Saint-Egrève	D105F	Avenue de Valence	Echangeur A49	Rue en U	3	100
Saint-Egrève	D105F	Chemin des acacias	Avenue de San Marino	Tissu ouvert	4	30
Saint-Egrève	D105F	les lies	Entree A48	Tissu ouvert	3	100
Saint-Egrève	D105F	Rue des abattoirs	les lies	Tissu ouvert	4	30
Saint-Egrève	D105F	Sortie Centre Commercial	Route de Lyon	Tissu ouvert	2	250
Seyssins	D106	Rue des Muriers	Avenue Pierre de Coubertin	Tissu ouvert	5	10
Seyssins	D106	Rue de l'agneau	Rue du Pied du Coteau	Tissu ouvert	5	10
Fontaine	D106	Quai du Drac	Entree A480	Tissu ouvert	4	30
Grenoble	D106	Quai du Drac	Entree A480	Tissu ouvert	4	30
Fontaine	D106	Avenue Jean Jaures	Quai du Drac	Tissu ouvert	4	30
Seyssinet-Pariset	D106	Rue Roger Barbe	Rue de la Poste	Tissu ouvert	5	10
Seyssinet-Pariset	D106	Rue Jean Jaures	Rue Roger Barbe	Tissu ouvert	5	10
Lans-en-Vercors	D106	Route de Villard	Route de Saint-Donat	Tissu ouvert	4	30
Lans-en-Vercors	D106	Route de Saint-Donat	Rue des Ecoles	Tissu ouvert	4	30
Seyssinet-Pariset	D106	Rue de la Poste	Boulevard de l'Europe	Tissu ouvert	5	10
Seyssins	D106	Rue Charnières	Rue de l'Agneau	Tissu ouvert	5	10
Seyssinet-Pariset	D106	Rue des Muriers	Avenue Pierre de Coubertin	Tissu ouvert	5	10
Claix	D106D	Allée du Balmet	Rue des Giroudes	Tissu ouvert	3	100
Seyssins	D106A	Route de Saint-Nizier	Palce des Marronniers	Tissu ouvert	5	10
Seyssinet-Pariset	D106A	Route de Saint-Nizier	Palce des Marronniers	Tissu ouvert	5	10
Seyssins	D106A	Route de Saint-Nizier	Rue de l'Agneau	Tissu ouvert	5	10
Seyssins	D106A	Rue de l'Agneau	Palce des Marronniers	Tissu ouvert	5	10
Seyssinet-Pariset	D106B	Rue de la Resistance	Avenue Hector Berlioz	Tissu ouvert	5	10
Seyssinet-Pariset	D106B	Rue de la Levade	Rue de la resistance	Tissu ouvert	4	30
Seyssinet-Pariset	D106B	Rue du Moucherotte	Rue de la Levade	Tissu ouvert	5	10
Seyssinet-Pariset	D106B	Boulevard des Freres Desaire	Rue Jean-Jacques Rousseau	Tissu ouvert	5	10
Seyssins	D106D	Allée du Pre Balmet	Rue de Comboire	Tissu ouvert	3	100
Claix	D106D	Allée du Pre Balmet	Rue de Comboire	Tissu ouvert	3	100
Seyssins	D106D	Changement vitesse 55 vers 80.0	Voie 21	Tissu ouvert	5	10
Seyssins	D106D	Rue de la Lune	Changement vitesse 55 vers 80.0	Tissu ouvert	5	10
Claix	D106D	Rue des Giroudes	Rue des Furronnières	Tissu ouvert	4	30
Seyssinet-Pariset	D106G	Avenue Victor Hugo	D106G	Rue en U	5	10
Seyssinet-Pariset	D106G	Avenue du General de Gaulle	Rue des Murailles	Tissu ouvert	5	10
Seyssinet-Pariset	D106G	Boulevard de l'Europe	Rue Lamartine	Tissu ouvert	4	30
Seyssinet-Pariset	D106G	Avenue du general de Gaulle	Rue Lamartine	Tissu ouvert	5	10
Seyssinet-Pariset	D106H	Rue Roger Barbe	Rue Jean Jaures	Tissu ouvert	5	10
Seyssinet-Pariset	D106H	Avenue Aristides Berges	Allée des balmes	Tissu ouvert	5	10
Fontaine	D106H	Avenue Aristides Berges	Allée des balmes	Tissu ouvert	5	10
Autrains-Méaudre en Vercors	D106M	Rue des Mateaux	la verne	Tissu ouvert	5	10
Bouvesse-Quirieu	D1075	D52	D522	Tissu ouvert	4	30
Saint-Martin-de-Clelles	D1075	Les Hormes	A51	Tissu ouvert	3	100
Echirrolles	D1075	Rue Jean Moulin	Avenue du general de Gaulle	Tissu ouvert	5	10
Voiron	D1075	Rue de la Lieure	Boulevard de Charavans	Tissu ouvert	4	30
Les Avenières Veyrins-Thuellin	D1075	Entree Veyrins Thuellin	Sortie Thuellin	Tissu ouvert	4	30
Montalieu-Vercieu	D1075	D52	D522	Tissu ouvert	4	30
Montferrat	D1075	D142D	Route de Paladru	Tissu ouvert	3	100
Le Pont-de-Claix	D1075	Cours Saint Andre	Rue Benoit Jay	Tissu ouvert	5	10
Coublevie	D1075	Route du Vercors	Rue du Berard	Tissu ouvert	4	30
Le Pont-de-Claix	D1075	Avenue Antoine Girard	Avenue de Verdun	Tissu ouvert	5	10
La Buissonne	D1075	Route de Moirans	Chemin de Balhazard	Tissu ouvert	3	100
Coublevie	D1075	Route de Saint-Jean	Chemin de la Chapelle	Tissu ouvert	4	30
Vareppe	D1075	Avenue Honore de Balzac	Chemin de Maisouche	Tissu ouvert	5	10
Saint-Michel-les-Portes	D1075	Les Hommes	Les Hommes	Tissu ouvert	3	100
Varces-Allières-et-Risset	D1075	Rue de l'industrie	Rue de Beauregard	Tissu ouvert	5	10

## Annexe 1-1 Classement sonore des voies routières en Isère par voie - 29 03 2022

Commune	Nom du tronçon	Débutant	Finissant	Tissu	Catégorie	Largeur
Coublevie	D1075	Rue Hector Blanchet	Rue du Berard	Tissu ouvert	4	30
Voreppe	D1075	Chemin des Buis	Chemin des îles	Tissu ouvert	2	250
Vézéronce-Curtin	D1075	D16	Entrée Morestel	Tissu ouvert	4	30
Le Pont-de-Claix	D1075	Rue du Trièves	Avenue du Maréchal Juin	Tissu ouvert	5	10
Voreppe	D1075	Grande Rue	Chemin du Pî	Tissu ouvert	3	100
Voiron	D1075	Rue Voltaire	Avenue Georges Frier	Tissu ouvert	4	30
Le Pont-de-Claix	D1075	Rue Jean Moulin	Avenue du général de Gaulle	Tissu ouvert	5	10
Varces-Allières-et-Risset	D1075	Rue des Astragales	Chemin de la Porte Coche	Tissu ouvert	3	100
La Buisse	D1075	Route de Saint-Jean	Chemin de la Chapelle	Tissu ouvert	3	100
Saint-Égrève	D1075	Rue de la Gare	D105	Tissu ouvert	5	10
Varces-Allières-et-Risset	D1075	Chemin de Bardonnanche	Rue Jean Jaures	Tissu ouvert	5	10
Voiron	D1075	Rue Paul Bert	Rue Faige Blanc	Tissu ouvert	5	10
Saint-Égrève	D1075	Rue du Rif Tronchard	Av KARBEN-RD105F-SI EGREVE	Tissu ouvert	5	10
Saint-Maurice-en-Trièves	D1075	D526	Saint-Martin Col de Grimon	Tissu ouvert	4	30
Les Abrets en Dauphiné	D1075	D142D	Route de Paladru	Tissu ouvert	3	100
Voiron	D1075	Rue du General Charlot	Rue du Colombier	Rue en U	3	100
Les Abrets en Dauphiné	D1075	Route de Paladru	Changement de Tissu	Tissu ouvert	3	100
Arandon-Passins	D1075	D522	D517	Tissu ouvert	3	100
Varces-Allières-et-Risset	D1075	Rue des Plantées	Chemin de Bardonnanche	Tissu ouvert	5	10
Chirens	D1075	Rue de 8 Mai 1945	D49	Tissu ouvert	3	100
Coublevie	D1075	Boulevard Denfert Rochereau	Rue Hector Blanchet	Tissu ouvert	4	30
Voreppe	D1075	Avenue Henri Chapays	Chemin des Buis	Tissu ouvert	2	250
Voreppe	D1075	Rue Hector Berlioz	Chemin du Pî	Tissu ouvert	3	100
Apprieu	D1075	Route des plaines	Route du Tram	Tissu ouvert	4	30
Voiron	D1075	Rue Lazare Carnot	Place de la République	Tissu ouvert	4	30
Monestier-de-Clermont	D1075	Les Hormes	A51	Tissu ouvert	3	100
Voiron	D1075	Place Pierre Semard	Boulevard du 4 septembre	Tissu ouvert	5	10
La Buisse	D1075	Chemin de Bathazar	Allée Henri Matisse	Tissu ouvert	3	100
Saint-Martin-le-Vinoux	D1075	Rue du Moucherotte	Rue du Moucherotte	Tissu ouvert	4	30
Grenoble	D1075	Entree N87	Entree N87	Tissu ouvert	4	30
Morestel	D1075	D522	D517	Tissu ouvert	3	100
Saint-Martin-le-Vinoux	D1075	Rue du 26 Mai 1944	Rue de Fisere	Tissu ouvert	4	30
La Buisse	D1075	Rue du Moulin	Route du Moirans	Tissu ouvert	3	100
Le Pont-de-Claix	D1075	Avenue des îles de Mars	Avenue Antoine Girard	Tissu ouvert	5	10
Voiron	D1075	Rue du Bourdon	Rocade Ouest	Tissu ouvert	3	100
Voreppe	D1075	Rue de Morletière	Route de Veuirey	Tissu ouvert	3	100
Saint-Égrève	D1075	Rue des Bonnais	Rue de la Gare	Tissu ouvert	5	10
Roissard	D1075	Les Hormes	A51	Tissu ouvert	3	100
Les Abrets en Dauphiné	D1075	D1006	D142D	Tissu ouvert	4	30
Voreppe	D1075	Rue de Chassolère	Rue du Peul	Tissu ouvert	5	10
Voiron	D1075	D520	Rue du Faubourg Sermorens	Tissu ouvert	5	10
Fontanil-Cornillon	D1075	Rue du Rif Tronchard	Av KARBEN-RD105F-SI EGREVE	Tissu ouvert	5	10
Le Pont-de-Claix	D1075	Rue Benoit Jay	Avenue de la Ridelet	Tissu ouvert	4	30
Chirens	D1075	Route du Val d'Ainan	Chemin du Mollard	Tissu ouvert	3	100
Vif	D1075	Rue de la Digue	Entree A51	Tissu ouvert	2	250
Faverge-de-la-Tour	D1075	Sortie Veyrins Thuellin	D1516	Tissu ouvert	3	100
Courtenay	D1075	D52	D522	Tissu ouvert	4	30
Saint-Jean-de-Moirans	D1075	Rue de la manche	Rue de Wesseling	Tissu ouvert	4	30
Echirolles	D1075	Entree N87	Rue Ambroise Croizat	Tissu ouvert	5	10
Saint-Jean-de-Moirans	D1075	Route de Saint-Jean	Chemin de la Chapelle	Tissu ouvert	3	100
Beaurepaire	D1075	Chemin de Saint-Charles	Route de Jarcieu	Tissu ouvert	3	100
Vif	D1075	Rue du Polygone	Rue Champollion	Tissu ouvert	4	30
Fontanil-Cornillon	D1075	Grande Rue	Chemin du Pî	Tissu ouvert	3	100
Porcieu-Ambagnieu	D1075	D52N	D52	Tissu ouvert	3	100
Morestel	D1075	Entree Morestel	Entree Veyrins Thuellin	Tissu ouvert	3	100
Voreppe	D1075	Avenue de Stalingrad	Rue de Nardan	Tissu ouvert	5	10
Voreppe	D1075	Rue de Fechallon	Chemin des Buis	Tissu ouvert	2	250
Claix	D1075	Avenue du Pont Rouge	Allée des jardins	Tissu ouvert	5	10
Echirolles	D1075	Entree N87	Entree N87	Tissu ouvert	4	30
Claix	D1075	Rue Benoit Jay	Avenue de la Ridelet	Tissu ouvert	4	30
Saint-Martin-le-Vinoux	D1075	Rue du petit lac	Rue du Moucherotte	Tissu ouvert	4	30
Voreppe	D1075	Rue de Nadran	Rue du Peage	Tissu ouvert	5	10
Morestel	D1075	D16	Entree Morestel	Tissu ouvert	4	30
Le Monestier-du-Percy	D1075	D526	Saint-Martin Col de Grimon	Tissu ouvert	4	30
Parmilieu	D1075	Limite departement	D52N	Tissu ouvert	3	100
Montferrat	D1075	Route de Paladru	Changement de Tissu	Tissu ouvert	3	100
Fontanil-Cornillon	D1075	Rue du Ralour	Grande Rue	Tissu ouvert	5	10
Voiron	D1075	Rue Louis Leprince Rinqnet	Rue de la Lieure	Tissu ouvert	4	30
Voreppe	D1075	Chemin des îles	D1075	Tissu ouvert	2	250
Coublevie	D1075	Rue de la manche	Rue de Wesseling	Tissu ouvert	4	30
Les Avenières Veyrins-Thuellin	D1075	Sortie Thuellin	Passage 80 Å 50 km/h	Tissu ouvert	4	30
Coublevie	D1075	Rue de Wesseling	Rue du Vercors	Tissu ouvert	4	30
Voiron	D1075	Rue Victor Hugo	Rue du General Charlot	Tissu ouvert	4	30
Grenoble	D1075	Boulevard Gambetta	Quai Crequi	Tissu ouvert	5	10
Echirolles	D1075	Avenue d'Honhoue	Rue Rene Thomas	Tissu ouvert	4	30
Chirens	D1075	Route du Val d'Ainan	Rue du Moulin Defillon	Tissu ouvert	3	100
Voreppe	D1075	Rue du Port	Chemin du Vercors	Tissu ouvert	3	100
Clelles	D1075	Les Hormes	A51	Tissu ouvert	3	100
Montalieu-Vercieu	D1075	D52N	D52	Tissu ouvert	3	100
Saint-Égrève	D1075	Avenue de San Marino	Rue des Bonnais	Tissu ouvert	4	30
Saint-Jean-de-Moirans	D1075	Route de Saint-Jean	Chemin de la Chapelle	Tissu ouvert	4	30
Corbelin	D1075	Sortie Veyrins Thuellin	D1516	Tissu ouvert	3	100
Le Pont-de-Claix	D1075	Avenue General Roux	Avenue General de Gaulle	Tissu ouvert	4	30
Varces-Allières-et-Risset	D1075	Rue Pierre Terrier	Rue des Plantées	Tissu ouvert	5	10
Voreppe	D1075	Chemin de Maisouche	Rue de Chassolère	Tissu ouvert	5	10
Voiron	D1075	Rue Voltaire	Rue Lazare Carnot	Tissu ouvert	4	30
Percy	D1075	D526	Saint-Martin Col de Grimon	Tissu ouvert	4	30
Clelles	D1075	D526	Saint-Martin Col de Grimon	Tissu ouvert	4	30
La Buisse	D1075	Allée Henri Matisse	Avenue De Juin 1940	Tissu ouvert	3	100
Chirens	D1075	Rue des Tuilleries	Route du Rousset	Tissu ouvert	3	100
La Buisse	D1075	Rue du Couvent	Rue du Moulin	Tissu ouvert	3	100
Voiron	D1075	Rue du Mail	Rue Bourg de Peage	Tissu ouvert	5	10
Voiron	D1075	Boulevard Denfert Rochereau	Rue Hector Blanchet	Tissu ouvert	4	30
Chirens	D1075	Route du Val d'Ainan	Rue du Moulin Defillon	Tissu ouvert	4	30
Voreppe	D1075	Route de Lyon	Avenue Henri Chapays	Tissu ouvert	2	250
Le Pont-de-Claix	D1075	Avenue General Roux	Rue Lavoisier	Tissu ouvert	4	30
Voreppe	D1075	Route de Veuirey	Rue Hector Berlioz	Tissu ouvert	3	100
Lalley	D1075	D526	Saint-Martin Col de Grimon	Tissu ouvert	4	30
Le Pont-de-Claix	D1075	Rue Lavoisier	Rue Lavoisier	Tissu ouvert	5	10
Grenoble	D1075	Rue Maréchal Dode	Avenue Felix Viallet	Rue en U	4	30
Voiron	D1075	Rue Hector Blanchet	Rue du Berard	Tissu ouvert	4	30
Saint-Faulès-Monestier	D1075	Les Hormes	A51	Tissu ouvert	3	100
Echirolles	D1075	Rue Rene Thomas	Rue Ambroise Croizat	Tissu ouvert	3	30
La Bâle-Montgascon	D1075	D1516	D1006	Tissu ouvert	3	100
Chirens	D1075	Route du Val d'Ainan	Rue du Moulin Defillon	Rue en U	3	100
Vif	D1075	Rue des Astragales	Chemin de la Porte Coche	Tissu ouvert	3	100
Voiron	D1075	Rue des Tuilleries	Rue du Bourdon	Tissu ouvert	3	100
Montferrat	D1075	D50C	Route Du Val d'Ainan	Tissu ouvert	3	100
Oyeu	D1075	Route des plaines	Route du Tram	Tissu ouvert	4	30
Varces-Allières-et-Risset	D1075	Rue Jean Jaures	Rue Ambroise Croizat	Tissu ouvert	5	10
Voreppe	D1075	Allée Henri Matisse	Avenue De Juin 1940	Tissu ouvert	3	100
Voreppe	D1075	Avenue Honore de Balzac	Chemin de Maisouche	Tissu ouvert	5	10
Voiron	D1075	Rue du Colombier	Place de la République	Rue en U	3	100
Voiron	D1075	Rue des Tuilleries	Route du Rousset	Tissu ouvert	3	100
La Buisse	D1075	Chemin de Pre Chapelle	Rue du Couvent	Tissu ouvert	3	100
Voreppe	D1075	Chemin du Vercors	Rue Xavier Jouvin	Tissu ouvert	3	100
Les Avenières Veyrins-Thuellin	D1075	Entree Morestel	Entree Veyrins Thuellin	Tissu ouvert	3	100
Saint-Martin-le-Vinoux	D1075	Rue Conrad Killian	Entree A48	Tissu ouvert	4	30
Le Pont-de-Claix	D1075	Avenue de Verdun	Rue de Trièves	Tissu ouvert	5	10
Vertieu	D1075	Limite departement	D52N	Tissu ouvert	3	100

## Annexe 1-1 Classement sonore des voies routières en Isère par voie - 29 03 2022

Commune	Nom du tronçon	Débutant	Finissant	Tissu	Catégorie	Largeur
Voreppe	D1075	Rue du Peuil	Rue de Morletiere	Tissu ouvert	5	10
La Bâtie-Montgascon	D1075	D1516	D1516	Tissu ouvert	4	30
Echirolles	D1075	Avenue Colonel Manhes	Rue Jean Moulin	Tissu ouvert	5	10
Vif	D1075	Route des Celliers	Rue du Polygone	Tissu ouvert	4	30
Voiron	D1075	Boulevard Becquet Castelbon	Rue du Mail	Tissu ouvert	5	10
Colombe	D1075	Route des plaines	Route du Tram	Tissu ouvert	4	30
Chirens	D1075	D50C	Route Du Val d'Ainan	Tissu ouvert	3	100
Echirolles	D1075	Avenue Paul Vaillant Couturier	Avenue Colonel Manhes	Tissu ouvert	5	10
Voiron	D1075	Rue de 8 Mai 1945	D49	Tissu ouvert	3	100
Echirolles	D1075	Avenue Paul Vaillant Couturier	Avenue de Gresivaudan	Tissu ouvert	4	30
Courtenay	D1075	D522	D517	Tissu ouvert	3	100
Varces-Allières-et-Risset	D1075	Rue de la Digue	Entree A51	Tissu ouvert	2	250
Charancieu	D1075	D142D	Route de Paladru	Tissu ouvert	3	100
Chirens	D1075	Rue du Moulin Defillon	Rue des Rampeaux	Tissu ouvert	5	10
Porcieu-Amblagnieu	D1075	Limite departement	D52N	Tissu ouvert	3	100
Les Avenières Veyrins-Thuellin	D1075	Passage 80 À 50 km/h	Sortie Veyrins Thuellin	Tissu ouvert	4	30
Blieu	D1075	D50C	Route Du Val d'Ainan	Tissu ouvert	3	100
Montferrat	D1075	Changement de Tissu	D50C	Rue en U	2	250
Le Pont-de-Claix	D1075	Rue Lavoisier	Avenue des Iles de Mars	Tissu ouvert	5	10
Voiron	D1075	Rue Faubourg Sermorens	Rue Victor Hugo	Tissu ouvert	3	100
Vif	D1075	Place de la Liberation	Rue des Astragales	Tissu ouvert	3	100
Les Abrets en Dauphiné	D1075	D1516	D1516	Tissu ouvert	3	100
Saint-Martin-le-Vieux	D1075	Rue de Itisere	Rue Conrad Kilian	Tissu ouvert	4	30
Vézéronce-Curtin	D1075	Entree Morestel	Entree Veyrins Thuellin	Tissu ouvert	3	100
Grenoble	D1075	A48	Pont de la porte de France	Tissu ouvert	4	30
Voiron	D1075	Rue Adolphe Peronnet	Place Pierre Semard	Tissu ouvert	5	10
La Bâtie-Montgascon	D1075	Sortie Veyrins Thuellin	D1516	Tissu ouvert	3	100
Varces-Allières-et-Risset	D1075	Rue de l'industrie	Avenue de la Liberation	Tissu ouvert	5	10
Fontanil-Cornillon	D1075	Rue du Rafour	Rue du Rif Tronchard	Tissu ouvert	5	10
Les Avenières Veyrins-Thuellin	D1075	Sortie Veyrins Thuellin	D1516	Tissu ouvert	3	100
Courtenay	D1075-12-2	LANCIN	PR 15,346	Tissu ouvert	4	30
Grenoble	D1075-D5B	D1075	D5B	Tissu ouvert	5	10
Grenoble	D1075-D5B	D5B	D1075	Tissu ouvert	5	10
Moirans	D1076	Route des Bois	Entree A48	Tissu ouvert	3	100
Voiron	D1076	Route des Bois	Entree A48	Tissu ouvert	3	100
Saint-Jean-de-Moirans	D1076	Route des Bois	Entree A48	Tissu ouvert	3	100
Chirens	D1082	Limite Département	N7	Tissu ouvert	3	100
Sablons	D1082	Limite Département	N7	Tissu ouvert	4	30
Sablons	D1082	Limite Département	N7	Tissu ouvert	3	100
Champier	D1085	Les Servas	D51	Tissu ouvert	3	100
Champier	D1085	Allee de Vermondiere	Route du 16 mai	Tissu ouvert	3	100
La Frette	D1085	Route du Grand Lempis	D119	Tissu ouvert	3	100
Voreppe	D1085	Rue Louis Barran	Sortie D121	Tissu ouvert	3	100
Rives	D1085	Route de la Liampre	Route de Charnacles	Tissu ouvert	2	250
Rives	D1085	Rue du Plan	Route du Vourey	Tissu ouvert	2	250
Beaucroissant	D1085	Chemin du Gua	Chemin du Gua	Tissu ouvert	2	250
Charnacles	D1085	D12C	D12	Tissu ouvert	2	250
Beaucroissant	D1085	Entree D1085	Chemin du Gua	Tissu ouvert	2	250
Charnacles	D1085	D12C	Route des vergers	Tissu ouvert	2	250
Rives	D1085	D12C	D12	Tissu ouvert	2	250
Moirans	D1085	Route de L'eclot	Route de Champfeuillet	Tissu ouvert	2	250
Ecluse-Badinières	D1085	Rue du 16 Mai 1944	Chemin des Matieres	Tissu ouvert	3	100
Champier	D1085	Route du Coritour	Chemin de Filonniere	Tissu ouvert	3	100
Moirans	D1085	D128	D128	Tissu ouvert	4	30
Succieu	D1085	D520	Limite ORHANE	Tissu ouvert	3	100
Mottier	D1085	Chemin de Rossatiere	D71D	Tissu ouvert	3	100
Bévenais	D1085	Route du Grand Lempis	D119	Tissu ouvert	3	100
Champier	D1085	Les Servas	Allee de Vernondiere	Tissu ouvert	3	100
Saint-Jean-de-Moirans	D1085	Route de la Gare	Chemin du Bois Bourgey	Tissu ouvert	4	30
Moirans	D1085	Route de Voiron	Route de Champfeuillet	Tissu ouvert	2	250
Moirans	D1085	D1092	D128	Tissu ouvert	2	250
Longechenal	D1085	D51G	Rue de la Cote Saint Andre	Tissu ouvert	3	100
Moirans	D1085	Route de Voiron	D1092	Tissu ouvert	3	100
Izeaux	D1085	D119	Chemin de Parmenie	Tissu ouvert	3	100
Rives	D1085	D12C	Route des vergers	Tissu ouvert	2	250
Saint-Jean-de-Moirans	D1085	Rue Louis Barran	Rue de la Resistance	Tissu ouvert	2	250
Moirans	D1085	Route de Moirans	Route du Ri D'olon	Tissu ouvert	2	250
Saint-Jean-de-Moirans	D1085	Entree D121	Sortie D121	Tissu ouvert	3	100
Voreppe	D1085	Rue de la Resistance	Avenue de Juin 1940	Tissu ouvert	2	250
Rives	D1085	Entree D1085	Chemin du Gua	Tissu ouvert	2	250
Izeaux	D1085	Route du Grand Lempis	D119	Tissu ouvert	3	100
Moirans	D1085	Route du Ri D'olon	Route de L'eclot	Tissu ouvert	2	250
Succieu	D1085	D1006	D520	Tissu ouvert	3	100
La Frette	D1085	La Cote Saint Andre	Route du Grand Lempis	Tissu ouvert	3	100
Beaucroissant	D1085	Chemin du Gua	Rue du Plan	Tissu ouvert	2	250
Charnacles	D1085	La Platte	D12C	Tissu ouvert	2	250
Moirans	D1085	Rue des Poutes	D12	Tissu ouvert	4	30
Châteauvlain	D1085	D520	Limite ORHANE	Tissu ouvert	3	100
Moirans	D1085	Rue Louis Barran	Sortie D121	Tissu ouvert	3	100
Champier	D1085	Rue du 16 Mai 1944	Chemin des Matieres	Tissu ouvert	3	100
Moirans	D1085	Sortie Route Seraphin Martin	D128	Tissu ouvert	3	100
Moirans	D1085	Route de la Gare	Chemin du Bois Bourgey	Tissu ouvert	4	30
Renage	D1085	Chemin du Gua	Rue du Plan	Tissu ouvert	2	250
Moirans	D1085	Avenue Jean Baptiste Achard	Entree/Sortie D121	Tissu ouvert	3	100
Rives	D1085	Chemin du Gua	Chemin du Gua	Tissu ouvert	2	250
Renage	D1085	Route de la Gare de Rives	Entree D1085	Tissu ouvert	2	250
Charnacles	D1085	Route de Moirans	Route du Ri D'olon	Tissu ouvert	2	250
Izeaux	D1085	ROUTE DU VERCORS	D519	Tissu ouvert	3	100
Les Eparres	D1085	D1006	D520	Tissu ouvert	3	100
Moirans	D1085	D128	Sortie Route Seraphin Martin	Tissu ouvert	3	100
Champier	D1085	D520	Limite ORHANE	Tissu ouvert	3	100
Saint-Jean-de-Moirans	D1085	Sortie D121	Entree D121	Tissu ouvert	3	100
Champier	D1085	Allee de Vermondiere	Rue du 16 Mai 1944	Tissu ouvert	3	100
Moirans	D1085	D128	Rue des Poutes	Tissu ouvert	4	30
Beaucroissant	D1085	ROUTE DU VERCORS	D519	Tissu ouvert	3	100
Champier	D1085	Chemin de Filonniere	Chemin de Rossatiere	Tissu ouvert	3	100
Le Grand-Lempis	D1085	Route du Grand Lempis	D119	Tissu ouvert	3	100
Mottier	D1085	D51G	Rue de la Cote Saint Andre	Tissu ouvert	3	100
Mottier	D1085	Chemin de Filonniere	Chemin de Rossatiere	Tissu ouvert	3	100
Moirans	D1085	Entree D121	Sortie D121	Tissu ouvert	3	100
Saint-Jean-de-Moirans	D1085	Chemin du Bourgey	Route de la Gare	Tissu ouvert	4	30
Sillans	D1085	Route du Grand Lempis	D119	Tissu ouvert	3	100
Bourgoin-Jallieu	D1085	D1006	D520	Tissu ouvert	3	100
Ecluse-Badinières	D1085	D520	Limite ORHANE	Tissu ouvert	3	100
Les Eparres	D1085	D520	Limite ORHANE	Tissu ouvert	3	100
Beaucroissant	D1085	D519	Route de la Gare de Rives	Tissu ouvert	2	250
La Frette	D1085	D51G	Rue de la Cote Saint Andre	Tissu ouvert	3	100
Saint-Jean-de-Moirans	D1085	Route de la Gare	Avenue Jean-Baptiste Achard	Tissu ouvert	4	30
Saint-Jean-de-Moirans	D1085	Avenue Jean Baptiste Achard	Entree/Sortie D121	Tissu ouvert	3	100
Moirans	D1085	Sortie D121	Entree D121	Tissu ouvert	3	100
Izeaux	D1085	Chemin de Parmenie	ROUTE DU VERCORS	Tissu ouvert	3	100
Charnacles	D1085	Route de la Liampre	Route de Charnacles	Tissu ouvert	2	250
Nivolas-Vermelle	D1085	D1006	D520	Tissu ouvert	3	100
Moirans	D1085	Rue Louis Barran	Rue de la Resistance	Tissu ouvert	2	250
Mottier	D1085	Les Servas	D51	Tissu ouvert	3	100
Saint-Hilaire-de-la-Côte	D1085	D51G	Rue de la Cote Saint Andre	Tissu ouvert	3	100
Rives	D1085	Chemin du Gua	Rue du Plan	Tissu ouvert	2	250
Renage	D1085	Entree D1085	Chemin du Gua	Tissu ouvert	2	250
Renage	D1085	Rue du Plan	Route du Vourey	Tissu ouvert	2	250
La Buisse	D1085	Rue Louis Barran	Rue de la Resistance	Tissu ouvert	2	250

## Annexe 1-1 Classement sonore des voies routières en Isère par voie - 29 03 2022

Commune	Nom du tronçon	Débutant	Finissant	Tissu	Catégorie	Largeur
Mottier	D1085	Route du Cortour	Chemin de Filloniere	Tissu ouvert	3	100
Moirans	D1085	Chemin du Bourgey	Route de la Gare	Tissu ouvert	4	30
Beaucroissant	D1085	Route de la Gare de Rives	Entrée D1085	Tissu ouvert	2	250
Voreppe	D1085	Rue Louis Barran	Rue de la Resistance	Tissu ouvert	2	250
Moirans	D1085	Route de la Gare	Avenue Jean Baptiste Achard	Tissu ouvert	4	30
Renage	D1085	Chemin du Gua	Chemin du Gua	Tissu ouvert	2	250
Renage	D1085	Route de la Liangre	Route de Chamecles	Tissu ouvert	2	250
Saint-Jean-de-Moirans	D1085	Rue Louis Barran	Sortie D121	Tissu ouvert	3	100
Jarrie	D1085B	Avenue de la Gare	Rue Frederic Manhes	Tissu ouvert	3	100
Montchaboud	D1085B	Avenue de la Gare	Rue Frederic Manhes	Tissu ouvert	3	100
Champ-sur-Drac	D1085B	Avenue de la Gare	Rue Frederic Manhes	Tissu ouvert	3	100
Notre-Dame-de-Mésage	D1085B	Avenue de la Gare	Rue Frederic Manhes	Tissu ouvert	3	100
Jarrie	D1085B	Rue Frederic Manhes	D1085C	Tissu ouvert	3	100
Montchaboud	D1085B	Rue Frederic Manhes	D1085C	Tissu ouvert	3	100
Notre-Dame-de-Mésage	D1085B	Rue Frederic Manhes	D1085C	Tissu ouvert	3	100
Montchaboud	D1085B	Route de Vizzile	N85	Tissu ouvert	5	10
Champ-sur-Drac	D1085B	Rue Frederic Manhes	D1085C	Tissu ouvert	3	100
Montchaboud	D1085C	Route de Vizille	N85	Tissu ouvert	4	30
Saint-Martin-d'Hères	D1087	Rue Jules Flandrin	Rue du pont Carpin	Tissu ouvert	3	100
Saint-Martin-d'Hères	D1087	Rue du pont Carpin	Rue des Taillees	Tissu ouvert	3	100
Grenoble	D1087	Rue du pont Carpin	Rue des Taillees	Tissu ouvert	3	100
Saint-Martin-d'Hères	D1087	Rue des Taillees	Avenue du doyen Louis Weil	Tissu ouvert	4	30
La Tronche	D1087	Rue Jules Flandrin	Rue du pont Carpin	Tissu ouvert	3	100
Saint-Martin-d'Hères	D1087	Rue Julian Grimau	Avenue de la commune de Paris	Tissu ouvert	4	30
Saint-Martin-d'Hères	D1087	Avenue de la commune de Paris	N87	Tissu ouvert	3	100
La Tronche	D1087	Rue du pont Carpin	Rue des Taillees	Tissu ouvert	3	100
Grenoble	D1087	Rue Jules Flandrin	Rue du pont Carpin	Tissu ouvert	3	100
Saint-Martin-d'Hères	D1087	Rue des Glarons	Rue Julian Grimau	Tissu ouvert	4	30
Meylan	D1090	Chemin de Saint Martin	Chemin de la Chicane	Tissu ouvert	5	10
Saint-Ismier	D1090	Rue Doyen Gosse	D30	Tissu ouvert	5	10
Meylan	D1090	Carrefour de L'Europe	A41	Tissu ouvert	3	100
Montbonnot-Saint-Martin	D1090	Chemin de la Souchiere	Route de la Doux	Tissu ouvert	5	10
Biviers	D1090	Chemin des Tieres	Chemin du BA-#uf	Tissu ouvert	5	10
Saint-Martin-d'Hères	D1090	Pas Ricou	Chemin des Acacias	Tissu ouvert	3	100
Bernin	D1090	Chemin des Batellieres	Chemin des Vergers	Tissu ouvert	5	10
Crolles	D1090	Avenue de l'Abbaye	Rue de la Giffe	Tissu ouvert	4	30
Saint-Nazaire-les-Eymes	D1090	Chemin des Grandes Vignes	Doyen Gosse	Tissu ouvert	5	10
Meylan	D1090	Rue Beausoleil	Avenue du Taillefer	Tissu ouvert	4	30
Saint-Ismier	D1090	D11	Chemin du Fangeat	Tissu ouvert	5	10
Meylan	D1090	Avenue du Vercors	Chemin des sources	Tissu ouvert	4	30
Pontcharra	D1090	Chemin du Vorget	D523A	Tissu ouvert	3	100
Meylan	D1090	A41	Boulevard des Alpes	Tissu ouvert	4	30
Grenoble	D1090	Rue du 19 mars 1962	Avenue du Grand Sablon	Tissu ouvert	4	30
Crolles	D1090	Rue Henri Lanier	Rue des Vergers	Tissu ouvert	3	100
Meylan	D1090	Boulevard des Alpes	Rue du pre d'elle	Tissu ouvert	4	30
Lumbin	D1090	Rue du Marais	Rue du Grand Dufay	Tissu ouvert	3	100
Montbonnot-Saint-Martin	D1090	Chemin des Tieres	Chemin du BA-#uf	Tissu ouvert	5	10
Lumbin	D1090	Rue Saint-Sulpice	Rue du Marais	Tissu ouvert	3	100
Crolles	D1090	Rue Saint-Sulpice	Rue du Marais	Tissu ouvert	3	100
Saint-Ismier	D1090	Allee du Jayet	Chemin de Charviniere	Tissu ouvert	5	10
Sainte-Marie-d'Alloix	D1090	Pont de la Gache	Route de Goncelin	Tissu ouvert	3	100
Le Versoud	D1090	Rue Victor Hugo	Route de Chamechaude	Tissu ouvert	4	30
Bernin	D1090	Chemin des Vergers	Chemin de Craponoz	Tissu ouvert	5	10
La Terrasse	D1090	Route du Lac	Avenue de Savoie	Tissu ouvert	3	100
La Tronche	D1090	Sortie A41	Rue de la Caronnerie	Tissu ouvert	3	100
La Tronche	D1090	Chemin des Acacias	Entrée A41	Tissu ouvert	2	250
Montbonnot-Saint-Martin	D1090	Chemin de la Chicane	Place Michel Geindre	Tissu ouvert	5	10
Vizille	D1090	Rue Emie Cros	Place de la Liberation	Tissu ouvert	5	10
Saint-Nazaire-les-Eymes	D1090	D30	Route de Saint-Pancrasse	Tissu ouvert	5	10
Meylan	D1090	Chemin de l'ancienne mairie	Avenue des 7 laux	Tissu ouvert	4	30
Saint-Ismier	D1090	D30	Chemin du Piat	Tissu ouvert	5	10
Chapareillan	D1090	Chemin du Vorget	D523A	Tissu ouvert	3	100
Saint-Ismier	D1090	Chemin de Pageonniere	D165	Tissu ouvert	5	10
Montbonnot-Saint-Martin	D1090	Route de la Doux	Chemin des Tieres	Tissu ouvert	5	10
Lumbin	D1090	Chemin Pouillot	Avenue du Gresivaudan	Tissu ouvert	3	100
Bernin	D1090	Chemin de Craponoz	Chemin des Marechaies	Tissu ouvert	5	10
Saint-Ismier	D1090	D30	Route de Saint-Pancrasse	Tissu ouvert	5	10
Crolles	D1090	Rue du 8 mai 1945	Rue Henri Lanier	Tissu ouvert	4	30
La Terrasse	D1090	Grande Rue	Avenue de Savoie	Tissu ouvert	3	100
Meylan	D1090	Avenue de la Chartreuse	Allee de la Phaly	Tissu ouvert	5	10
Meylan	D1090	Chemin du Bachais	Avenue des 7 Laux	Tissu ouvert	4	30
Saint-Ismier	D1090	D11	Chemin de Pageonniere	Tissu ouvert	4	30
Crolles	D1090	Rue Jean Moulin	Avenue de l'Abbaye	Tissu ouvert	5	10
Biviers	D1090	Chemin du BA-#uf	Chemin de Chapicolle	Tissu ouvert	5	10
Le Touvet	D1090	Pont de la Gache	Route de Goncelin	Tissu ouvert	3	100
Meylan	D1090	Rue du pre d'elle	Allee des Centaures	Tissu ouvert	4	30
La Tronche	D1090	Rue du 19 mars 1962	Avenue du Grand Sablon	Tissu ouvert	4	30
Saint-Nazaire-les-Eymes	D1090	Rue Doyen Gosse	D30	Tissu ouvert	5	10
Montbonnot-Saint-Martin	D1090	Chemin de Chapicolle	Allee du Jayet	Tissu ouvert	5	10
La Tronche	D1090	Avenue du Grand Sablon	Pas Ricou	Tissu ouvert	2	250
Bernin	D1090	Chemin des Ratz	Chemin des Batellieres	Tissu ouvert	5	10
Crolles	D1090	Rue de la Giffe	Rue Leo Lagrange	Tissu ouvert	5	10
Le Touvet	D1090	Grande Rue	Avenue de Savoie	Tissu ouvert	3	100
Crolles	D1090	Rue Leo Lagrange	Rue du 8 mai 1945	Tissu ouvert	5	10
La Tronche	D1090	Carrefour de L'Europe	A41	Tissu ouvert	3	100
Montbonnot-Saint-Martin	D1090	Chemin du BA-#uf	Chemin de Chapicolle	Tissu ouvert	5	10
Meylan	D1090	Chemin de l'ancienne mairie	Chemin de Beriviere	Tissu ouvert	4	30
Meylan	D1090	Chemin de Rochasson	Chemin de Saint Martin	Tissu ouvert	5	10
Saint-Vincent-de-Mercuze	D1090	Pont de la Gache	Route de Goncelin	Tissu ouvert	3	100
La Tronche	D1090	Pas Ricou	Chemin des Acacias	Tissu ouvert	3	100
Meylan	D1090	Sortie A41	Rue de la Caronnerie	Tissu ouvert	3	100
Montbonnot-Saint-Martin	D1090	Allee du Jayet	Chemin de Charviniere	Tissu ouvert	5	10
Meylan	D1090	Avenue de Chamrousse	Chemin du Bachais	Tissu ouvert	4	30
Saint-Ismier	D1090	Route du Rivet	Chemin de l'Eglise	Tissu ouvert	5	10
Saint-Martin-d'Hères	D1090	Avenue du Grand Sablon	Pas Ricou	Tissu ouvert	2	250
Biviers	D1090	Allee du Jayet	Chemin de Charviniere	Tissu ouvert	5	10
Biviers	D1090	Route de la Doux	Chemin des Tieres	Tissu ouvert	5	10
Saint-Martin-d'Hères	D1090	Chemin des Acacias	Entrée A41	Tissu ouvert	2	250
Meylan	D1090	Chemin de Beriviere	Avenue de la Chartreuse	Tissu ouvert	4	30
Meylan	D1090	Chemin de Chammetiere	Avenue de Chamrousse	Tissu ouvert	5	10
Barraux	D1090	Chemin du Vorget	D523A	Tissu ouvert	3	100
Saint-Nazaire-les-Eymes	D1090	D30	Chemin du Piat	Tissu ouvert	3	10
Crolles	D1090	Rue de Mayard	Rue du Lac	Tissu ouvert	3	100
Grenoble	D1090	Place de Paul Mistral	D5	Rue en U	3	100
Biviers	D1090	Chemin de Chapicolle	Allee du Jayet	Tissu ouvert	5	10
Meylan	D1090	Chemin des Buclos	Chemin de Chammetiere	Tissu ouvert	4	30
Lumbin	D1090	Chemin Pouillot	Rue Grand Dufay	Tissu ouvert	3	100
Crolles	D1090	Rue Jean Moulin	Chemin des Marechaies	Tissu ouvert	5	10
Meylan	D1090	Allee des Centaures	Chemin de la Reviere	Tissu ouvert	4	30
Saint-Nazaire-les-Eymes	D1090	Chemin des Ratz	Chemin des Batellieres	Tissu ouvert	5	10
La Buisserie	D1090	Pont de la Gache	Route de Goncelin	Tissu ouvert	3	100
Bernin	D1090	Rue Jean Moulin	Chemin des Marechaies	Tissu ouvert	5	10
La Tronche	D1090	A41	Boulevard des Alpes	Tissu ouvert	4	30
Crolles	D1090	Rue des Vergers	Rue de Mayard	Tissu ouvert	3	100
Lumbin	D1090	Rue Colette	Chemin du Polonais	Tissu ouvert	3	100
Le Touvet	D1090	Rue de la Priola	Grande Rue	Tissu ouvert	3	100
Saint-Ismier	D1090	Chemin des Grandes Vignes	Doyen Gosse	Tissu ouvert	5	10
La Terrasse	D1090	Avenue du Gresivaudan	Route du Lac	Tissu ouvert	3	100
La Terrasse	D1090	Chemin Pouillot	Avenue du Gresivaudan	Tissu ouvert	3	100
Crolles	D1090	Rue du lac	Rue Colette	Tissu ouvert	3	100

## Annexe 1-1 Classement sonore des voies routières en Isère par voie - 29 03 2022

Commune	Nom du tronçon	Débutant	Finissant	Tissu	Catégorie	Largeur
Meylan	D1090	Chamin de la Chicane	Place Michel Geindre	Tissu ouvert	5	10
Vizille	D1090	Place de la Libération	Rue Casimir Perrier	Tissu ouvert	5	10
Barraux	D1090	Point de la Gache	Route de Goncelin	Tissu ouvert	3	100
Crolles	D1090	Rue Colette	Chemin du Polonais	Tissu ouvert	3	100
Meylan	D1090	Chemin des sources	Chemin des Sources	Tissu ouvert	4	30
Saint-Nazaire-les-Eymes	D1090	Route de Saint Pancrasse	Chemin des Ratz	Tissu ouvert	5	10
Grenoble	D1090	Place Pasteur	Boulevard du Maréchal Joffre	Tissu ouvert	5	10
La Tronche	D1090	Avenue du Grand Sablon	Avenue de Verdun	Tissu ouvert	4	30
Saint-Ismier	D1090	Chemin de Chartreuse	Route du Rivet	Tissu ouvert	5	10
Le Bourg-d'Oisans	D1091	D1091B	Au Martinet	Tissu ouvert	3	100
Auris	D1091	Hameau des Alberges	Le Village	Tissu ouvert	3	100
Le Bourg-d'Oisans	D1091	RUE ARISTIDE BRIAND	Rampe des Commerces	Tissu ouvert	3	100
Saint-Barthélemy-de-Séchilienne	D1091	D591	D1091	Tissu ouvert	3	100
Le Freney-d'Oisans	D1091	Le Village	Gardette	Tissu ouvert	3	100
Séchilienne	D1091	D591	D1091	Tissu ouvert	3	100
Notre-Dame-de-Mésage	D1091	N85E	Avenue Pasteur	Tissu ouvert	3	100
Saint-Barthélemy-de-Séchilienne	D1091	D1091	Rue Pradavat	Tissu ouvert	3	100
Séchilienne	D1091	Sous la Broue	D591	Tissu ouvert	3	100
Vizille	D1091	Entree N85	Entree Rue Jean Jaures	Tissu ouvert	3	100
Vizille	D1091	Sortie D1091	Entree D1901	Tissu ouvert	3	100
Le Freney-d'Oisans	D1091	Hameau des Alberges	Le Village	Tissu ouvert	3	100
Vizille	D1091	D101A/D1091	Chemin de la digue	Tissu ouvert	3	100
Livet-et-Gavet	D1091	D1091	Rue Pradavat	Tissu ouvert	3	100
Les Deux Alpes	D1091	RUE ARISTIDE BRIAND	Rampe des Commerces	Tissu ouvert	3	100
Le Bourg-d'Oisans	D1091	Avenue de la gare	Rue Aristide Briand	Rue en U	2	250
Saint-Pierre-de-Mésage	D1091	Avenue Aristide Briand	Rue Paul Langevin	Tissu ouvert	3	100
Les Deux Alpes	D1091	Hameau des Alberges	Le Village	Tissu ouvert	3	100
Saint-Pierre-de-Mésage	D1091	Avenue Pasteur	Avenue Aristide Briand	Tissu ouvert	3	100
Vizille	D1091	D101A	Chemin de la Digue	Tissu ouvert	3	100
Livet-et-Gavet	D1091	Rue de la Combe Blanche	Les Grands Sables	Tissu ouvert	3	100
Séchilienne	D1091	Rue Paul Langevin	Noyeuchu	Tissu ouvert	3	100
Livet-et-Gavet	D1091	Rue Pradavat	Rue de la Combe-Blanche	Rue en U	2	250
Vizille	D1091	Avenue Pasteur	Avenue Aristide Briand	Tissu ouvert	3	100
Notre-Dame-de-Mésage	D1091	D101A	Chemin de la Digue	Tissu ouvert	3	100
Le Bourg-d'Oisans	D1091	D526	Chemin du Bus d'en Haut	Tissu ouvert	3	100
Mizoën	D1091	Le Village	Gardette	Tissu ouvert	3	100
Notre-Dame-de-Mésage	D1091	Avenue Pasteur	Avenue Aristide Briand	Tissu ouvert	3	100
Chamrier	D1091	Les Sieves	Allée de Vermondere	Tissu ouvert	3	100
Séchilienne	D1091	D1091	Rue Pradavat	Tissu ouvert	3	100
Notre-Dame-de-Mésage	D1091	D101A/D1091	Chemin de la digue	Tissu ouvert	3	100
Livet-et-Gavet	D1091	Rue Pradavat	Rue de la Combe-Blanche	Tissu ouvert	3	100
Vizille	D1091	Avenue Aristide Briand	Rue Paul Langevin	Tissu ouvert	3	100
Saint-Barthélemy-de-Séchilienne	D1091	Sous la Broue	D591	Tissu ouvert	3	100
Vizille	D1091	N85E	Avenue Pasteur	Tissu ouvert	3	100
Le Bourg-d'Oisans	D1091	Rue de la Combe Blanche	Les Grands Sables	Tissu ouvert	3	100
Saint-Barthélemy-de-Séchilienne	D1091	Rue Paul Langevin	Noyeuchu	Tissu ouvert	3	100
Vizille	D1091	Rue Paul Langevin	Noyeuchu	Tissu ouvert	3	100
Les Deux Alpes	D1091	Le Village	Gardette	Tissu ouvert	3	100
Auris	D1091	RUE ARISTIDE BRIAND	Rampe des Commerces	Tissu ouvert	3	100
L'Albenc	D1092	Route de l'Albenc	D35	Rue en U	2	250
Saint-Marcellin	D1092	Rue Du Dauphin	Route d'Izeron	Rue en U	3	100
Pollénas	D1092	Route de l'Albenc	Etang de Montenas	Tissu ouvert	3	100
Saint-Sauveur	D1092	Rue Du Dauphin	Route d'Izeron	Rue en U	3	100
Saint-Lattier	D1092	D20	D20	Tissu ouvert	3	100
Chatte	D1092	D71	Rue de la Camponniere	Tissu ouvert	4	30
Vinay	D1092	Avenue Brun Faulquier	Rue du 19 Mars 1962	Tissu ouvert	5	10
Tullins	D1092	Route de l'Albenc	Etang de Montenas	Tissu ouvert	3	100
Têche	D1092	Chemin du Moulin	Rue Auguste Favot	Tissu ouvert	3	100
Moirans	D1092	Sortie D1085	Sortie D1085	Tissu ouvert	3	100
Beaulieu	D1092	Chemin du Moulin	Rue Auguste Favot	Tissu ouvert	3	100
Saint-Lattier	D1092	Chemin du Patet	Limite département	Tissu ouvert	3	100
Moirans	D1092	Chemin de la violette	D1085	Tissu ouvert	5	10
Saint-Marcellin	D1092	Rue Du Dauphin	Route d'Izeron	Tissu ouvert	4	30
Vinay	D1092	Chemin du Moulin	Rue Auguste Favot	Tissu ouvert	5	10
Moirans	D1092	Sortie D1092	Entree D1085	Tissu ouvert	3	100
Beaulieu	D1092	D42A	Chemin du Moulin	Tissu ouvert	3	100
Vinay	D1092	Chemin du Moulin	Rue Auguste Favot	Rue en U	3	100
Saint-Sauveur	D1092	D42A	Route d'Izeron	Tissu ouvert	4	30
Vourey	D1092	Route des Etangs	Route de la Fontaine Ronde	Tissu ouvert	3	100
Vinay	D1092	Montée de l'Erinée	Rue des Terreaux	Tissu ouvert	3	100
Cras	D1092	Route de l'Albenc	Etang de Montenas	Tissu ouvert	3	100
Saint-Marcellin	D1092	Avenue de l'Abbaye	Rue de l'Egalité	Tissu ouvert	4	30
Tullins	D1092	Rue de Gresivaudan	Rue du Thevenet	Tissu ouvert	3	100
Tullins	D1092	Chemin de Saint-Jean de Chepy	Route des Etangs	Tissu ouvert	3	100
Saint-Vérand	D1092	D42A	Route d'Izeron	Tissu ouvert	3	100
Tullins	D1092	Route de Renage	Chemin de Saint Jean de Chepy	Tissu ouvert	3	100
Chantesse	D1092	Chemin des Allards	Etang de Montenas	Tissu ouvert	3	100
Têche	D1092	D42A	Chemin du Moulin	Tissu ouvert	3	100
Saint-Sauveur	D1092	D42A	Route d'Izeron	Tissu ouvert	5	10
La Sône	D1092	D71	Rue de la Camponniere	Tissu ouvert	3	100
Pollénas	D1092	Chemin des Allards	Etang de Montenas	Tissu ouvert	3	100
Saint-Lattier	D1092	D27B	Chemin de la Baudière	Tissu ouvert	3	100
Cras	D1092	Chemin des Allards	Etang de Montenas	Tissu ouvert	3	100
Saint-Lattier	D1092	D27B	D325	Tissu ouvert	4	30
Saint-Hilaire-du-Rosier	D1092	D21A	D20	Tissu ouvert	3	100
Saint-Marcellin	D1092	D21A	Rue de la Camponniere	Tissu ouvert	4	30
Têche	D1092	D42A	Le Chatelard	Tissu ouvert	3	100
Beaulieu	D1092	D42A	Le Chatelard	Tissu ouvert	3	100
Saint-Marcellin	D1092	Cours vallier	Rue du dauphin	Tissu ouvert	4	30
Tullins	D1092	Chemin des Allards	Place Jean Jaures	Tissu ouvert	5	10
Moirans	D1092	Entree D1092	Sortie D1085	Tissu ouvert	3	100
L'Albenc	D1092	Rue des Terreaux	Rue de la Gare	Tissu ouvert	3	100
L'Albenc	D1092	Route de l'Albenc	D35	Tissu ouvert	3	100
Saint-Vérand	D1092	Rue Du Dauphin	Route d'Izeron	Tissu ouvert	4	30
Chatte	D1092	D21A	D20	Tissu ouvert	3	100
Saint-Lattier	D1092	D21A	Tintoniere	Tissu ouvert	3	100
Saint-Lattier	D1092	Chemin de la Baudière	Chemin du Patet	Tissu ouvert	4	30
Tullins	D1092	Avenue Pierre Beregovoy	Rue Pierre mendes France	Tissu ouvert	5	10
Chantesse	D1092	Route de l'Albenc	D35	Rue en U	2	250
Chantesse	D1092	Route de l'Albenc	D35	Tissu ouvert	3	100
Saint-Vérand	D1092	D42A	Route d'Izeron	Tissu ouvert	5	10
Moirans	D1092	Chemin de la violette	Avenue Louis Molyroud	Tissu ouvert	5	10
Tullins	D1092	Chemin des Allards	Etang de Montenas	Tissu ouvert	3	100
Saint-Marcellin	D1092	Rue Emile Zola	Rue Ampere	Tissu ouvert	4	30
La Sône	D1092	D21A	D20	Tissu ouvert	3	100
Têche	D1092	D42A	Route d'Izeron	Tissu ouvert	3	100
Saint-Vérand	D1092	Rue Du Dauphin	Route d'Izeron	Rue en U	3	100
Saint-Sauveur	D1092	D42A	Route d'Izeron	Tissu ouvert	3	100
Saint-Marcellin	D1092	Rue Ampere	Rue de la Liberté	Tissu ouvert	4	30
L'Albenc	D1092	Montée de l'Erinée	Rue des Terreaux	Tissu ouvert	3	100
Tullins	D1092	Avenue du 11 Novembre	Rue du Thevenet	Tissu ouvert	5	10
Vinay	D1092	Chemin du Moulin	Rue Auguste Favot	Tissu ouvert	3	100
Saint-Sauveur	D1092	Rue Du Dauphin	Route d'Izeron	Tissu ouvert	4	30
Chatte	D1092	D71	Rue de la Camponniere	Tissu ouvert	3	100
Saint-Marcellin	D1092	Rue de l'Egalité	Rue Emile Zola	Tissu ouvert	4	30
Chantesse	D1092	Route de l'Albenc	Etang de Montenas	Tissu ouvert	3	100
Vourey	D1092	Chemin de Saint-Jean de Chepy	Route des Etangs	Tissu ouvert	3	100
Saint-Marcellin	D1092	Rue de la Camponniere	Avenue de l'Abbaye	Tissu ouvert	4	30
Tullins	D1092	Route de Renage	Rue de Gresivaudan	Tissu ouvert	4	30
Frogès	D10A	Avenue Robert Huant	Rue de la République	Tissu ouvert	3	100

## Annexe 1-1 Classement sonore des voies routières en Isère par voie - 29 03 2022

Commune	Nom du tronçon	Débutant	Finissant	Tissu	Catégorie	Largeur
Villard-Bonnot	D10A	Avenue Robert Huant	Rue de la République	Tissu ouvert	3	100
Le Champ-près-Froges	D10A	Avenue Robert Huant	Rue de la République	Tissu ouvert	3	100
Le Champ-près-Froges	D10A	PR 0.000	PR 3.435	Tissu ouvert	3	100
Froges	D10A	PR 0.000	PR 3.435	Tissu ouvert	3	100
Croiles	D10A	Avenue Robert Huant	Rue de la République	Tissu ouvert	3	100
Montbonnot-Saint-Martin	D11	RN90 - RD11	RD11 PR 1.367	Tissu ouvert	4	30
Domène	D11	Entree A41	Rond-point Jean Moulin	Tissu ouvert	3	100
Montbonnot-Saint-Martin	D11	Avenue de l'Europe	Route des Semaises	Tissu ouvert	4	30
Montbonnot-Saint-Martin	D11	Chemin de Chartrabout	Chemin de la Laurelle	Tissu ouvert	4	30
Montbonnot-Saint-Martin	D11	Sortie A41	Entree A41	Tissu ouvert	4	30
Montbonnot-Saint-Martin	D11	Route de la Doux	Sortie A41	Tissu ouvert	4	30
Montbonnot-Saint-Martin	D11	Entree A41	Sortie A41	Tissu ouvert	5	10
Montbonnot-Saint-Martin	D11	Route des Semaises	Route de Domence	Tissu ouvert	4	30
Montbonnot-Saint-Martin	D11	Entree A41	Rd Point Route de Domene	Tissu ouvert	4	30
Montbonnot-Saint-Martin	D11	Entree A41	Rond-point Jean Moulin	Tissu ouvert	3	100
Saint-Martin-d'Hères	D112	Rue Marceau Leysieux	Avenue Pierre Semard	Tissu ouvert	5	10
Saint-Martin-d'Hères	D112	Rue Marceau Leysieux	Avenue Benoit Frachon	Tissu ouvert	5	10
Saint-Martin-d'Hères	D112	Rue du 19 mars 1962	Avenue de la commune de Paris	Tissu ouvert	5	10
Saint-Martin-d'Hères	D112	Rue Gay	Rue Anatole France	Tissu ouvert	5	10
Saint-Martin-d'Hères	D112	Rue Saint Just	Allée de la Rocade	Tissu ouvert	5	10
Saint-Martin-d'Hères	D112	Avenue Cile Labeyse	Rue Aristide Berges	Tissu ouvert	5	10
Saint-Martin-d'Hères	D112	Rue Anatole Frachon	Avenue Benoit Frachon	Tissu ouvert	5	10
Saint-Martin-d'Hères	D112	Avenue Pierre Semard	Avenue Cile Labeyse	Tissu ouvert	5	10
Saint-Martin-d'Hères	D112	Avenue Jules Vales	Rue de la Poste	Tissu ouvert	5	10
Saint-Martin-d'Hères	D112	Rue de la Poste	Rue Gay	Tissu ouvert	5	10
Saint-Martin-d'Hères	D112	Rue paul Gueymard	Rue du 19 mars 1962	Tissu ouvert	5	10
Saint-Martin-d'Hères	D112	Avenue de la Commune de Paris	Rue Saint Just	Tissu ouvert	5	10
Saint-Martin-d'Hères	D112	Rue Aristide Berges	Rue paul Gueymard	Tissu ouvert	5	10
Saint-Martin-d'Hères	D112	Avenue de la Commune de Paris	Allée de la Rocade	Tissu ouvert	5	10
Saint-Martin-d'Hères	D112	Allée de la Rocade	Avenue de la Galochere	Tissu ouvert	5	10
La Côte-Saint-André	D119	Le grand chemin	Route de la Cote Saint-Andre	Tissu ouvert	3	100
Brézins	D119	Le grand chemin	Route de la Cote Saint-Andre	Tissu ouvert	3	100
Rives	D119	D1085	Rue de fontaine de Bievre	Rue en U	2	250
Gillonnay	D119	Le grand chemin	Route de la Cote Saint-Andre	Tissu ouvert	3	100
Izeaux	D119	D1085	Rue de fontaine de Bievre	Rue en U	2	250
Beaucroissant	D119	D1085	Rue de fontaine de Bievre	Rue en U	2	250
Apprieu	D119	D1085	Rue de fontaine de Bievre	Rue en U	2	250
Le Grand-Lemps	D119	D1085	Rue de fontaine de Bievre	Rue en U	2	250
Saint-Siméon-de-Bressieux	D119	Le grand chemin	Route de la Cote Saint-Andre	Tissu ouvert	3	100
Colombe	D119	D1085	Rue de fontaine de Bievre	Rue en U	2	250
Saint-Ismier	D118	Chemin du Pre	Route de Chambéry	Tissu ouvert	5	10
Domène	D11K	Rond-point Jean Moulin	Chemin du trou bleu	Tissu ouvert	3	100
Domène	D11K	Rue Jean Coppier	Route de Savoie	Tissu ouvert	3	100
Montbonnot-Saint-Martin	D11M	Route de la Doux	Chemin de la Baudonnière	Tissu ouvert	5	10
Meylan	D11M	Chemin de la Baudonnière	Limitation 50km/h	Tissu ouvert	4	30
Montbonnot-Saint-Martin	D11M	Chemin de la Baudonnière	Limitation 50km/h	Tissu ouvert	4	30
Meylan	D11M	Limitation 50km/h	Avenue de Chamechaude	Tissu ouvert	5	10
Voiron	D12	Rue de la Brunetiere	Boulevard de Campaloud	Tissu ouvert	5	10
Réaumont	D12	Route des Bruyeres	Chemin du Rosey	Tissu ouvert	3	100
Rives	D12	Route de Charnecles	Route des Bruyeres	Tissu ouvert	3	100
Voiron	D12	Chemin de la Mulatiere	Rocade Ouest	Tissu ouvert	3	100
Saint-Cassien	D12	Chemin des Ecoilers	Route du Plan	Tissu ouvert	3	100
Charnècles	D12	Route des Bruyeres	Chemin du Rosey	Tissu ouvert	3	100
Saint-Cassien	D12	Chemin de la Mulatiere	Rocade Ouest	Tissu ouvert	3	100
Corenc	D12	Chemin de Malanct	Chemin des pierres	Tissu ouvert	4	30
Saint-Cassien	D12	Route des Bruyeres	Chemin du Rosey	Tissu ouvert	3	100
Corenc	D12	Chemin des pierres	Chemin de la tour des Chiens	Tissu ouvert	4	30
Saint-Cassien	D12	Chemin du Rosey	Chemin des ecoilers	Tissu ouvert	3	100
Charnècles	D12	Route de Charnecles	Route des Bruyeres	Tissu ouvert	3	100
Voiron	D12	Route du Plan	Chemin de la Mulatiere	Tissu ouvert	3	100
Saint-Cassien	D12	Route du Plan	Chemin de la Mulatiere	Tissu ouvert	3	100
Voiron	D12	Roc Ouest	Rue de la brunette	Tissu ouvert	5	10
Voiron	D12	Roc Ouest	Rue de Vallon	Tissu ouvert	5	10
Saint-Jean-de-Moirans	D121	Rue Louis Barran	D1075	Tissu ouvert	3	100
La Buisse	D121	Route de Grenoble	Chemin de Pre Chapelle	Tissu ouvert	4	30
La Buisse	D121	Rue Louis Barran	D1075	Tissu ouvert	3	100
Saint-Jean-de-Moirans	D121	Route de Grenoble	Chemin de Pre Chapelle	Tissu ouvert	4	30
Moirans	D121	Route de Grenoble	Chemin de Pre Chapelle	Tissu ouvert	4	30
Villette-de-Vienne	D123	Chemin des abellies	D36	Tissu ouvert	5	10
Chuzelles	D123A	Lotissement l'Orde du Village	Route de Vienne	Tissu ouvert	3	100
Chuzelles	D123A	Rue de Boiron	Lotissement l'Orde du Village	Tissu ouvert	3	100
Janneyrias	D124	D55	route de Vilette d'Arthon	Tissu ouvert	3	100
Saint-Quentin-Fallavier	D124	D311	Rue des Muguets	Tissu ouvert	2	250
Saint-Quentin-Fallavier	D124	D125	D1006	Tissu ouvert	3	100
La Verpillière	D124	D125	D1006	Tissu ouvert	3	100
Bonnefamille	D124	Rue des Glycines	D36	Tissu ouvert	3	100
Saint-Quentin-Fallavier	D124	Rue des Glycines	D36	Tissu ouvert	3	100
Saint-Quentin-Fallavier	D124	D76A	Rue des Glycines	Tissu ouvert	5	10
Saint-Quentin-Fallavier	D124	D124C	Rue des Muguets	Tissu ouvert	4	30
Villette-d'Arthon	D124	D55	route de Vilette d'Arthon	Tissu ouvert	3	100
Saint-Quentin-Fallavier	D124	D76A	D124C	Tissu ouvert	4	30
Bourgoin-Jallieu	D124D	D312	D23	Tissu ouvert	4	30
Chézeneuve	D124D	D312	D23	Tissu ouvert	4	30
Domarin	D124D	D312	D23	Tissu ouvert	4	30
Janneyrias	D124Z	D124	D55	Rue en U	2	250
Villette-d'Arthon	D124Z	D124	D55	Rue en U	2	250
La Verpillière	D125	D126A	D126	Rue en U	3	100
La Verpillière	D125	D126A	D126	Rue en U	4	30
La Verpillière	D125	D1006	D124	Tissu ouvert	3	100
La Verpillière	D125	D126	D1006	Tissu ouvert	4	30
Saint-Quentin-Fallavier	D125	D311	Rue de la République	Tissu ouvert	4	30
Saint-Quentin-Fallavier	D125	D1006	D124	Tissu ouvert	3	100
La Verpillière	D125	D126A	D126	Tissu ouvert	4	30
La Verpillière	D125	D311	Rue de la République	Tissu ouvert	4	30
Villefontaine	D126	D313	D125	Tissu ouvert	4	30
Frontonas	D126	D163	D163	Tissu ouvert	4	30
Frontonas	D126	D126B	D1006	Tissu ouvert	3	100
Frontonas	D126	D126B	D163	Tissu ouvert	4	30
La Verpillière	D126	D126B	D1006	Tissu ouvert	3	100
Villefontaine	D126	D126	Avenue du Lemand	Tissu ouvert	5	10
La Verpillière	D126	D126	Avenue du Lemand	Tissu ouvert	5	10
La Verpillière	D126A	D126	D126	Tissu ouvert	4	30
La Verpillière	D126A	D125	D126	Tissu ouvert	5	10
Coublevie	D128	Rue du Berard	D1075	Tissu ouvert	5	10
Moirans	D128	D1085	Route de Saint-Jean	Tissu ouvert	3	100
Saint-Jean-de-Moirans	D128	Rue du Berard	D1075	Tissu ouvert	4	30
Coublevie	D128	Route du Guillon	Rue du Berard	Tissu ouvert	5	10
Coublevie	D128	Rue du Berard	D1075	Tissu ouvert	4	30
Moirans	D128	Route de Saint-Jean	D1085	Tissu ouvert	3	100
Moirans	D128B	Route de Grenoble	Chemin de l'Archat	Tissu ouvert	4	30
Saint-Jean-de-Moirans	D128B	Route de Grenoble	Chemin de l'Archat	Tissu ouvert	4	30
Charnècles	D12C	Le Penon	D1085	Tissu ouvert	4	30
Charnècles	D12C	Route nationale 85	Route du Monnair	Tissu ouvert	4	30
Vourey	D12C	Route de la gare	Avenue Louis Moyroud	Tissu ouvert	4	30
Moirans	D12C	Route nationale 85	Route du Monnair	Tissu ouvert	4	30
Rives	D12C	Le Penon	D1085	Tissu ouvert	4	30
Moirans	D12C	Route de la gare	Avenue Louis Moyroud	Tissu ouvert	4	30
Vernoz	D131	Chemin de l'aérodrome	D131A	Tissu ouvert	3	100
Vernoz	D131	D131	D131A	Tissu ouvert	3	100
Reventin-Vaugris	D131	N7	Chemin de l'aérodrome	Tissu ouvert	4	30

## Annexe 1-1 Classement sonore des voies routières en Isère par voie - 29 03 2022

Commune	Nom du tronçon	Débutant	Finissant	Tissu	Catégorie	Largeur
Reventin-Vaugris	D131	Chemin de l'aérodrome	D131A	Tissu ouvert	3	100
Les Côtes-d'Arej	D131	Chemin de l'aérodrome	D131A	Tissu ouvert	3	100
Chasse-sur-Rhône	D131	N7	D131	Tissu ouvert	5	10
Le Péage-de-Roussillon	D134	Rue de la croix blanche	Avenue Jean Jaures	Tissu ouvert	4	30
Roussillon	D134	Rue de la croix blanche	Avenue Jean Jaures	Tissu ouvert	4	30
Viègne	D1407	A7	D502	Tissu ouvert	3	100
Grenoble	D15	Quai Claude Brosse	Place de Lavalette	Tissu ouvert	5	10
Grenoble	D15	Rue Guy Pape	Rue Cujas	Tissu ouvert	4	30
Grenoble	D15	Rue Commandant Herminier	Avenue Marechal Random	Tissu ouvert	4	30
Grenoble	D15	Avenue Saint-Roch	Entree Boulevard Marechal Leclerc	Tissu ouvert	4	30
Grenoble	D15	D15	Place Emé de Marciel	Tissu ouvert	5	10
La Tour-du-Pin	D1516	D1006	D2	Tissu ouvert	4	30
La Terrasse	D1516	Route des petites roches	Route du Lac	Tissu ouvert	5	10
Aoste	D1516	D1075	Limite département	Tissu ouvert	3	100
Saint-Clair-de-la-Tour	D1516	D1006	D2	Tissu ouvert	4	30
Grenay	D153-3	Montée de Chante Alouette 69720 Saint-Laurent-de-Mure	Ligne Lyon Grenoble	Tissu ouvert	3	100
Voreppe	D1532	L'echallon	Rue du Beryl	Tissu ouvert	3	100
Seyssinet-Pariset	D1532	Rue de l'Industrie	Rue du Progres	Tissu ouvert	3	100
Saint-Egrève	D1532	Rue des Moutonnees	Rue du Muret	Tissu ouvert	5	10
Cognin-les-Gorges	D1532	La Tour	Place de la fontaine	Tissu ouvert	3	100
La Rivière	D1532	Le Champ Long	Le Champ du Port	Tissu ouvert	3	100
Sassenage	D1532	Rue des Pies	Rue de l'Argentiere	Tissu ouvert	4	30
Seyssinet-Pariset	D1532	Avenue de la Republique	Rue de l'Industrie	Tissu ouvert	3	100
Noyarey	D1532	Rue Leon Porte	Rue Maupas	Tissu ouvert	4	30
Veurey-Voroize	D1532	Echangeur D3	Rue Leon Porte	Tissu ouvert	3	100
Cognin-les-Gorges	D1532	Rue de Malleval	D22	Tissu ouvert	3	100
Sassenage	D1532	Rue du Vinay	Rue Mozart	Tissu ouvert	4	30
Fontaine	D1532	Rue de fabbe Vincent	Rue du Mouchotte	Tissu ouvert	4	30
Fontaine	D1532	Rue Lucien Sampaix	Rue Jean Prevost	Tissu ouvert	4	30
Veurey-Voroize	D1532	Sortie Avenue de Valence	Route de Montaud	Tissu ouvert	3	100
Cognin-les-Gorges	D1532	D32B	D32A	Tissu ouvert	3	100
Rovon	D1532	Pont de Trellins	Route de la Carriere	Tissu ouvert	3	100
Noyarey	D1532	Rue Leon Porte	Rue Maupas	Tissu ouvert	3	100
Sassenage	D1532	Place Jean Prevost	Allée du Chateau	Tissu ouvert	4	30
Sassenage	D1532	Chemin du Billery	Rue du Vinay	Tissu ouvert	4	30
Fontaine	D1532	D531	Rue de fabbe Vincent	Tissu ouvert	4	30
Saint-Egrève	D1532	Rue pavot	Rue des Moutonnees	Tissu ouvert	5	10
Grenoble	D1532	Rue du Progres	Entree/Sortie A480	Tissu ouvert	3	100
Sassenage	D1532	Rue du 19 Mars 1962	Montée du Vercors	Tissu ouvert	4	30
Noyarey	D1532	Hameau de Galle	D105F	Tissu ouvert	3	100
Sassenage	D1532	Avenue Saint-Jean	Chemin du Clapero	Tissu ouvert	3	100
Fontaine	D1532	Rue Jean Prevost	Rue Guy Moquet	Tissu ouvert	4	30
Seyssinet-Pariset	D1532	Avenue du Vercors	Rue Lavoisier	Tissu ouvert	3	100
Fontaine	D1532	Rue Paul Vallier	Aristide Berges	Tissu ouvert	4	30
Saint-Just-de-Claix	D1532	Maupas	Les Ors	Tissu ouvert	3	100
Noyarey	D1532	Avenue Saint-Jean	Chemin du Clapero	Tissu ouvert	3	100
Fontaine	D1532	Rue Robert Finet	Rue de l'Abbaye	Tissu ouvert	4	30
Veurey-Voroize	D1532	L'echallon	Rue du Beryl	Tissu ouvert	3	100
Sassenage	D1532	Rue Robert Finet	Rue de l'Abbaye	Tissu ouvert	4	30
Fontaine	D1532	Rue des Pies	Rue de l'Argentiere	Tissu ouvert	4	30
Saint-Quentin-sur-Isère	D1532	L'echallon	Rue du Beryl	Tissu ouvert	3	100
Sassenage	D1532	Allée du Chateau	Rue François Gerin	Tissu ouvert	4	30
La Rivière	D1532	Le champ du Port	Route de Tullins	Tissu ouvert	3	100
Fontaine	D1532	Rue Moucherotte	Rue Lucien Sampaix	Tissu ouvert	4	30
Fontaine	D1532	Allee des Balmes	Avenue Aristides Berges	Tissu ouvert	4	30
Saint-Just-de-Claix	D1532	Maupas	Limite département	Tissu ouvert	4	30
Saint-Quentin-sur-Isère	D1532	Rue du Vercors	Grandjean	Tissu ouvert	3	100
Fontaine	D1532	Rue de l'Abbaye	D531	Tissu ouvert	4	30
Izeron	D1532	Le village	Chagneux	Tissu ouvert	3	100
Veurey-Voroize	D1532	D3D	D1532	Tissu ouvert	3	100
Veurey-Voroize	D1532	Route de fiseré	Sortie Avenue de Valence	Tissu ouvert	3	100
Seyssinet-Pariset	D1532	Avenue Victor Hugo	Avenue de la Republique	Tissu ouvert	4	30
Sassenage	D1532	Rue Mozart	Rue des Pies	Tissu ouvert	4	30
Sassenage	D1532	Rue de Clemencieres	Rue du 19 mars 1962	Tissu ouvert	4	30
Saint-Quentin-sur-Isère	D1532	Le champ du Port	Route de Tullins	Tissu ouvert	3	100
Seyssinet-Pariset	D1532	Rue du Progres	Entree/Sortie A480	Tissu ouvert	3	100
Seyssinet-Pariset	D1532	D106G	Avenue Victor Hugo	Tissu ouvert	4	30
Noyarey	D1532	Echangeur D3	Rue Leon Porte	Tissu ouvert	3	100
Saint-Egrève	D1532	Rue de fiseré	Rue pavot	Tissu ouvert	4	30
Saint-Martin-le-Vieux	D1532	Rue Lieutenant Fiancney	Rue du petit lac	Tissu ouvert	5	10
Fontaine	D1532	Rue Guy Moquet	Rue Paul Vallier	Tissu ouvert	4	30
Seyssinet-Pariset	D1532	Allee des Balmes	Avenue Aristides Berges	Tissu ouvert	4	30
Saint-Quentin-sur-Isère	D1532	Route de Tullins	Rue du Vercors	Tissu ouvert	3	100
La Rivière	D1532	Rue du Regonille	Le Champ Long	Tissu ouvert	3	100
Saint-Egrève	D1532	Rue du Muret	Rue Lieutenant Fiancney	Tissu ouvert	5	10
Saint-Gervais	D1532	Rue de la Minoterie	Rue du Regonille	Tissu ouvert	3	100
Noyarey	D1532	D74	Chemin de la Vigne	Tissu ouvert	4	30
Veurey-Voroize	D1532	Sortie Route de fiseré	Entree Route de fiseré	Tissu ouvert	3	100
Noyarey	D1532	Rue du Muret	Rue Lieutenant Fiancney	Tissu ouvert	3	100
Veurey-Voroize	D1532	Route de Montaud	Avenue de Valence	Tissu ouvert	3	100
Noyarey	D1532	Chemin de la Vigne	Hameau de Galle	Tissu ouvert	4	30
Saint-Romans	D1532	Maupas	Les Ors	Tissu ouvert	3	100
Sassenage	D1532	Rue François gerin	Rue de la Republique	Tissu ouvert	4	30
Veurey-Voroize	D1532	D3D	Route de Montaud	Tissu ouvert	3	100
Cognin-les-Gorges	D1532	La Tour	D32A	Tissu ouvert	3	100
Sassenage	D1532	Rue du Muret	Rue Lieutenant Fiancney	Tissu ouvert	3	100
Seyssinet-Pariset	D1532	Rue Lavoisier	Rue du Moucherotte	Tissu ouvert	4	30
Seyssinet-Pariset	D1532	Rue du Moucherotte	D106G	Tissu ouvert	4	30
Veurey-Voroize	D1532	Rue du Beryl	Sortie Route de fiseré	Tissu ouvert	3	100
Izeron	D1532	La Tour	D32A	Tissu ouvert	3	100
Seyssinet-Pariset	D1532	Rue Paul Vallier	Aristide Berges	Tissu ouvert	4	30
Izeron	D1532	D32B	D32A	Tissu ouvert	3	100
Cognin-les-Gorges	D1532	Pont de Trellins	Route de la Carriere	Tissu ouvert	3	100
Saint-Egrève	D1532	Rue Lieutenant Fiancney	Rue du petit lac	Tissu ouvert	5	10
Saint-Gervais	D1532	Rue du Regonille	Le Champ Long	Tissu ouvert	3	100
L'Albenc	D1532	Rue du Regonille	Le Champ Long	Tissu ouvert	3	100
Janneyrias	D155	Rue des pensees	Chemin de Lussset	Tissu ouvert	3	100
Janneyrias	D155-1	Limite département	Rue des Glycines 69124 Colombier-Saugnieu	Tissu ouvert	3	100
Charantonnay	D158	D53	D53	Tissu ouvert	3	100
Saint-Georges-d'Espéranche	D158	D53	D53	Tissu ouvert	3	100
La Chapelle-de-la-Tour	D16	D16A	D143	Rue en U	4	30
Dolomieu	D16	D16A	D143	Rue en U	4	30
Saint-Clair-de-la-Tour	D16	D1006	D16	Tissu ouvert	4	30
La Tour-du-Pin	D16	D1006	D16	Tissu ouvert	4	30
La Tour-du-Pin	D16	D16A	D143	Rue en U	4	30
Saint-Clair-de-la-Tour	D16	D16A	D143	Rue en U	4	30
La Chapelle-de-la-Tour	D16	D1006	D16	Tissu ouvert	4	30
Saint-Marcel-Bel-Accueil	D163	Route du Port de fisle	D18	Tissu ouvert	3	100
Frontonas	D163	Route du Port de fisle	D18	Tissu ouvert	3	100
Frontonas	D163	D126	Route du port de fisle	Tissu ouvert	5	10
Saint-Marcel-Bel-Accueil	D163	D126	Route du port de fisle	Tissu ouvert	5	10
Frontonas	D163	D126	Route du Chafard	Tissu ouvert	4	30
Rovon	D1632	Route du Village	Rue de la Minoterie	Tissu ouvert	3	100
Saint-Gervais	D1632	Route du Village	Rue de la Minoterie	Tissu ouvert	3	100
Gières	D164	Avenue d'Uriage	Rue des Arenes	Tissu ouvert	5	10
Gières	D164	Rue Victor Hugo	Route de Venion	Tissu ouvert	5	10
Le Versoud	D165	Route de fiseré	Chemin de l'Osans	Tissu ouvert	3	100
Voreppe	D165	D3D/1532	Sortie A41	Tissu ouvert	2	250
Saint-Ismier	D165	Route de fiseré	Rond-point de la Batie	Tissu ouvert	3	100
Saint-Nazaire-les-Eymes	D165	Route de fiseré	Chemin de l'Osans	Tissu ouvert	3	100

## Annexe 1-1 Classement sonore des voies routières en Isère par voie - 29 03 2022

Commune	Nom du tronçon	Débutant	Finissant	Tissu	Catégorie	Largeur
Villard-Bonnot	D165	Route de l'Isère	Rond-point de la Batie	Tissu ouvert	3	100
Veurey-Voroize	D165	D3/D1532	Sortie A41	Tissu ouvert	2	250
Le Versoud	D165	Route de l'Isère	Rond-point de la Batie	Tissu ouvert	3	100
Saint-Nazaire-les-Eymes	D165	Route de l'Isère	Rond-point de la Batie	Tissu ouvert	3	100
Villard-Bonnot	D165	Route de l'Isère	Chemin de l'Oisans	Tissu ouvert	3	100
Villard-Bonnot	D165	Chemin de l'Oisans	Rue Guynemer	Tissu ouvert	3	100
Villard-Bonnot	D165	Quai des Négociants	Avenue Aristides Berges	Tissu ouvert	4	30
Villard-Bonnot	D165	Route de l'Isère	Chemin de l'Oisans	Tissu ouvert	4	30
Villard-Bonnot	D165	Rue Guynemer	Avenue des Papeteries	Tissu ouvert	4	30
Saint-Ismier	D165	Rond-point de la Batie	D30	Tissu ouvert	5	10
Saint-Ismier	D165	Route de l'Isère	Chemin de l'Oisans	Tissu ouvert	3	100
Saint-Nazaire-les-Eymes	D165	Chemin de l'Oisans	Rue Guynemer	Tissu ouvert	3	100
Voreppe	D165	Sortie A41	Entree A41	Tissu ouvert	3	100
Saint-Clair-de-la-Tour	D16A	D1516	D16	Tissu ouvert	4	30
La Tour-du-Pin	D16A	D1516	D16	Tissu ouvert	4	30
La Chapelle-de-la-Tour	D16A	D1516	D16	Tissu ouvert	4	30
Saint-Marcel-Bel-Accueil	D18	D18F	D163	Tissu ouvert	3	100
Chozeau	D18	D517	D75	Tissu ouvert	3	100
Saint-Romain-de-Jalonnas	D18	D10	LIMITE DEPARTEMENT	Tissu ouvert	3	100
Villemoirieu	D18	D517	D75	Tissu ouvert	5	10
Chozeau	D18	D75	D75A	Tissu ouvert	3	100
Saint-Marcel-Bel-Accueil	D18	D126	D18F	Tissu ouvert	3	100
Saint-Marcel-Bel-Accueil	D18	D208A	D522	Tissu ouvert	3	100
Chavanoz	D18	D55	Rue du Galbier	Tissu ouvert	5	10
Frontonas	D18	Chemin du Fangeat	D126	Tissu ouvert	3	100
Chamagnieu	D18	D517	D75	Tissu ouvert	3	100
Chavanoz	D18	Rue du Galbier	D18D	Tissu ouvert	3	100
Chamagnieu	D18	D517	D75	Tissu ouvert	5	10
Villemoirieu	D18	D517	D75	Tissu ouvert	3	100
Tignieu-Jamezieu	D18	D517	D75	Tissu ouvert	5	10
Bourgoin-Jallieu	D18	D208A	D522	Tissu ouvert	3	100
L'Isle-d'Abreau	D18	D208A	D522	Tissu ouvert	3	100
Pont-de-Chéruy	D18	D517	D75	Tissu ouvert	5	10
Panossas	D18	Chemin du Fangeat	D18A	Tissu ouvert	5	10
Tignieu-Jamezieu	D18	D517	D75	Tissu ouvert	3	100
Frontonas	D18	D126	D18F	Tissu ouvert	3	100
Chozeau	D18	D75A	D18A	Tissu ouvert	3	100
Panossas	D18	Chemin du Fangeat	D126	Tissu ouvert	3	100
Panossas	D18	D75A	D18A	Tissu ouvert	3	100
Saint-Romain-de-Jalonnas	D18	Rue du Galbier	D18D	Tissu ouvert	3	100
Pont-de-Chéruy	D18C	D18	D517	Tissu ouvert	5	10
Pont-de-Chéruy	D18C	D18	D18	Tissu ouvert	5	10
Saint-Romain-de-Jalonnas	D18D	D55	D65B	Tissu ouvert	4	30
Saint-Romain-de-Jalonnas	D18D	D18	D55	Tissu ouvert	4	30
Vignieu	D19	D522	D16	Tissu ouvert	3	100
Sermérieu	D19	D522	D16	Tissu ouvert	3	100
Vézéronce-Curtin	D19	D522	D16	Tissu ouvert	4	30
Saint-Savin	D19	D522	D16	Tissu ouvert	3	100
Saint-Chef	D19	D522	D16	Tissu ouvert	3	100
Vézéronce-Curtin	D19	D522	D16	Tissu ouvert	3	100
Pollénas	D1902	Chemin des Allards	Etang de Montenas	Tissu ouvert	3	100
Tullins	D1902	Chemin des Allards	Etang de Montenas	Tissu ouvert	3	100
Bourgoin-Jallieu	D208	D522	Quai de le bourbire	Tissu ouvert	3	100
Bourgoin-Jallieu	D208	Place de la République	D1206	Tissu ouvert	3	100
Bourgoin-Jallieu	D208	Avenue Gambetta	Boulevard Saint-Michel	Tissu ouvert	4	30
L'Isle-d'Abreau	D208	PR 0.580	PR 0.580	Tissu ouvert	3	100
L'Isle-d'Abreau	D208	D280A	D522	Tissu ouvert	3	100
L'Isle-d'Abreau	D208	PR 0.580	PR 1.433	Tissu ouvert	3	100
Bourgoin-Jallieu	D208	D280A	D522	Tissu ouvert	3	100
L'Isle-d'Abreau	D208	D280A	D522	Tissu ouvert	4	30
Vinay	D22	Rue du Beaujolais	Avenue du Stade	Tissu ouvert	3	100
Vinay	D22	Avenue Joseph Carlin	D1532	Tissu ouvert	3	100
Cognin-les-Gorges	D22	Avenue Joseph Carlin	D1532	Tissu ouvert	3	100
Vinay	D22	Grande Rue	Rue du Beaujolais	Tissu ouvert	3	100
Vinay	D22	Avenue du Stade	Buissoniere	Tissu ouvert	3	100
Beaulieu	D22	Avenue Joseph Carlin	D1532	Tissu ouvert	3	100
Villemoirieu	D24	Route de Jamezieu	D18	Tissu ouvert	3	100
Charvieu-Chavagneux	D24	Route de Jamezieu	D18	Tissu ouvert	3	100
Chémieu	D24	D18	D517	Tissu ouvert	4	30
Villemoirieu	D24	D18	D517	Tissu ouvert	4	30
Chamagnieu	D24	Route de Jamezieu	D18	Tissu ouvert	3	100
Tignieu-Jamezieu	D24	Route de Jamezieu	D18	Tissu ouvert	4	30
Tignieu-Jamezieu	D24	Route de Jamezieu	D18	Tissu ouvert	3	100
Chamagnieu	D24	D18	D517	Tissu ouvert	4	30
Charvieu-Chavagneux	D24A	Boulevard de l'Union	Rue Neyret	Tissu ouvert	5	10
Pont-de-Chéruy	D24A	Chemin de Cresilleux	Rue Pierre Lanfray	Tissu ouvert	4	30
Charvieu-Chavagneux	D24A	Avenue Alexandre Grammont	Boulevard de l'Union	Tissu ouvert	4	30
Chavanoz	D24A	Chemin de Cresilleux	Rue du Moulinage	Tissu ouvert	5	10
Charvieu-Chavagneux	D24A	Route de Jamezieu	Rue de la Plaine	Tissu ouvert	3	100
Chavanoz	D24A	Chemin de Cresilleux	Rue Pierre Lanfray	Tissu ouvert	4	30
Pont-de-Chéruy	D24A	Boulevard de l'Union	Rue Neyret	Tissu ouvert	5	10
Pont-de-Chéruy	D24A	Rue Neyret	D517	Rue en U	4	30
Pont-de-Chéruy	D24A	Rue Des Aubepines	Rue Pierre Lanfray	Tissu ouvert	4	30
Pont-de-Chéruy	D24A	Avenue Alexandre Grammont	Boulevard de Treffleries	Tissu ouvert	4	30
Chavanoz	D24A	Rue du Moulinage	D55	Tissu ouvert	5	10
Pont-de-Chéruy	D24A	Avenue Alexandre Grammont	Boulevard de l'Union	Tissu ouvert	4	30
Pont-de-Chéruy	D24A	Rue Louis Chauvin	Rue des Aubepines	Tissu ouvert	5	10
Charvieu-Chavagneux	D24A	Avenue Alexandre Grammont	Boulevard de Treffleries	Tissu ouvert	4	30
Pont-de-Chéruy	D24A	Rue Louis Chauvin	D517	Tissu ouvert	5	10
Saint-Martin-d'Hères	D269	Rue Paul Monval	Avenue Jean Jaures	Tissu ouvert	5	10
Saint-Martin-d'Hères	D269	Rue du commandant Komarov	Rue Normandie Niemen	Tissu ouvert	5	10
Gières	D269	Rue des Marronniers	Avenue Henri Duhamel	Tissu ouvert	5	10
Saint-Martin-d'Hères	D269	Rue du Bourgnon	Avenue Romain Rolland	Tissu ouvert	4	30
Claix	D269	Sortie A480	Sortie A480	Tissu ouvert	5	10
Claix	D269	Sortie A480	Entree A480	Tissu ouvert	5	10
Claix	D269	Entree A480	Entree A480	Tissu ouvert	5	10
Eybens	D269	Rue Evariste Galois	Rue des Ruieres	Tissu ouvert	5	10
Poisat	D269	Rue Jean-Philippe Rameau	Boulevard Dulcie September	Tissu ouvert	5	10
Claix	D269	Place Hector berloz	Rue Beyle Stendhal	Tissu ouvert	5	10
Claix	D269	Chemin des Violettes	Rue de l'Europe	Tissu ouvert	5	10
Claix	D269	Sortie A480	Rue de la Ronzy	Tissu ouvert	5	10
Eybens	D269	Rue Messenne	Rue Evariste Galois	Tissu ouvert	5	10
Gières	D269	Route des Maquis	Rue des Marronniers	Tissu ouvert	5	10
Saint-Martin-d'Hères	D269	Rue Jean-Philippe Rameau	Boulevard Dulcie September	Tissu ouvert	5	10
Poisat	D269	Rue Jean-Philippe Rameau	Place du Temple libre	Tissu ouvert	5	10
Claix	D269	Entree A480	Sortie A480	Tissu ouvert	5	10
Claix	D269	Avenue de la Liberation	Chemin des Violettes	Tissu ouvert	5	10
Gières	D269	Avenue Henri Duhamel	Avenue Esclangon	Tissu ouvert	5	10
Le Pont-de-Claix	D269	Rue de la Paix	Rue de la Combe de Champagnier	Tissu ouvert	5	10
Eybens	D269	Rue Lamartine	Avenue de poisat	Tissu ouvert	5	10
Le Pont-de-Claix	D269	Cours Saint-Andre	Rue Champollion	Tissu ouvert	5	10
Poisat	D269	Place du Temple libre	D269A	Tissu ouvert	4	30
Saint-Martin-d'Hères	D269	Route des Maquis	Rue des Marronniers	Tissu ouvert	5	10
Poisat	D269	Avenue de Poisat	Avenue Hyppolyte Lhenry	Tissu ouvert	5	10
Saint-Martin-d'Hères	D269	Avenue Romain Rolland	Avenue de la Galochere	Tissu ouvert	5	10
Le Pont-de-Claix	D269	Rue Champollion	Rue de la Paix	Tissu ouvert	5	10
Echirolles	D269	Rue de la Paix	Rue de la Combe de Champagnier	Tissu ouvert	5	10
Eybens	D269	Avenue de Poisat	Avenue Hyppolyte Lhenry	Tissu ouvert	5	10
Saint-Martin-d'Hères	D269	Rue Normandie Niemen	Rue Paul Monval	Tissu ouvert	5	10
Claix	D269	Rue de l'Europe	Sortie A480	Tissu ouvert	5	10

## Annexe 1-1 Classement sonore des voies routières en Isère par voie - 29 03 2022

Commune	Nom du tronçon	Débutant	Finissant	Tissu	Catégorie	Largeur
Saint-Martin-d'Hères	D269	Boulevard Ducie September	Rue du Bourgaignon	Tissu ouvert	4	30
Saint-Martin-d'Hères	D269	Avenue de la Galochère	Route des Maquis	Tissu ouvert	4	30
Grenoble	D269A	Rue Fernand Pelloutier	Avenue Paul Eluard	Tissu ouvert	5	10
Eybens	D269A	Avenue Salvador Allende	Rue le Corbusier	Tissu ouvert	4	30
Risat	D269A	Avenue d'Eybens	Rue du Vercors	Tissu ouvert	5	10
Eybens	D269A	Avenue d'Eybens	Rue du Vercors	Tissu ouvert	5	10
Grenoble	D269A	Rue des Destines	Rue Leconte de Lisle	Tissu ouvert	5	10
Grenoble	D269A	Rue Alfred de Musset	Rue des Trembles	Tissu ouvert	5	10
Grenoble	D269A	Avenue Salvador Allende	Rue le Corbusier	Tissu ouvert	4	30
Eybens	D269A	Rue Pierre Mandes France	N87	Tissu ouvert	4	30
Grenoble	D269A	Allée de la Sylphide	Rue des Destines	Tissu ouvert	5	10
Saint-Martin-d'Hères	D269A	Avenue d'Eybens	Rue du Vercors	Tissu ouvert	5	10
Grenoble	D269A	Avenue de la Bruyère	Allée de la Sylphide	Tissu ouvert	5	10
Grenoble	D269A	Rue des Trembles	Avenue la Bruyère	Tissu ouvert	5	10
Saint-Martin-d'Hères	D269A	Rue Fernand Pelloutier	Avenue Paul Eluard	Tissu ouvert	5	10
Saint-Martin-d'Hères	D269A	Avenue du Vercors	Rue Frederic Chopin	Tissu ouvert	5	10
Grenoble	D269A	Echangeur Avenue Marie Reynoard	Rue des 3 quartiers	Tissu ouvert	5	10
Eybens	D269A	Rond-point Jean Monnet	N87	Tissu ouvert	4	30
Saint-Martin-d'Hères	D269A	Avenue Paul Eluard	Rue Frederic Chopin	Tissu ouvert	5	10
Echirolles	D269A	Rue Pierre Mandes France	N87	Tissu ouvert	4	30
Saint-Martin-d'Hères	D269B	Avenue de la Mogne	Rue Lionel Terray	Tissu ouvert	5	10
Grenoble	D269B	Avenue des Jeux Olympiques	Chemin de la Poterne	Tissu ouvert	5	10
Saint-Martin-d'Hères	D269B	Rue Lionel Terray	Rue Voltaire	Tissu ouvert	5	10
Saint-Martin-d'Hères	D269B	Avenue du 8 mai 1945	Rue Bertholt Brecht	Tissu ouvert	5	10
Grenoble	D269B	Avenue Jules Vaies	Rue Paul Langevin	Tissu ouvert	5	10
Saint-Martin-d'Hères	D269B	Rue Bertholt Brecht	Rue de Malfangeat	Tissu ouvert	5	10
Saint-Martin-d'Hères	D269B	Avenue des Jeux Olympiques	Chemin de la Poterne	Tissu ouvert	5	10
Grenoble	D269B	Avenue Ambroise Croizat	Chemin Barral	Tissu ouvert	5	10
Saint-Martin-d'Hères	D269B	Sortie Rue Paul Langevin	Rue Genevieve Anthoinoz De Gaulle	Tissu ouvert	5	10
Saint-Martin-d'Hères	D269B	Rue Voltaire	Rue Edmond Rostand	Tissu ouvert	5	10
Saint-Martin-d'Hères	D269B	Avenue Ambroise Croizat	Chemin Barral	Tissu ouvert	5	10
Saint-Martin-d'Hères	D269B	Rue Edmond Rostand	Avenue du 8 mai 1945	Tissu ouvert	5	10
Grenoble	D269B	Chemin de la Poterne	Avenue de la Mogne	Tissu ouvert	5	10
Grenoble	D269B	Sortie Rue Paul Langevin	Rue Genevieve Anthoinoz De Gaulle	Tissu ouvert	5	10
Grenoble	D269B	Rue Genevieve Anthoinoz De Gaulle	Avenue du serment de Buchenwall	Tissu ouvert	5	10
Saint-Martin-d'Hères	D269B	Avenue Jules Vaies	Rue Paul Langevin	Tissu ouvert	5	10
Saint-Martin-d'Hères	D269B	Rue Genevieve Anthoinoz De Gaulle	Avenue du serment de Buchenwall	Tissu ouvert	5	10
Saint-Martin-d'Hères	D269B	Chemin de la Poterne	Avenue de la Mogne	Tissu ouvert	5	10
Saint-Martin-d'Hères	D269C	Avenue de Kimberley	Avenue de la République	Tissu ouvert	4	30
Echirolles	D269C	Avenue de Kimberley	Avenue de la République	Tissu ouvert	4	30
Eybens	D269C	Avenue de la République	Grand Rue	Tissu ouvert	5	10
Eybens	D269C	D269C	Avenue de Marquis de L'oisans	Tissu ouvert	5	10
Eybens	D269C	Rue de la République	Rue Etienne TROUILLON	Tissu ouvert	5	10
Eybens	D269C	Allée des Arcelles	Rue des Pellets	Tissu ouvert	5	10
Eybens	D269C	Avenue marquis de l'Oisans	Avenue de la République	Tissu ouvert	5	10
Bresson	D269C	Avenue de Kimberley	Avenue de la République	Tissu ouvert	4	30
Bresson	D269C	Rue de la République	Rue Etienne TROUILLON	Tissu ouvert	5	10
Echirolles	D269C	Avenue de la République	Grand Rue	Tissu ouvert	5	10
Bresson	D269C	Avenue de la République	Grand Rue	Tissu ouvert	5	10
Eybens	D269C	Avenue de Bresson	Allée des Arcelles	Tissu ouvert	5	10
Eybens	D269C	Rue des Arraults	Avenue de Jean Jaures	Tissu ouvert	5	10
Le Pont-de-Claix	D269D	Rue Denis Papin	Rue Aristide Berges	Tissu ouvert	4	30
Le Pont-de-Claix	D269D	Entree/Sortie A480	Entree/Sortie A480	Tissu ouvert	5	10
Le Pont-de-Claix	D269D	Cours Saint-Andrie	PR 0.830	Tissu ouvert	4	30
Le Pont-de-Claix	D269D	PR 0.830	Avenue Victor Hugo	Tissu ouvert	4	30
Le Pont-de-Claix	D269D	Avenue Victor Hugo	Rue Denis Papin	Tissu ouvert	4	30
Le Pont-de-Claix	D269D	Rue Aristide Berges	Rd Point RD269D	Tissu ouvert	4	30
Grenoble	D269E	Rue Amable Matusserie	Rue de Stalingrad	Tissu ouvert	5	10
Grenoble	D269E	Rue des Allées	Rue general mangin	Tissu ouvert	4	30
Chatte	D27	Avenue du Collège	RD20	Tissu ouvert	4	30
Chatte	D27	Chemin des Gameux	Avenue du Collège	Tissu ouvert	4	30
Chatte	D27	Rue de l'abbaye	Chemin des Gameux	Tissu ouvert	5	10
Saint-Marcellin	D27	Rue de l'abbaye	Chemin des Gameux	Tissu ouvert	5	10
Saint-Martin-d'Uriage	D280	Chemin des Agneaux	Route de Saint-Nizier	Tissu ouvert	4	30
Goncelin	D29	Entree A41	RD523	Tissu ouvert	3	100
Le Touvet	D29	D190	Entree A41	Tissu ouvert	3	100
Le Touvet	D29	Entree A41	RD523	Tissu ouvert	3	100
Tignieu-Jamezyzieu	D29-41	Changement de vitesse 80/60 Est RD-PT Route de	Jamezyzieu, limite departement	Tissu ouvert	3	100
Charvieu-Chavagneux	D29-41	Changement de vitesse 80/60 Est RD-PT Route de	Jamezyzieu, limite departement	Tissu ouvert	3	100
Goncelin	D29B	Avenue des Trigons	Rue Cortes	Tissu ouvert	4	30
Charvieu-Chavagneux	D29E	D29	D24A	Tissu ouvert	4	30
Charvieu-Chavagneux	D29E-3	Route acces Decheterie	Limite departement	Tissu ouvert	3	100
Voreppe	D3	Entree A48	Sortie A48	Tissu ouvert	2	250
Voreppe	D3	Sortie A48	Entree A48	Tissu ouvert	2	250
Voreppe-Voroize	D3	D1532	D3D	Tissu ouvert	3	100
Voreppe	D3	Rue de Brandegaudiere	Route de Palluel	Tissu ouvert	2	250
Voreppe	D3	D1075	Rue de Brandegaudiere	Tissu ouvert	2	250
Voreppe	D3	Route de Palluel	A48	Tissu ouvert	2	250
Voreppe-Voroize	D3-D1592	Route de l'isere	Avenue de valence	Tissu ouvert	3	100
Saint-ismier	D30	Chemin du Manival	Chemin du Moulin	Tissu ouvert	5	10
Saint-ismier	D30	Route de Lancy	Chemin des Plantees	Tissu ouvert	5	10
Vienna	D301	D41	Avenue Georges et Louis Frerejean	Tissu ouvert	4	30
Pont-Evêque	D301	Impasse Laverlochere	Avenue Georges et Louis Frerejean	Tissu ouvert	5	10
Pont-Evêque	D301	D41	Avenue Georges et Louis Frerejean	Tissu ouvert	4	30
Saint-Quentin-Fallavier	D311	D124	D313	Tissu ouvert	2	250
Saint-Quentin-Fallavier	D311	A43	A43	Tissu ouvert	3	100
La Verpillière	D311	D313	D125	Tissu ouvert	3	100
Saint-Quentin-Fallavier	D311	D1006	Entree A43	Tissu ouvert	3	100
Saint-Quentin-Fallavier	D311	D75	D124	Tissu ouvert	2	250
Saint-Quentin-Fallavier	D311	D313	D125	Tissu ouvert	3	100
Domarin	D312	D124A	D1006	Tissu ouvert	4	30
Saint-Alban-de-Roche	D312	D1006	D124A	Tissu ouvert	4	30
Bourgoin-Jallieu	D312	D208	D1006	Tissu ouvert	4	30
Bourgoin-Jallieu	D312	D124A	D1006	Tissu ouvert	3	100
Saint-Alban-de-Roche	D312	D124A	D1006	Tissu ouvert	3	100
Bourgoin-Jallieu	D312	D124A	D1006	Tissu ouvert	4	30
Bourgoin-Jallieu	D312	D1006	D208	Tissu ouvert	4	30
Domarin	D312	D124A	D1006	Tissu ouvert	3	100
L'Isle-d'Abreau	D312	D208	D1006	Tissu ouvert	4	30
Saint-Alban-de-Roche	D312	D124A	D1006	Tissu ouvert	4	30
Bourgoin-Jallieu	D312	D1006	D124A	Tissu ouvert	4	30
L'Isle-d'Abreau	D312	D1006	D124A	Tissu ouvert	4	30
Villefontaine	D313	Avenue de la Maladiere	D36	Tissu ouvert	3	100
Villefontaine	D313	D318	Avenue de la Maladiere	Tissu ouvert	4	30
Saint-Quentin-Fallavier	D313	D311	Avenue du Drieve	Tissu ouvert	3	100
Roche	D313	Avenue de la Maladiere	D36	Tissu ouvert	3	100
Villefontaine	D313	D311	Avenue du Drieve	Tissu ouvert	3	100
Villefontaine	D313	D126	D318	Tissu ouvert	4	30
Villefontaine	D313	Avenue de Drieve	D126	Tissu ouvert	3	100
La Verpillière	D313	D311	Avenue du Drieve	Tissu ouvert	3	100
Villefontaine	D313	Avenue de la Maladiere	D36	Tissu ouvert	4	30
Villefontaine	D318	D313	D1006	Tissu ouvert	3	100
Villefontaine	D318	Avenue Georges Bizet	D1006	Tissu ouvert	3	100
Heyrieux	D318-25	69780 Saint-Pierre-de-Chandieu	69780 Saint-Pierre-de-Chandieu	Tissu ouvert	2	250
Villette-d'Anthon	D332-1	D302	bretelle A432	Tissu ouvert	3	100
Villette-d'Anthon	D332-1	D302	bretelle A432	Tissu ouvert	3	100
Villette-d'Anthon	D36	Chemin des Escoffiers	Route de Vienna	Tissu ouvert	3	100
Luzinay	D36	D36B	Montee de Gravetan	Tissu ouvert	3	100
Bonnefamille	D36	D318	D1006	Tissu ouvert	3	100
Saint-Georges-d'Espéranche	D36	D75	D318	Tissu ouvert	3	100
Roche	D36	D126	Chemin des Escoffiers	Tissu ouvert	3	100

## Annexe 1-1 Classement sonore des voies routières en Isère par voie - 29 03 2022

Commune	Nom du tronçon	Débutant	Finissant	Tissu	Catégorie	Largeur
Villefontaine	D36	D518	D1006	Tissu ouvert	3	100
Villefontaine	D36	D313	D126	Tissu ouvert	3	100
Chuzelles	D36	Route du Verdier	D123	Tissu ouvert	5	10
Luzinay	D36	D123	D36B	Tissu ouvert	3	100
Vaux-Milieu	D36	Chemin des Escoffiers	Route de Vienne	Tissu ouvert	3	100
Saint-Just-Chaleyssin	D36	D36B	Montée de Gravelan	Tissu ouvert	3	100
Villette-de-Vienne	D36	D123	Chemin du Moulin	Tissu ouvert	3	100
Villefontaine	D36	Route de Vienne	D1006	Tissu ouvert	3	100
Chuzelles	D36	Rue du Verdier	Route de la choix tourmente	Tissu ouvert	5	10
Chuzelles	D36	D123	Chemin du Moulin	Tissu ouvert	3	100
Villefontaine	D36	D126	Chemin des Escoffiers	Tissu ouvert	3	100
Bonnefamille	D36	D518	D124	Tissu ouvert	2	250
Villette-de-Vienne	D36	Chemin de l'Oie	D123	Tissu ouvert	5	10
Chasse-sur-Rhône	D36	D4A	D4	Tissu ouvert	4	30
Saint-Just-Chaleyssin	D36	D36A	Montée de Gravelan	Tissu ouvert	4	30
Roche	D36	D313	D126	Tissu ouvert	3	100
Diémoz	D36	D75	D518	Tissu ouvert	3	100
Villette-de-Vienne	D36	D123	D36B	Tissu ouvert	3	100
Vaux-Milieu	D36	Route de Vienne	D1006	Tissu ouvert	3	100
Chuzelles	D36	N7	D123A	Tissu ouvert	4	30
Chuzelles	D36	D36	D123	Tissu ouvert	3	100
Roche	D36	D518	D1006	Tissu ouvert	3	100
Roche	D36	Chemin des Escoffiers	Route de Vienne	Tissu ouvert	3	100
Diémoz	D36	D518	D124	Tissu ouvert	2	250
Saint-Just-Chaleyssin	D36A	D36	D53	Tissu ouvert	3	100
Valencin	D36A	D36	D53	Tissu ouvert	3	100
Luzinay	D36B	Chemin de la Feyta	D75	Tissu ouvert	3	100
Septème	D36B	Chemin de la Feyta	D75	Tissu ouvert	3	100
Luzinay	D36B	D36	Route de la Feyta	Tissu ouvert	3	100
Serpaize	D36B	Chemin de la Feyta	D75	Tissu ouvert	3	100
Septème	D36B	D36	Route de la Feyta	Tissu ouvert	3	100
Monstereux-Milieu	D37	D46A	D46A	Tissu ouvert	4	30
Saint-Alban-du-Rhône	D37B	D1086	Chemin des Acacias	Tissu ouvert	3	100
Septème	D38	D75	Chemin du canal	Tissu ouvert	5	10
Voreppe	D3A	Avenue du 11 novembre	Chemin des Jacquiniere	Tissu ouvert	5	10
Roussillon	D4	D1007	D1082	Tissu ouvert	3	100
Chonas-Amballan	D4	Chemin du but	D4	Tissu ouvert	4	30
Saint-Maurice-l'Exil	D4	D37B	N7	Tissu ouvert	3	100
Sablons	D4	D1007	D1082	Tissu ouvert	3	100
Saint-Clair-du-Rhône	D4	Chemin du but	D4	Tissu ouvert	4	30
Les Roches-de-Condrieu	D4	Chemin du but	D4	Tissu ouvert	4	30
Seyssuel	D4	PR 0.000	PR 7.802	Tissu ouvert	3	100
Saint-Clair-du-Rhône	D4	Rue des Mariniers	D37B	Tissu ouvert	4	30
Chasse-sur-Rhône	D4	PR 0.000	PR 7.802	Tissu ouvert	3	100
Le Péage-de-Roussillon	D4	D1007	D1082	Tissu ouvert	3	100
Salaise-sur-Sanne	D4	D1007	D1082	Tissu ouvert	3	100
Reventin-Vaugris	D4	D4B	Rue de la Traille	Tissu ouvert	4	30
Le Péage-de-Roussillon	D4	D37B	N7	Tissu ouvert	4	30
Reventin-Vaugris	D4	Rue de la Traille	N7	Tissu ouvert	4	30
Seyssuel	D4	PR 6.500	PR 7.802	Tissu ouvert	4	30
Reventin-Vaugris	D4	Chemin du but	D4	Tissu ouvert	4	30
Vienne	D4	PR 6.500	PR 7.802	Tissu ouvert	4	30
Les Roches-de-Condrieu	D4	Rue des Mariniers	D37B	Tissu ouvert	4	30
Chasse-sur-Rhône	D4	D4A	D36	Tissu ouvert	4	30
Salaise-sur-Sanne	D4	D1007	D1082	Tissu ouvert	4	30
Clonas-sur-Varèze	D4	Rue des Mariniers	D37B	Tissu ouvert	3	100
Saint-Clair-du-Rhône	D4	Rue des Mariniers	D37B	Tissu ouvert	3	100
Vienne	D4	PR 0.000	PR 7.802	Tissu ouvert	3	100
Saint-Prim	D4	Chemin du but	D4	Tissu ouvert	4	30
Saint-Maurice-l'Exil	D4	D37B	N7	Tissu ouvert	4	30
Clonas-sur-Varèze	D4	D37B	N7	Tissu ouvert	3	100
Les Roches-de-Condrieu	D4	D2B	Chemin du but	Tissu ouvert	4	30
Aoste	D40	D1075	D592	Tissu ouvert	4	30
Les Avenières Veyrins-Thuellin	D40	D1075	D592	Tissu ouvert	4	30
Vienne	D41	D41A	D301	Tissu ouvert	3	100
Estrablin	D41	D301	D41B	Tissu ouvert	3	100
Pont-Évêque	D41	D41A	D301	Tissu ouvert	3	100
Vienne	D41	D41J	D538	Tissu ouvert	3	100
Vienne	D41	D41J	D41A	Tissu ouvert	2	250
Pont-Évêque	D41	D41J	D41A	Tissu ouvert	2	250
Vienne	D41	D301	D41B	Tissu ouvert	3	100
Pont-Évêque	D41	D301	D41B	Tissu ouvert	3	100
Pont-Évêque	D41A	D502	D41	Tissu ouvert	5	10
Vienne	D41A	D502	D41	Tissu ouvert	5	10
Vienne	D41B	D538	D41	Tissu ouvert	3	100
Jardin	D41B	D538	D41	Tissu ouvert	3	100
Vienne	D41B	D502	D41	Tissu ouvert	3	100
Pont-Évêque	D41B	D538	D41	Tissu ouvert	3	100
Estrablin	D41B	D502	D41	Tissu ouvert	3	100
Pont-Évêque	D41B	D502	D41	Tissu ouvert	3	100
Estrablin	D41B	D538	D41	Tissu ouvert	3	100
Vienne	D41J	N7	D41	Tissu ouvert	3	100
Renage	D45	D45D	Chemin du Gua	Tissu ouvert	3	100
Saint-Quentin-sur-Isère	D45	A49	Route du Sud	Tissu ouvert	3	100
Rives	D45	D45D	Chemin du Gua	Tissu ouvert	3	100
Renage	D45	Chemin du Gua	Sortie D1085	Tissu ouvert	3	100
Tullins	D45	Chemin de la Croze	D1092	Tissu ouvert	3	100
Rives	D45	Chemin du Gua	Sortie D1085	Tissu ouvert	3	100
Beaucroissant	D45	Rue de la République	Entree D1085	Tissu ouvert	3	100
Beaucroissant	D45	Chemin du Gua	Sortie D1085	Tissu ouvert	3	100
Tullins	D45	Chemin du Salamot	Entree A49	Tissu ouvert	3	100
Tullins	D45	Avenue de la Contamine	Chemin de la Cressonnierre	Tissu ouvert	5	10
Tullins	D45	A49	Route du Sud	Tissu ouvert	3	100
Tullins	D45	RN92-RD45	RD45-A49	Tissu ouvert	3	100
Renage	D45	Rue de la République	Entree D1085	Tissu ouvert	3	100
Rives	D45	Rue de la République	Entree D1085	Tissu ouvert	3	100
Renage	D45	Chemin de la Croze	D1092	Tissu ouvert	3	100
Beaucroissant	D45	D45D	Chemin du Gua	Tissu ouvert	3	100
Reventin-Vaugris	D45E1	754 Route du Barrage 38121 Reventin-Vaugris	Route Departementale 386 69420 Ampuis	Tissu ouvert	4	30
Chasse-sur-Rhône	D4A	Limite département	D36	Tissu ouvert	4	30
Chasse-sur-Rhône	D4A	D36	Limite département	Tissu ouvert	4	30
Reventin-Vaugris	D4B	D4B	D4B	Tissu ouvert	4	30
Reventin-Vaugris	D4B	Entree N7	D4B	Tissu ouvert	4	30
Reventin-Vaugris	D4B	D4G	D4	Tissu ouvert	3	100
Reventin-Vaugris	D4B	Entree A7	D4B	Tissu ouvert	4	30
Reventin-Vaugris	D4B	D4G	Sortie N7	Tissu ouvert	3	100
Seyssuel	D4E	Route de l'abbé Peyssonmeau	Route des grandes Bruyeres	Tissu ouvert	5	10
Reventin-Vaugris	D4G	Limite de département	D4B	Tissu ouvert	4	30
Brié-et-Angonnes	D5	Claudit	Route d'Uriage	Tissu ouvert	3	100
Eybens	D5	Avenue Jean Jaures	Avenue de la République	Tissu ouvert	4	30
Grenoble	D5	Rue de la station	Rue Ponsard	Tissu ouvert	5	10
Vizille	D5	Rue du colonel Manhes	Avenue Gabriel Peri	Tissu ouvert	4	30
Grenoble	D5	Rue Beccaria	Place Valentin Haüy	Tissu ouvert	5	10
Grenoble	D5	Rue Leroy	Chemin des Ecoles	Tissu ouvert	5	10
Vizille	D5	N85	Rue du colonel Manhes	Tissu ouvert	4	30
Eybens	D5	Place Jean racine	Rue Gallée	Tissu ouvert	4	30
Grenoble	D5	Rue Ponsard	AV DES JEUX OLYMPIQUES	Tissu ouvert	5	10
Eybens	D5	Avenue de la République	Tavernolles	Tissu ouvert	3	100
Vizille	D5	Route de Brié-Angonnes	Avenue Maurice Thorez	Tissu ouvert	3	100
Brié-et-Angonnes	D5	Avenue de la République	Tavernolles	Tissu ouvert	3	100

## Annexe 1-1 Classement sonore des voies routières en Isère par voie - 29 03 2022

Commune	Nom du tronçon	Débutant	Finissant	Tissu	Catégorie	Largeur
Grenoble	D5	Rue Moyrand	Rue de la Bajatière	Tissu ouvert	5	10
Grenoble	D5	Avenue Malherbes	PLACE JEAN RACINE	Tissu ouvert	5	10
Grenoble	D5	AV ALBERT 1ER DE BELGIQUE	MALLIFAUD	Tissu ouvert	5	10
Eybens	D5	Rue Monge	Avenue Général de Gaulle	Tissu ouvert	4	30
Eybens	D5	Rue du Vercois	Allée du Gerbier	Tissu ouvert	4	30
Grenoble	D5	Avenue des jeux olympiques	Allée d'Essen	Tissu ouvert	5	10
Grenoble	D5	Rue Georges de Manteyer	Avenue Malherbe	Tissu ouvert	4	30
Eybens	D5	Avenue de Poizat	Avenue Marquis de Foisans	Tissu ouvert	4	30
Grenoble	D5	Rue de la Bajatière	Rue Germain	Tissu ouvert	5	10
Grenoble	D5	AV DES DIABLES BLEUS	AV ALBERT 1ER DE BELGIQUE	Tissu ouvert	4	30
Grenoble	D5	Boulevard Gambetta	Rue Lamartine	Tissu ouvert	5	10
Grenoble	D5	Boulevard du Marechal JOFFRE	Boulevard Des Diables Bleus	Tissu ouvert	5	10
Eybens	D5	Rue Pierre Mendes France	Avenue d'Echrolles	Tissu ouvert	5	10
Grenoble	D5	Rue Hoche	Rue Beccaria	Tissu ouvert	5	10
Vaulnaveys-le-Bas	D5	Claudit	Route d'Uriage	Tissu ouvert	3	100
Vizille	D5	Claudit	Route d'Uriage	Tissu ouvert	3	100
Brié-et-Angonnes	D5	D5E	Route de Jarrie	Tissu ouvert	3	100
Grenoble	D5	Place Jean racine	Rue Gallée	Tissu ouvert	4	30
Eybens	D5	Rue Gallée	Rue Monge	Tissu ouvert	4	30
Eybens	D5	Allée du Gerbier	Rue Jean Barthez	Tissu ouvert	4	30
Grenoble	D5	Allée d'Essen	Rue Georges de Manteyer	Tissu ouvert	4	30
Brié-et-Angonnes	D5	Tavernolles	Route des Angonnes	Tissu ouvert	3	100
Eybens	D5	Rue Jean Barthez	Rue Eugene Ravanat	Tissu ouvert	4	30
Poisat	D5	Avenue de la République	Tavernolles	Tissu ouvert	3	100
Grenoble	D5	Rue Germain	Rue Leroy	Tissu ouvert	5	10
Grenoble	D5	Place Valentin Haüy	Rue Jean Bistesi	Tissu ouvert	5	10
Apprieu	D50	Route des Acieries	Route de Bonpertuis	Tissu ouvert	4	30
Chirens	D50	Route des Acieries	Route de Bonpertuis	Tissu ouvert	4	30
Charavines	D50	Route des Acieries	Route de Bonpertuis	Tissu ouvert	4	30
Saint-Blaise-du-Buis	D50	Route des Acieries	Route de Bonpertuis	Tissu ouvert	4	30
Pont-Evêque	D502	D75C	Rue d'Aiguebelle	Tissu ouvert	3	100
Moidieu-Déroube	D502	D41D	Route de Meys siez	Tissu ouvert	4	30
Beauvoir-de-Marc	D502	Route de Meys siez	D41E	Tissu ouvert	3	100
Vienne	D502	D41A	D75C	Tissu ouvert	4	30
Pont-Evêque	D502	D41A	D75C	Tissu ouvert	4	30
Vienne	D502	Limite Département	N7	Tissu ouvert	3	100
Saint-Jean-de-Bournay	D502	D518	D126	Tissu ouvert	4	30
Moidieu-Déroube	D502	D38	D38	Tissu ouvert	3	100
Pont-Evêque	D502	N7	D75	Tissu ouvert	4	30
Saint-Jean-de-Bournay	D502	D41E	D518	Tissu ouvert	3	100
Pont-Evêque	D502	D41A	D75C	Tissu ouvert	3	100
Estrablin	D502	Route d'Aiguebelle	Impasse du Vianay	Tissu ouvert	3	100
Estrablin	D502	D41A	D75C	Tissu ouvert	3	100
Moidieu-Déroube	D502	D38	Guinetieres	Tissu ouvert	3	100
Moidieu-Déroube	D502	Route de Meys siez	D41E	Tissu ouvert	3	100
Estrablin	D502	D75C	Rue d'Aiguebelle	Tissu ouvert	3	100
Moidieu-Déroube	D502	D53B	D41D	Tissu ouvert	4	30
Moidieu-Déroube	D502	D53B	D38	Tissu ouvert	4	30
Estrablin	D502	Impasse du Vianay	D38	Tissu ouvert	3	100
Royas	D502	D41E	D518	Tissu ouvert	3	100
Royas	D502	Route de Meys siez	D41E	Tissu ouvert	3	100
Savas-Mépin	D502	Route de Meys siez	D41E	Tissu ouvert	3	100
Moidieu-Déroube	D502	Impasse du Vianay	D38	Tissu ouvert	3	100
Vienne	D502	N7	N7	Tissu ouvert	4	30
Vienne	D502-14	Route Departementale 386 69560 Saint-Romain-en-Gal	Limite departement	Tissu ouvert	3	100
Rives	D50F	D519	Chemin de Fouillouses	Tissu ouvert	4	30
Colombe	D50F	D119	Rue Auguste Blanchet	Tissu ouvert	4	30
Apprieu	D50F	D119	Rue Auguste Blanchet	Tissu ouvert	4	30
Apprieu	D50F	Chemin de Fouillouses	D50	Tissu ouvert	4	30
Rives	D50F	Chemin de Fouillouses	D50	Tissu ouvert	4	30
Apprieu	D50F	D519	Chemin de Fouillouses	Tissu ouvert	4	30
Rives	D50F	D119	Rue Auguste Blanchet	Tissu ouvert	4	30
Sainte-Blandine	D51	D51A	D1	Tissu ouvert	4	30
Salaise-sur-Sanne	D51	D4	N7	Tissu ouvert	3	100
Mottier	D51	Route du Liers	Route des Alpes	Tissu ouvert	3	100
Saint-Jean-de-Soudain	D51	D51A	D1	Tissu ouvert	4	30
Champier	D51	Route du Liers	Route des Alpes	Tissu ouvert	3	100
Saint-Victor-de-Cessieu	D51	D51A	D1	Tissu ouvert	4	30
Corenc	D512	Route de la Frette	Chemin de Batonnierre	Tissu ouvert	4	30
Quaix-en-Chartreuse	D512	Route de la Frette	Le Goullat	Tissu ouvert	4	30
Le Sappey-en-Chartreuse	D512	Route de la Frette	Le Goullat	Tissu ouvert	4	30
Corenc	D512	D57F	Chemin de Batonnierre	Tissu ouvert	4	30
Grenoble	D512	Pont de la Citadelle	Rue Andre Chevalier	Tissu ouvert	5	10
La Tronche	D512	Quai Eugene Charpenay	Chemin de la Bastille	Rue en U	4	30
Corenc	D512	Route de la Frette	Le Goullat	Tissu ouvert	4	30
Corenc	D512	Chemin de Malanot	Chemin des pierres	Tissu ouvert	4	30
La Tronche	D512	Chemin de Saint Jean	Route de Chartreuse	Tissu ouvert	5	10
Grenoble	D512	Quai Eugene Charpenay	Chemin de la Bastille	Rue en U	4	30
La Tronche	D512	Chemin de la Bastille	Chemin Saint Jean	Tissu ouvert	5	10
Corenc	D512	Chemin de Batonnierre	Chemin de Rochasson	Tissu ouvert	4	30
Corenc	D512A	Avenue du Cedre	Avenue des Vignes	Tissu ouvert	5	10
La Tronche	D512A	Chemin de la Viotte	Rue de l'Eglise	Tissu ouvert	5	10
La Tronche	D512A	Grande Rue	Chemin du Clos	Tissu ouvert	5	10
La Tronche	D512A	Rue du pont proulier	Chemin de la Viotte	Tissu ouvert	5	10
Fontaine	D513	Avenue Jean Jaures	Quai du Drac	Tissu ouvert	5	10
Saint-Marcellin	D513	Avenue de Provence	Rue Blesse	Tissu ouvert	4	30
Charvieu-Chavagneux	D517	D517	Boulevard de l'Union	Tissu ouvert	3	100
Moras	D517	D140E	D65	Tissu ouvert	3	100
Pont-de-Chéruy	D517	Rue du Travail	Rue Neyret	Tissu ouvert	3	100
Pont-de-Chéruy	D517	D517	Boulevard de l'Union	Tissu ouvert	3	100
Charvieu-Chavagneux	D517	Rue Neyret	Boulevard Leon Gontier	Rue en U	2	250
Arandon-Passins	D517	D244C	D1075	Tissu ouvert	4	30
Saint-Romain-de-Jalionas	D517	D24A	D55	Tissu ouvert	3	100
Janneryrias	D517	D517	Boulevard de l'Union	Tissu ouvert	3	100
Crémieu	D517	D55	D75	Tissu ouvert	3	100
Janneryrias	D517	Limite département	Chemin de Mont-Bernaix	Tissu ouvert	3	100
Saint-Romain-de-Jalionas	D517	D55	D75	Tissu ouvert	3	100
Pont-de-Chéruy	D517	Boulevard de l'Union	Rue du Travail	Tissu ouvert	3	100
Tignieu-Jameyzieu	D517	D24A	D55	Tissu ouvert	3	100
Morestel	D517	D244C	D1075	Tissu ouvert	4	30
Pont-de-Chéruy	D517	Boulevard Leon Gontier	D24A	Tissu ouvert	3	100
Janneryrias	D517	D24A	D75	Tissu ouvert	5	10
Janneryrias	D517	D124	D517	Tissu ouvert	3	100
Dizimieu	D517	D52	D140E	Tissu ouvert	3	100
Saint-Hilaire-de-Brens	D517	D140E	D65	Tissu ouvert	3	100
Dizimieu	D517	D140E	D65	Tissu ouvert	3	100
Villette-d'Anthon	D517	A432	D124	Tissu ouvert	3	100
Dizimieu	D517	D52	D140E	Tissu ouvert	4	30
Janneryrias	D517	A432	D124	Tissu ouvert	3	100
Crémieu	D517	D24	D65	Tissu ouvert	4	30
Crémieu	D517	D52	D140E	Tissu ouvert	3	100
Villette-d'Anthon	D517	D124	D517	Tissu ouvert	3	100
Pont-de-Chéruy	D517	Rue Neyret	Boulevard Leon Gontier	Rue en U	2	250
Janneryrias	D517	Chemin de Mont-Bernaix	D124	Tissu ouvert	4	30
Saint-Romain-de-Jalionas	D517	D24A	D55	Tissu ouvert	2	250
Charvieu-Chavagneux	D517	Rue du Travail	Rue Neyret	Tissu ouvert	3	100
Villemorieu	D517	D52	D140E	Tissu ouvert	3	100
Crémieu	D517	D75	D24	Tissu ouvert	4	30
Charvieu-Chavagneux	D517	Boulevard de l'Union	Rue du Travail	Tissu ouvert	3	100
Pont-de-Chéruy	D517	D24A	D55	Tissu ouvert	3	100

## Annexe 1-1 Classement sonore des voies routières en Isère par voie - 29 03 2022

Commune	Nom du tronçon	Débutant	Finissant	Tissu	Catégorie	Largeur
Crémieu	D517	D52	D140E	Tissu ouvert	4	30
Janneyrias	D517-3	Limite département	Changement de vitesse 60/80	Tissu ouvert	2	250
Villette-d'Anthon	D517-3	Limite département	Changement de vitesse 60/80	Tissu ouvert	2	250
Villette-d'Anthon	D517-4	Changement de vitesse 60/80	Limite département	Tissu ouvert	2	250
Saint-Jean-de-Bournay	D518	D502	Route d'Arzay	Tissu ouvert	3	100
Heyrieux	D518	D76	Rue Victor Hugo	Tissu ouvert	4	30
Tullins	D518	Route de la Parmerie	Rue des Pierres	Tissu ouvert	3	100
Saint-Quentin-Fallavier	D518	Rue Victor Hugo	Le Manier	Tissu ouvert	3	100
Saint-Georges-d'Espéranche	D518	D53	D502	Tissu ouvert	3	100
Porte-des-Bonnevaux	D518	Route d'Arzay	Route de Beaurepaire	Tissu ouvert	3	100
Royas	D518	D53	D502	Tissu ouvert	3	100
Bonnefamille	D518	D75	D36	Tissu ouvert	3	100
Saint-Romans	D518	Route de Valence	Revolet	Tissu ouvert	3	100
Beauvoir-de-Marc	D518	D53	D502	Tissu ouvert	3	100
Saint-Quentin-Fallavier	D518	D518B	D75	Tissu ouvert	3	100
Grenoble	D518	Rue de la Libération	Route de Lyon	Tissu ouvert	5	10
Saint-Vérand	D518	Avenue de la Saulaie	Rue de l'Eglise	Tissu ouvert	4	30
Heyrieux	D518	Rue Paul Painlevé	D76	Tissu ouvert	4	30
Saint-Quentin-Fallavier	D518	Le Manier	D518B	Tissu ouvert	3	100
Ville neuve-de-Marc	D518	D502	Route d'Arzay	Tissu ouvert	3	100
La Côte-Saint-André	D518	Rue des Cordiers	Rue de Saint-André	Tissu en U	3	100
Saint-Romans	D518	Rue de la plaine	Gaillardonnière	Tissu ouvert	4	30
Bonnefamille	D518	D518B	D75	Tissu ouvert	3	100
Saint-Romans	D518	Revolet	Rue de la plaine	Tissu ouvert	4	30
Saint-Marcellin	D518	Place Publique	Avenue du Vercors	Tissu ouvert	4	30
Lieudieu	D518	D502	Route d'Arzay	Tissu ouvert	3	100
Châtonnay	D518	D502	Route d'Arzay	Tissu ouvert	3	100
Saint-Etienne-de-Saint-Geoirs	D518	D130	D519	Tissu ouvert	3	100
Heyrieux	D518	D518B	D75	Tissu ouvert	3	100
Charantonay	D518	D53	D502	Tissu ouvert	3	100
Lieudieu	D518	Route d'Arzay	Route de Beaurepaire	Tissu ouvert	3	100
Heyrieux	D518	Limite département	D518B	Tissu ouvert	2	250
La Côte-Saint-André	D518	Boulevard de Lattre de Tassigny	D71	Tissu ouvert	4	30
Diémoz	D518	Rue des Bouvieres	Rue de l'Espérance	Tissu ouvert	4	30
Saint-Sauveur	D518	Entree A49	Route de Valence	Tissu ouvert	3	100
La Côte-Saint-André	D518	Rue de Saint-André	Rue Bayard	Tissu ouvert	3	100
Heyrieux	D518	Le Manier	D518B	Tissu ouvert	3	100
Chatte	D518	Entree A49	Route de Valence	Tissu ouvert	3	100
Heyrieux	D518	D53A	Rue Paul Painlevé	Tissu ouvert	4	30
Porte-des-Bonnevaux	D518	Route de Beaurepaire	Route de Commelle	Tissu ouvert	3	100
Tullins	D518	Rue des Pierres	Rue du General de Gaulle	Rue en U	3	100
Saint-Marcellin	D518	Rue de la Liberte	Rue de la Plaine	Tissu ouvert	4	30
La Côte-Saint-André	D518	Rue Bayard	Boulevard de Lattre de Tassigny	Rue en U	3	100
Saint-Jean-de-Bournay	D518	D502	D502	Tissu ouvert	4	30
Saint-Marcellin	D518	Avenue de la Saulaie	Rue de l'Eglise	Tissu ouvert	4	30
Saint-Etienne-de-Saint-Geoirs	D518	Route de Brezins	D130	Rue en U	3	100
Heyrieux	D518	Rue Victor Hugo	Le Manier	Tissu ouvert	3	100
Saint-Georges-d'Espéranche	D518	Rue de Comberousse	D53F	Tissu ouvert	3	100
Saint-Martin-le-Vinoux	D518	Rue de la Libération	Route de Lyon	Tissu ouvert	5	10
Diémoz	D518	D36	Rue de l'Espérance	Tissu ouvert	3	100
Diémoz	D518	D75	D36	Tissu ouvert	3	100
Saint-Romans	D518	Entree A49	Route de Valence	Tissu ouvert	3	100
Diémoz	D518	Rue de Comberousse	D53F	Tissu ouvert	3	100
Saint-Marcellin	D518	Entree A49	Route de Valence	Tissu ouvert	3	100
Saint-Georges-d'Espéranche	D518	D53	D53F	Tissu ouvert	3	100
Saint-Jean-de-Bournay	D518	D53	D502	Tissu ouvert	3	100
Heyrieux	D518	D518B	Chemin de Savoyant	Tissu ouvert	5	10
Ornacieux-Balbins	D518A	Route de Beaurepaire	Route de Sardieu	Tissu ouvert	3	100
La Côte-Saint-André	D518A	Route de Beaurepaire	Route de Sardieu	Tissu ouvert	3	100
Saint-Quentin-Fallavier	D518B	D53A	D76	Tissu ouvert	2	250
Saint-Quentin-Fallavier	D518B	D76	D518	Tissu ouvert	3	100
Heyrieux	D518B	D53A	D76	Tissu ouvert	2	250
Heyrieux	D518B	D76	D518	Tissu ouvert	3	100
Heyrieux	D518B	D518	D53A	Tissu ouvert	2	250
La Côte-Saint-André	D519	Route de la Gare	D119	Tissu ouvert	3	100
Beaucroissant	D519	Panneau d'agglomération	D519A	Tissu ouvert	3	100
Marcillolès	D519	Route de la Drome	Route des Chambaran	Tissu ouvert	3	100
Beaufort	D519	Route de Thodure	Avenue du Pilat	Tissu ouvert	3	100
Beaufort	D519	Route de Grenoble	Route de Thodure	Tissu ouvert	3	100
Bougé-Chambalud	D519	N7	D519E	Tissu ouvert	3	100
Saint-Barthélemy	D519	Avenue des Terreaux	Route de Marcollin	Tissu ouvert	3	100
Beaurepaire	D519	Chemin de Combalon	Avenue d'Auenwald	Tissu ouvert	3	100
Chanas	D519	N7	D519E	Tissu ouvert	3	100
Virville	D519	Route de la Drome	Route des Chambaran	Tissu ouvert	3	100
Beaurepaire	D519	Limite de département	Route de Jarcieu	Tissu ouvert	3	100
Marcillolès	D519	Rue des Chassagnes	Chemin des Muriers	Tissu ouvert	3	100
Châtenay	D519	Rue des Chassagnes	Chemin des Muriers	Tissu ouvert	3	100
Virville	D519	Route des Chambaran	Avenue des Alpes	Tissu ouvert	3	100
Virville	D519	Route du Pilat	Route de la Drome	Tissu ouvert	3	100
Pajay	D519	Route de Thodure	Avenue du Pilat	Tissu ouvert	3	100
Beaurepaire	D519	Rue de la Démocratie	Route de Jarcieu	Tissu ouvert	3	100
Marcillolès	D519	Route du Pilat	Route de la Drome	Tissu ouvert	3	100
Izeaux	D519	Impasse le Trapeau	D73B	Tissu ouvert	3	100
Izeaux	D519	D73B	Panneau d'agglomération	Tissu ouvert	4	30
Jarcieu	D519	D519F	D519E	Tissu ouvert	3	100
Beaucroissant	D519	D519A	D1085	Tissu ouvert	3	100
Rives	D519	D1085	D119	Tissu ouvert	3	100
Penol	D519	Route de Thodure	Avenue du Pilat	Tissu ouvert	3	100
Saint-Siméon-de-Bressieux	D519	Rue des Chassagnes	Chemin des Muriers	Tissu ouvert	3	100
Sardieu	D519	Rue des Chassagnes	Route de la Cote Saint-André	Tissu ouvert	3	100
Sardieu	D519	Rue des Chassagnes	Chemin des Muriers	Tissu ouvert	3	100
Marcillolès	D519	Route des Chambaran	Avenue des Alpes	Tissu ouvert	3	100
La Côte-Saint-André	D519	Rue des Chassagnes	Route de la Cote Saint-André	Tissu ouvert	3	100
Sillans	D519	Impasse le Trapeau	D73B	Tissu ouvert	3	100
Bougé-Chambalud	D519	D519F	D519E	Tissu ouvert	3	100
Marcillolès	D519	Route de Thodure	Avenue du Pilat	Tissu ouvert	3	100
Penol	D519	Route de Grenoble	Route de Thodure	Tissu ouvert	3	100
Saint-Etienne-de-Saint-Geoirs	D519	D519C	Allée des sapins	Tissu ouvert	4	30
Beaucroissant	D519	D1085	D119	Tissu ouvert	3	100
Sillans	D519	D519C	Allée des sapins	Tissu ouvert	4	30
Agnin	D519	N7	D519E	Tissu ouvert	3	100
Saint-Siméon-de-Bressieux	D519	Rue des Chassagnes	Route de la Cote Saint-André	Tissu ouvert	3	100
Sillans	D519	Allée des sapins	Impasse le Trapeau	Tissu ouvert	4	30
Beaurepaire	D519	Rue de la République	Rue de la Démocratie	Rue en U	2	250
Thodure	D519	Route de Thodure	Avenue du Pilat	Tissu ouvert	3	100
Thodure	D519	Route du Pilat	Route de la Drome	Tissu ouvert	3	100
Izeaux	D519	Panneau d'agglomération	D519A	Tissu ouvert	3	100
Beaurepaire	D519	Avenue des Terreaux	Route de Marcollin	Tissu ouvert	3	100
La Frette	D519	Route des Metiers	D519F	Tissu ouvert	4	30
Virville	D519	Rue des Chassagnes	Chemin des Muriers	Tissu ouvert	3	100
Saint-Siméon-de-Bressieux	D519	Route de la Gare	D119	Tissu ouvert	3	100
Saint-Etienne-de-Saint-Geoirs	D519C	Route de Chartreuse	Route de Brezins	Tissu ouvert	3	100
Saint-Etienne-de-Saint-Geoirs	D519C	Route de l'Aéroport	Route de la Gare	Tissu ouvert	3	100
Saint-Etienne-de-Saint-Geoirs	D519C	Route de l'Aéroport	Route de la Gare	Tissu ouvert	3	100
Saint-Etienne-de-Saint-Geoirs	D519C	Route de Brezins	Route de Chartreuse	Tissu ouvert	3	100
Saint-Etienne-de-Saint-Geoirs	D519C	Route de la Gare	Route de Grenoble	Tissu ouvert	3	100
Beaurepaire	D519D	Route de Lens Lestang	D73	Tissu ouvert	3	100
Marcollin	D519D	Route de Lens Lestang	D73	Tissu ouvert	3	100
Bougé-Chambalud	D519E	D519	Rue du Pilat	Tissu ouvert	3	100
Saint-Blaise-du-Buis	D520	D50	D50B	Tissu ouvert	4	30

## Annexe 1-1 Classement sonore des voies routières en Isère par voie - 29 03 2022

Commune	Nom du tronçon	Débutant	Finissant	Tissu	Catégorie	Largeur
Coublevie	D520	La Tivollière	Route du Chateau	Tissu ouvert	3	100
Voiron	D520	Chemin du Bon baton	Rue du Mas Blanc	Tissu ouvert	4	30
Saint-Joseph-de-Rivière	D520	Chemin de la Gare	Sous Crossey	Tissu ouvert	3	100
Voiron	D520	Rocade Ouest	Rue du Mas Blanc	Tissu ouvert	4	30
Voiron	D520	Rocade Ouest	Rue des Marteaux	Tissu ouvert	3	100
La Murette	D520	Route du Pin	Chemin du Bon baton	Tissu ouvert	3	100
Saint-Blaise-du-Buis	D520	Rue du Jacquin	Route de Plambois	Tissu ouvert	3	100
Saint-Étienne-de-Crossey	D520	La Tivollière	Route du chateau	Tissu ouvert	3	100
Coublevie	D520	Rue des jonquilles	La Tivollière	Tissu ouvert	4	30
Vienne	D520	D75	D41A	Tissu ouvert	5	10
Coublevie	D520	Rue des Cedres	Route de Croix Bayard	Tissu ouvert	4	30
Coublevie	D520	Route de Vouise	Chemin des Voutes	Tissu ouvert	4	30
La Murette	D520	Rue de la Lardinere	Route du Pin	Tissu ouvert	3	100
Saint-Laurent-du-Pont	D520	Chemin des Roux	Avenue Jules Ferry	Tissu ouvert	3	100
Apprieu	D520	Route de Rives	Rue du Bois	Tissu ouvert	4	30
Voiron	D520	Rue des Marteaux	D1075	Tissu ouvert	3	100
Saint-Étienne-de-Crossey	D520	rue du magnin	Rue du Tram	Tissu ouvert	3	100
La Murette	D520	Impasse du Tram	Route de Lardinere	Tissu ouvert	3	100
La Sure en Chartreuse	D520	Le Revollet	Route de Picard	Tissu ouvert	3	100
Voiron	D520	Montée de Matray	Avenue Gambetta	Tissu ouvert	4	30
Saint-Étienne-de-Crossey	D520	Le Revollet	Route de Picard	Tissu ouvert	3	100
Saint-Laurent-du-Pont	D520	D208	D520B	Tissu ouvert	3	100
Pont-Évêque	D520	D75	D41A	Tissu ouvert	5	10
Coublevie	D520	Montée de Matray	Avenue Gambetta	Tissu ouvert	4	30
Saint-Étienne-de-Crossey	D520	Route du grand Rocher	Rue de la Mainie	Tissu ouvert	3	100
Voiron	D520	Rue Baton	Route de Chartreuse	Tissu ouvert	4	30
Coublevie	D520	Rue Baton	Route de Chartreuse	Tissu ouvert	4	30
Saint-Blaise-du-Buis	D520	Impasse du Tram	Route de Lardinere	Tissu ouvert	3	100
Saint-Blaise-du-Buis	D520	Rue de la Lardinere	Route du Pin	Tissu ouvert	3	100
Saint-Joseph-de-Rivière	D520	Sous Crossey	Chemin de Roux	Tissu ouvert	3	100
Coublevie	D520	Montée du Pilet	Rue des Cedres	Tissu ouvert	4	30
Saint-Étienne-de-Crossey	D520	Route du Chateau	Route du Grand Rocher	Tissu ouvert	3	100
Coublevie	D520	La Tivollière	Route du chateau	Tissu ouvert	3	100
Apprieu	D520	Rue du Jacquin	Route de Plambois	Tissu ouvert	3	100
Saint-Joseph-de-Rivière	D520	Chemin des Roux	Chemin de la Gare	Tissu ouvert	3	100
La Murette	D520	Route du Pin	Chemin du Bon baton	Tissu ouvert	4	30
La Murette	D520	Chemin du Bon baton	Rue du Mas Blanc	Tissu ouvert	4	30
Saint-Joseph-de-Rivière	D520	Sous Crossey	Chemin des Roux	Tissu ouvert	4	30
Saint-Joseph-de-Rivière	D520	Chemin des Roux	Avenue Jules Ferry	Tissu ouvert	3	100
Voiron	D520	Rue Grenette	Rue Baton	Tissu ouvert	4	30
Saint-Joseph-de-Rivière	D520	Le Revollet	Route de Picard	Tissu ouvert	3	100
Saint-Joseph-de-Rivière	D520A	Route du Col	Sous Crossey	Tissu ouvert	4	30
La Sure en Chartreuse	D520A	Route du Col	Sous Crossey	Tissu ouvert	4	30
La Sure en Chartreuse	D520A	Sous Crossey	Chemin des Roux	Tissu ouvert	4	30
Voreppe	D520A	Avenue de Stalingrad	Route du Village	Tissu ouvert	4	30
Voiron	D520A	Rue des 4 Chemins	Rue Grenette	Rue en U	3	100
Saint-Joseph-de-Rivière	D520A	Sous Crossey	Chemin des Roux	Tissu ouvert	4	30
La Sure en Chartreuse	D520A	Avenue de Stalingrad	Route du Village	Tissu ouvert	4	30
Voreppe	D520A	Rue Jean Achar	Quai des Chartreux	Tissu ouvert	5	10
La Sure en Chartreuse	D520A	Route du Village	Les Costes	Tissu ouvert	4	30
Entre-deux-Guiers	D520D	Champ Perroud	Avenue de Chartreuse	Tissu ouvert	3	100
Saint-Agnin-sur-Bon	D522	D56B	D1006	Tissu ouvert	3	100
Meyrieu-les-Étangs	D522	D56B	D1006	Tissu ouvert	3	100
Meyrieu	D522	D56B	D1006	Tissu ouvert	4	30
Meyrieu	D522	D56B	D1006	Tissu ouvert	3	100
Salagnon	D522	D19	D517	Tissu ouvert	4	30
Saint-Chef	D522	D19	D517	Tissu ouvert	4	30
Saint-Savin	D522	D19	D517	Tissu ouvert	4	30
Saint-Savin	D522	D208	D65	Tissu ouvert	2	250
Bourgoin-Jallieu	D522	D56B	D1006	Tissu ouvert	3	100
Bourgoin-Jallieu	D522	D542	D1006	Tissu ouvert	3	100
Bourgoin-Jallieu	D522	D143C	D54B	Tissu ouvert	4	30
Maubec	D522	D56B	D1006	Tissu ouvert	4	30
Saint-Savin	D522	D208	D65	Tissu ouvert	3	100
Saint-Jean-de-Bournay	D522	D502	Route de Panissiere	Rue en U	2	250
Maubec	D522	D56B	D1006	Tissu ouvert	3	100
Crémieu	D522	D65	D521	Tissu ouvert	3	100
Solemieu	D522	D19	D517	Tissu ouvert	4	30
Les Éparres	D522	D56B	D1006	Tissu ouvert	3	100
Bourgoin-Jallieu	D522	D56B	D1006	Tissu ouvert	4	30
Bourgoin-Jallieu	D522	D208	D65	Tissu ouvert	2	250
Meyrieu-les-Étangs	D522	D502	Route de Panissiere	Rue en U	2	250
Trept	D522	D19	D517	Tissu ouvert	4	30
Montrevel	D523	D51	Panneau d'agglomération	Tissu ouvert	4	30
Le Versoud	D523	Rue Curie	Rue Jean Jaures	Tissu ouvert	4	30
Gières	D523	Rue de la gare	Rue de la plaine	Tissu ouvert	4	30
Pontcharra	D523	Route des Iles	Avenue Jean François Champollion	Tissu ouvert	3	100
Gières	D523	D1087	Entree N87	Tissu ouvert	3	100
Muriette	D523	D291	Chemin de la delaissee	Tissu ouvert	5	10
Muriette	D523	Rue des Sports	Rue des Alpes	Tissu ouvert	5	10
Villard-Bonnot	D523	Rue de la Houille Blanche	Rue Georges Brassens	Rue en U	3	100
Goncelin	D523	Sortie Route des Iles	Rue Maurice Armanet	Tissu ouvert	4	30
Villard-Bonnot	D523	RD523-RD10	Rue Désire Granet	Tissu ouvert	4	30
Le Champ-près-Frogès	D523	Rue Vaucanson	Rue de prapoutel	Tissu ouvert	5	10
Châbons	D523	Chemin de Pajolier	Route de Trieve	Tissu ouvert	3	100
Saint-Martin-d'Hères	D523	Sortie N87	Entree N87	Tissu ouvert	3	100
Muriette	D523	Rue du Japon	Chemin des Grenouilles	Tissu ouvert	5	10
Goncelin	D523	Route des Iles	Avenue Jean François Champollion	Tissu ouvert	4	30
Saint-Martin-d'Hères	D523	Sortie N87	Sortie N87	Tissu ouvert	3	100
Montrevel	D523	Panneau d'agglomération	Chemin de Rosatière	Tissu ouvert	4	30
Villard-Bonnot	D523	Avenue de Belledonne	Rue Louis Neel	Tissu ouvert	4	30
Villard-Bonnot	D523	Avenue des Papeteries	Rue de Chamechaude	Rue en U	3	100
Pommier-de-Beaupaire	D523	Chemin d'Arcieu	Montee de Braille	Tissu ouvert	4	30
Le Champ-près-Frogès	D523	Chemin des lacs	Rue de la Republique	Tissu ouvert	3	100
Le Versoud	D523	Route de Savoie	Rue Henri Giraud	Tissu ouvert	4	30
Burcin	D523	Chemin de Potière	Route de Trieve	Tissu ouvert	3	100
Pajay	D523	Chemin d'Arcieu	Montee de Braille	Tissu ouvert	4	30
Gières	D523	Avenue Henri Duhamel	Rue du Bois Tallis	Tissu ouvert	4	30
Frogès	D523	Rue du stade	Rue de Bretagne	Tissu ouvert	5	10
Le Versoud	D523	Rue Jean Jaures	Rue Gambetta	Tissu ouvert	4	30
Domène	D523	Rue Charles de Gaulle	Chemin des Cortinaires	Tissu ouvert	5	10
Châbons	D523	Chemin de Rosatière	Chemin de Besssey	Tissu ouvert	4	30
Goncelin	D523	Rue Maurice Armanet	Route de Theys	Tissu ouvert	4	30
Gières	D523	D524	D524	Tissu ouvert	4	30
Saint-Barthélemy	D523	Chemin d'Arcieu	Montee de Braille	Tissu ouvert	4	30
Villard-Bonnot	D523	Rue des Eaux claires	Rue des Jardins	Tissu ouvert	4	30
Beaufort	D523	Chemin d'Arcieu	Montee de Braille	Tissu ouvert	4	30
Gières	D523	Rue du Bois Tallis	Avenue des Edelweiss	Tissu ouvert	4	30
Le Cheylas	D523	Route des Iles	Avenue Jean François Champollion	Tissu ouvert	3	100
Villard-Bonnot	D523	Rue des Jardins	Rue Charles Rivoire	Tissu ouvert	5	10
Goncelin	D523	Route des Iles	Route des Iles	Tissu ouvert	4	30
Villard-Bonnot	D523	Rue Louis Neel	Rue de la Pepiniere	Tissu ouvert	4	30
Pontcharra	D523	Avenue Jean François Champollion	Deviation Est	Tissu ouvert	3	100
Gières	D523	Sortie N87	Entree N87	Tissu ouvert	3	100
Villard-Bonnot	D523	Cité de Vors	Avenue de Belledonne	Tissu ouvert	4	30
Frogès	D523	D10	Rue de la Liberté	Tissu ouvert	4	30
Villard-Bonnot	D523	Rue de la Pepiniere	Chemin des vignes	Tissu ouvert	4	30
Gières	D523	Rue du Bois Tallis	Rue du Bois Tallis	Tissu ouvert	4	30
Domène	D523	Rue Angiolu Brunato	Bellevue	Rue en U	3	100
Tencin	D523	Route du Lac	Route de Theys	Tissu ouvert	3	100

## Annexe 1-1 Classement sonore des voies routières en Isère par voie - 29 03 2022

Commune	Nom du tronçon	Débutant	Finissant	Tissu	Catégorie	Largeur
Tencin	D523	Rue d'Hurtières	Rue de l'Eglise	Tissu ouvert	3	100
Tencin	D523	Route du Lac	Route de Theys	Rue en U	2	250
Pontcharra	D523	Avenue Jean François Champollion	Déviation Est	Tissu ouvert	4	30
Bizonnes	D523	Panneau d'agglomération	Chemin de Rosatière	Tissu ouvert	4	30
Châbons	D523	Panneau d'agglomération	Rue de la Maison Rouge	Tissu ouvert	4	30
Saint-Martin-d'Hères	D523	D1087	Entree N87	Tissu ouvert	3	100
Villard-Bonnnot	D523	Rue Louise Michel	Rue Alfred Fredet	Tissu ouvert	4	30
Froges	D523	Rue Vaucanson	Rue de prapoulet	Tissu ouvert	5	10
Gières	D523	Rue du Docteur Valois	Rue de la Gare	Tissu ouvert	4	30
Gières	D523	Rue du Moiron	Rue de la Fontaine	Tissu ouvert	5	10
Murianette	D523	Chemin des Grenouilles	D291	Tissu ouvert	5	10
Villard-Bonnnot	D523	Allée des platanes	Rue du stade	Tissu ouvert	4	30
Gières	D523	Rue du Japin	Chemin des Grenouilles	Tissu ouvert	5	10
Domène	D523	Route de savoie	Rue Henri Giraud	Tissu ouvert	4	30
Domène	D523	Rue Emile Blanc	Place de l'Eglise	Rue en U	4	30
Tencin	D523	Route du Moulin	Route d'Hurtières	Tissu ouvert	4	30
Saint-Martin-d'Hères	D523	Entree N87	Sortie N87	Tissu ouvert	3	100
Domène	D523	Rue Emile Blanc	Rue Angelo Brunato	Rue en U	3	100
Murianette	D523	Rue du Moiron	Rue du Japin	Tissu ouvert	5	10
Gières	D523	Rue du Moiron	Rue du Japin	Tissu ouvert	5	10
Villard-Bonnnot	D523	Rue Georges Brassens	Rue des Eaux claires	Rue en U	3	100
Villard-Bonnnot	D523	Avenue des papeteries	Rue Auguste Bois	Tissu ouvert	4	30
Gières	D523	Rue de la Plaine	Rue Victor Hugo	Tissu ouvert	4	30
Tencin	D523	Route du Lac	Route de Theys	Tissu ouvert	4	30
Gières	D523	Avenue Henri Duhamel	Rue Docteur Valois	Tissu ouvert	4	30
Châbons	D523	Panneau d'agglomération	Chemin de Rosatière	Tissu ouvert	4	30
La Pierre	D523	Chemin des lacs	Rue de la Republique	Tissu ouvert	3	100
Le Versoud	D523	Rue du stade	Rue Victor Hugo	Tissu ouvert	4	30
Domène	D523	Chemin des Contamines	Route de Savoie	Tissu ouvert	5	10
Châbons	D523	Rue de la Maison Rouge	Chemin de Potière	Tissu ouvert	4	30
Gières	D523	Sortie N87	Sortie N87	Tissu ouvert	3	100
La Pierre	D523	Rue d'Hurtières	Rue de l'Eglise	Tissu ouvert	3	100
Villard-Bonnnot	D523	Rue Pasteur	Cité de Vors	Tissu ouvert	4	30
Villard-Bonnnot	D523	Rue de Chamchaude	Rue de la Houille Blanche	Rue en U	3	100
Saint-Martin-d'Hères	D523	Entree N87	Rue des Treilles	Tissu ouvert	3	100
Villard-Bonnnot	D523	Rue du stade	Rue Victor Hugo	Tissu ouvert	4	30
Le Chevylas	D523	Route des Iles	Avenue Jean François Champollion	Tissu ouvert	4	30
Gières	D523	Rue de l'Isere	Rue du Moiron	Tissu ouvert	5	10
Villard-Bonnnot	D523	Rue Charles Riviro	Place de l'Eglise	Tissu ouvert	4	30
Châbons	D523	Chemin du Bessey	Panneau d'agglomération	Tissu ouvert	4	30
Gières	D523	Entree N87	Rue des Treilles	Tissu ouvert	3	100
Goncelin	D523	Rue Maurice Armanet	Route de Theys	Tissu ouvert	3	100
Froges	D523	Rue de la Liberte	Rue du Stade	Tissu ouvert	4	30
Villard-Bonnnot	D523	D10	Rue de la Liberte	Tissu ouvert	4	30
Domène	D523	Rue des Sports	Rue des Alpes	Tissu ouvert	5	10
Domène	D523	Bellevue	Rue des Alpes	Tissu ouvert	5	10
Froges	D523	Rue du stade	Rue de Bretagne	Tissu ouvert	4	30
Vizille	D523	Rue Marmonnier	Rue Emile Cros	Rue en U	4	30
Gières	D523	Place de la Republique	Rue de L'isere	Tissu ouvert	4	30
Domène	D523	Route de Savoie	Rue Henri Giraud	Tissu ouvert	4	30
Murianette	D523	Chemin de la delaissee	Rue des Sports	Tissu ouvert	5	10
Pommier-de-Beaurepaire	D523	Route de Marcollin	Chemin d'Arcieu	Tissu ouvert	4	30
Saint-Bartélémy	D523	Route de Marcollin	Chemin d'Arcieu	Tissu ouvert	4	30
Froges	D523	Rue de Bretagne	Rue Vaucanson	Tissu ouvert	5	10
Le Champ-près-Froges	D523	D10A	Rue de Prapoulet	Tissu ouvert	4	30
Goncelin	D523	Route des Iles	Avenue Jean François Champollion	Tissu ouvert	3	100
Domène	D523	Route de Savoie	Route de Grenoble	Tissu ouvert	5	10
Montrevel	D523	Panneau d'agglomération	Panneau d'agglomération	Tissu ouvert	4	30
Villard-Bonnnot	D523	Rue Auguste Bois	Allée des platanes	Tissu ouvert	4	30
Gières	D523	Rue victor Hugo	Place de la Republique	Tissu ouvert	4	30
Gières	D523	Entree N87	Sortie N87	Tissu ouvert	3	100
Villard-Bonnnot	D523	Rue Désire Granet	Chemin des vignes	Tissu ouvert	4	30
Froges	D523	Rue Louise Michel	Rue Alfred Fredet	Tissu ouvert	4	30
Le Versoud	D523	Route de savoie	Rue Henri Giraud	Tissu ouvert	4	30
Goncelin	D523	Route du Lac	Route de Theys	Tissu ouvert	3	100
Pontcharra	D523A	D1090	Avenue Jean François Champollion	Tissu ouvert	4	30
Pontcharra	D523A	Avenue de la Gare	Rue du Breda	Tissu ouvert	4	30
Barraux	D523A	D1090	Avenue Jean François Champollion	Tissu ouvert	4	30
Pontcharra	D523A	Quai des Perelles	Quai du Moulin	Tissu ouvert	5	10
Pontcharra	D523A	Rue des Ecoles	Quai des Perelles	Tissu ouvert	3	100
Pontcharra	D523A	Rue Laurent Gayet	Rue des Ecoles	Tissu ouvert	4	30
Pontcharra	D523B	Rue des Mettians	Rue Francois Couplet	Tissu ouvert	5	10
Pontcharra	D523B	Rue Francois Couplet	Avenue de la Gare	Tissu ouvert	5	10
Le Versoud	D523B	Rue Saint-Exupery	Rue des Deymes	Tissu ouvert	5	10
Vaulnaveys-le-Bas	D524	Chemin des Chartreux	Route des Frettes	Tissu ouvert	3	100
Saint-Martin-d'Uriage	D524	Route d'Uriage	Chemin des Vignes	Tissu ouvert	4	30
Vaulnaveys-le-Haut	D524	Route d'Uriage	Chemin des Vignes	Tissu ouvert	4	30
Vaulnaveys-le-Haut	D524	Avenue du Golf	Chemin du Calvaire	Tissu ouvert	3	100
Saint-Martin-d'Uriage	D524	Changement vitesse 70 a 50	Route d'Uriage	Tissu ouvert	4	30
Vaulnaveys-le-Haut	D524	Chemin des vignes	Changement de vitesse 50 a 70	Tissu ouvert	4	30
Vizille	D524	D101	Rue Emile Cros	Rue en U	4	30
Vaulnaveys-le-Haut	D524	Changement vitesse 50 a 70	Avenue du golf	Tissu ouvert	4	30
Saint-Martin-d'Uriage	D524	D164	Sentier des Anciennes fabriques	Tissu ouvert	3	100
Vaulnaveys-le-Bas	D524	Rue du General de Gaulle	Route des Frettes	Tissu ouvert	4	30
Gières	D524	D524	Rue Victor Hugo	Tissu ouvert	4	30
Vionn	D524	D164	Sentier des Anciennes fabriques	Tissu ouvert	3	100
Vaulnaveys-le-Haut	D524	Chemin des Chartreux	Route des Frettes	Tissu ouvert	3	100
Gières	D524	Rue Victor Hugo	D164	Tissu ouvert	4	30
Saint-Martin-d'Uriage	D524	Sentier des anciennes fabriques	Changement vitesse 70 a 50	Tissu ouvert	3	100
Vizille	D524	Rue du General de Gaulle	Route des Frettes	Tissu ouvert	4	30
Gières	D524	D523	Avenue Henri Duhamel	Tissu ouvert	4	30
Gières	D524	D164	Sentier des Anciennes fabriques	Tissu ouvert	3	100
Allevard	D525	D523	D9	Tissu ouvert	4	30
Crêts en Belledonne	D525	D523	D9	Tissu ouvert	4	30
Goncelin	D525	D523	D9	Tissu ouvert	4	30
Crêts en Belledonne	D525	Route des Iles	Avenue Jean François Champollion	Tissu ouvert	4	30
Goncelin	D525	Route des Iles	Avenue Jean François Champollion	Tissu ouvert	4	30
Pontcharra	D525B	D523A	Limite département	Tissu ouvert	3	100
Saint-Maximin	D525B	D523A	Limite département	Tissu ouvert	3	100
Pontcharra	D525B	Quai du Moulin	D525B	Tissu ouvert	3	100
Monteynard	D529	Panneau d'agglomération	Panneau d'agglomération	Tissu ouvert	4	30
La Motte-Saint-Martin	D529	Panneau d'agglomération	Panneau d'agglomération	Tissu ouvert	4	30
Notre-Dame-de-Commiers	D529	Panneau d'agglomération	Panneau d'agglomération	Tissu ouvert	5	10
La Motte-d'Aveillans	D529	Route des quatre galeries	D113	Tissu ouvert	5	10
Saint-Georges-de-Commiers	D529	Panneau d'agglomération	Montee des Fraisses	Tissu ouvert	5	10
Saint-Georges-de-Commiers	D529	Montee des Fraisses	Panneau d'agglomération	Tissu ouvert	5	10
Jarnie	D529	Avenue Louis Colmar	Route de Vizille	Tissu ouvert	3	100
Champ-sur-Drac	D529	Avenue Louis Colmar	Route de Vizille	Tissu ouvert	3	100
La Motte-d'Aveillans	D529	Panneau d'agglomération	Panneau d'agglomération	Tissu ouvert	4	30
Notre-Dame-de-Commiers	D529	Panneau d'agglomération	Panneau d'agglomération	Tissu ouvert	4	30
Saint-Georges-de-Commiers	D529	Rue de la Gare	Panneau d'agglomération	Tissu ouvert	5	10
La Motte-d'Aveillans	D529	Panneau d'agglomération	Route des quatre galeries	Tissu ouvert	4	30
Saint-Georges-de-Commiers	D529	Panneau d'agglomération	Panneau d'agglomération	Tissu ouvert	3	100
Saint-Georges-de-Commiers	D529	Panneau d'agglomération	Panneau d'agglomération	Tissu ouvert	4	30
Saint-Georges-d'Espéranche	D53	Avenue de la Gare	Chemin du Guillolet	Tissu ouvert	3	100
Valencin	D53	3340 Route de Lyon 38540 Valencin	3792 Route de Lyon 38540 Valencin	Tissu ouvert	3	100
Saint-Georges-d'Espéranche	D53	Chemin de Guillolet	D518	Tissu ouvert	3	100
Eybens	D531	Rue Eugène Ravanat	Sortie N87	Tissu ouvert	4	30
Le Gua	D531	Rue de la Poste	Rue de l'Eglise	Tissu ouvert	5	10
Grenoble	D531	Sortie D531	Rd Point Sortie A480	Tissu ouvert	4	30

## Annexe 1-1 Classement sonore des voies routières en Isère par voie - 29 03 2022

Commune	Nom du tronçon	Débutant	Finissant	Tissu	Catégorie	Largeur
Lans-en-Vercors	D531	Limite 50km/h Lans en Vercors	D106	Tissu ouvert	4	30
Sassenage	D531	Rue des terrasses de Somin	Limite 50km/h Engin	Tissu ouvert	3	100
Grenoble	D531	BRETELLE D'ACCES A A.484	R DES MARTYRS	Tissu ouvert	4	30
Villard-de-Lans	D531	Route de la Croix Perrin	Rue des Machurons	Tissu ouvert	4	30
Eybens	D531	Sortie N87	Entree N87	Tissu ouvert	4	30
Grenoble	D531	Rue de la Sure	Entree/Sortie A480	Tissu ouvert	3	100
Eybens	D531	Entree N87	Rue Pierre Mendes France	Tissu ouvert	4	30
Grenoble	D531	Sortie A480	Rue Jules Horowitz	Tissu ouvert	5	10
Engins	D531	Limite 50km/h Engin	Limite 80km/h	Tissu ouvert	4	30
Lans-en-Vercors	D531	Limite 80km/h	Limite 50km/h Lans en Vercors	Tissu ouvert	3	100
Fontaine	D531	Rue de La liberte	Pont Esclandon	Tissu ouvert	5	10
Fontaine	D531	Rue Henri Rodet	Avenue du Vercors	Tissu ouvert	5	10
Engins	D531	Rue des terrasses de Somin	Limite 50km/h Engin	Tissu ouvert	3	100
Grenoble	D531	Rue des martyrs	Place de la Resistance	Tissu ouvert	4	30
Eybens	D531	Entree N87	Sortie N87	Tissu ouvert	4	30
Fontaine	D531	Rue Charles Michels	Rue Henri Rodet	Tissu ouvert	4	30
Vif	D531	Rue de la Poste	Rue de l'Eglise	Tissu ouvert	5	10
Fontaine	D531	Boulevard Paul Langevin	Rue Pierre Courtade	Tissu ouvert	5	10
Fontaine	D531	Rue Leon Pinel	Rue Charles Michels	Tissu ouvert	5	10
Sassenage	D531	Rue de la Sure	Entree/Sortie A480	Tissu ouvert	3	100
Villard-de-Lans	D531	Rue des Machurons	Les Germonds	Tissu ouvert	4	30
Grenoble	D531	LQJUIS WEIL	PIERRE SEMARD	Tissu ouvert	3	100
Fontaine	D531	Avenue du Vercors	Rue de la Liberte	Tissu ouvert	5	10
Sassenage	D531	D1532	Rue Henri Blanc Fontaine	Tissu ouvert	4	30
Fontaine	D531	PR 60.122	PR 59.061	Tissu ouvert	5	10
Fontaine	D531	Rue Pierre Courtade	Rue Joseph Bertoin	Tissu ouvert	5	10
Eybens	D531	Sortie N87	Sortie N87	Tissu ouvert	5	10
Lans-en-Vercors	D531	Route de la Croix Perrin	Rue des Machurons	Tissu ouvert	4	30
Grenoble	D531	BRETELLE D'ACCES A A.486	R DES MARTYRS	Tissu ouvert	4	30
Engins	D531	Limite 80km/h	Limite 50km/h Lans en Vercors	Tissu ouvert	3	100
Sassenage	D531	Rue Henri Blanc Fontaine	Chemin des pataches	Tissu ouvert	3	100
Fontaine	D531	Rue Joseph Bertoin	Rue Leon Pinel	Tissu ouvert	5	10
Fontaine	D531	Rue de la Sure	Entree/Sortie A480	Tissu ouvert	3	100
Sassenage	D531	Chemin des pataches	Rue des terrasses de Somin	Tissu ouvert	4	30
Beaurepaire	D538	Route de Pact	D519	Tissu ouvert	3	100
Revel-Tourdan	D538	Route de Champier	Montee de l'Embranchement	Tissu ouvert	4	30
Jardin	D538	D41B	D41C	Tissu ouvert	3	100
Beaurepaire	D538	Rue Anatole France	Route des marthes	Tissu ouvert	3	100
Vienne	D538	D41	Montee des Tupinieres	Tissu ouvert	4	30
Primarette	D538	Chemin de Varambon	Route de Champier	Tissu ouvert	3	100
Saint-Sorlin-de-Vienne	D538	D41B	D41C	Tissu ouvert	3	100
Vienne	D538	D41	D46	Rue en U	2	250
Vienne	D538	D46A	D167	Tissu ouvert	4	30
Primarette	D538	PR 16.691	PR 19.600	Tissu ouvert	4	30
Jardin	D538	D46A	D41B	Tissu ouvert	5	10
Revel-Tourdan	D538	Route de Pact	Montee de l'Embranchement	Tissu ouvert	3	100
Estrablin	D538	D41B	D41C	Tissu ouvert	3	100
Revel-Tourdan	D538	Route de Champier	Montee de l'Embranchement	Tissu ouvert	3	100
Jardin	D538	Route de Collonge	D167A	Tissu ouvert	4	30
Jardin	D538	D167	Route de Collonge	Tissu ouvert	3	100
Primarette	D538	Route de Beaurepaire	Route du Louvier	Tissu ouvert	4	30
Jardin	D538	D538	D41B	Tissu ouvert	3	100
Cour-et-Buis	D538	D538	Le Village	Tissu ouvert	4	30
Beaurepaire	D538	Route de Tourdan	Chemin du Poulet	Tissu ouvert	3	100
Vienne	D538	D167	Route de Collonge	Tissu ouvert	3	100
Vienne	D538	D1007	D46	Rue en U	1	300
Primarette	D538	Route de Louvier	Chemin de Varambon	Tissu ouvert	4	30
Cour-et-Buis	D538	PR 16.691	PR 19.600	Tissu ouvert	4	30
Primarette	D538	Route de Champier	Montee de l'Embranchement	Tissu ouvert	4	30
Revel-Tourdan	D538	Route de Tourdan	Chemin du Poulet	Tissu ouvert	3	100
Jardin	D538	D46A	D167	Tissu ouvert	4	30
Cour-et-Buis	D538	Le Village	D37A	Tissu ouvert	4	30
Vienne	D538	Montee des Tupinieres	D46A	Tissu ouvert	4	30
Primarette	D538	Route de Champier	Montee de l'Embranchement	Tissu ouvert	3	100
Jardin	D538	Route de Collonge	D167A	Tissu ouvert	5	10
Heyrieux	D53A	D518B	Chemin de Savoyan	Tissu ouvert	5	10
Grenay	D53D	D1006	Rue de la Moraine	Tissu ouvert	3	100
Grenay	D53D	Rue de la Moraine	Avenue du 19 mars	Tissu ouvert	5	10
Ruy-Montceau	D54B	D522	D54B	Tissu ouvert	4	30
Bourgon-Jallieu	D54B	D522	D54B	Tissu ouvert	4	30
Ruy-Montceau	D54E	D54B	D1006	Tissu ouvert	4	30
Chavanoz	D55	D24A	D18	Tissu ouvert	5	10
Villette-d'Anthon	D55	Limite departement	Rue des Saules	Tissu ouvert	3	100
Villette-d'Anthon	D55	Rue des Rubis	Rue des Saphirs	Tissu ouvert	3	100
Chavanoz	D55	Rue du Prieure	D24A	Tissu ouvert	4	30
Villette-d'Anthon	D55	Rue des Saphirs	D55E	Tissu ouvert	3	100
Chavanoz	D55	Rue de la Delphine	Rue du Prieure	Tissu ouvert	4	30
Villette-d'Anthon	D55	Rue des Ormeaux	Rue des Rubis	Tissu ouvert	5	10
Chavanoz	D55	D55E	Rue de la Delphine	Tissu ouvert	3	100
Saint-Romain-de-Jalionas	D55	D18	D18D	Tissu ouvert	3	100
Saint-Romain-de-Jalionas	D55	D18D	D517	Tissu ouvert	3	100
Villette-d'Anthon	D55	Rue des saules	D124	Tissu ouvert	5	10
Saint-Romain-de-Jalionas	D55	Rue du Stade	D517	Tissu ouvert	3	100
Villette-d'Anthon	D55	D124	Rue des Ormeaux	Tissu ouvert	5	10
Chavanoz	D55	D55E	D55E	Tissu ouvert	3	100
Anthon	D55	Rue des Saphirs	D55E	Tissu ouvert	3	100
Chavanoz	D55	D18	D18D	Tissu ouvert	3	100
Saint-Romain-de-Jalionas	D55	D65B	Chemin de Ferrier Callet	Tissu ouvert	4	30
Anthon	D55	D55E	D55E	Tissu ouvert	3	100
Meylan	D590	Rue du Pre d'Elle	Rue des Aiguinards	Tissu ouvert	5	10
Corenc	D590	Avenue du Cedre	Rue du Pre d'Elle	Tissu ouvert	5	10
La Tronche	D590	Avenue de l'Hospice	Chemin Duhamel	Tissu ouvert	4	30
Meylan	D590	Avenue du Cedre	Rue du Pre d'Elle	Tissu ouvert	5	10
Meylan	D590	Rue du pont prouiller	Chemin Hebert	Tissu ouvert	5	10
Meylan	D590	Chemin des Resistants	Avenue du Cedre	Tissu ouvert	5	10
La Tronche	D590	Rue du pont prouiller	Chemin Hebert	Tissu ouvert	5	10
Meylan	D590	Chemin de la Reviree	Chemin des Sayettes	Tissu ouvert	5	10
La Tronche	D590	Quai de Yermoloff	Avenue de l'Hospice	Tissu ouvert	4	30
Grenoble	D590	Quai Mounier	Place de Lavalette	Tissu ouvert	5	10
La Tronche	D590	Rue du Pont prouiller	Chemin Duhamel	Tissu ouvert	5	10
Grenoble	D590	Place de Lavalette	Rue Frederic Taullier	Tissu ouvert	4	30
Meylan	D590	Avenue des Ayguinards	Chemin de la Reviree	Tissu ouvert	5	10
Corenc	D590	Chemin de la Reviree	Chemin des Sayettes	Tissu ouvert	5	10
Corenc	D590	Avenue des Ayguinards	Chemin de la Reviree	Tissu ouvert	5	10
Grenoble	D590	Place de Lavalette	Rue Abel Servien	Tissu ouvert	4	30
La Tronche	D590	Chemin des Resistants	Avenue du Cedre	Tissu ouvert	5	10
La Tronche	D590	Quai Jongkind	Quai Yermoloff	Tissu ouvert	4	30
Grenoble	D590	PONT MARIUS GONTARD	Rue Saint Laurent	Tissu ouvert	4	30
Corenc	D590	Rue du pont prouiller	Chemin Hebert	Tissu ouvert	5	10
Grenoble	D590	Quai Jongkind	Quai Yermoloff	Tissu ouvert	4	30
Corenc	D590	Rue du Pre d'Elle	Rue des Aiguinards	Tissu ouvert	5	10
Corenc	D590	Chemin des Resistants	Avenue du Cedre	Tissu ouvert	5	10
Saint-Barthelemy-de-Sechillienne	D591	Echangeur D591/D1091	D1091	Tissu ouvert	3	100
Sechillienne	D591	Echangeur D591/D1091	D1091	Tissu ouvert	3	100
Aoste	D592	D40	D1516	Tissu ouvert	3	100
Les Avenieres Veyrins-Thuellin	D592	D40	D1516	Tissu ouvert	3	100
Saint-Jean-de-Morans	D592	Chemin de la Mirabelle	Rue des Acacias	Tissu ouvert	3	100
Chimilin	D592	D1006	D62C	Tissu ouvert	3	100
Coublevie	D592	Avenue Marie Fourcade	Rue des Usines	Tissu ouvert	4	30
Voiron	D592	Chemin de la Mirabelle	Rue des Acacias	Tissu ouvert	3	100

## Annexe 1-1 Classement sonore des voies routières en Isère par voie - 29 03 2022

Commune	Nom du tronçon	Débutant	Finissant	Tissu	Catégorie	Largeur
Les Abreys en Dauphiné	D592	D1075	D82C	Tissu ouvert	3	100
Voiron	D592	Rue Barral de Montterrat	Rue Stendhal	Tissu ouvert	4	30
Moirans	D592	Chemin de la Mirabelle	Echangeur D1085	Tissu ouvert	3	100
Voiron	D592	Chemin de la Mirabelle	Echangeur D1085	Tissu ouvert	3	100
Chimilin	D592	D1075	D82C	Tissu ouvert	3	100
Voiron	D592	Avenue Marie Fourcade	Rue des Usines	Tissu ouvert	4	30
Voiron	D592	Avenue du Docteur Valois	Rue Stendhal	Tissu ouvert	4	30
Voiron	D592	Boulevard Denfert Rochereau	Rue des usines	Tissu ouvert	4	30
Aoste	D592	D1516	D82C	Tissu ouvert	3	100
Voiron	D592	Rue des Accacias	Avenue Marie Fourcade	Tissu ouvert	4	30
Saint-Jean-de-Moirans	D592	Avenue Marie Fourcade	Rue des Usines	Tissu ouvert	4	30
Saint-Jean-de-Moirans	D592	Chemin de la Mirabelle	Echangeur D1085	Tissu ouvert	3	100
Aoste	D592	D1075	D82C	Tissu ouvert	3	100
Saint-Jean-de-Moirans	D592	Rue des Accacias	Avenue Marie Fourcade	Tissu ouvert	4	30
Grenoble	D5B	Avenue Rhin et Danube	Rue Albert Reyrier	Tissu ouvert	3	100
Eybens	D5B	Avenue Jean Jaures	Rue de l'Industrie	Tissu ouvert	4	30
Eybens	D5B	D5B	Avenue Raymond Chanas	Tissu ouvert	5	10
Grenoble	D5B	Avenue Raymond Chanas	Rue de l'Industrie	Tissu ouvert	5	10
Grenoble	D5B	D5B	Avenue Raymond Chanas	Tissu ouvert	5	10
Eybens	D5B	Avenue Raymond Chanas	Rue de l'Industrie	Tissu ouvert	5	10
Seyssins	D6	D106B	D106	Tissu ouvert	3	100
Seyssins	D6	Echangeur A480/D6	Echangeur A480/D6	Tissu ouvert	2	250
Seyssinet-Pariset	D6	D106B	D106	Tissu ouvert	3	100
Seyssinet-Pariset	D6	D106B	D106	Tissu ouvert	4	30
Seyssins	D6	Rue de la Liberté	Entree A480	Tissu ouvert	2	250
Echirolles	D6	Entree/Sortie A480	Entree/Sortie A480	Tissu ouvert	2	250
Seyssins	D6	Rue de la Liberté	Avenue de Grenoble	Tissu ouvert	4	30
Echirolles	D6	Rue de la Liberté	Entree A480	Tissu ouvert	2	250
Echirolles	D6	Echangeur A480/D6	Echangeur A480/D6	Tissu ouvert	2	250
Seyssinet-Pariset	D6	Rue de la Liberté	Avenue de Grenoble	Tissu ouvert	4	30
Grenoble	D6	Entree/Sortie A480	Entree/Sortie A480	Tissu ouvert	2	250
Seyssins	D6	Entree/Sortie A480	Entree/Sortie A480	Tissu ouvert	2	250
Grenoble	D6	Rue de la Liberté	Entree A480	Tissu ouvert	2	250
Grenoble	D6	Echangeur A480/D6	Echangeur A480/D6	Tissu ouvert	2	250
Villette-d'Arthon	D6-5	Changement 5080 - 69330 Jons	Limite departement	Tissu ouvert	3	100
Vif	D63	Boulevard de la Resistance	Avenue de la Tour	Tissu ouvert	4	30
Diémoz	D63	D75	Rue du 8 Mai 1945	Tissu ouvert	3	100
Saint-Georges-de-Commiers	D63	Rue des Isles	Rue de la tour	Tissu ouvert	4	30
Vif	D63	Boulevard de la Resistance	Avenue de la Tour	Tissu ouvert	4	100
Saint-Georges-d'Espéranche	D63	D75	Rue du 8 Mai 1945	Tissu ouvert	3	100
Vif	D63	Avenue de la Tour	Rue des Isles	Tissu ouvert	3	100
Vif	D63	Rue du Portail Rouge	Boulevard de la Resistance	Tissu ouvert	5	10
Saint-Georges-de-Commiers	D63	Avenue de la Tour	Rue des Isles	Tissu ouvert	3	100
Vif	D63	Rue Champollion	Rue du Portail Rouge	Tissu ouvert	4	30
Vif	D63C	Rue Lucien Grindler	Rue du 19 mars 1962	Tissu ouvert	4	30
Hières-sur-Ambly	D65	D65C	D65E	Tissu ouvert	3	100
Hières-sur-Ambly	D65	D65C	D1075	Tissu ouvert	3	100
Vernas	D65	D65C	D65E	Tissu ouvert	3	100
Vertrieu	D65	D65C	D1075	Tissu ouvert	3	100
La Balme-les-Grottes	D65	D65C	D1075	Tissu ouvert	3	100
Crémieu	D65A	D24	D65	Tissu ouvert	4	30
Saint-Romain-de-Jalionas	D65B	D517	D55	Tissu ouvert	3	100
Luyrieu	D65B	Chemin du Peillard	D65	Tissu ouvert	3	100
Vernas	D65B	Chemin du Peillard	D65	Tissu ouvert	3	100
Saint-Romain-de-Jalionas	D65B	Chemin du Peillard	D65	Tissu ouvert	3	100
Saint-Romain-de-Jalionas	D65B	D18D	D55	Tissu ouvert	4	30
Saint-Romain-de-Jalionas	D65B	D55	Chemin du Peillard	Tissu ouvert	4	30
Tignieu-Jamezieu	D65B	D517	D55	Tissu ouvert	3	100
Saint-Marcellin	D6A	Rue Jean Rony	Entree A49	Tissu ouvert	3	100
Fontaine	D6A	Boulevard Joliot Curie	Avenue Jean Jaures	Tissu ouvert	5	10
Fontaine	D6A	Rue des Maronniers	Rue Yves Farges	Tissu ouvert	5	10
Fontaine	D6A	Rue Yves Farges	Rue du Centre	Tissu ouvert	5	10
Fontaine	D6A	Rue du Centre	Rue du Docteur Valois	Tissu ouvert	5	10
Fontaine	D6A	Rue du Docteur Valois	Boulevard Joliot Curie	Tissu ouvert	5	10
Villette-d'Arthon	D6E-5	Chemin du Pommier 69330 Jons	Chemin de Ratapon 69330 Jons	Tissu ouvert	4	30
La Côte-Saint-André	D71	Chemin de la Voie Ferree	Route de la Cote Saint-Andre	Tissu ouvert	3	100
Saint-Siméon-de-Bressieux	D71	D519	Rue du temple	Tissu ouvert	3	100
Chatte	D71	D71/D1092	Les Basses Epinasses	Tissu ouvert	4	30
Saint-Siméon-de-Bressieux	D71	Rue du temple	D130	Tissu ouvert	4	30
La Côte-Saint-André	D71	Place Hector Berlioz	Rue du Lion d'Or	Tissu ouvert	4	30
La Côte-Saint-André	D71	D519	Rue du temple	Tissu ouvert	3	100
La Sône	D71	D71/D1092	Les Basses Epinasses	Tissu ouvert	4	30
Saint-Siméon-de-Bressieux	D71	Chemin de la Voie Ferree	Route de la Cote Saint-Andre	Tissu ouvert	3	100
La Côte-Saint-André	D71	D518A	Chemin de la Voie Ferree	Tissu ouvert	3	100
Chevières	D71K	Blagnieux	Changement de vitesse 50 vers 70	Tissu ouvert	4	30
Saint-Marcellin	D71K	Blagnieux	Changement de vitesse 50 vers 70	Tissu ouvert	4	30
Saint-Marcellin	D71K	Avenue de Saint-Vérand	Changement de vitesse 50 vers 70	Tissu ouvert	4	30
Saint-Vérand	D71K	Blagnieux	Changement de vitesse 50 vers 70	Tissu ouvert	4	30
Saint-Vérand	D71K	Avenue de Saint-Vérand	Changement de vitesse 50 vers 70	Tissu ouvert	4	30
Le Grand-Lemps	D73	Rue des écoles	Rue lamartine	Rue en U	3	100
Le Grand-Lemps	D73	Chemin de Compostelle	Rue Claude Terrasse	Tissu ouvert	4	30
Beaufort	D73	D519D	D519	Tissu ouvert	3	100
Le Grand-Lemps	D73	Chemin de Compostelle	Rue Claude Terrasse	Rue en U	3	100
Penol	D73	D519D	D519	Tissu ouvert	3	100
Le Grand-Lemps	D73	Rue Lamartine	Rue Joliot Curie	Tissu ouvert	4	30
Beaurepaire	D73	D519D	D519	Tissu ouvert	3	100
Le Grand-Lemps	D73	Rue des écoles	Rue lamartine	Tissu ouvert	4	30
Bévenais	D73	Chemin de Compostelle	Rue Claude Terrasse	Tissu ouvert	4	30
Marcollin	D73	D519D	D519	Tissu ouvert	3	100
La Côte-Saint-André	D73	Chemin des Meunieres	Avenue Jongkind	Tissu ouvert	4	30
Saint-Barthélemy	D73	D519D	D519	Tissu ouvert	3	100
Colombe	D73A	Chemin de la bascule	Route de Lyon	Tissu ouvert	4	30
Apprieu	D73A	Chemin de la bascule	Route de Lyon	Tissu ouvert	4	30
Le Grand-Lemps	D73A	Rue Joliot Curie	Avenue de la gare	Rue en U	2	250
Le Grand-Lemps	D73A	Avenue de la gare	Avenue de la gare	Tissu ouvert	4	30
Varces-Allières-et-Risset	D73B	Chemin de la Garde	Les Gaberts	Tissu ouvert	5	10
Saint-Paul-de-Varces	D73B	Chemin de la Garde	Les Gaberts	Tissu ouvert	5	10
Tullins	D73E	Les Ramsais	Chemin du Terray	Tissu ouvert	4	30
Saint-Quentin-Fallavier	D75	D76	D518	Tissu ouvert	3	100
Saint-Romain-de-Jalionas	D75	D517	D24	Tissu ouvert	3	100
Oytier-Saint-Oblas	D75	Montée de Saint-Just	D75B	Tissu ouvert	3	100
Chamagnieu	D75	D1096	D18	Tissu ouvert	3	100
Saint-Georges-d'Espéranche	D75	D36	D518	Tissu ouvert	3	100
Serpaize	D75	Route de la Ravat	D75C	Tissu ouvert	3	100
Pont-Évêque	D75	D75C	D36B	Tissu ouvert	3	100
Oytier-Saint-Oblas	D75	Montée de Saint-Just	D38	Tissu ouvert	3	100
Satolas-et-Bonce	D75	D1006	D18	Tissu ouvert	3	100
Villemoirieu	D75	D18	D24	Tissu ouvert	3	100
Chozeau	D75	D18	D24	Tissu ouvert	3	100
Diémoz	D75	D36	D518	Tissu ouvert	3	100
Villemoirieu	D75	D517	D24	Tissu ouvert	3	100
Septème	D75	Montée de Saint-Just	D38	Tissu ouvert	3	100
Serpaize	D75	D75C	D36B	Tissu ouvert	3	100
Septème	D75	D36B	D38	Tissu ouvert	3	100
Bonnefamille	D75	D76	D518	Tissu ouvert	3	100
Chozeau	D75	D1006	D18	Tissu ouvert	3	100
Saint-Quentin-Fallavier	D75	Sortie A43	D1006	Tissu ouvert	2	250
Bonnefamille	D75	D36	D36	Tissu ouvert	3	100
Saint-Quentin-Fallavier	D75	Sortie A43	Sortie A43	Tissu ouvert	2	250
Diémoz	D75	D75B	D36	Tissu ouvert	3	100

## Annexe 1-1 Classement sonore des voies routières en Isère par voie - 29 03 2022

Commune	Nom du tronçon	Débutant	Finissant	Tissu	Catégorie	Largeur
Saint-Quentin-Fallavier	D75	D1006	D18	Tissu ouvert	3	100
Serpaize	D75	D36B	D38	Tissu ouvert	3	100
Oytier-Saint-Oblas	D75	D75B	D36	Tissu ouvert	3	100
Saint-Georges-d'Espéranche	D75	D75B	D36	Tissu ouvert	3	100
Saint-Quentin-Fallavier	D75	D311	Entree A43	Tissu ouvert	2	250
Septème	D75	D75C	D36B	Tissu ouvert	3	100
Saint-Quentin-Fallavier	D75	Sortie A43	Entree A43	Tissu ouvert	2	250
Crémieu	D75	D517	D24	Tissu ouvert	3	100
Pont-Évêque	D75	Route de la Ravat	D75C	Tissu ouvert	3	100
Saint-Quentin-Fallavier	D75	D76A	D311	Tissu ouvert	2	250
Septème	D75	D36B	D38	Tissu ouvert	4	30
Oytier-Saint-Oblas	D75B	D75	Route de Saint-Oblas	Tissu ouvert	3	100
Oytier-Saint-Oblas	D75B	Rue Berthelon	Route de Saint-Oblas	Tissu ouvert	5	10
Estrablin	D75C	D41B	D502	Tissu ouvert	3	100
Estrablin	D75C	D75	D502	Tissu ouvert	3	100
Pont-Évêque	D75C	D41B	D502	Tissu ouvert	3	100
Serpaize	D75C	D75	D502	Tissu ouvert	3	100
Pont-Évêque	D75C	D75	D502	Tissu ouvert	3	100
Heyrieux	D76	D518B	D75	Tissu ouvert	2	250
Saint-Quentin-Fallavier	D76	D518B	D75	Tissu ouvert	2	250
Saint-Quentin-Fallavier	D76	D518	D158B	Tissu ouvert	5	10
Heyrieux	D76	D518	D158B	Tissu ouvert	5	10
Saint-Quentin-Fallavier	D76A	D75	D124	Tissu ouvert	4	30
Le Cheylas	D77	Avenue de la Liberation	Rue de la Gorge	Tissu ouvert	4	30
Chanas	D807	N7	LIMITE DEPARTEMENT	Tissu ouvert	4	30
Entre-deux-Guiers	D920	Rue de Allotroges	D49	Rue en U	5	10
Chanas	DEVIATION DE SAINT RAMBERT	PR0+000	PR3+100	Tissu ouvert	2	250
Pontcharra	DEVIATION PONTCHARRA	RD523	RD523A	Tissu ouvert	3	100
Saint-Maximin	DEVIATION PONTCHARRA	RD523	RD523A	Tissu ouvert	3	100
Cessieu	Echangeur A43-A48	A43	A48	Tissu ouvert	3	100
Sérézin-de-la-Tour	Echangeur A43-A48	A43	A48	Tissu ouvert	3	100
Villette-d'Anthon	Echangeur A432-D332	Entree A432	Entree A432	Tissu ouvert	2	250
Voreppe	Echangeur A48-A49	A48	A49	Tissu ouvert	2	250
Veurey-Voroize	Echangeur A48-A49	A48	A49	Tissu ouvert	2	250
Grenoble	Echangeur A480-A48	Entree A480	Entree A480	Tissu ouvert	1	300
Saint-Martin-le-Vinoux	Echangeur A480-A48	Entree A480	Entree A480	Tissu ouvert	1	300
Saint-Egrève	Echangeur A480-A48	Entree A480	Entree A480	Tissu ouvert	1	300
Grenoble	Echangeur A480-D1532	Entree A480	Boulevard Joseph Vallier	Tissu ouvert	3	100
Echirolles	Echangeur A480-N87	A480	N87	Tissu ouvert	4	30
Echirolles	Echangeur A480-N87	Entree N87	Entree N87	Tissu ouvert	3	100
Grenoble	Echangeur A480-N87	Entree N87	N87	Tissu ouvert	3	100
L'Isle-d'Abeau	Echangeur D1006-D312	Entree D1006	D312	Tissu ouvert	3	100
Bourgoin-Jallieu	Echangeur D1006-D312	Entree D1006	D312	Tissu ouvert	3	100
La Buissonnière	Echangeur D1090-A41	D1090	Entree/Sortie A41	Tissu ouvert	4	30
Le Pont-de-Claix	Echangeur N85-A480	N85	A480	Tissu ouvert	4	30
Meylan	Echangeur N87-A41	N87	Entree A41	Tissu ouvert	3	100
Meylan	Echangeur N87-A41	Entree A41	Entree Avenue du Taillefer	Tissu ouvert	4	30
Grenoble	Echangeur N87-A480	N87	A480	Tissu ouvert	4	30
Echirolles	Echangeur N87-A480	N87	A480	Tissu ouvert	4	30
Chevières	Enfantin et chateau Gailla	Luminaire	Garn et Champ de la civ	Tissu ouvert	4	30
Crôles	Entree A41	Avenue Ambroise Croizat	A41	Tissu ouvert	4	30
Saint-Ismier	Entree A41	Route de Lancey	A41	Tissu ouvert	4	30
Goncelin	Entree A41	D29	A41	Tissu ouvert	4	30
Le Touvet	Entree A41	Sortie A41	A41	Tissu ouvert	4	30
Montbonnot-Saint-Martin	Entree A41	Route de Domene	A41	Tissu ouvert	4	30
Goncelin	Entree A41	Sortie A41	A41	Tissu ouvert	4	30
Le Touvet	Entree A41	D29	A41	Tissu ouvert	4	30
Saint-Quentin-Fallavier	Entree A43	Entree A43	D311	Tissu ouvert	3	100
Villefontaine	Entree A43	D1006	A43	Tissu ouvert	3	100
Saint-Quentin-Fallavier	Entree A43	D75	A43	Tissu ouvert	3	100
La Verpillière	Entree A43	Entree A43	A43	Tissu ouvert	4	30
Saint-Quentin-Fallavier	Entree A43	Entree A43	A43	Tissu ouvert	4	30
Villefontaine	Entree A43	Entree A43	Entree A43	Tissu ouvert	4	30
Villefontaine	Entree A43	Entree A43	A43	Tissu ouvert	4	30
Villette-d'Anthon	Entree A432	Entree A432	A432	Tissu ouvert	4	30
Villette-d'Anthon	Entree A432	Route de Villette	A432	Tissu ouvert	3	100
Colombe	Entree A48	Entree A48	Entree A48	Tissu ouvert	4	30
Voreppe	Entree A48	Route de Isere	A48	Tissu ouvert	4	30
Voiron	Entree A48	A48	D1076	Tissu ouvert	4	30
Mirans	Entree A48	A48	D1076	Tissu ouvert	4	30
Saint-Egrève	Entree A48	D105F	A480	Tissu ouvert	4	30
Saint-Egrève	Entree A48	Avenue de San Marino	A48	Tissu ouvert	4	30
Voreppe	Entree A48	Echangeur A49/A48	A48	Tissu ouvert	3	100
Saint-Egrève	Entree A48-A480	Avenue de Ile Brune	Separation Entree A48 / Entree A480	Tissu ouvert	4	30
Saint-Egrève	Entree A48-A480	Separation Entree A48 / Entree A480	A480	Tissu ouvert	4	30
Saint-Martin-le-Vinoux	Entree A48-A480	Separation Entree A48 / Entree A480	A480	Tissu ouvert	4	30
Saint-Martin-le-Vinoux	Entree A48-A480	Avenue de Ile Brune	Separation Entree A48 / Entree A480	Tissu ouvert	4	30
Grenoble	Entree A480	Rue du Vercors	A480	Tissu ouvert	4	30
Grenoble	Entree A480	Sortie D1532	Boulevard Joseph Vallier	Tissu ouvert	4	30
Grenoble	Entree A480	A480/D1532	A480	Tissu ouvert	4	30
Grenoble	Entree A480	Pont Esclandon	A480	Tissu ouvert	4	30
Grenoble	Entree A480	Pont du Vercors	A480	Tissu ouvert	4	30
Echirolles	Entree A480	Rue Geo Charles	A480	Tissu ouvert	4	30
Grenoble	Entree A480	N87	A480	Tissu ouvert	4	30
Grenoble	Entree A480	Entree A480	A480	Tissu ouvert	4	30
Grenoble	Entree A480	Echangeur A480/D1532	A480	Tissu ouvert	4	30
Echirolles	Entree A480	N87	A480	Tissu ouvert	4	30
Claix	Entree A51N	Chemin des Marais	A51N	Tissu ouvert	4	30
Varces-Allières-et-Risset	Entree A51N	Chemin des Marais	A51N	Tissu ouvert	4	30
Varces-Allières-et-Risset	Entree A51N	Entree A51N	A51N	Tissu ouvert	4	30
Varces-Allières-et-Risset	Entree A51N	D1075	A51N	Tissu ouvert	4	30
Grenoble	Entree Boulevard Joseph Vallier	Sortie A480	Boulevard Joseph Vallier	Tissu ouvert	4	30
Saint-Etienne-de-Saint-Geoirs	Entree D119	Axe de Bievre	D119	Tissu ouvert	3	100
Sillans	Entree D119	D1085	D119	Tissu ouvert	4	30
Izeaux	Entree D119	D1085	D119	Tissu ouvert	4	30
Le Grand-Lemps	Entree D119	D1085	D119	Rue en U	4	30
Izeaux	Entree D119	D1085	D119	Rue en U	4	30
Grenoble	Entree D531	Separation Sortie D531 / Entree A480	Pont des Martyrs	Tissu ouvert	4	30
Reventin-Vaugris	Entree N7	Entree N7	Entree N7	Tissu ouvert	4	30
Reventin-Vaugris	Entree N7	D48	Entree N7	Tissu ouvert	4	30
Reventin-Vaugris	Entree N7	D48	Entree N7	Tissu ouvert	4	30
Vienne	Entree N7	Echangeur N7/D48	N7	Tissu ouvert	4	30
Reventin-Vaugris	Entree N7	Echangeur N7/D48	N7	Tissu ouvert	4	30
Vizille	Entree N85	D1091	N85	Tissu ouvert	3	100
Echirolles	Entree N87	Avenue des Etats Generaux	N87	Tissu ouvert	4	30
Grenoble	Entree N87	Bd de la Liberation et du General de Gaulle	N87	Tissu ouvert	4	30
Meylan	Entree N87	Chemin du vieux Chene	N87	Tissu ouvert	5	10
Echirolles	Entree N87	Cours Jean Jaures	Rue Leon Fournier	Tissu ouvert	4	30
Echirolles	Entree N87	Bd de la Liberation et du General de Gaulle	N87	Tissu ouvert	4	30
Saint-Martin-d'Hères	Entree N87	Boulevard Dulcie September	N87	Tissu ouvert	4	30
Meylan	Entree N87	Chemin du vieux Chene	N87	Tissu ouvert	4	30
Gières	Entree N87	Rue des Clairons	N87	Tissu ouvert	4	30
Eybans	Entree N87	Avenue Jean Jaures	RN87	Tissu ouvert	4	30
Echirolles	Entree N87	Rue Leon Fournier	N87	Tissu ouvert	4	30
Grenoble	Entree N87	Cours Jean Jaures	Rue Leon Fournier	Tissu ouvert	4	30
Rives	Entree-Sortie A48	Rue de Fontaine de Bievre	Separation Entrees et Sorties 448	Tissu ouvert	3	100
Colombe	Entree-Sortie A48	Rue de Fontaine de Bievre	Separation Entrees et Sorties 448	Tissu ouvert	3	100
Grenoble	Grande Rue	Quai Eugène Charpenay	Chemin de la Bastille	Tissu ouvert	5	10
Saint-Thofrey	Hameau de Pétichet	Route du Lac	Champ Peuloux	Tissu ouvert	3	100
Livet-et-Gavet	L'île	D1091	Rue Pradavat	Tissu ouvert	3	100

## Annexe 1-1 Classement sonore des voies routières en Isère par voie - 29 03 2022

Commune	Nom du tronçon	Débutant	Finissant	Tissu	Catégorie	Largeur
La Mure	Le Crozet	Boulevard des trois saules	Changement vitesse 50 vers 80	Tissu ouvert	4	30
Sousville	Le Crozet	Boulevard des trois saules	Changement vitesse 50 vers 80	Tissu ouvert	4	30
Laffrey	Les Arragniers	Route du Lac	Route de l'Eglise	Tissu ouvert	3	100
Saint-Théofrey	Les Arragniers	Route du Lac	Route de l'Eglise	Tissu ouvert	3	100
Laffrey	Les Arragniers	Route du Lac	Route de l'Eglise	Tissu ouvert	2	250
Cholonge	Les Arragniers	Route du Lac	Route de l'Eglise	Tissu ouvert	3	100
Saint-Théofrey	Les Rochers	Route du Lac	Champ Peloux	Tissu ouvert	3	100
Laffrey	Les Rochers	Route du Lac	Champ Peloux	Tissu ouvert	3	100
Cholonge	Les Rochers	Route du Lac	Champ Peloux	Tissu ouvert	3	100
Chevières	Les selliers et l'Hopital	Effantin et Chateau Gailla	au Chaivin de Blagneux	Tissu ouvert	4	30
Saint-Vérand	Les selliers et l'Hopital	Effantin et Chateau Gailla	au Chaivin de Blagneux	Tissu ouvert	4	30
Chonas-l'Amballan	N7	Route de Vienne	D1007	Tissu ouvert	3	100
Salaise-sur-Sanne	N7	D4	D807	Tissu ouvert	2	250
Reventin-Vaugris	N7	D1007	D4	Tissu ouvert	3	100
Vienne	N7	D1007	D4	Tissu ouvert	3	100
Reventin-Vaugris	N7	D1007	Chemin de l'Aubressin	Tissu ouvert	3	100
Chuzelles	N7	Limite département	D123	Tissu ouvert	3	100
Reventin-Vaugris	N7	D131	D131	Tissu ouvert	4	30
Le Péage-de-Roussillon	N7	Route de Vienne	D1007	Tissu ouvert	3	100
Chanas	N7	D807	LIMITE DEPARTEMENT	Tissu ouvert	3	100
Roussillon	N7	D1007	D519	Tissu ouvert	4	30
Saint-Prim	N7	Chemin de Sambillot	Route de Vienne	Tissu ouvert	3	100
Le Péage-de-Roussillon	N7	D1007	D519	Tissu ouvert	4	30
Chonas-l'Amballan	N7	Chemin de Sambillot	Route de Vienne	Tissu ouvert	3	100
Reventin-Vaugris	N7	Route de Vienne	D1007	Tissu ouvert	3	100
Le Péage-de-Roussillon	N7	D4	D51	Tissu ouvert	3	100
Reventin-Vaugris	N7	Sortie de la ville	Chemin du vieux Pave	Tissu ouvert	3	100
Reventin-Vaugris	N7	D4	Sortie de Reventin Vaugris	Tissu ouvert	3	100
Vienne	N7	D1407	D123	Tissu ouvert	4	30
Salaise-sur-Sanne	N7	D4	D51	Tissu ouvert	3	100
Reventin-Vaugris	N7	Chemin du Vieux Pave	D131	Tissu ouvert	3	100
Reventin-Vaugris	N7	D131	Chemin de Sambillot	Tissu ouvert	3	100
Chonas-sur-Varèze	N7	Route de Vienne	D1007	Tissu ouvert	3	100
Reventin-Vaugris	N7	D4	Chemin de l'Aubressin	Tissu ouvert	4	30
Sablons	N7	D4	D807	Tissu ouvert	2	250
Reventin-Vaugris	N7	Sortie de Reventin Vaugris	Passage de 70 A 80 km/h	Tissu ouvert	3	100
Vienne	N7	A7	D502	Tissu ouvert	3	100
Reventin-Vaugris	N7	Chemin de Sambillot	Route de Vienne	Tissu ouvert	3	100
Vienne	N7	D502	D1007	Tissu ouvert	3	100
Reventin-Vaugris	N7	Passage de 70 A 80 km/h	Sortie de Reventin Vaugris	Tissu ouvert	3	100
Seyssuel	N7	Limite département	D123	Tissu ouvert	3	100
Vienne	N7	Limite département	D123	Tissu ouvert	3	100
Roussillon	N7	Route de Vienne	D1007	Tissu ouvert	3	100
Roussillon	N7	D4	D51	Tissu ouvert	3	100
Auberives-sur-Varèze	N7	Route de Vienne	D1007	Tissu ouvert	3	100
Chonas-l'Amballan	N7	D131	Chemin de Sambillot	Tissu ouvert	3	100
Saint-Prim	N7	Route de Vienne	D1007	Tissu ouvert	3	100
Saint-Maurice-l'Exil	N7	Route de Vienne	D1007	Tissu ouvert	3	100
Chanas	N7	D4	D807	Tissu ouvert	2	250
Vienne	N7	D1007	Boulevard Paccatianus	Tissu ouvert	3	100
Chuzelles	N7-35	Changement de vitesse 60/80 69360 Communay	Changement de vitesse 70/80 69360 Communay	Tissu ouvert	3	100
Chuzelles	N7-36	Changement de vitesse 70/80 69360 Communay	Chemin des Pins 69360 Communay	Tissu ouvert	3	100
Seyssuel	N7-37	Chemin des Pins 69360 Communay	Limite département	Tissu ouvert	4	30
Chuzelles	N7-37	Chemin des Pins 69360 Communay	Limite département	Tissu ouvert	4	30
Vienne	N75	Chemin des Tanneries	D502	Tissu ouvert	3	100
Serpaize	N75	Chemin des Tanneries	Route de la Ravat	Tissu ouvert	3	100
Pont-Evêque	N75	Chemin des Tanneries	D502	Tissu ouvert	3	100
Pont-Evêque	N75	Chemin des Tanneries	Route de la Ravat	Tissu ouvert	3	100
Vizille	N85	sortie D1091	Chemin des Plateries	Tissu ouvert	3	100
Notre-Dame-de-Mésage	N85	D1091	N85E	Tissu ouvert	3	100
Claix	N85	Entree A480	D1085A	Tissu ouvert	3	100
Susville	N85	Route des Eponches	D114D	Tissu ouvert	3	100
Notre-Dame-de-Mésage	N85	Sortie D1085	D5	Tissu ouvert	2	250
Vizille	N85	Sortie D1085	D5	Tissu ouvert	2	250
Saint-Théofrey	N85	Champ Peloux	Route de l'Eglise	Tissu ouvert	3	100
Saint-Pierre-de-Mésage	N85	Route du Connex	Le Pey	Tissu ouvert	3	100
Pierre-Châtel	N85	Route des Théniaux	La Roche et les Mollies	Tissu ouvert	3	100
Vizille	N85	Rue Jean Jaures	Chemin du Bois de Cornage	Tissu ouvert	2	250
La Mure	N85	Route des Eponches	D114D	Tissu ouvert	3	100
Champagnier	N85	Les iles	D64	Tissu ouvert	2	250
Notre-Dame-de-Mésage	N85	D1085D	D1085C	Tissu ouvert	3	100
Susville	N85	D115C	Pont de la Fange	Tissu ouvert	3	100
Champ-sur-Drac	N85	D1085D	D1085C	Tissu ouvert	3	100
Notre-Dame-de-Mésage	N85	Montalay	Maconniere	Tissu ouvert	3	100
Saint-Théofrey	N85	Route des Théniaux	Route de l'Eglise	Tissu ouvert	3	100
La Mure	N85	Avenue Chion Ducollet	Rue de l'Eglise	Tissu ouvert	3	100
Champagnier	N85	Entree A480	D1085A	Tissu ouvert	3	100
Laffrey	N85	D113	Route de Saint Jean	Tissu ouvert	2	250
Varces-Allières-et-Risset	N85	Les iles	D64	Tissu ouvert	2	250
Notre-Dame-de-Mésage	N85	Route du Connex	Le Pey	Tissu ouvert	3	100
Notre-Dame-de-Mésage	N85	sortie D1091	Chemin des Plateries	Tissu ouvert	3	100
Montchaboud	N85	D1085D	D1085C	Tissu ouvert	3	100
Champagnier	N85	D1085D	D1085C	Tissu ouvert	3	100
La Mure	N85	Lotissement Champagne Bas	D168	Tissu ouvert	4	30
Montchaboud	N85	Sortie D1085	D5	Tissu ouvert	2	250
Champagnier	N85	D64	Sortie D1085	Tissu ouvert	2	250
Susville	N85	D114D	Pont de la Fange	Tissu ouvert	3	100
Montchaboud	N85	D1085D	D1085C	Tissu ouvert	3	100
Sousville	N85	Changement vitesse 60 vers 80	D526	Tissu ouvert	3	100
Laffrey	N85	Route du Connex	Le Pey	Tissu ouvert	3	100
La Mure	N85	D114D	Pont de la Fange	Tissu ouvert	3	100
La Mure	N85	Boulevard Frejus Michon	D114	Tissu ouvert	3	100
Sousville	N85	Lotissement Champagne Bas	D168	Tissu ouvert	4	30
Notre-Dame-de-Mésage	N85	D1085D	D1085C	Tissu ouvert	3	100
Pierre-Châtel	N85	D1085E	Route des Eponches	Tissu ouvert	3	100
Notre-Dame-de-Mésage	N85	Montalay	D101	Tissu ouvert	3	100
Champ-sur-Drac	N85	D64	Sortie D1085	Tissu ouvert	2	250
Varces-Allières-et-Risset	N85	D64	Sortie D1085	Tissu ouvert	2	250
La Mure	N85	Rue du Docteur Mazauric	Lotissement Champagne Bas	Tissu ouvert	4	30
Vizille	N85	D1091	N85E	Tissu ouvert	3	100
La Mure	N85	Avenue Chion Ducollet	Rue du Docteur Mazauric	Tissu ouvert	3	100
Jarnie	N85	D1085D	D1085C	Tissu ouvert	3	100
Jarnie	N85	D64	Sortie D1085	Tissu ouvert	2	250
Ponsonnas	N85	Changement vitesse 60 vers 80	D526	Tissu ouvert	3	100
Le Pont-de-Claix	N85	Entree A480	D1085A	Tissu ouvert	3	100
Pierre-Châtel	N85	D1085E	Route de Villard Saint-Christophe	Tissu ouvert	3	100
La Mure	N85	Changement vitesse 60 vers 80	D526	Tissu ouvert	3	100
Pierre-Châtel	N85	Route des Eponches	D114D	Tissu ouvert	3	100
Saint-Théofrey	N85	Route du Lac	Champ Peloux	Tissu ouvert	3	100
Saint-Théofrey	N85	Route des Théniaux	La Roche et les Mollies	Tissu ouvert	3	100
Varces-Allières-et-Risset	N85	D1085D	D1085C	Tissu ouvert	3	100
Le Pont-de-Claix	N85	A480	N85	Tissu ouvert	4	30
Champ-sur-Drac	N85	D1085D	D1085C	Tissu ouvert	3	100
La Mure	N85	D115C	Pont de la Fange	Tissu ouvert	3	100
Notre-Dame-de-Mésage	N85	Rue Jean Jaures	Chemin du Bois de Cornage	Tissu ouvert	2	250
Vizille	N85E	N85	D1091	Tissu ouvert	3	100
Notre-Dame-de-Mésage	N85E	N85	D1091	Tissu ouvert	3	100
Pierre-Châtel	N86	Route de Villard Saint-Christophe	D1085E	Tissu ouvert	4	30
Saint-Martin-d'Hères	N87	Sortie Boulevard Dulcie September	Sortie Boulevard Dulcie September	Tissu ouvert	1	300
Gières	N87	Avenue de Vignate	Echangeur N87/avenue de Vignate	Tissu ouvert	1	300

## Annexe 1-1 Classement sonore des voies routières en Isère par voie - 29 03 2022

Commune	Nom du tronçon	Débutant	Finissant	Tissu	Catégorie	Largeur
Meylan	N87	Avenue du Taillefer	A41	Tissu ouvert	3	100
Meylan	N87	Sortie Avenue de Chamechaude	A41	Tissu ouvert	2	250
Saint-Martin-d'Hères	N87	Sortie Avenue de Vignate	D523	Tissu ouvert	1	300
Grenoble	N87	Echangeur N87/D1075	Echangeur N87/D1075	Tissu ouvert	2	250
Gières	N87	Sortie Avenue de Chamechaude	A41	Tissu ouvert	2	250
Grenoble	N87	D6	D1075	Tissu ouvert	1	300
Echirolles	N87	Sortie Avenue des Etats Generaux	Sortie D269A	Tissu ouvert	1	300
Saint-Martin-d'Hères	N87	D1087	Boulevard Dulcie September	Tissu ouvert	1	300
Grenoble	N87	Entree N87	D269A	Tissu ouvert	1	300
Gières	N87	Sortie Avenue de Vignate	D523	Tissu ouvert	1	300
Eybens	N87	Sortie D269A	Sortie D5	Tissu ouvert	1	300
Grenoble	N87	A480	D6	Tissu ouvert	3	100
Saint-Martin-d'Hères	N87	Echangeur D523	Echangeur D523	Tissu ouvert	1	300
Grenoble	N87	Sortie D1075	Sortie Avenue des Etats Generaux	Tissu ouvert	1	300
Grenoble	N87	Sortie D269A	Sortie D5	Tissu ouvert	1	300
Echirolles	N87	Echangeur Avenue des Etats Generaux	Echangeur Avenue des Etats Generaux	Tissu ouvert	1	300
Echirolles	N87	A480	D6	Tissu ouvert	3	100
Echirolles	N87	Echangeur N87/D1075	Echangeur N87/D1075	Tissu ouvert	2	250
Eybens	N87	Echangeur N87/D5	Echangeur N87/D5	Tissu ouvert	1	300
Echirolles	N87	Sortie D1075	Sortie Avenue des Etats Generaux	Tissu ouvert	1	300
Seyssins	N87	A480	D6	Tissu ouvert	3	100
Meylan	N87	Sortie Avenue de Chamechaude	Sortie Avenue de Chamechaude	Tissu ouvert	2	250
Meylan	N87	Echangeur N87/avenue de Vignate	Echangeur N87/avenue de Vignate	Tissu ouvert	1	300
Meylan	N87	Sortie Avenue de Vignate	Sortie A41	Tissu ouvert	1	300
Gières	N87	Echangeur D523	Echangeur D523	Tissu ouvert	1	300
Gières	N87	Echangeur N87/avenue de Vignate	Echangeur N87/avenue de Vignate	Tissu ouvert	1	300
Echirolles	N87	Entree N87	D269A	Tissu ouvert	1	300
Eybens	N87	D5	Boulevard Dulcie September	Tissu ouvert	1	300
Saint-Martin-d'Hères	N87	D5	Boulevard Dulcie September	Tissu ouvert	1	300
Poisat	N87	D5	Boulevard Dulcie September	Tissu ouvert	1	300
Eybens	N87	Entree N87	D269A	Tissu ouvert	1	300
Meylan	N87	Entree A41	Sortie Avenue de Chamechaude	Tissu ouvert	2	250
Gières	N87	Sortie Avenue de Vignate	Sortie A41	Tissu ouvert	1	300
Echirolles	N87	D6	D1075	Tissu ouvert	1	300
Saint-Martin-d'Hères	N87	Echangeur N87/avenue de Vignate	Echangeur N87/avenue de Vignate	Tissu ouvert	1	300
Gières	N87	D1087	Boulevard Dulcie September	Tissu ouvert	1	300
Gières	N87	Sortie Avenue de Chamechaude	Sortie Avenue de Chamechaude	Tissu ouvert	2	250
Eybens	N87	Sortie Avenue des Etats Generaux	Sortie D269A	Tissu ouvert	1	300
Echirolles	NORMANDIE	AV DES ETATS GENERAUX	Allée du Morvan	Tissu ouvert	5	10
Echirolles	NORMANDIE	Allée du Morvan	AV S. ALLENDE	Tissu ouvert	5	10
La Tronche	Pas Ricou	Boulevard de la Chatourne	Avenue de Verdun	Tissu ouvert	5	10
Grenoble	Place Bir hakeim	DES DAUPHINS	JOSEPH CHANRION	Tissu ouvert	5	10
Grenoble	Place Championnet	Rue de Turenne	Rue Lesdiguières	Tissu ouvert	5	10
Grenoble	Place de la gare	Avenue Felix Viallet	Rue Casimir Brenier	Tissu ouvert	5	10
Saint-Georges-d'Espéranche	Place de la Mairie	Place Edmond Budillon	Rue de Peranche	Tissu ouvert	5	10
Grenoble	Place Jean Achard	Rue Expilly	Rue Condillac	Tissu ouvert	5	10
Grenoble	Place Paul Mistral	Boulevard du Marechal JOFFRE	Boulevard Jean Pain	Tissu ouvert	4	30
Grenoble	Place Paul Mistral	Rue du Manege	D1090	Tissu ouvert	4	30
Grenoble	Place Verdun	Rue General de Beyle	Rue Marcel Benoit	Tissu ouvert	5	10
Grenoble	Pont de Catane	Sortie A480	Boulevard Joseph Vallier	Tissu ouvert	3	100
Seyssinet-Pariset	Pont de Catane	Sortie A480	Boulevard Joseph Vallier	Tissu ouvert	3	100
Grenoble	Pont de Chartreuse	QUAI XAVIER JOUVIN	Rue Massena	Tissu ouvert	5	10
Grenoble	Pont de L'Esclandion	Quai du Drac	Entree A481	Tissu ouvert	4	30
Grenoble	Pont de L'Esclandion	pont d'Esclandion	Rue Diderot	Tissu ouvert	4	30
Fontaine	Pont de L'Esclandion	Quai du Drac	Entree A481	Tissu ouvert	4	30
Grenoble	PONT DE LA PORTE DE FRANCE	D590	Place Hubert Dubedout	Tissu ouvert	4	30
Grenoble	Pont du Vercors	Entree A480	Rue Diderot	Tissu ouvert	4	30
Grenoble	Quai claude Bernard	Rue Aristide Berges	Place Hubert Dubedout	Tissu ouvert	5	10
Grenoble	Quai claude Bernard	Rue Edouard Branly	Rue Aristide Berges	Tissu ouvert	5	10
Grenoble	Quai claude Bernard	Rue Edouard Branly	ARAGO	Tissu ouvert	5	10
Grenoble	Quai Claude Brosse	Quai Stephane JAY	Pont de la Citadelle	Tissu ouvert	5	10
Grenoble	Quai Crequi	PONT DE LA PORTE DE FRANCE	Boulevard Edouard REY	Tissu ouvert	5	10
Grenoble	Quai Crequi	Boulevard Edouard REY	Rue Marius Gontard	Tissu ouvert	5	10
Grenoble	Quai de France	PONT DE LA PORTE DE FRANCE	Pont Marius Gontard	Tissu ouvert	4	30
Grenoble	Quai de la Graille	Rue du Villard de Lans	DURAND SAVOYAT	Tissu ouvert	5	10
Grenoble	Quai de la Graille	Rue de la Scierie	Rue Arago	Tissu ouvert	5	10
Grenoble	Quai de la Graille	Rue de la Scierie	Rue du Villard de Lans	Tissu ouvert	5	10
Grenoble	Quai des Allobroges	Pont de Chartreuse	Quai Eugene Charpenay	Tissu ouvert	5	10
Grenoble	Quai Jongkind	Pont de la Citadelle	D15	Tissu ouvert	5	10
Grenoble	Quai Mounier	Rue Saint Laurent	Pont de la Citadelle	Tissu ouvert	5	10
Grenoble	Quai Stephane JAY	Rue Cujas	Quai Claude Brosse	Tissu ouvert	4	30
Grenoble	Quai Stephane JAY	PONT MARIUS GONTARD	Rue Hector Berlioz	Tissu ouvert	4	30
Grenoble	Quai Stephane JAY	Rue Hector Berlioz	Rue Guy Pape	Tissu ouvert	4	30
Grenoble	Quai Xavier Jouvin	Rue Andre Chevalier	Pont de Chartreuse	Tissu ouvert	5	10
Vif	RD Point D63	Avenue de la Gare	Boulevard de la resistance	Tissu ouvert	5	10
Saint-Martin-le-Vinoux	RN481	Route de Lyon	D1075	Tissu ouvert	2	250
Saint-Martin-le-Vinoux	RN481	Rue Louis Gagniere	Pont d'Oxford	Tissu ouvert	3	100
Saint-Egrève	RN481	D531C	Echangeur A480	Tissu ouvert	3	100
Grenoble	RN481	Rue Louis Gagniere	Pont d'Oxford	Tissu ouvert	3	100
Saint-Egrève	RN481	A480	Rue Louis Gagniere	Tissu ouvert	3	100
Grenoble	RN481	Route de Lyon	Sortie Avenue du General Leclerc	Tissu ouvert	2	250
Saint-Martin-le-Vinoux	RN481	A480	Entree A48	Tissu ouvert	3	100
Grenoble	RN481	D531C	D1075	Tissu ouvert	2	250
Saint-Martin-le-Vinoux	RN481	A480	Entree A48	Tissu ouvert	3	100
Saint-Martin-le-Vinoux	RN481	A480	Rue Louis Gagniere	Tissu ouvert	3	100
Saint-Martin-le-Vinoux	RN481	Route de Lyon	Sortie Avenue du General Leclerc	Tissu ouvert	2	250
Saint-Martin-le-Vinoux	RN481	D531C	D1075	Tissu ouvert	2	250
Saint-Martin-le-Vinoux	RN481	D531C	Echangeur A480	Tissu ouvert	3	100
Grenoble	RN481	Route de Lyon	D1075	Tissu ouvert	2	250
Grenoble	RN481	D531C	Echangeur A480	Tissu ouvert	3	100
Grenoble	RN481	A480	Entree A48	Tissu ouvert	3	100
Voiron	Rocade Ouest	Route des Bois	Avenue de Saint-Cassien	Tissu ouvert	4	30
Voiron	Rocade Ouest	Boulevard de Charavines	Avenue de Saint-Cassien	Tissu ouvert	3	100
Voiron	Rocade Ouest	Route des Bois	Avenue de Saint-Cassien	Tissu ouvert	3	100
Voiron	Rocade Ouest	Montee de Verdun	Boulevard de Charavines	Tissu ouvert	3	100
Saint-Cassien	Rocade Ouest	Boulevard de Charavines	Avenue de Saint-Cassien	Tissu ouvert	3	100
Saint-Martin-d'Uriage	Route d'Uriage	Avenue Des Thermes	Chemin des Agneaux	Tissu ouvert	5	10
Les Côtes-d'Arey	Route de jardin	D131A	Rue Chez Michard	Tissu ouvert	5	10
Jardin	Route de Jardin	Rue chez Michard	D46	Tissu ouvert	3	100
Les Côtes-d'Arey	Route de Jardin	Rue chez Michard	D46	Tissu ouvert	3	100
Serpaize	Route de l'Eglise	Route des Vignes	Route de Village	Tissu ouvert	5	10
Le Grand-Lemps	Route de la Chartreuse	Avenue de la gare	Chemin de la bascule	Tissu ouvert	4	30
Colombe	Route de la Chartreuse	Avenue de la gare	Chemin de la bascule	Tissu ouvert	4	30
Vouray	Route de la Gare	D1092	Route des Vernes	Tissu ouvert	4	30
Satolas-et-Boncel	Route de la Savane	Chemin de la Verchere	Rue du Haras	Tissu ouvert	5	10
Grenoble	ROUTE DE LYON	Route de Clemencieres	Chemin de la rochette	Tissu ouvert	5	10
Grenoble	ROUTE DE LYON	D1075	Chemin de la Rochette	Tissu ouvert	5	10
Colombe	Route de Rives	Route du Tram	Rue de fontaine de Bievre	Tissu ouvert	4	30
Apprieu	Route de Rives	Route du Tram	Rue de fontaine de Bievre	Tissu ouvert	4	30
Satolas-et-Boncel	Route de Satolas	D154	Chemin de la Verchere	Tissu ouvert	3	100
Villette-d'Anthon	Route de Villette	Limite Departement	D332	Tissu ouvert	2	250
Livet-et-Gavet	Route des Alpes	Rue de la Combe Blanche	Les Grands Sables	Tissu ouvert	3	100
Chuzelles	Route des grandes bruyeres	Chemin des Cannes	N7	Tissu ouvert	4	30
Seyssuel	Route des grandes bruyeres	Chemin des Cannes	N7	Tissu ouvert	4	30
Serpaize	Route des Serpazieres	D123	Route de Vilette	Tissu ouvert	4	30
Villette-de-Vienne	Route des Serpazieres	D123	Route de Vilette	Tissu ouvert	4	30
Chuzelles	Route des Serpazieres	D123	Route de Vilette	Tissu ouvert	4	30
Serpaize	Route des vignes	Route de Vilette	Route de l'Eglise	Tissu ouvert	3	100
La Sure en Chartreuse	Route du Col	Route du Village	Les Costes	Tissu ouvert	4	30
Serpaize	Route du Meridien	Route de Mons	Rue du Mont Blanc	Tissu ouvert	5	10

## Annexe 1-1 Classement sonore des voies routières en Isère par voie - 29 03 2022

Commune	Nom du tronçon	Débutant	Finissant	Tissu	Catégorie	Largeur
Saint-Georges-d'Espéranche	Rue Lafayette	D53	Rue Marchande	Tissu ouvert	5	10
Villette-d'Anthon	RTE DE JONAGE-PUSIGNAN-2	D302	Changement de vitesse 50/80	Tissu ouvert	3	100
Villette-d'Anthon	RTE DE JONAGE-PUSIGNAN-3	Changement de vitesse 50/80	Route de Pusignan 69330 Jonage	Tissu ouvert	4	30
Satolas-et-Bonche	RTE DE SATOLAS	1134	Route de la Savane 38290 Satolas-Évieux	Tissu ouvert	3	100
Grenoble	Rue Albert Reynier	AV. RHIN ET DANUBE	AV. RHIN ET DANUBE	Tissu ouvert	4	30
Grenoble	Rue Albert Reynier	A480	AV. RHIN ET DANUBE	Tissu ouvert	4	30
Grenoble	Rue Alfred de Vigny	Rue Lucien Andrieux	Rue de Stalingrad	Tissu ouvert	5	10
Grenoble	Rue Amiral Courbet	Rue Crepu	Avenue Felix Viallet	Tissu ouvert	5	10
Grenoble	Rue Ampere	COURS BERRIAT	MAX DORMOY	Tissu ouvert	4	30
Grenoble	Rue Ampere	Rue Raspail	Rue du Docteur Calmette	Tissu ouvert	5	10
Grenoble	Rue Ampere	Docteur Calmette	BD JOSEPH VALLIER	Tissu ouvert	5	10
Grenoble	Rue Anatole France	Rue Barral de Montferat	Rue de la Houille Blanche	Tissu ouvert	5	10
Beaufort	Rue Anatole France	Rue de la République	Rue Gambetta	Tissu ouvert	3	100
Grenoble	Rue Andre Argouges	LEON JOUHAUX	AV JEANNE D'ARC	Tissu ouvert	5	10
Claix	Rue Beyle Stendhal	Avenue de Belledonne	Rue de Furonnieres	Tissu ouvert	4	30
Grenoble	Rue Bizanet	Rue Massena	Avenue Marechal Randon	Tissu ouvert	5	10
Grenoble	Rue Camille Desmoulins	Cours Jean Jaures	Rue de Turenne	Tissu ouvert	5	10
Grenoble	Rue Casimir Perrier	Rue Condillac	Rue de la Liberte	Tissu ouvert	5	10
Grenoble	Rue Commandant de Reynies	Boulevard Marechal Foch	Rue Leo Lagrange	Tissu ouvert	5	10
Grenoble	Rue Commandant L'Herminier	BD MARECHAL LECLERC	JOSEPH CHAIRNION	Tissu ouvert	5	10
Grenoble	Rue Condillac	Rue Saint Jacques	Rue Marcel Benoit	Tissu ouvert	5	10
Grenoble	Rue Condorcet	Rue Joseph Roy	PLACE CHAMPIONNET	Tissu ouvert	5	10
Grenoble	Rue Condorcet	COURS JEAN JAURES	Rue Thiers	Tissu ouvert	5	10
Grenoble	Rue Condorcet	Rue de Turenne	Place Championnet	Tissu ouvert	5	10
La Tour-du-Pin	Rue d'Italie	D1516	D93	Tissu ouvert	4	30
Saint-Clair-de-la-Tour	Rue d'Italie	D1516	D93	Rue en U	3	100
La Tour-du-Pin	Rue d'Italie	D1516	D93	Rue en U	3	100
Saint-Clair-de-la-Tour	Rue d'Italie	D1516	D93	Tissu ouvert	4	30
Voiron	Rue Danton	D1075	Rue du General Charlot	Tissu ouvert	5	10
Grenoble	Rue de Belgrade	Rue de Miribel	Avenue Felix Viallet	Tissu ouvert	5	10
Grenoble	Rue de Belgrade	Rue de Palanka	Rue de Miribel	Tissu ouvert	5	10
Echirolles	RUE DE COMBOIRE	Sortie A480	Rue Geo Charles	Tissu ouvert	5	10
Fontaine	RUE DE L'ARGENTIERE	Rue de la Maladiere	Rue du Taillefer	Tissu ouvert	5	10
Sassenage	RUE DE L'ARGENTIERE	Rue de la Maladiere	Rue du Taillefer	Tissu ouvert	5	10
Fontaine	RUE DE L'ARGENTIERE	Rue Colonel Manhes	Rue du Taillefer	Tissu ouvert	5	10
Sassenage	RUE DE L'ARGENTIERE	Rue Pierre Courtade	D1532	Tissu ouvert	5	10
Sassenage	RUE DE L'ARGENTIERE	Rue Pierre Courtade	D1532	Tissu ouvert	5	10
Sassenage	RUE DE L'ARGENTIERE	Rue Colonel Manhes	Rue du Taillefer	Tissu ouvert	5	10
Fontaine	RUE DE L'ARGENTIERE	Rue Colonel Manhes	Rue du 19 Mars 1962	Tissu ouvert	5	10
Sassenage	RUE DE L'ARGENTIERE	Rue Colonel Manhes	Rue du 19 Mars 1962	Tissu ouvert	5	10
Saint-Egrève	Rue de la Biolle	Rue du Lac	Rue de la Tremouliere	Tissu ouvert	5	10
Saint-Egrève	Rue de la Biolle	AVENUE SAN MARINO	Rue de la Tremouliere	Tissu ouvert	5	10
Seyssins	Rue de la Liberte	Avenue du general de Gaulle	Rue Jean Moulin	Tissu ouvert	5	10
Echirolles	Rue de la Liberte	Avenue Paul Eluard	AV DE GRUGLIASCO	Tissu ouvert	5	10
Jarrie	Rue de la Madeleine	Avenue du Pavillon	Route de Vizille	Tissu ouvert	5	10
Notre-Dame-de-Mésage	Rue de la Madeleine	Avenue du Pavillon	Route de Vizille	Tissu ouvert	5	10
Montchaboud	Rue de la Madeleine	Avenue du Pavillon	Route de Vizille	Tissu ouvert	5	10
Champ-sur-Drac	Rue de la Madeleine	Avenue du Pavillon	Route de Vizille	Tissu ouvert	5	10
Charvieu-Chavagneux	Rue de la Plaine	D24A	Avenue du College	Tissu ouvert	5	10
Saint-Egrève	Rue de Rochelepine	Avenue de Karben	Rue Louis Neel	Tissu ouvert	5	10
Grenoble	Rue de Stalingrad	Rue Hippolyte Muller	Rue des Deportees du 11 Novembre 1943	Tissu ouvert	4	30
Grenoble	Rue de Stalingrad	Avenue Leon Blum	Rue des Allies	Tissu ouvert	4	30
Grenoble	Rue de Stalingrad	Rue Leo Lagrange	Rue des Charmilles	Tissu ouvert	5	10
Grenoble	Rue de Stalingrad	Rue Georges Sand	Rue des Allies	Tissu ouvert	5	10
Grenoble	Rue de Stalingrad	Rue Honore de Balzac	Rue Prosper Merimee	Tissu ouvert	5	10
Grenoble	Rue de Stalingrad	LEON BLUM	ALFRED DE VIGNY	Tissu ouvert	5	10
Grenoble	Rue de Stalingrad	Rue des Charmilles	Rue Hippolyte Muller	Tissu ouvert	4	30
Grenoble	Rue de Stalingrad	Voie Est et Ouest	Edmond About	Tissu ouvert	5	10
Grenoble	Rue de Stalingrad	Rue Leo Lagrange	Voie Est et Ouest	Tissu ouvert	4	30
Grenoble	Rue de Stalingrad	Rue Prosper Merimee	Rue Georges Sand	Tissu ouvert	5	10
Tullins	Rue de Thevenet	Rue du 8 mai 1945	Rue du 19 mars 1962	Tissu ouvert	4	30
Grenoble	Rue de Turenne	Rue Camille Desmoulins	Rue Augereau	Tissu ouvert	5	10
Grenoble	Rue de Turenne	Rue Condorcet	Rue Marceau	Rue en U	5	10
Grenoble	Rue de Turenne	COURS JEAN JAURES	Rue Camille Desmoulins	Tissu ouvert	5	10
Grenoble	Rue des Allies	Rue general mangin	HONORE DE BALZAC	Tissu ouvert	5	10
Grenoble	Rue des Allies	GUSTAVE FLAUBERT	AV. MARCELLIN BERTHELOT	Tissu ouvert	5	10
Grenoble	Rue des Allies	HONORE DE BALZAC	Rue Amable Matusserie	Tissu ouvert	4	30
Grenoble	Rue des Allies	Chemin Menez	Avenue du General de Gaulle	Tissu ouvert	5	10
Grenoble	Rue des Allies	DE STALINGRAD	GUSTAVE FLAUBERT	Tissu ouvert	5	10
Grenoble	Rue des Allies	Rue des Allies	Chemin Menez	Tissu ouvert	5	10
Pont-de-Chéruy	Rue des Aubepines	D24A	D18	Tissu ouvert	5	10
Seyssins	Rue des Ciments	Avenue du Claix	Rue Joseph Moutin	Tissu ouvert	5	10
La Côte-Saint-André	Rue des Cordiers	Avenue Aristide Briand	Rue Tourtain	Rue en U	4	30
Grenoble	Rue des deportes du 11 novembre 1943	Rue Malifaud	Rue Paul Bourget	Tissu ouvert	5	10
Grenoble	Rue des deportes du 11 Novembre 1943	Rue de Stalingrad	Rue Edouard Vaillant	Tissu ouvert	4	30
Grenoble	Rue des deportes du 11 Novembre 1943	Rue Edouard Vaillant	Rue Paul Bourget	Tissu ouvert	4	30
Saint-Marcellin	Rue des Recollets	Rue Jean Baillet	Avenue de Saint-Verand	Tissu ouvert	4	30
Saint-Martin-d'Hères	Rue des Essarts	Rue de Mayencin	Avenue de Vignate	Tissu ouvert	5	10
Gières	Rue des Essarts	Rue de Mayencin	Avenue de Vignate	Tissu ouvert	5	10
Gières	Rue des glairons	Avenue de Vignate	Mail des Sports	Tissu ouvert	5	10
Grenoble	Rue des Martyrs	BRETELLE D'ACCES A A.484	R DES MARTYRS	Tissu ouvert	5	10
Grenoble	Rue des Martyrs	BRETELLE D'ACCES A A.481	R DES MARTYRS	Tissu ouvert	4	30
Eybens	Rue des Ruies	Rue Pierre Mendes France	Rue Jean Moulin	Tissu ouvert	5	10
Saint-Martin-d'Hères	Rue des Universites	Rue du tour de l'eau	RUE DES RESIDENCES	Tissu ouvert	5	10
Grenoble	Rue Didrot	Rue du Vercors	FELIX ESCLANGON	Tissu ouvert	4	30
Grenoble	Rue Didrot	COURS BERRIAT	FELIX ESCLANGON	Tissu ouvert	5	10
Grenoble	Rue Docteur Bordier	PAUL BOURGET	Rue Marcel Perotto	Tissu ouvert	5	10
Grenoble	Rue du 19 mars 1962	Avenue Saint-Roch	D1090	Tissu ouvert	5	10
Grenoble	Rue du 19 mars 1962	D15	Avenue Saint-Roch	Tissu ouvert	5	10
Grenoble	Rue du 19 mars 1962	Avenue Saint-Roch	Avenue Saint-Roch	Tissu ouvert	4	30
Grenoble	Rue du 19 Mars 1962	D1090	Rue Jules Flandrin	Tissu ouvert	4	30
Echirolles	Rue du 8 mai 1945	Rue Missak Manouchian	Allée Ponson du Terrail	Tissu ouvert	5	10
Tullins	Rue du 8 mai 1945	Chemin de la Cressonniere	Rue du Thevenet	Tissu ouvert	4	30
Grenoble	Rue du Cardinal Le Camus	Rue Fernand Pelloutier	Avenue Teisseire	Tissu ouvert	5	10
Saint-Martin-d'Hères	Rue du Cardinal Le Camus	Rue Fernand Pelloutier	Avenue Teisseire	Tissu ouvert	5	10
Grenoble	Rue du Colonel Lanoyerie	Rue de Turenne	Rue de l'Aigle	Tissu ouvert	5	10
Grenoble	Rue du Colonel Lanoyerie	Rue de l'Aigle	Boulevard Marechal Fosh	Tissu ouvert	5	10
Tullins	Rue du Général de Gaulle	Avenue Pierre Berégovoy	Place Jean Jaures	Rue en U	3	100
Grenoble	Rue du General Ferrie	Rue Hippolyte Muller	LEO LAGRANGE	Tissu ouvert	5	10
Grenoble	Rue du General Ferrie	LEO LAGRANGE	RUE DE STALINGRAD	Tissu ouvert	5	10
Grenoble	Rue du General Ferrie	LEO LAGRANGE	LEO LAGRANGE	Tissu ouvert	5	10
Saint-Egrève	Rue du Lac	Avenue de l'île Brune	Rue des Bonnaïs	Tissu ouvert	5	10
Chavanoz	Rue du Moulinage	D24A	Rue des Mulets	Tissu ouvert	5	10
Chavanoz	Rue du Moulinage	D24A	Route de Belmont	Tissu ouvert	5	10
Chavanoz	Rue du Moulinage	Rue des Mulets	Avenue de l'Europe	Tissu ouvert	5	10
Seyssins	Rue du Plâtre	Rue Joseph Moutin	Avenue du General de Gaulle	Tissu ouvert	5	10
Saint-Romain-de-Jalionas	Rue du stade	D65B	D55	Tissu ouvert	5	10
Tullins	Rue du Thevenet	Boulevard michel Perret	Rue du 8 mai 1945	Tissu ouvert	3	100
Grenoble	Rue du Vercors	Rue Revol	FELIX ESCLANGON	Tissu ouvert	5	10
Grenoble	Rue du Vercors	FELIX ESCLANGON	DIDEROT	Tissu ouvert	5	10
Grenoble	Rue Durand Savoyat	QUAI DE LA GRAILLE	RUE DES MARTYRS	Tissu ouvert	4	30
Allevard	Rue E Baroz	Rue du Grand Moulin	Rue du Torrent	Tissu ouvert	5	10
Domarin	Rue Edouard Branly	D312	D1006	Tissu ouvert	4	30
Bourgoin-Jallieu	Rue Edouard Branly	D312	D1006	Tissu ouvert	4	30
Vizille	Rue Emile Cros	Squarre Revolution	Rue Jean Jaures	Tissu ouvert	5	10
Eybens	Rue Etenne Trouillon	Rue des ruies	Avenue d'echirolles	Tissu ouvert	5	10
Eybens	Rue Etenne Trouillon	Avenue d'echirolles	Avenue de Bresson	Tissu ouvert	5	10
Grenoble	Rue Eugène Faure	Place Verdun	Rue Joseph Fourier	Tissu ouvert	5	10
Grenoble	Rue Eugène Faure	Rue Joseph Fourier	Rue des Dauphins	Tissu ouvert	5	10
Grenoble	Rue Felix Esclangon	Rue du Vercors	Rue Eugene Boussant	Tissu ouvert	4	30

## Annexe 1-1 Classement sonore des voies routières en Isère par voie - 29 03 2022

Commune	Nom du tronçon	Débutant	Finissant	Tissu	Catégorie	Largeur
Grenoble	Rue Felix Esclangon	Avenue du Doyen Louis Weil	Rue des Martyrs	Tissu ouvert	4	30
Grenoble	Rue Felix Esclangon	Rue Eugene Bousant	Rue Pierre Semard	Tissu ouvert	4	30
Grenoble	Rue Felix Esclangon	Rue Diderot	Rue du Vertcors	Tissu ouvert	4	30
Grenoble	Rue Gambetta	ANDRE MAGINOT	PLACE GUSTAVE RIVET	Tissu ouvert	4	30
Echirolles	Rue Geo Charles	Rue des 120 Toises	Avenue Andre Donini	Tissu ouvert	5	10
Echirolles	Rue Geo Charles	Rue de Combe	Rue des 120 Toises	Tissu ouvert	5	10
Echirolles	Rue Geo Charles	Avenue Andre Donini	Avenue Danielle Casanova	Tissu ouvert	5	10
Saint-Martin-d'Hères	Rue Georges Sadoul	Avenue Gabriel PERI	Rue du Clairons	Tissu ouvert	5	10
Saint-Martin-d'Hères	Rue Georges Sadoul	Rue du tour de feuau	Rue du Clairons	Tissu ouvert	5	10
Grenoble	Rue Henri Barbusse	AV. DINNSBRUCK	AV. RAYMOND CHANAS	Tissu ouvert	5	10
Eybens	Rue Henri Barbusse	AV. DINNSBRUCK	AV. RAYMOND CHANAS	Tissu ouvert	5	10
Saint-Martin-d'Hères	Rue Henri Wallon	Avenue Elisee Grappe	RUE MASSENET	Tissu ouvert	5	10
Saint-Martin-d'Hères	Rue Henri Wallon	AVENUE POTIE	Rue Elyse Grappe	Tissu ouvert	5	10
Grenoble	Rue Hoche	BD GAMBETTA	BD AGUTTE SEMBAT	Tissu ouvert	5	10
Grenoble	Rue Jean Bistesi	PLACE PASTEUR	BD MARECHAL LYAUTEY	Tissu ouvert	4	30
Vizille	Rue Jean Jaures	Rue Marmonnier	Entree N85	Tissu ouvert	5	10
Vizille	Rue Jean Jaures	Rue Marmonnier	Rue Emile Cros	Tissu ouvert	5	10
Claix	Rue Jean Moulin	Rue Fantin Latour	Avenue de Belledonne	Tissu ouvert	5	10
Grenoble	Rue Joseph Chanrion	BD JEAN PAIN	MALAKOFF	Tissu ouvert	5	10
Grenoble	Rue Jules Flandrin	Chemin Joseph Brun	Rue du 19 Mars 1962	Tissu ouvert	5	10
Grenoble	Rue Jules Flandrin	AV DE VALMY	Chemin Joseph Brun	Tissu ouvert	4	30
Saint-Martin-le-Vinoux	Rue Jules Horowitz	Rue des Martyrs	Entree A48	Tissu ouvert	4	30
Grenoble	Rue Jules Horowitz	Rue Horowitz	Rue des Martyrs	Tissu ouvert	5	10
Grenoble	Rue Jules Horowitz	Rue des Martyrs	Entree A48	Tissu ouvert	4	30
Grenoble	Rue Jules Horowitz	Rue Horowitz	Rue des Martyrs	Tissu ouvert	4	30
Grenoble	Rue Leo Lagrange	Rue Commandant de Reynies	Rue General Mangin	Tissu ouvert	5	10
Saint-Martin-d'Hères	Rue Leon Jouhaux	Avenue Teisseire	Rue Rene Fernandat	Tissu ouvert	5	10
Grenoble	Rue Leon Jouhaux	Avenue des jeux olympiques	Rue Emilie Romanet	Tissu ouvert	5	10
Grenoble	Rue Leon Jouhaux	Avenue Teisseire	Rue Rene Fernandat	Tissu ouvert	5	10
Saint-Martin-d'Hères	Rue Leon Jouhaux	Rue Rene Fernandat	Avenue Paul Cocat	Tissu ouvert	5	10
Grenoble	Rue Leon Jouhaux	Rue Rene Fernandat	Avenue Paul Cocat	Tissu ouvert	5	10
Grenoble	Rue Lesdiguières	BD AGUTTE SEMBAT	PLACE DE L'ETOILE	Rue en U	4	30
Grenoble	Rue Lesdiguières	Rue Casimir Perrier	PLACE DE VERDUN	Rue en U	4	30
Grenoble	Rue Lesdiguières	PLACE CHAMPIONNET	BD GAMBETTA	Rue en U	4	30
Grenoble	Rue Lesdiguières	Boulevard Gambetta	Boulevard AGUTTE SEMBAT	Tissu ouvert	5	10
Grenoble	Rue Lesdiguières	PLACE DE L'ETOILE	Rue Casimir Perrier	Rue en U	4	30
Grenoble	Rue Louise Michel	Avenue Ronsard	Rue Leon Bourjade	Tissu ouvert	5	10
Grenoble	Rue Louise Michel	Rue Leon Bourjade	Boulevard de la Liberation et du general de Gaulle	Tissu ouvert	5	10
Grenoble	Rue Louise Michel	Avenue du Rhin et du Danube	Rue Claude Lorrain	Tissu ouvert	5	10
Grenoble	Rue Louise Michel	Rue Claude Lorrain	Avenue Ronsard	Tissu ouvert	5	10
Grenoble	Rue Lucien Andrieux	Rue Roger François	Rue des marquis de l'Osians	Tissu ouvert	4	30
Grenoble	Rue Lucien Andrieux	AV. ESMONIN	Rue Roger François	Tissu ouvert	5	10
Grenoble	Rue Malakoff	JOSEPH CHANRION	Boulevard des Adieux	Tissu ouvert	5	10
Grenoble	Rue Malakoff	Boulevard des Adieux	Boulevard Jean Pain	Tissu ouvert	5	10
Grenoble	Rue Marius Gontard	Quai Crequi	Rue Moidieu	Rue en U	4	30
Grenoble	Rue Marius Gontard	Quai de France	Quai Crequi	Tissu ouvert	5	10
Echirolles	Rue Missak Manouchian	Avenue du General de Gaulle	Allée de Moucherotte	Tissu ouvert	5	10
Grenoble	Rue Nestor Cornier	Rue Marcel Porte	Rue Malfaud	Tissu ouvert	4	30
Grenoble	Rue Nestor Cornier	PLACE GUSTAVE RIVET	Rue Marcel Porte	Tissu ouvert	4	30
Grenoble	Rue Nicolas Chorier	Rue du Drac	Rue Boucher de Perthes	Tissu ouvert	5	10
Grenoble	Rue Nicolas Chorier	Avenue de Vizille	Rue Joseph Rey	Tissu ouvert	5	10
Grenoble	Rue Nicolas Chorier	Rue Lindbergh	Rue du Drac	Tissu ouvert	5	10
Grenoble	Rue Nicolas Chorier	Rue d'Alenbert	Rue Abbe Gregoire	Tissu ouvert	5	10
Grenoble	Rue Nicolas Chorier	Place Saint-Bruno	Rue Jean Prevost	Tissu ouvert	5	10
Grenoble	Rue Nicolas Chorier	Rue Jean Prevost	Rue Galilee	Tissu ouvert	5	10
Grenoble	Rue Nicolas Chorier	Rue Boucher de Perthes	Chemin Des Tournelles	Tissu ouvert	5	10
Grenoble	Rue Nicolas Chorier	Rue Galilee	Avenue de Vizille	Tissu ouvert	5	10
Grenoble	Rue Nicolas Chorier	Rue Abbe Gregoire	Place Saint-Bruno	Tissu ouvert	5	10
Grenoble	Rue Nicolas Chorier	Rue Raspail	Rue Lindbergh	Tissu ouvert	5	10
Grenoble	Rue Nicolas Chorier	Rue Joseph Rey	COURS JEAN JAURES	Tissu ouvert	5	10
Grenoble	Rue Paul Claudel	Avenue Marcelin Berthelot	Rue Gerard Philippe	Tissu ouvert	5	10
Grenoble	Rue Paul Claudel	Rue Frederico Garcia Lorca	AV. JEAN PERROT	Tissu ouvert	5	10
Grenoble	Rue Paul Claudel	Rue Gerard Philippe	Parking Conservatoire	Tissu ouvert	5	10
Grenoble	Rue Paul Claudel	Parking Conservatoire	Rue Frederico Garcia Lorca	Tissu ouvert	5	10
Echirolles	Rue Paul Langevin	Rue d'Etienne d'Orves	RUE DE STALINGRAD	Tissu ouvert	5	10
Grenoble	Rue Paul Langevin	AVENUE JULES VALLES	Avenue Benoit Frachon	Tissu ouvert	5	10
Saint-Martin-d'Hères	Rue Paul Langevin	AVENUE JULES VALLES	Avenue Benoit Frachon	Tissu ouvert	5	10
Grenoble	Rue Pierre Semard	Rue Anhoard	COURS BERRIAT	Tissu ouvert	5	10
Grenoble	Rue Pierre Semard	Rue Felix Esclangon	croisement rues Pierre Semard	Tissu ouvert	5	10
Grenoble	Rue Pierre Semard	croisement rues Pierre Semard	PLACE FIRMAY GATHIER	Tissu ouvert	5	10
Grenoble	Rue Ponsard	AV MARCELLIN BERTHELOT	AV JEAN PERROT	Tissu ouvert	5	10
Grenoble	Rue Raoul Blanchard	Rue Lafayette	Rue de la Republique	Rue en U	4	30
Grenoble	Rue Raspail	Rue Ampere	Rue du Docteur Hermite	Tissu ouvert	5	10
La Tronche	Rue Saint Frejus	Avenue Saint roch	CHEMIN FORTUNE FERRINI	Tissu ouvert	5	10
Grenoble	Rue Saint Frejus	Avenue Saint roch	CHEMIN FORTUNE FERRINI	Tissu ouvert	5	10
Echirolles	Rue Salvador Allende	Rue du Berry	Rue de Provence	Tissu ouvert	5	10
Echirolles	Rue Salvador Allende	RUE DE NORMANDIE	Rue du Berry	Tissu ouvert	5	10
Grenoble	Rue Vicat	Rue Raoul Blanchard	Rue Expilly	Rue en U	3	100
Saint-Ismier	Sortie A41	A41	Route de Lancey	Tissu ouvert	4	30
Montbonnot-Saint-Martin	Sortie A41	A41	Route Domene	Tissu ouvert	4	30
Crolles	Sortie A41	A41	Avenue Ambroise Croizat	Tissu ouvert	4	30
Grenay	Sortie A43	A43	Entree A43	Tissu ouvert	3	100
Saint-Quentin-Fallavier	Sortie A43	A43	Entree A43	Tissu ouvert	3	100
Villette-d'Anthon	Sortie A432	A432	Entree A432	Tissu ouvert	4	30
Chasse-sur-Rhône	Sortie A47	A47	Echangeur A47/D4	Tissu ouvert	4	30
Saint-Egrève	Sortie A48	Rue des Iles	Avenue de San Marino	Tissu ouvert	4	30
Voireppe	Sortie A48	A48	Route de l'Isere	Tissu ouvert	4	30
Saint-Egrève	Sortie A48	A48	Rue des Iles	Tissu ouvert	4	30
Saint-Egrève	Sortie A480	A480	Avenue de l'île brune	Tissu ouvert	4	30
Grenoble	Sortie A480	A480	Avenue Albert Reynier	Tissu ouvert	4	30
Saint-Martin-le-Vinoux	Sortie A480	A480	Avenue de l'île brune	Tissu ouvert	4	30
Grenoble	Sortie A480	A480	DSB	Tissu ouvert	4	30
Claix	Sortie A480	A 480	Avenue de Belledonne	Tissu ouvert	5	10
Echirolles	Sortie A480	A480	Rue de Comboire	Tissu ouvert	4	30
Claix	Sortie A51N	Chemin de la Plaine	Chemin des Marais	Tissu ouvert	4	30
Varces-Allières-et-Risset	Sortie A51N	Chemin de la Plaine	Chemin des Marais	Tissu ouvert	4	30
Le Grand-Lemps	Sortie D119	D119	D1085	Tissu ouvert	5	10
Sillans	Sortie D119	D119	D1085	Tissu ouvert	4	30
Saint-Etienne-de-Saint-Geoirs	Sortie D119	D119	Axe de Bievre	Tissu ouvert	3	100
Izeaux	Sortie D119	D119	D1085	Tissu ouvert	4	30
Izeaux	Sortie D119	D119	D1085	Tissu ouvert	5	10
Grenoble	Sortie D531	D531	Separation Sortie D531 / Entree A480	Tissu ouvert	4	30
Grenoble	Sortie N87	N87	Rue Leon Fournier	Tissu ouvert	4	30
Meylan	Sortie N87	Entree A41	Avenue du Taillefer	Tissu ouvert	4	30
Echirolles	Sortie N87	N87	COURS JEAN JAURES	Tissu ouvert	4	30
Eybens	Sortie N87	RN87	Avenue Jean Jaures	Tissu ouvert	4	30
Gières	Sortie N87	N87	Bifurcation D523 et D1087	Tissu ouvert	4	30
Saint-Martin-d'Hères	Sortie N87	Bifurcation D523 et D1087	D523	Tissu ouvert	4	30
Saint-Martin-d'Hères	Sortie N87	N87	Boulevard Dulcie September	Tissu ouvert	4	30
Echirolles	Sortie N87	N87	Rue Leon Fournier	Tissu ouvert	4	30
Gières	Sortie N87	Bifurcation D523 et D1087	D523	Tissu ouvert	4	30
Saint-Martin-d'Hères	Sortie N87	N87	Bifurcation D523 et D1087	Tissu ouvert	4	30
Gières	Sortie N87	N87	D1087	Tissu ouvert	4	30
Echirolles	Sortie N87	Rue Leon Fournier	D1075	Tissu ouvert	4	30
Saint-Martin-d'Hères	Sortie N87	N87	D1087	Tissu ouvert	4	30
Gières	Sortie N87	N87	Avenue de Vignate	Tissu ouvert	4	30
Echirolles	Sortie N87	N87	Avenue des Etats Generaux	Tissu ouvert	4	30
Grenoble	Sortie N87	Rue Leon Fournier	D1075	Tissu ouvert	4	30
Grenoble	Sortie N87	N87	COURS JEAN JAURES	Tissu ouvert	4	30
Grenoble	Voie de Corato	Quai Paul Louis Merlin	Quai Jongkind	Tissu ouvert	5	10

## Annexe 1-1 Classement sonore des voies routières en Isère par voie - 29 03 2022

Commune	Nom du tronçon	Débutant	Finissant	Tissu	Catégorie	Largeur
Eybens	Voie insertion N87	D296A	RN87	Tissu ouvert	4	30
Echirolles	Voie insertion N87	D296A	RN87	Tissu ouvert	4	30
Varces-Allières-et-Risset	Voie Sortie A51N	A51N	Chemin de la Plaine	Tissu ouvert	4	30
Claix	Voie Sortie A51N	A51N	Chemin de la Plaine	Tissu ouvert	4	30
Eybens	Voie sortie N87	RN87	D296A	Tissu ouvert	4	30
Echirolles	Voie sortie N87	RN87	D296A	Tissu ouvert	4	30

Commune	Nom du tronçon	Tissu	Catégorie	Largeur affecté
Grenoble	Tramway Ligne A	Tissu ouvert	4	30
Grenoble	Tramway Ligne A	Rue en U	3	100
Echirolles	Tramway Ligne A	Tissu ouvert	4	30
Le Pont-de-Claix	Tramway Ligne A	Tissu ouvert	4	30
Fontaine	Tramway Ligne A	Tissu ouvert	4	30
Grenoble	Tramway Ligne B	Tissu ouvert	4	30
Grenoble	Tramway Ligne B	Rue en U	3	100
Saint-Martin-d'Herès	Tramway Ligne B	Tissu ouvert	4	30
Gières	Tramway Ligne B	Tissu ouvert	4	30
La Tronche	Tramway Ligne B	Tissu ouvert	4	30
Grenoble	Tramway Ligne C	Tissu ouvert	4	30
Grenoble	Tramway Ligne C	Rue en U	3	100
Saint-Martin-d'Herès	Tramway Ligne C	Tissu ouvert	4	30
Seyssinet-Pariset	Tramway Ligne C	Tissu ouvert	4	30
Seyssins	Tramway Ligne C	Tissu ouvert	4	30
Saint-Martin-d'Herès	Tramway Ligne D	Tissu ouvert	5	10
Grenoble	Tramway Ligne E	Rue en U	4	30
Saint-Egreve	Tramway Ligne E	Tissu ouvert	5	10
Fontanil-Cornillon	Tramway Ligne E	Tissu ouvert	5	10
Grenoble	Tramway Ligne E	Tissu ouvert	5	10
Saint-Martin-le-Vinoux	Tramway Ligne E	Tissu ouvert	5	10
Grenoble	Tramway Lignes A et B	Tissu ouvert	3	100
Grenoble	Tramway Lignes A et B	Rue en U	3	100
Grenoble	Tramway Lignes A et C	Tissu ouvert	4	30
Saint-Martin-d'Herès	Tramway Lignes B et C	Tissu ouvert	4	30
Gières	Tramway Lignes B et C	Tissu ouvert	4	30
Saint-Martin-d'Herès	Tramway Lignes C et D	Tissu ouvert	4	30

Classement sonore des voies SNCF  
Liste par lignes

Ligne concernée	Communes	Catégorie	Largeur des secteurs affectés par le bruit
752000	BEAUVOIR-DE-MARC	1	300m
752000	BONNEFAMILLE	1	300m
752000	CHANAS	1	300m
752000	CHARANTONNAY	1	300m
752000	COUR-ET-BUIS	1	300m
752000	DIEMOZ	1	300m
752000	EYZIN-PINET	1	300m
752000	GRENAY	1	300m
752000	MEYSSIES	1	300m
752000	MOIDIEU-DETOURBE	1	300m
752000	MOISSIEU-SUR-DOLON	1	300m
752000	PACT	1	300m
752000	PRIMARETTE	1	300m
752000	REVEL-TOURDAN	1	300m
752000	SAINT-QUENTIN-FALLAVIER	1	300m
752000	SAINT-GEORGES-D'ESPERANCHE	1	300m
752000	SAVAS-MEPIN	1	300m
752000	VILLETTE-D'ANTHON	1	300m
830000	CHASSE-SUR-RHONE	1	300m
830000	CHONAS-L'AMBALLAN	1	300m
830000	CLONAS-SUR-VAREZE	1	300m
830000	LE PEAGE-DE-ROUSSILLON	1	300m
830000	LES ROCHES-DE-CONDRIEU	1	300m
830000	REVENTIN-VAUGRIS	1	300m
830000	ROUSSILLON	1	300m
830000	SABLONS	1	300m
830000	SAINT-CLAIR-DU-RHONE	1	300m
830000	SAINT-MAURICE-L'EXIL	1	300m
830000	SAINT-PRIM	1	300m
830000	SALAISE-SUR-SANNE	1	300m
830000	SEYSSUEL	1	300m
830000	VIENNE	1	300m
905000	BEUCROISSANT	3	100m
905000	BLANDIN	3	100m
905000	BOURGOIN-JALLIEU	3	100m
905000	CESSIEU	3	100m
905000	CHABONS	4	30m
905000	CHELIEU	3	100m
905000	COLOMBE	3	100m
905000	COUBLEVIE	3	100m
905000	DOMARIN	3	100m
905000	FONTANIL-CORNILLON	2	250m
905000	GRENAY	3	100m
905000	GRANOBLE	3	100m
905000	IZEAUX	3	100m
905000	L'ISLE-D'ABEAU	3	100m
905000	LA MURETTE	3	100m
905000	LA TOUR-DU-PIN	3	100m
905000	LA VERPILLIERE	3	100m
905000	LE GRAND-LEMPS	3	100m
905000	LE PASSAGE	3	100m
905000	MAUBEC	2	250m
905000	MOIRANS	3	250m
905000	MOIRANS	2	100m
905000	NIVOLAS-VERMELLE	2	250m
905000	PANISSAGE	3	100m
905000	REAUMONT	3	100m
905000	RIVES	3	100m
905000	SAINT-ALBAN-DE-ROCHE	3	100m
905000	SAINT-ANDRE-LE-GAZ	3	100m
905000	SAINT-BLAISE-DU-BUIS	3	100m
905000	SAINT-CASSIEN	3	100m
905000	SAINT-DIDIER-DE-LA-TOUR	3	100m
905000	SAINT-EGREVE	2	250m
905000	SAINT-JEAN-DE-MOIRANS	3	100m
905000	SAINT-JEAN-DE-SOUDAIN	3	100m

Classement sonore des voies SNCF  
Liste par lignes

Ligne concernée	Communes	Catégorie	Largeur des secteurs affectés par le bruit
905000	SAINT-MARTIN-LE-VINOUX	2 et 3	250m et 100m
905000	SAINT-QUENTIN-FALLAVIER	3	100m
905000	SAINT-VICTOR-DE-CESSIEU	3	100m
905000	SEREZIN-DE-LA-TOUR	3	100m
905000	VAULX-MILIEU	3	100m
905000	VILLEFONTAINE	3	100m
905000	VOIRON	3	100m
905000	VOREPPE	2	250m
908000	BEAULIEU	4	30m
908000	CHATTE	4	30m
908000	L'ALBENC	4	30m
908000	LA SONE	4	30m
908000	MOIRANS	4	30m
908000	POLIENAS	4	30m
908000	SAINT-HILAIRE-DU-ROSIER	4	30m
908000	SAINT-LATTIER	4	30m
908000	SAINT-MARCELLIN	4	30m
908000	SAINT-SAUVEUR	4	30m
908000	TECHE	4	30m
908000	TULLINS	4	30m
908000	VINAY	4	30m
908000	VOUREY	4	30m
909000	DOMENE	4	30m
909000	ECHIROLLES	3	100m
909000	EYBENS	3	100m
909000	FROGES	4	30m
909000	GIERES	3 et 4	100m et 30m
909000	GONCELIN	4	30m
909000	GRENOBLE	3	100m
909000	LA BUISSIERE	3	100m
909000	LA PIERRE	4	30m
909000	LE CHAMP-PRES-FROGES	4	30m
909000	LE CHEYLAS	4	30m
909000	LE VERSOUD	4	30m
909000	MEYLAN	3	100m
909000	MURIANETTE	4	30m
909000	PONTCHARRA	4	30m
909000	SAINT-MARTIN-D'HERES	3	100m
909000	TENCIN	4	30m
909000	VILLARD-BONNOT	4	30m
CFAL_Nord	GRENAY	1	300m
CFAL_Nord	JANNEYRIAS	1	300m
CFAL_Nord	VILLETTE-D'ANTHON	1	300m
LGV Lyon Turin	GRENAY	1	300m
LGV Lyon Turin	SAINT-QUENTIN-FALLAVIER	1	300m
LGV Lyon Turin	SATOLAS et BONCE	1	300m
LGV Lyon Turin	CHAMAGNIEU	1	300m
LGV Lyon Turin	FRONTONAS	1	300m
LGV Lyon Turin	LA VERPILLIERE	1	300m
LGV Lyon Turin	VILLEFONTAINE	1	300m
LGV Lyon Turin	VAULX-MILIEU	1	300m
LGV Lyon Turin	L'ISLE-D'ABEAU	1	300m
LGV Lyon Turin	SAINT-MARCEL-BEL-ACCUEIL	1	300m
LGV Lyon Turin	BOURGOIN-JALLIEU	1	300m
LGV Lyon Turin	RUY-MONTCEAU	1	300m
LGV Lyon Turin	CESSIEU	1	300m
LGV Lyon Turin	SAINT-VICTOR-DE-CESSIEU	1	300m
LGV Lyon Turin	SAINT-JEAN-DE-SOUDAIN	1	300m
LGV Lyon Turin	LA TOUR-DU-PIN	1	300m
LGV Lyon Turin	SAINTE-BLANDINE	1	300m
LGV Lyon Turin	SAINT-DIDIER-DE-LA-TOUR	1	300m
LGV Lyon Turin	SEREZIN DE LA TOUR	1	300m
LGV Lyon Turin	LES ABRETS EN DAUPHINE	1	300m
LGV Lyon Turin	CHIMILIN	1	300m
LGV Lyon Turin	AOSTE	1	300m
LGV Lyon Turin	ROMAGNIEU	1	300m

Commune	Nom du tronçon	Débutant	Finissant	Tissu	Catégorie	Largeur
Agnin	D519	N7	D519E	Tissu ouvert	3	100
Alleverd	Rue E Baroz	Rue du Grand Moulin	Rue du Torrent	Tissu ouvert	5	10
Alleverd	D525	D523	D9	Tissu ouvert	4	30
Anthion	D55	D56	D56E	Tissu ouvert	3	100
Anthion	D55	Rue des Saphirs	D56E	Tissu ouvert	3	100
Asoste	D1516	D1075	Limite département	Tissu ouvert	3	100
Asoste	D592	D1075	D82C	Tissu ouvert	3	100
Asoste	D592	D1516	D82C	Tissu ouvert	3	100
Asoste	D40	D1075	D592	Tissu ouvert	4	30
Asoste	D592	D40	D1516	Tissu ouvert	3	100
Asoste	A43	D82C	LIMITE DEPARTEMENT	Tissu ouvert	1	300
Apprieu	D520	Rue du Jacquin	Route de Plambois	Tissu ouvert	3	100
Apprieu	A48	Limite du departement	Sortie D119	Tissu ouvert	1	300
Apprieu	D50	Route des Acieries	Route de Bonpertuis	Tissu ouvert	4	30
Apprieu	Route de Rives	Route du Tram	Rue de fontaine de Bievre	Tissu ouvert	4	30
Apprieu	A48	Sortie D50	Sortie D1076	Tissu ouvert	1	300
Apprieu	D50F	D119	Rue Auguste Blanchet	Tissu ouvert	4	30
Apprieu	A48	Echangeur A48/D119	Echangeur A48/D119	Tissu ouvert	1	300
Apprieu	D119	D1085	Rue de fontaine de Bievre	Rue en U	2	250
Apprieu	D50F	D519	Chemin de Fouillouses	Tissu ouvert	4	30
Apprieu	D73A	Chemin de la bascule	Route de Lyon	Tissu ouvert	4	30
Apprieu	D520	Route de Rives	Rue du Bois	Tissu ouvert	4	30
Apprieu	D50F	Chemin de Fouillouses	D50	Tissu ouvert	4	30
Apprieu	D1075	Route des plaines	Route du Tram	Tissu ouvert	4	30
Arandon-Passins	D517	D244C	D1075	Tissu ouvert	4	30
Arandon-Passins	D1075	D522	D517	Tissu ouvert	3	100
Assieu	A7	Sortie D4B	Sortie N7	Tissu ouvert	1	300
Auberves-sur-Varèze	A7	Sortie D4B	Sortie N7	Tissu ouvert	1	300
Auberves-sur-Varèze	N7	Route de Vienne	D1007	Tissu ouvert	3	100
Auris	D1091	RUE ARISTIDE BRIAND	Rampe des Commerces	Tissu ouvert	3	100
Auris	D1091	Hameau des Alberges	Le Village	Tissu ouvert	3	100
Autrans-Méaudre en Vercors	D106M	Rue des Mateaux	la verne	Tissu ouvert	5	10
Avignonet	A51N	Sortie D110	D110B	Tissu ouvert	3	100
Avignonet	A51N	Tunnel A51N	Sortie D110	Tissu ouvert	3	100
Barraux	D1090	Chemin du Vorget	D523A	Tissu ouvert	3	100
Barraux	D523A	D1090	Avenue Jean François Champollion	Tissu ouvert	4	30
Barraux	D1090	Pont de la Gache	Route de Goncelin	Tissu ouvert	3	100
Barraux	A41	Limite Departement	D1090	Tissu ouvert	2	250
Beaucroissant	D1085	ROUTE DU VERCORS	D519	Tissu ouvert	3	100
Beaucroissant	D1085	Route de la Gare de Rives	Entree D1085	Tissu ouvert	2	250
Beaucroissant	D45	Rue de la Republique	Entree D1085	Tissu ouvert	3	100
Beaucroissant	D1085	D519	Route de la Gare de Rives	Tissu ouvert	2	250
Beaucroissant	D1085	Entree D1085	Chemin du Gua	Tissu ouvert	2	250
Beaucroissant	D119	D1085	Rue de fontaine de Bievre	Rue en U	2	250
Beaucroissant	D1085	Chemin du Gua	Chemin du Gua	Tissu ouvert	2	250
Beaucroissant	D519	Panneau d'agglomération	D519A	Tissu ouvert	3	100
Beaucroissant	D45	Chemin du Gua	Sortie D1085	Tissu ouvert	3	100
Beaucroissant	D519	D519A	D1085	Tissu ouvert	3	100
Beaucroissant	D45	D45D	Chemin du Gua	Tissu ouvert	3	100
Beaucroissant	D519	D1085	D119	Tissu ouvert	3	100
Beaucroissant	D1085	Chemin du Gua	Rue du Plan	Tissu ouvert	2	250
Beaufort	D523	Chemin d'Arcieu	Montée de Braille	Tissu ouvert	4	30
Beaufort	D519	Route de Grenoble	Route de Thoudre	Tissu ouvert	3	100
Beaufort	D519	Route de Thoudre	Avenue du Pilat	Tissu ouvert	3	100
Beaufort	D73	D519D	D519	Tissu ouvert	3	100
Beaulieu	A49	D518	D22	Tissu ouvert	2	250
Beaulieu	D22	Avenue Joseph Carlin	D1532	Tissu ouvert	3	100
Beaulieu	D1092	Chemin du Moulin	Rue Auguste Favot	Tissu ouvert	3	100
Beaulieu	D1092	D42A	Chemin du Moulin	Tissu ouvert	3	100
Beaulieu	D1092	D42A	Le Chatelard	Tissu ouvert	3	100
Beaurepaire	Rue Anatole France	Rue de la Republique	Rue Gambetta	Tissu ouvert	3	100
Beaurepaire	D1075	Chemin de Saint-Charles	Route de Jarcieu	Tissu ouvert	3	100
Beaurepaire	D73	D519D	D519	Tissu ouvert	3	100
Beaurepaire	D519	Rue de la Democratie	Route de Jarcieu	Tissu ouvert	3	100
Beaurepaire	D538	Rue Anatole France	Route des manthes	Tissu ouvert	3	100
Beaurepaire	D519	Avenue des Terreaux	Route de Marcollin	Tissu ouvert	3	100
Beaurepaire	D538	Route de Pact	D519	Tissu ouvert	3	100
Beaurepaire	D538	Route de Tourdan	Chemin du Poulet	Tissu ouvert	3	100
Beaurepaire	D519	Rue de la Republique	Rue de la Democratie	Rue en U	2	250
Beaurepaire	D519D	Route de Lens Lestang	D73	Tissu ouvert	3	100
Beaurepaire	D519	Chemin de Combalon	Avenue d'Aumwald	Tissu ouvert	3	100
Beaurepaire	D519	Limite de departement	Route de Jarcieu	Tissu ouvert	3	100
Beauvoir-de-Marc	D502	Route de Meysiez	D41E	Tissu ouvert	3	100
Beauvoir-de-Marc	D518	D53	D502	Tissu ouvert	3	100
Bernin	D1090	Chemin des Batellieres	Chemin des Vergers	Tissu ouvert	5	10
Bernin	D1090	Chemin de Craponoz	Chemin des Marechaux	Tissu ouvert	5	10
Bernin	D1090	Chemin des Vergers	Chemin de Craponoz	Tissu ouvert	5	10
Bernin	D1090	Chemin des Ratz	Chemin des Batellieres	Tissu ouvert	5	10
Bernin	A41	A41	Route de Lancey	Tissu ouvert	1	300
Bernin	A41	D10	A41	Tissu ouvert	1	300
Bernin	D1090	Rue Jean Moulin	Chemin des Marechaux	Tissu ouvert	5	10
Bévenais	D73	Chemin de Compostelle	Rue Claude Terrasse	Tissu ouvert	4	30
Bévenais	D1085	Route du Grand Lemps	D119	Tissu ouvert	3	100
Billeu	D1075	D50C	Route Du Val d'Ainan	Tissu ouvert	3	100
Biol	A48	Echangeur A48/A43	Reprise trafic ORHANE	Tissu ouvert	1	300
Biviers	D1090	Route de la Doux	Chemin des Tieres	Tissu ouvert	5	10
Biviers	D1090	Chemin de Chapicolle	Allée du Jayet	Tissu ouvert	5	10
Biviers	D1090	Chemin du BA-uf	Chemin de Chapicolle	Tissu ouvert	5	10
Biviers	D1090	Allée du Jayet	Chemin de Charviniere	Tissu ouvert	5	10
Biviers	D1090	Chemin des Tieres	Chemin du BA-uf	Tissu ouvert	5	10
Bizonnes	D523	Panneau d'agglomération	Chemin de Rosatière	Tissu ouvert	4	30
Bizonnes	A48	Echangeur A48/A43	Reprise trafic ORHANE	Tissu ouvert	1	300
Bonnefamille	D36	D518	D124	Tissu ouvert	2	250
Bonnefamille	D124	Rue des Glycines	D36	Tissu ouvert	3	100
Bonnefamille	D75	D75	D518	Tissu ouvert	3	100
Bonnefamille	D518	D75	D36	Tissu ouvert	3	100
Bonnefamille	D75	D36	D518	Tissu ouvert	3	100
Bonnefamille	D518	D518B	D75	Tissu ouvert	3	100
Bonnefamille	D36	D518	D1006	Tissu ouvert	3	100
Bougé-Chambalud	D519F	D519	Rue du Pilat	Tissu ouvert	3	100
Bougé-Chambalud	D519	N7	D519E	Tissu ouvert	3	100
Bougé-Chambalud	D519	D519F	D519E	Tissu ouvert	3	100
Bourgoin-Jallieu	Avenue Henri BARBUSSE	Rue Pasteur	D208	Tissu ouvert	3	100
Bourgoin-Jallieu	D1006	D522	D1006	Tissu ouvert	2	250
Bourgoin-Jallieu	A43	D1085	Echangeur A48/A43	Tissu ouvert	1	300
Bourgoin-Jallieu	D522	D542	D1006	Tissu ouvert	3	100
Bourgoin-Jallieu	D522	D208	D65	Tissu ouvert	2	250
Bourgoin-Jallieu	D312	D124A	D1006	Tissu ouvert	3	100
Bourgoin-Jallieu	D1006	Entree A43	D522	Tissu ouvert	2	250
Bourgoin-Jallieu	D208	Avenue Gambetta	Boulevard Saint-Michel	Tissu ouvert	4	30
Bourgoin-Jallieu	D208	D522	Quai de la bourbre	Tissu ouvert	3	100
Bourgoin-Jallieu	D54B	D522	D54B	Tissu ouvert	4	30
Bourgoin-Jallieu	D522	D56B	D1006	Tissu ouvert	4	30
Bourgoin-Jallieu	D1006	D208	D522	Tissu ouvert	2	250
Bourgoin-Jallieu	D522	D56B	D1006	Tissu ouvert	3	100
Bourgoin-Jallieu	D208	Place de la République	D1006	Tissu ouvert	3	100
Bourgoin-Jallieu	D1006	Avenue des Maronniers	D312	Tissu ouvert	3	100
Bourgoin-Jallieu	D1006	D208	Entree A43	Tissu ouvert	2	250
Bourgoin-Jallieu	Avenue Henri BARBUSSE	AVENUE DES FRERES LUMIERES	Rue Pasteur	Tissu ouvert	3	100

## Annexe 2-1 Classement sonore des voies routières en Isère par commune

Commune	Nom du tronçon	Débutant	Finissant	Tissu	Catégorie	Largeur	
Bourgoin-Jallieu	Rue Edouard Branly	D312	D1006	Tissu ouvert	4	30	
Bourgoin-Jallieu		D312	D124A	Tissu ouvert	4	30	
Bourgoin-Jallieu		D208	D280A	D522	Tissu ouvert	3	100
Bourgoin-Jallieu		D312	D1006	D124A	Tissu ouvert	4	30
Bourgoin-Jallieu		D522	D143C	D54B	Tissu ouvert	4	30
Bourgoin-Jallieu		D312	D208	D1006	Tissu ouvert	4	30
Bourgoin-Jallieu		D1006	D312	D1085	Tissu ouvert	3	100
Bourgoin-Jallieu		D1085	D1006	D520	Tissu ouvert	3	100
Bourgoin-Jallieu		D1006	D1085	D54B	Tissu ouvert	3	100
Bourgoin-Jallieu		D312	D1006	D208	Tissu ouvert	4	30
Bourgoin-Jallieu		D18	D208A	D522	Tissu ouvert	3	100
Bourgoin-Jallieu		A43	D1006	D1085	Tissu ouvert	1	300
Bourgoin-Jallieu		D124D	D312	D23	Tissu ouvert	4	30
Bourgoin-Jallieu	Avenue Henri BARBUSSE		AVENUE DES FRERES LUMIERES	D208	Tissu ouvert	3	100
Bourgoin-Jallieu	A43	D318	D1006	Tissu ouvert	1	300	
Bourgoin-Jallieu	Echangeur D1006-D312	Entree D1006	D312	Tissu ouvert	3	100	
Bouvesse-Quirieu		D1075	D52	D522	Tissu ouvert	4	30
Bresson		D269C	Avenue de la Republique	Grand Rue	Tissu ouvert	5	10
Bresson		D269C	Avenue de Kimberley	Avenue de la Republique	Tissu ouvert	4	30
Bresson		D269C	Rue de la Republique	Rue Etienne TROUILLON	Tissu ouvert	5	10
Brezins		D119	Le grand chemin	Route de la Cole Saint-Andre	Tissu ouvert	3	100
Brezins		Axe de Bievre	D518	Sortie Route de l'aéroport	Tissu ouvert	3	100
Brié-et-Angonnes		D5	Avenue de la Republique	Tavernolles	Tissu ouvert	3	100
Brié-et-Angonnes		D5	Tavernolles	Route des Angonnes	Tissu ouvert	3	100
Brié-et-Angonnes		D5	D5E	Route de Jarrie	Tissu ouvert	3	100
Brié-et-Angonnes		D5	Claudit	Route d'Uniage	Tissu ouvert	3	100
Burcin		A48	Limite du departement	Sortie D119	Tissu ouvert	1	300
Burcin		D523	Chemin de Potière	Route de Trieve	Tissu ouvert	3	100
Cessieu		A43	Echangeur A48/A43	Echangeur A43/D51	Tissu ouvert	1	300
Cessieu		D1006	Chemin de Buyat	Impasse du Clos	Tissu ouvert	3	100
Cessieu	Echangeur A43-A48	A43	A48	Tissu ouvert	3	100	
Cessieu	D1006	Impasse du Clos	100m chemin de la Peau du Loup	Tissu ouvert	4	30	
Cessieu	D1006	Chemin de la Thivoliere	100m chemin des Bouleaux	Tissu ouvert	4	30	
Cessieu	A48	Echangeur A48/A43	Reprise trafic ORHANE	Tissu ouvert	1	300	
Cessieu	D1006	100m chemin de la Peau du Loup	Chemin de la Thivoliere	Tissu ouvert	3	100	
Cessieu	D1006	100m chemin des Bouleaux	Chemin de la Draz	Tissu ouvert	3	100	
Cessieu	A43	D1085	Echangeur A48/A43	Tissu ouvert	1	300	
Châbons		A48	Limite du departement	Sortie D119	Tissu ouvert	1	300
Châbons		D523	Chemin du Bessey	Panneau d'agglomération	Tissu ouvert	4	30
Châbons		D523	Chemin de Potière	Route de Trieve	Tissu ouvert	3	100
Châbons		D523	Panneau d'agglomération	Rue de la Maison Rouge	Tissu ouvert	4	30
Châbons		D523	Rue de la Maison Rouge	Chemin de Potière	Tissu ouvert	4	30
Châbons		D523	Panneau d'agglomération	Chemin de Rosatière	Tissu ouvert	4	30
Châbons		D523	Chemin de Rosatière	Chemin du Bessey	Tissu ouvert	4	30
Châbons		A48	Echangeur A48/A43	Reprise trafic ORHANE	Tissu ouvert	1	300
Chamagnieu		D18	D517	D75	Tissu ouvert	3	100
Chamagnieu		D24	D18	D517	Tissu ouvert	4	30
Chamagnieu		D75	D1006	D18	Tissu ouvert	3	100
Chamagnieu		D18	D517	D75	Tissu ouvert	5	10
Chamagnieu		D24	Route de Jamezieu	D18	Tissu ouvert	3	100
Champagnier	Avenue des Marquis de foisans	Changement de vitesse 30 à 80	Changement de vitesse 80 à 60	Tissu ouvert	3	100	
Champagnier	N85	D1085D	D1085C	Tissu ouvert	3	100	
Champagnier	Avenue des Marquis de foisans	Voie des Collines	Changement de vitesse 30 à 80	Tissu ouvert	5	10	
Champagnier	Avenue des Marquis de foisans	Voie des Collines	Changement de vitesse 30 à 70	Tissu ouvert	3	100	
Champagnier	N85	D64	Sortie D1085	Tissu ouvert	2	250	
Champagnier	N85	Les iles	D64	Tissu ouvert	2	250	
Champagnier	N85	Entree A480	D1085A	Tissu ouvert	3	100	
Champagnier	Avenue des Marquis de foisans	Changement de vitesse 80 à 60	N85	Tissu ouvert	4	30	
Champier		D1091	Les Serves	Allee de Vernondiere	Tissu ouvert	3	100
Champier		D1085	Route du Contour	Chemin de Filonniere	Tissu ouvert	3	100
Champier		D1085	Allee de Vernondiere	Route du 16 mai	Tissu ouvert	3	100
Champier		D1085	Les Serves	D51	Tissu ouvert	3	100
Champier		D1085	Chemin de Filonniere	Chemin de Rosatiere	Tissu ouvert	3	100
Champier		D1085	D520	Limite ORHANE	Tissu ouvert	3	100
Champier		D51	Route du Liers	Route des Alpes	Tissu ouvert	3	100
Champier		D1085	Les Serves	Allee de Vernondiere	Tissu ouvert	3	100
Champier		D1085	Rue du 16 Mai 1944	Chemin des Matieres	Tissu ouvert	3	100
Champier		D1085	Allee de Vernondiere	Rue du 16 Mai 1944	Tissu ouvert	3	100
Champ-sur-Drac		D529	Avenue Louis Colmar	Route de Vizille	Tissu ouvert	3	100
Champ-sur-Drac	Rue de la Madeleine		Avenue du Favillon	Route de Vizille	Tissu ouvert	5	10
Champ-sur-Drac	D1085B	Rue Frederic Manhes	D1085C	Tissu ouvert	3	100	
Champ-sur-Drac	N85	D1085D	D1085C	Rue en U	3	100	
Champ-sur-Drac	N85	D1085D	D1085C	Tissu ouvert	3	100	
Champ-sur-Drac	N85	D64	Sortie D1085	Tissu ouvert	2	250	
Champ-sur-Drac	D1085B	Avenue de la Gare	Rue Frederic Manhes	Tissu ouvert	3	100	
Chanas		N7	D807	LIMITE DEPARTEMENT	Tissu ouvert	3	100
Chanas		A7	Sortie N7	Limite Département	Tissu ouvert	1	300
Chanas		D519	N7	D519E	Tissu ouvert	3	100
Chanas		A7	Sortie N7	Sortie N7/D519B	Tissu ouvert	1	300
Chanas		DEVIATION DE SAINT RAMBERT	PR3+100	PR3+100	Tissu ouvert	2	250
Chanas		N7	D4	D807	Tissu ouvert	2	250
Chanas		D1082	Limite Département	N7	Tissu ouvert	3	100
Chanas		D807	N7	LIMITE DEPARTEMENT	Tissu ouvert	4	30
Chantessse		D1092	Route de l'Albenc	D35	Tissu ouvert	3	100
Chantessse		D1092	Chemin des Allards	Etang de Montenas	Tissu ouvert	3	100
Chantessse		D1092	Route de l'Albenc	D35	Tissu ouvert	2	250
Chantessse		D1092	Route de l'Albenc	Etang de Montenas	Tissu ouvert	3	100
Chapareillan		D1080	Chemin du Vorget	D523A	Tissu ouvert	3	100
Chapareillan		A41	Limite Departement	D1090	Tissu ouvert	2	250
Charancieu		D1075	D142D	Route de Paladru	Tissu ouvert	3	100
Charantonnay		D518	D53	D502	Tissu ouvert	3	100
Charantonnay		D158	D53	D53	Tissu ouvert	3	100
Charavines		D90	Route des Acleries	Route de Bonpertuis	Tissu ouvert	4	30
Charnècles		D12	Route de Charnècles	Route des Bruyeres	Tissu ouvert	3	100
Charnècles		D1085	La Platte	D12C	Tissu ouvert	2	250
Charnècles		D1085	D12C	D12	Tissu ouvert	2	250
Charnècles		A48	Sortie D50	Sortie D1076	Tissu ouvert	1	300
Charnècles		D1085	D12C	Route des vergers	Tissu ouvert	2	250
Charnècles		D12C	Le Penon	D1085	Tissu ouvert	4	30
Charnècles		D1085	Route de Moirans	Route du Ri D'olon	Tissu ouvert	2	250
Charnècles		D12C	Route nationale 85	Route du Monnair	Tissu ouvert	4	30
Charnècles		D12	Route des Bruyeres	Chemin du Rosay	Tissu ouvert	3	100
Charnècles		D1085	Route de la Lantpre	Route de Charnècles	Tissu ouvert	2	250
Charvieu-Chavagneux		D517	Rue du Travail	Rue Neyret	Tissu ouvert	3	100
Charvieu-Chavagneux		D24A	Boulevard de l'Union	Rue Neyret	Tissu ouvert	5	10
Charvieu-Chavagneux	Avenue Alexandre Gramont	Boulevard des Trefleries	Route de Vienne	Tissu ouvert	5	10	
Charvieu-Chavagneux	D29E-3	Route acces Decheterie	Limite departement	Tissu ouvert	3	100	
Charvieu-Chavagneux	D517	D517	Boulevard de l'Union	Tissu ouvert	3	100	
Charvieu-Chavagneux	D517	Boulevard de l'Union	Rue du Travail	Tissu ouvert	3	100	
Charvieu-Chavagneux	D24A	Avenue Alexandre Gramont	Boulevard de Trefleries	Tissu ouvert	4	30	
Charvieu-Chavagneux	D29-41	Changement de vitesse 80/60 Est RD-PT Route de Jamezieu	Limite departement	Tissu ouvert	3	100	
Charvieu-Chavagneux	Avenue Alexandre Gramont	Avenue du College	Boulevard des Trefleries	Tissu ouvert	4	30	
Charvieu-Chavagneux	D24	Route de Jamezieu	D18	Tissu ouvert	3	100	
Charvieu-Chavagneux	Boulevard des Trefleries	Avenue Alexandre Gramont	D24A	Tissu ouvert	5	10	
Charvieu-Chavagneux	Boulevard de l'Union	D517	D24A	Tissu ouvert	5	10	
Charvieu-Chavagneux	D24A	Route de Jamezieu	Rue de la Plaine	Tissu ouvert	3	100	
Charvieu-Chavagneux	Rue de la Plaine	D24A	Avenue du College	Tissu ouvert	5	10	
Charvieu-Chavagneux	D29E	D29	D24A	Tissu ouvert	4	30	
Charvieu-Chavagneux	D517	Rue Neyret	Boulevard Leon Gombier	Tissu ouvert	2	250	
Charvieu-Chavagneux	D24A	Avenue Alexandre Gramont	Boulevard de l'Union	Tissu ouvert	4	30	

## Annexe 2-1 Classement sonore des voies routières en Isère par commune

Commune	Nom du tronçon	Débutant	Finissant	Tissu	Catégorie	Largeur
Chasse-sur-Rhône	A47	Limite département	A46	Tissu ouvert	3	100
Chasse-sur-Rhône	D4A	Limite département	D36	Tissu ouvert	4	30
Chasse-sur-Rhône	D131	N7	D131	Tissu ouvert	5	10
Chasse-sur-Rhône	A7	D1407	D4	Tissu ouvert	1	300
Chasse-sur-Rhône	Sortie A47	A47	Echangeur A47/D4	Tissu ouvert	4	30
Chasse-sur-Rhône	D4A	D36	Limite département	Tissu ouvert	4	30
Chasse-sur-Rhône	A46-29	Changement nombre de voies	Echangeur A7 A47	Tissu ouvert	1	300
Chasse-sur-Rhône	A46	Liaison RN 7	Sortie de commune	Tissu ouvert	1	300
Chasse-sur-Rhône	A7	D4	LIMITE DEPARTEMENT RHONE	Tissu ouvert	1	300
Chasse-sur-Rhône	D4	PR 0.000	PR 7.802	Tissu ouvert	3	100
Chasse-sur-Rhône	D4	D4A	D36	Tissu ouvert	4	30
Chasse-sur-Rhône	D36	D4A	D4	Tissu ouvert	4	30
Châteauvillain	D1085	D520	Limite ORHANE	Tissu ouvert	3	100
Châtenay	D519	Rue des Chassagnes	Chemin des Muriers	Tissu ouvert	3	100
Châtonnay	D518	D502	Route d'Arzay	Tissu ouvert	3	100
Chatte	D1092	D71	Rue de la Campioniere	Tissu ouvert	4	30
Chatte	D518	Entree A49	Route de Valence	Tissu ouvert	3	100
Chatte	D1092	D21A	D20	Tissu ouvert	3	100
Chatte	D27	Chemin des Gameux	Avenue du Collège	Tissu ouvert	4	30
Chatte	D71	D71/D1092	Les Basses Epinasses	Tissu ouvert	4	30
Chatte	D1092	D71	Rue de la Campioniere	Tissu ouvert	3	100
Chatte	A49	LIMITE DEPT DROME	D518	Tissu ouvert	2	250
Chatte	D27	Avenue du Collège	RD20	Tissu ouvert	4	30
Chatte	D27	Rue de l'abbaye	Chemin des Gameux	Tissu ouvert	5	10
Chavanoz	D55	D55E	Rue de la Delphine	Tissu ouvert	3	100
Chavanoz	D18	D55	Rue du Galbier	Tissu ouvert	5	10
Chavanoz	D24A	Rue du Moulinage	D55	Tissu ouvert	5	10
Chavanoz	Rue du Moulinage	D24A	Rue des Mulets	Tissu ouvert	5	10
Chavanoz	D24A	Chemin de Cresilleux	Rue Pierre Lanray	Tissu ouvert	4	30
Chavanoz	D55	Rue du Prieure	D24A	Tissu ouvert	4	30
Chavanoz	D55	D18	D18D	Tissu ouvert	3	100
Chavanoz	Rue du Moulinage	D24A	Route de Belmont	Tissu ouvert	5	10
Chavanoz	D24A	Chemin de Cresilleux	Rue du Moulinage	Tissu ouvert	5	10
Chavanoz	D55	Rue de la Delphine	Rue du Prieure	Tissu ouvert	4	30
Chavanoz	D18	Rue du Galbier	D18D	Tissu ouvert	3	100
Chavanoz	D55	D55E	D55E	Tissu ouvert	3	100
Chavanoz	Rue du Moulinage	Rue des Mulets	Avenue de l'Europe	Tissu ouvert	5	10
Chavanoz	D55	D18	D18	Tissu ouvert	5	10
Chevières	Enfantin et chateau Gailla	Luminaire	Gam et Champ de la civ	Tissu ouvert	4	30
Chevières	D71K	Blagneux	Changement de vitesse 50 vers 70	Tissu ouvert	4	30
Chevières	Les selliers et l'Hopital	Enfantin et Chateau Gailla	au Chalvin de Blagneux	Tissu ouvert	4	30
Cheyssieu	A7	Sortie D4B	Sortie N7	Tissu ouvert	1	300
Chézeneuve	D124D	D312	D23	Tissu ouvert	4	30
Chimlin	D592	D1075	D82C	Tissu ouvert	3	100
Chimlin	A43	Echangeur A43/D51	D592	Tissu ouvert	1	300
Chimlin	A43	D82C	LIMITE DEPARTEMENT	Tissu ouvert	1	300
Chimlin	D592	D1006	D82C	Tissu ouvert	3	100
Chirens	D1075	D50C	Route Du Val d'Ainan	Tissu ouvert	3	100
Chirens	D1075	Route du Val d'Ainan	Chemin du Mollard	Tissu ouvert	3	100
Chirens	D1075	Rue du Moulin Defillon	Rue des Rampeaux	Tissu ouvert	5	10
Chirens	D1075	Route du Val d'Ainan	Rue du Moulin Defillon	Tissu ouvert	3	100
Chirens	D1075	Rue de 8 Mai 1945	D49	Tissu ouvert	3	100
Chirens	D1075	Route du Val d'Ainan	Rue du Moulin Defillon	Tissu ouvert	4	30
Chirens	D1075	Rue des Tuilleries	Route du Roussat	Tissu ouvert	3	100
Chirens	D59	Route des Acieres	Route de Bonperthus	Tissu ouvert	4	30
Chirens	D1075	Route du Val d'Ainan	Rue du Moulin Defillon	Tissu ouvert	3	100
Cholonge	Les Arragniers	Route du Lac	Route de l'Eglise	Tissu ouvert	3	100
Cholonge	Les Rochers	Route du Lac	Champ Peloux	Tissu ouvert	3	100
Chonas-I'Amballan	N7	D131	Chemin de Sambillot	Tissu ouvert	3	100
Chonas-I'Amballan	N7	Chemin de Sambillot	Route de Vienne	Tissu ouvert	3	100
Chonas-I'Amballan	N7	Route de Vienne	D1007	Tissu ouvert	3	100
Chonas-I'Amballan	D4	Chemin du but	D4	Tissu ouvert	4	30
Chozeau	D75	D18	D24	Tissu ouvert	3	100
Chozeau	D18	D517	D75	Tissu ouvert	3	100
Chozeau	D75	D1006	D18	Tissu ouvert	3	100
Chozeau	D18	D75	D75A	Tissu ouvert	3	100
Chozeau	D18	D75A	D18A	Tissu ouvert	3	100
Chuzelles	D36	N7	D123A	Tissu ouvert	4	30
Chuzelles	N7-35	Changement de vitesse 60/80 69360 Communay	Changement de vitesse 70/80 69360 Communay	Tissu ouvert	3	100
Chuzelles	N7-37	Chemin des Pins 69360 Communay	Limite departement	Tissu ouvert	4	30
Chuzelles	D36	Route du Verdier	D123	Tissu ouvert	5	10
Chuzelles	Route des grandes bruyeres	Chemin des Cannes	N7	Tissu ouvert	4	30
Chuzelles	N7-36	Changement de vitesse 70/80 69360 Communay	Chemin des Pins 69360 Communay	Tissu ouvert	3	100
Chuzelles	N7	Limite departement	D123	Tissu ouvert	3	100
Chuzelles	Route des Serpazieres	D123	Route de Vilette	Tissu ouvert	4	30
Chuzelles	D123A	Lotissement l'Orée du Village	Route de Vienne	Tissu ouvert	3	100
Chuzelles	D36	Rue du Verdier	Route de la choix tourmente	Tissu ouvert	5	10
Chuzelles	D36	D36	D123	Tissu ouvert	3	100
Chuzelles	D36	D123	Chemin du Moulin	Tissu ouvert	3	100
Chuzelles	D123A	Rue de Boiron	Lotissement l'Orée du Village	Tissu ouvert	3	100
Claix	D269	Sortie A480	Entree A480	Tissu ouvert	5	10
Claix	A480	Sortie Avenue de Belledonne	Entree Avenue de Belledonne	Tissu ouvert	2	250
Claix	N85	Entree A480	D1085A	Tissu ouvert	3	100
Claix	Sortie A51N	Chemin de la Plaine	Chemin des Marais	Tissu ouvert	4	30
Claix	Rue Beyle Stendhal	Avenue de Belledonne	Rue de Furronieres	Tissu ouvert	4	30
Claix	D269	Entree A480	Sortie A480	Tissu ouvert	5	10
Claix	A480	Echangeur A480/D269	Echangeur A480/D269	Tissu ouvert	1	300
Claix	D1075	Rue Benoit Jay	Avenue de la Ridelet	Tissu ouvert	4	30
Claix	D106D	Allee du Pre Balmet	Rue de Combore	Tissu ouvert	3	100
Claix	A480	Sortie Rue Geo Charles	Sortie D269	Tissu ouvert	1	300
Claix	D269	Sortie A480	Rue de la Ronzy	Tissu ouvert	5	10
Claix	D269	Entree A480	Entree A480	Tissu ouvert	5	10
Claix	A480	Entree Avenue de Belledonne	Sortie Avenue de Belledonne	Tissu ouvert	2	250
Claix	Entree A51N	Chemin des Marais	A51N	Tissu ouvert	4	30
Claix	D269	Place Hector berlioz	Rue Beyle Stendhal	Tissu ouvert	5	10
Claix	Voie Sortie A51N	A51N	Chemin de la Plaine	Tissu ouvert	4	30
Claix	A51N	Chemin des Marais	Avenue de Belledonne	Tissu ouvert	2	250
Claix	D1075	Avenue du Pont Rouge	Allee des jardins	Tissu ouvert	5	10
Claix	Rue Jean Moulin	Rue Fantin Latour	Avenue de Belledonne	Tissu ouvert	5	10
Claix	A480	N85	N85	Tissu ouvert	1	300
Claix	D269	Chemin des Violettes	Rue de l'Europe	Tissu ouvert	5	10
Claix	D269	Avenue de la Liberation	Chemin des Violettes	Tissu ouvert	5	10
Claix	D269	Rue de l'Europe	Sortie A480	Tissu ouvert	5	10
Claix	A480	D269D	N85	Tissu ouvert	1	300
Claix	A480	Sortie Avenue de Belledonne	N85	Tissu ouvert	1	300
Claix	A51N	Sortie Chemin des Marais	Route du Martinais d'en haut	Tissu ouvert	2	250
Claix	Avenue de Belledonne	Rue de la Republique	Montee de la croix blanche	Tissu ouvert	5	10
Claix	D106D	Rue des Giroudes	Rue des Furronieres	Tissu ouvert	4	30
Claix	A480	D269	Sortie Avenue de Belledonne	Tissu ouvert	2	250
Claix	Chemin des violettes	Allee du Lac Blanc	Avenue de la Ridelet	Tissu ouvert	5	10
Claix	D269	Sortie A480	Sortie A480	Tissu ouvert	5	10
Claix	D1060	Allee du Balmet	Rue des Giroudes	Tissu ouvert	3	100
Claix	Sortie A480	A 480	Avenue de Belledonne	Tissu ouvert	5	10
Clelles	D1075	D526	Saint-Martin Col de Grimon	Tissu ouvert	4	30
Clelles	D1075	Les Hormes	A51	Tissu ouvert	3	100
Clonas-sur-Varèze	D4	Rue des Mariniers	D37B	Tissu ouvert	3	100
Clonas-sur-Varèze	D4	D37B	N7	Tissu ouvert	3	100
Clonas-sur-Varèze	N7	Route de Vienne	D1007	Tissu ouvert	3	100
Cognin-les-Gorges	A49	D519	D22	Tissu ouvert	2	250
Cognin-les-Gorges	D1532	Rue de Malleval	D22	Tissu ouvert	3	100

## Annexe 2-1 Classement sonore des voies routières en Isère par commune

Commune	Nom du tronçon	Débutant	Finissant	Tissu	Catégorie	Largeur
Cognin-les-Gorges	D1532	La Tour	D32A	Tissu ouvert	3	100
Cognin-les-Gorges	D22	Avenue Joseph Carlin	D1532	Tissu ouvert	3	100
Cognin-les-Gorges	D1532	La Tour	Place de la fontaine	Tissu ouvert	3	100
Cognin-les-Gorges	D1532	Pont de Trellins	Route de la Carrière	Tissu ouvert	3	100
Cognin-les-Gorges	D1532		D32A	Tissu ouvert	3	100
Colombe	Route de la Chartreuse	Avenue de la gare	Chemin de la bascule	Tissu ouvert	4	30
Colombe	A48	Sortie D50	Sortie D1076	Tissu ouvert	1	300
Colombe	D50F	D119	Rue Auguste Blanchet	Tissu ouvert	4	30
Colombe	Entree A48	Entree A48	Entree A48	Tissu ouvert	4	30
Colombe	Route de Rives	Route du Tran	Rue de fontaine de Bievre	Tissu ouvert	4	30
Colombe	Entree-Sortie A48	Rue de Fontaine de Bievre	Separation Entrees et Sorties 448	Tissu ouvert	3	100
Colombe	D73A	Chemin de la bascule	Route de Lyon	Tissu ouvert	4	30
Colombe	D119	D1085	Rue de fontaine de Bievre	Rue en U	2	250
Colombe	A48	Echangeur A48/D119	Echangeur A48/D119	Tissu ouvert	1	300
Colombe	D1075	Route des plaines	Route du Tram	Tissu ouvert	4	30
Colombe	A48	Limite du département	Sortie D119	Tissu ouvert	1	300
Corbelin	D1075	Sortie Veyrins Thuellin	D1516	Tissu ouvert	3	100
Corenc	D12	Chemin des pierres	Chemin de la tour des Chiens	Tissu ouvert	4	30
Corenc	D590	Avenue du Cedre	Rue du Pre d'Elle	Tissu ouvert	5	10
Corenc	D590	Rue du Pre d'Elle	Rue des Aiguinards	Tissu ouvert	5	10
Corenc	Avenue du Vercors	Avenue du Gesvaudan	Avenue de Verdun	Tissu ouvert	5	10
Corenc	D590	Chemin de la Reviree	Chemin des Sayettes	Tissu ouvert	5	10
Corenc	D512	Chemin de Batonnierie	Chemin de Rochasson	Tissu ouvert	4	30
Corenc	D512	D57F	Chemin de Batonnierie	Tissu ouvert	4	30
Corenc	AVENUE DE LA PLAIN FLEURIE	Av. du Gesvaudan	Av. de Verdun	Tissu ouvert	5	10
Corenc	D12	Chemin de Malanot	Chemin des pierres	Tissu ouvert	4	30
Corenc	D590	Chemins des Resistants	Avenue du Cedre	Tissu ouvert	5	10
Corenc	D512	Chemin de Malanot	Chemin des pierres	Tissu ouvert	4	30
Corenc	D590	Avenue des Aiguinards	Chemin de la Reviree	Tissu ouvert	5	10
Corenc	D590	Rue du pont prouiller	Chemin Hebert	Tissu ouvert	5	10
Corenc	D512A	Avenue du Cedre	Avenue des Vignes	Tissu ouvert	5	10
Corenc	D512	Route de la Frette	Le Goullat	Tissu ouvert	4	30
Corenc	D512	Route de la Frette	Chemin de Batonnierie	Tissu ouvert	4	30
Coublevie	D1075	Rue de la manche	Rue de Wesseling	Tissu ouvert	4	30
Coublevie	D1075	Route de Saint-Jean	Chemin de la Chapelle	Tissu ouvert	4	30
Coublevie	D592	Avenue Marie Fourcade	Rue des Usines	Tissu ouvert	4	30
Coublevie	D128	Rue du Berard	D1075	Tissu ouvert	5	10
Coublevie	D520	Rue des Jonquilles	La Trivoliere	Tissu ouvert	4	30
Coublevie	D1075	Rue Hector Blanchet	Rue du Berard	Tissu ouvert	4	30
Coublevie	D1075	Route du Vercors	Rue du Berard	Tissu ouvert	4	30
Coublevie	D1075	Rue de Wesseling	Rue du Vercors	Tissu ouvert	4	30
Coublevie	D520	Route de Vouise	Chemin des Voutes	Tissu ouvert	4	30
Coublevie	D520	Montee de Matray	Avenue Gambetta	Tissu ouvert	4	30
Coublevie	D520	Montee du Pilet	Rue des Cedres	Tissu ouvert	4	30
Coublevie	D520	Rue des Cedres	Route de Croix Bayard	Tissu ouvert	4	30
Coublevie	D128	Route du Guillon	Rue du Berard	Tissu ouvert	5	10
Coublevie	D128	Rue du Berard	D1075	Tissu ouvert	4	30
Coublevie	D520	La Trivoliere	Route du chateau	Tissu ouvert	3	100
Coublevie	D520	Rue Baton	Route de Chartreuse	Tissu ouvert	4	30
Coublevie	D520	La Trivoliere	Route du Chateau	Tissu ouvert	3	100
Coublevie	D1075	Boulevard Denfert Rochereau	Rue Hector Blanchet	Tissu ouvert	4	30
Cour-et-Buis	D538	PR 16.691	PR 19.600	Tissu ouvert	4	30
Cour-et-Buis	D538	Le Village	D37A	Tissu ouvert	4	30
Cour-et-Buis	D538	D538	Le Village	Tissu ouvert	4	30
Courtenay	D1075-122	LANCIN	PR 15.346	Tissu ouvert	4	30
Courtenay	D1075	D522	D517	Tissu ouvert	3	100
Courtenay	D1075	D52	D522	Tissu ouvert	4	30
Cras	D1092	Route de l'Albenc	Etang de Montenas	Tissu ouvert	3	100
Cras	D1092	Chemin des Allards	Etang de Montenas	Tissu ouvert	3	100
Crémieu	D517	D52	D140E	Tissu ouvert	3	100
Crémieu	D75	D517	D24	Tissu ouvert	3	100
Crémieu	D65A	D24	D65	Tissu ouvert	4	30
Crémieu	D24	D18	D517	Tissu ouvert	4	30
Crémieu	D517	D75	D24	Tissu ouvert	4	30
Crémieu	D517	D24	D65	Tissu ouvert	4	30
Crémieu	D517	D55	D75	Tissu ouvert	3	100
Crémieu	D517	D52	D140E	Tissu ouvert	4	30
Crémieu	D522	D65	D521	Tissu ouvert	3	100
Crêts en Belledonne	D525	Route des Iles	Avenue Jean François Champollion	Tissu ouvert	4	30
Crêts en Belledonne	D525	D523	D9	Tissu ouvert	4	30
Crolles	D1090	Rue du 8 mai 1945	Rue Henri Lanier	Tissu ouvert	4	30
Crolles	A41	Avenue Ambroise Croizat	D29	Tissu ouvert	1	300
Crolles	D10	Avenue Joliot Curie	Rue de la Bouverie	Tissu ouvert	5	10
Crolles	D10	Sortie A41	D10A	Tissu ouvert	2	250
Crolles	D1090	Rue Saint-Sulpice	Rue du Marais	Tissu ouvert	3	100
Crolles	A41	D10	A41	Tissu ouvert	1	300
Crolles	D10	Rue du Pre Roux	Rue de Belledonne	Tissu ouvert	4	30
Crolles	D10	Sortie A41	Entree A41	Tissu ouvert	3	100
Crolles	D10	Entree A41	Entree A41	Tissu ouvert	3	100
Crolles	D1006	Rue Charles de Gaulle	Rue du Pre Roux	Tissu ouvert	4	30
Crolles	D1090	Rue Henri Lanier	Rue des Vergers	Tissu ouvert	3	100
Crolles	D1090	Rue des Vergers	Rue de Mayard	Tissu ouvert	3	100
Crolles	Sortie A41	A41	Avenue Ambroise Croizat	Tissu ouvert	4	30
Crolles	D10	Rue de la Bouverie	Rue François Mitterand	Tissu ouvert	5	10
Crolles	D1090	Rue Colette	Chemin du Polonais	Tissu ouvert	3	100
Crolles	Entree A41	Avenue Ambroise Croizat	A41	Tissu ouvert	4	30
Crolles	D10	Rue de Belledonne	Sortie A41	Tissu ouvert	2	250
Crolles	D1090	Rue du lac	Rue Colette	Tissu ouvert	3	100
Crolles	A41	A41	Route de Lancy	Tissu ouvert	1	300
Crolles	D10A	Avenue Robert Huant	Rue de la Republique	Tissu ouvert	3	100
Crolles	D1090	Rue Jean Moulin	Chemin des Marechaux	Tissu ouvert	5	10
Crolles	D1090	Rue de Mayard	Rue du Lac	Tissu ouvert	3	100
Crolles	D1090	Rue de la Giffe	Rue Leo Lagrange	Tissu ouvert	5	10
Crolles	D1090	Avenue de l'Abbaye	Rue de la Giffe	Tissu ouvert	4	30
Crolles	D1090	Rue Leo Lagrange	Rue du 8 mai 1945	Tissu ouvert	5	10
Crolles	D10	Entree A41	Sortie A41	Tissu ouvert	2	250
Crolles	D1090	Rue Jean Moulin	Avenue de l'Abbaye	Tissu ouvert	5	10
Crolles	A41	Echangeur A41/D10	Echangeur A41/D10	Tissu ouvert	1	300
Crolles	D10	Rue Charles de Gaulle	Rue du Pre Roux	Tissu ouvert	4	30
Crolles	D10	Rue François Mitterand	Rue Charles de Gaulle	Tissu ouvert	5	10
Crolles	D10	Rue Jean Monnet	Avenue Ambroise Croizat	Tissu ouvert	4	30
Diémoz	D518	D36	Rue de l'Esperance	Tissu ouvert	3	100
Diémoz	D75	D75B	D36	Tissu ouvert	3	100
Diémoz	D518	Rue de Comberousse	D53F	Tissu ouvert	3	100
Diémoz	D518	Rue des Bouvieres	Rue de l'Esperance	Tissu ouvert	4	30
Diémoz	D36	D75	D518	Tissu ouvert	3	100
Diémoz	D75	D36	D518	Tissu ouvert	3	100
Diémoz	D36	D518	D124	Tissu ouvert	2	250
Diémoz	D518	D75	D36	Tissu ouvert	3	100
Diémoz	D63	D75	Rue du 8 Mai 1945	Tissu ouvert	3	100
Dizimieu	D517	D140E	D65	Tissu ouvert	3	100
Dizimieu	D517	D52	D140E	Tissu ouvert	4	30
Dizimieu	D517	D52	D140E	Tissu ouvert	3	100
Doissin	A48	Echangeur A48/A43	Reprise trafic ORHANE	Tissu ouvert	1	300
Dolomieu	D16	D16A	D143	Rue en U	4	30
Domarnin	Rue Edouard Branly	D312	D1006	Tissu ouvert	4	30
Domarnin	D1006	Avenue des Maronniers	D312	Tissu ouvert	3	100
Domarnin	D124D	D312	D23	Tissu ouvert	4	30
Domarnin	D312	D124A	D1006	Tissu ouvert	4	30
Domarnin	D1006	D312	D1065	Tissu ouvert	3	100

## Annexe 2-1 Classement sonore des voies routières en Isère par commune

Commune	Nom du tronçon	Débutant	Finissant	Tissu	Catégorie	Largeur
Domarin	D312	D124A	D1006	Tissu ouvert	3	100
Domène	D523	Rue Charles de Gaulle	Chemin des Contamines	Tissu ouvert	5	10
Domène	D523	Bellevue	Rue des Alpes	Tissu ouvert	5	10
Domène	D523	Rue Emile Blanc	Place de l'Eglise	Rue en U	4	30
Domène	D11K	Rue Jean Copplier	Route de Savoie	Tissu ouvert	3	100
Domène	D523	Rue Emile Blanc	Rue Angelo Brunato	Rue en U	3	100
Domène	D523	Route de savoie	Rue Henri Giraud	Tissu ouvert	4	30
Domène	D523	Chemin des Contamines	Route de Savoie	Tissu ouvert	5	10
Domène	D523	Route de Savoie	Rue Henri Giraud	Tissu ouvert	4	30
Domène	D523	Route de Savoie	Route de Grenoble	Tissu ouvert	5	10
Domène	D523	Rue des Sports	Rue des Alpes	Tissu ouvert	5	10
Domène	D523	Rue Angelo brunato	Bellevue	Rue en U	3	100
Domène	D11K	Rond-point Jean Moulin	Chemin du trou bleu	Tissu ouvert	3	100
Domène	D11	Entree A41	Rond-point Jean Moulin	Tissu ouvert	3	100
Echirolles	Rue du 8 mai 1945	Rue Missak Manouchian	Allée Ponson du Terrail	Tissu ouvert	5	10
Echirolles	Entree N87	Cours Jean Jaures	Rue Leon Fournier	Tissu ouvert	4	30
Echirolles	Rue Paul Langevin	Rue d'Elienne d'Orves	RUE DE STALINGRAD	Tissu ouvert	5	10
Echirolles	Avenue de Gaulle	Rue Missak Manouchian	Sortie Rue Missak Manouchian	Tissu ouvert	5	10
Echirolles	D1075	Entree N87	Entree N87	Tissu ouvert	4	30
Echirolles	Avenue des FTFF	Avenue de Grugliasco	Avenue de l'Astrobale	Tissu ouvert	5	10
Echirolles	Avenue des Etats Generaux	Rue du Berry	Rue d'Auvergne	Tissu ouvert	4	30
Echirolles	D1075	Avenue Paul Vaillant Couturier	Avenue Colonel Manhes	Tissu ouvert	5	10
Echirolles	Avenue du Général de Gaulle	LC SUD	AV DU 8 MAI 1945 (rue Missak)	Tissu ouvert	5	10
Echirolles	Sortie N87	N87	COURS JEAN JAURES	Tissu ouvert	4	30
Echirolles	Avenue des Etats Generaux	Allée du Gatinais	Allée du Morvans	Tissu ouvert	4	30
Echirolles	Avenue Salvador Allende	Avenue Marie Reynoard	Avenue d'Innsbruck	Tissu ouvert	5	10
Echirolles	Avenue d'HONHOUE	CRS JEAN JAURES	Leon Fournier	Tissu ouvert	5	10
Echirolles	Avenue des Etats Generaux	Rue de Touraine	Rue du Berry	Tissu ouvert	5	10
Echirolles	D269	Rue de la Paix	Rue de la Combe de Champagner	Tissu ouvert	5	10
Echirolles	Avenue du 8 Mai 1945	Avenue de Grugliasco	Allée Ponson du Terrail	Tissu ouvert	5	10
Echirolles	D1075	Avenue Colonel Manhes	Rue Jean Moulin	Tissu ouvert	5	10
Echirolles	Sortie N87	N87	Avenue des Etats Generaux	Tissu ouvert	4	30
Echirolles	D269C	Avenue de la Republique	Grand Rue	Tissu ouvert	5	10
Echirolles	Sortie N87	N87	Rue Leon Fournier	Tissu ouvert	4	30
Echirolles	D6	Entree/Sortie A480	Entree/Sortie A480	Tissu ouvert	2	250
Echirolles	Avenue de l'Europe	AV. MARIE REYNOARD	AV. MARIE REYNOARD	Tissu ouvert	5	10
Echirolles	Entree N87	Bd de la Liberation et du General de Gaulle	N87	Tissu ouvert	4	30
Echirolles	Avenue Edmond Esmonin	Rue Arne Pugin	Avenue Marie Reynoard	Tissu ouvert	4	30
Echirolles	D1075	Rue Jean Moulin	Avenue du general de Gaulle	Tissu ouvert	5	10
Echirolles	D6	Echangeur A480/D6	Echangeur A480/D6	Tissu ouvert	2	250
Echirolles	A480	Echangeur Rue Geo Charles	Echangeur Rue Geo Charles	Tissu ouvert	1	300
Echirolles	Avenue de Grugliasco	Avenue du 8 mai 1945	Entree Rue du 8 Mai 1945	Tissu ouvert	5	10
Echirolles	Entree N87	Rue Leon Fournier	N87	Tissu ouvert	4	30
Echirolles	Avenue Victor Hugo	Rue Ferdinand Pelloutier	Rue de Bretagne	Tissu ouvert	5	10
Echirolles	D6	Rue de la Liberte	Entree A480	Tissu ouvert	2	250
Echirolles	Avenue Edmond Esmonin	Avenue Leon Blum	Avenue des Etats Generaux	Tissu ouvert	4	30
Echirolles	A480	Sortie D5	Sortie D5	Tissu ouvert	1	300
Echirolles	Sortie A480	A480	Rue de Comboire	Tissu ouvert	4	30
Echirolles	D1075	Avenue Paul Vaillant Couturier	Avenue de Gresivaudan	Tissu ouvert	4	30
Echirolles	NORMANDIE	Allée du Morvan	AV S. ALLENDE	Tissu ouvert	5	10
Echirolles	D1075	Entree N87	Rue Ambroise Croizat	Tissu ouvert	5	10
Echirolles	Avenue des FTFF	Avenue de l'Astrobale	Rue de Lorraine	Tissu ouvert	5	10
Echirolles	Sortie N87	Rue Leon Fournier	D1075	Tissu ouvert	4	30
Echirolles	Rue Salvador Allende	RUE DE NORMANDIE	Rue de Berry	Tissu ouvert	5	10
Echirolles	Avenue d'HONHOUE	Leon Fournier	Avenue Victor Hugo	Tissu ouvert	5	10
Echirolles	Rue de la Liberte	Avenue Paul Eluard	AV DE GRUGLIASCO	Tissu ouvert	5	10
Echirolles	Rue Geo Charles	Avenue Andre Donini	Avenue Danielle Casanova	Tissu ouvert	5	10
Echirolles	Rue Geo Charles	Rue des 120 Toises	Avenue Andre Donini	Tissu ouvert	5	10
Echirolles	N87	Sortie Avenue des Etats Generaux	Sortie D269A	Tissu ouvert	1	300
Echirolles	Avenue des Etats Generaux	Sortie/Entree N87	Sortie/Entree N87	Tissu ouvert	4	30
Echirolles	Avenue Leon Blum	R. PITET	AV. VICTOR HUGO	Tissu ouvert	5	10
Echirolles	N87	Echangeur N87/D1075	Echangeur N87/D1075	Tissu ouvert	2	250
Echirolles	Entree A480	Rue Geo Charles	A480	Tissu ouvert	4	30
Echirolles	Avenue de Grugliasco	Entree Rue du 8 Mai 1945	Rue de Normandie Niemen	Tissu ouvert	5	10
Echirolles	Avenue Victor Hugo	Avenue de Grugliasco	Rue Ferdinand Pelloutier	Tissu ouvert	5	10
Echirolles	Auguste Ferrier	CRS JEAN JAURES	Rue Leon Fournier Sud	Tissu ouvert	5	10
Echirolles	D1075	Rue Rene Thomas	Rue Ambroise Croizat	Tissu ouvert	4	30
Echirolles	D1075	Avenue d'Honhoue	Rue Rene Thomas	Tissu ouvert	4	30
Echirolles	Avenue des Etats Generaux	Allée du Morvans	Rue de Touraine	Tissu ouvert	5	10
Echirolles	Avenue des Etats Generaux	AV DU 8 MAI 1945	ROCADE RN87	Tissu ouvert	4	30
Echirolles	Avenue des Etats Generaux	Entree/Sortie Avenue des Etats generaux	Entree/Sortie Avenue des Etats generaux	Tissu ouvert	5	10
Echirolles	Entree N87	Avenue des Etats Generaux	N87	Tissu ouvert	4	30
Echirolles	N87	Echangeur Avenue des Etats Generaux	Echangeur Avenue des Etats Generaux	Tissu ouvert	1	300
Echirolles	N87	D6	D1075	Tissu ouvert	1	300
Echirolles	Rue Salvador Allende	Rue du Berry	Rue de Provence	Tissu ouvert	5	10
Echirolles	A480	Sortie N87	Sortie D6	Tissu ouvert	1	300
Echirolles	Voie insertion N87	D296A	RN87	Tissu ouvert	4	30
Echirolles	Avenue de Kimberley	Allée de la Fleuretierre	Rue Francois Quesnay	Tissu ouvert	5	10
Echirolles	Avenue Paul Vaillant Couturier	Avenue Danielle Casanova	Cours Jean Jaures	Tissu ouvert	5	10
Echirolles	NORMANDIE	AV DES ETATS GENERAUX	Allée du Morvan	Tissu ouvert	5	10
Echirolles	Rue Missak Manouchian	Avenue du General de Gaulle	Allée de Moucherotte	Tissu ouvert	5	10
Echirolles	Avenue Colonel Manhes	Rue commandant Lenoir	Cours Jean Jaures	Tissu ouvert	5	10
Echirolles	Avenue de Kimberley	Allée de la Fleuretierre	Rue de la Liberte	Tissu ouvert	5	10
Echirolles	Echangeur A480-N87	A480	Entree N87	Tissu ouvert	4	30
Echirolles	N87	A480	D6	Tissu ouvert	3	100
Echirolles	Avenue Edmond Esmonin	Avenue des Etats Generaux	Rue Aime Pugin	Tissu ouvert	4	30
Echirolles	Avenue de Grugliasco	Rue Fernand Pelloutier	Intersection Rue Avenue de Grugliasco	Tissu ouvert	5	10
Echirolles	RUE DE COMBOIRE	Sortie A480	Rue Geo Charles	Tissu ouvert	5	10
Echirolles	Avenue Marie Reynoard	Avenue de l'Europe	Avenue Marie Reynoard	Tissu ouvert	5	10
Echirolles	Entree A480	N87	A480	Tissu ouvert	4	30
Echirolles	Avenue des Etats Generaux	Avenue Edmond Esmonin	Allée de Gatinais	Tissu ouvert	5	10
Echirolles	A480	Sortie Rue Geo Charles	Sortie D269	Tissu ouvert	1	300
Echirolles	Avenue de Grugliasco	Intersection Rue Avenue de Grugliasco	AVENUE DU 8 MAI 1945	Tissu ouvert	5	10
Echirolles	Rue Geo Charles	Rue de Combe	Rue des 120 Toises	Tissu ouvert	5	10
Echirolles	D269A	Rue Pierre Mandes France	N87	Tissu ouvert	4	30
Echirolles	N87	Sortie D1075	Sortie Avenue des Etats Generaux	Tissu ouvert	1	300
Echirolles	A480	Sortie D6	Sortie D6	Tissu ouvert	2	250
Echirolles	Avenue des Etats Generaux	Rue d'Auvergne	N87	Tissu ouvert	4	30
Echirolles	D269C	Avenue de Kimberley	Avenue de la Republique	Tissu ouvert	4	30
Echirolles	Auguste Ferrier	Rue Leon Fournier Sud	Rue Jean-Pierre Timbaud	Tissu ouvert	5	10
Echirolles	A480	D6	Sortie D6	Tissu ouvert	1	300
Echirolles	N87	Entree N87	D269A	Tissu ouvert	1	300
Echirolles	Echangeur A480-N87	Entree N87	N87	Tissu ouvert	3	100
Echirolles	Avenue de Grugliasco	Rue de Normandie Niemen	RUE DE LA LIBERTE	Tissu ouvert	5	10
Echirolles	A480	Sortie N87	Sortie Rue Geo Charles	Tissu ouvert	1	300
Echirolles	Voie sortie N87	RN87	D296A	Tissu ouvert	4	30
Echirolles	Echangeur N87-A480	N87	A480	Tissu ouvert	4	30
Eclose-Badinières	D1085	Rue du 16 Mai 1944	Chemin des Matieres	Tissu ouvert	3	100
Eclose-Badinières	D1085	D520	Limite ORHANE	Tissu ouvert	3	100
Engins	D531	Limite 50km/h Engin	Limite 80km/h	Tissu ouvert	4	30
Engins	D531	Rue des terrasses de Sorin	Limite 50km/h Engin	Tissu ouvert	3	100
Engins	D531	Limite 80km/h	Limite 50km/h Lans en Vercors	Tissu ouvert	3	100
Entre-deux-Guiers	D920	Rue de Allobroges	D49	Rue en U	5	10
Entre-deux-Guiers	D520D	Champ Perroud	Avenue de Chartreuse	Tissu ouvert	3	100
Estrablin	D75C	D75	D502	Tissu ouvert	3	100
Estrablin	D538	D41B	D41C	Tissu ouvert	3	100
Estrablin	D41B	D502	D41	Tissu ouvert	3	100
Estrablin	D502	Route d'Aiguebelle	Impasse du Vianay	Tissu ouvert	3	100
Estrablin	D41	D301	D41B	Tissu ouvert	3	100
Estrablin	D502	Impasse du Vianay	D38	Tissu ouvert	3	100

## Annexe 2-1 Classement sonore des voies routières en Isère par commune

Commune	Nom du tronçon	Débutant	Finissant	Tissu	Catégorie	Largeur
Estrablin	D502	D75C	Rue d'Aiguebelle	Tissu ouvert	3	100
Estrablin	D502	D41A	D75C	Tissu ouvert	3	100
Estrablin	D75C	D41B	D502	Tissu ouvert	3	100
Estrablin	D41B	D538	D41	Tissu ouvert	3	100
Eybens	D269C	Avenue marquis de L'Oisans	Avenue de la République	Tissu ouvert	5	10
Eybens	N87	Echangeur N87/D5	Echangeur N87/D5	Tissu ouvert	1	300
Eybens	D531	Entree N87	Sortie N87	Tissu ouvert	4	30
Eybens	D531	Entree N87	Rue Pierre Mendes France	Tissu ouvert	4	30
Eybens	D5	Rue Galilee	Rue Monge	Tissu ouvert	4	30
Eybens	D5	Rue du Vercors	Allée du Gerbier	Tissu ouvert	4	30
Eybens	N87	Sortie D269A	Sortie D5	Tissu ouvert	1	300
Eybens	D269C	Avenue de Bresson	Allée des Arcelles	Tissu ouvert	5	10
Eybens	Entree N87	Avenue Jean Jaures	RN87	Tissu ouvert	4	30
Eybens	D269C	Rue des Arrauts	Avenue de Jean Jaures	Tissu ouvert	5	10
Eybens	D5	Rue Pierre Mendes France	Avenue d'Echiroles	Tissu ouvert	5	10
Eybens	Voie insertion N87	D296A	RN87	Tissu ouvert	4	30
Eybens	Rue Etienne Trouillon	Rue des ruires	Avenue d'echiroles	Tissu ouvert	5	10
Eybens	Rue des Ruires	Rue Pierre Mendes France	Rue Jean Moulin	Tissu ouvert	5	10
Eybens	D269	Avenue de Poisat	Avenue Hyppolyte Lhenry	Tissu ouvert	5	10
Eybens	Rue Henri Barbusse	AV. D'INNSBRUCK	AV. RAYMOND CHANAS	Tissu ouvert	5	10
Eybens	D269	Rue Lanartine	Avenue de poisat	Tissu ouvert	5	10
Eybens	N87	Rue Lamartine	Boulevard Dulcie September	Tissu ouvert	1	300
Eybens	D5B	Avenue Jean Jaures	Rue de l'industrie	Tissu ouvert	4	30
Eybens	D269A	Avenue d'Eybens	Rue du Vercors	Tissu ouvert	5	10
Eybens	D269A	Rond-point Jean Monnet	N87	Tissu ouvert	4	30
Eybens	D269A	Allée Salvador Allende	Rue le Corbusier	Tissu ouvert	4	30
Eybens	D269C	Rue de la République	Rue Etienne TROUILLON	Tissu ouvert	5	10
Eybens	D269	Rue Mersenne	Rue Evariste Galois	Tissu ouvert	5	10
Eybens	D5	Avenue de la République	Tavernolles	Tissu ouvert	3	100
Eybens	D531	Sortie N87	Entree N87	Tissu ouvert	4	30
Eybens	D5	Place Jean racine	Rue Galilee	Tissu ouvert	4	30
Eybens	D269C	Allée des Arcelles	Rue des Pellets	Tissu ouvert	5	10
Eybens	D531	Rue Eugene Ravanat	Sortie N87	Tissu ouvert	4	30
Eybens	D269C	D269C	Avenue de Marquis de L'Oisans	Tissu ouvert	5	10
Eybens	D269C	Avenue de Kimberley	Avenue de la République	Tissu ouvert	4	30
Eybens	D269C	Avenue de la République	Grand Rue	Tissu ouvert	5	10
Eybens	Rue Etienne Trouillon	Avenue d'echiroles	Avenue de Bresson	Tissu ouvert	5	10
Eybens	D5	Avenue Jean Jaures	Avenue de la République	Tissu ouvert	4	30
Eybens	Sortie N87	RN87	Avenue Jean Jaures	Tissu ouvert	4	30
Eybens	D269A	Rue Pierre Mandes France	N87	Tissu ouvert	4	30
Eybens	N87	Sortie Avenue des Etats Generaux	Sortie D269A	Tissu ouvert	1	300
Eybens	D5	Rue Jean Barthez	Rue Eugene Ravanat	Tissu ouvert	4	30
Eybens	N87	Entree N87	D269A	Tissu ouvert	1	300
Eybens	Voie sortie N87	RN87	D296A	Tissu ouvert	4	30
Eybens	Avenue de Kimberley	Allée de la Fleuretierre	Rue Francois Quesnay	Tissu ouvert	5	10
Eybens	D5B	D5B	Avenue Raymond Chanas	Tissu ouvert	5	10
Eybens	D5	Avenue de Poisat	Avenue Marquis de L'Oisans	Tissu ouvert	4	30
Eybens	D5B	Avenue Raymond Chanas	Rue de l'industrie	Tissu ouvert	5	10
Eybens	D5	Rue Monge	Avenue General de Gaulle	Tissu ouvert	4	30
Eybens	Avenue de l'Europe	Avenue D'INNSBRUCK	Avenue RAYMOND CHANAS	Tissu ouvert	4	30
Eybens	D269	Rue Evariste Galois	Rue des Ruires	Tissu ouvert	5	10
Eybens	D5	Allée du Gerbier	Rue Jean Barthez	Tissu ouvert	4	30
Eybens	D531	Sortie N87	Sortie N87	Tissu ouvert	5	10
Faverge-de-la-Tour	D1075	Sortie Meyrines Thuellin	D1516	Tissu ouvert	3	100
Fontaine	D531	PR 60.122	PR 59.061	Tissu ouvert	5	10
Fontaine	D1532	Rue Robert Finet	Rue de l'abbaye	Tissu ouvert	4	30
Fontaine	D531	Rue de la Sure	Entree/Sortie A480	Tissu ouvert	3	100
Fontaine	RUE DE L'ARGENTIERE	Rue de la Maladiere	Rue du Taillefer	Tissu ouvert	5	10
Fontaine	D1532	Rue de l'abbaye	D531	Tissu ouvert	4	30
Fontaine	A480	Sortie D531	Sortie D1532	Tissu ouvert	1	300
Fontaine	D1532	Rue de l'abbé Vincent	Rue du Mouchotte	Tissu ouvert	4	30
Fontaine	D1532	Rue des Pies	Rue de l'Argentiere	Tissu ouvert	4	30
Fontaine	D6A	Rue des Maronniers	Rue Yves Farges	Tissu ouvert	5	10
Fontaine	D531	Avenue du Vercors	Rue de la Liberte	Tissu ouvert	5	10
Fontaine	D106	Quai du Drac	Entree A480	Tissu ouvert	4	30
Fontaine	A480	Echangeur A480/D531	Echangeur A480/D531	Tissu ouvert	1	300
Fontaine	A480	Sortie D106	Sortie D531	Tissu ouvert	1	300
Fontaine	D531	Rue Leon Pinel	Rue Charles Michels	Tissu ouvert	5	10
Fontaine	D513	Avenue Jean Jaures	Quai du Drac	Tissu ouvert	5	10
Fontaine	D1532	Rue Paul Vallier	Aristide Berges	Tissu ouvert	4	30
Fontaine	A480	D106	Entree A480	Tissu ouvert	1	300
Fontaine	D6A	Rue du Centre	Rue du Docteur Valois	Tissu ouvert	5	10
Fontaine	A480	Sortie A480	D106	Tissu ouvert	1	300
Fontaine	D531	Rue de La liberte	Pont Esclandon	Tissu ouvert	5	10
Fontaine	D6A	Rue du Docteur Valois	Boulevard Joliot Curie	Tissu ouvert	5	10
Fontaine	D106	Avenue Jean Jaures	Quai du Drac	Tissu ouvert	4	30
Fontaine	D531	Rue Henri Rodet	Avenue du Vercors	Tissu ouvert	5	10
Fontaine	RUE DE L'ARGENTIERE	Rue Colonel Manthes	Rue du 19 Mars 1962	Tissu ouvert	5	10
Fontaine	RUE DE L'ARGENTIERE	Rue Colonel Manthes	Rue du Taillefer	Tissu ouvert	5	10
Fontaine	D1532	Rue Lucien Sampax	Rue Jean Prevost	Tissu ouvert	4	30
Fontaine	D6A	Rue Yves Farges	Rue du Centre	Tissu ouvert	5	10
Fontaine	D6A	Boulevard Joliot Curie	Avenue Jean Jaures	Tissu ouvert	5	10
Fontaine	D531	Rue Charles Michels	Rue Henri Rodet	Tissu ouvert	4	30
Fontaine	D531	Rue Pierre Courtade	Rue Joseph Bertoïn	Tissu ouvert	5	10
Fontaine	Avenue Aristide Briand	Boulevard Joliot Curie	Place Louis Maisonnat	Tissu ouvert	5	10
Fontaine	D1532	Rue Mancholette	Rue Lucien Sampax	Tissu ouvert	4	30
Fontaine	D531	Rue Joseph Bertoïn	Rue Leon Pinel	Tissu ouvert	5	10
Fontaine	D106H	Avenue Aristides Berges	Allée des balmes	Tissu ouvert	5	10
Fontaine	A480	D531	D106	Tissu ouvert	1	300
Fontaine	RUE DE L'ARGENTIERE	Rue Pierre Courtade	D1532	Tissu ouvert	5	10
Fontaine	D531	Boulevard Paul Langevin	Rue Pierre Courtade	Tissu ouvert	5	10
Fontaine	Avenue Aristide Briand	Rue Yves Farges	Boulevard Joliot Curie	Tissu ouvert	5	10
Fontaine	D1532	Rue Guy Moquet	Rue Paul Vallier	Tissu ouvert	4	30
Fontaine	D1532	Allée des Balmes	Avenue Aristides Berges	Tissu ouvert	4	30
Fontaine	D1532	D531	Rue de l'abbé Vincent	Tissu ouvert	4	30
Fontaine	D1532	Rue Jean Prevost	Rue Guy Moquet	Tissu ouvert	4	30
Fontaine	Pont de L'Esclandon	Quai du Drac	Entree A481	Tissu ouvert	4	30
Fontanil-Cornillon	D1075	Rue du Rif Tronchard	Av KARBEN-RD105F-ST EGREVE	Tissu ouvert	5	10
Fontanil-Cornillon	A48	D3C	D105F	Tissu ouvert	1	300
Fontanil-Cornillon	D1075	Rue du Raifour	Grande Rue	Tissu ouvert	5	10
Fontanil-Cornillon	D1075	Grande Rue	Chemin du PR	Tissu ouvert	3	100
Fontanil-Cornillon	D1075	Rue du Raifour	Rue du Rif Tronchard	Tissu ouvert	5	10
Frogès	D523	Rue du stade	Rue de Bretagne	Tissu ouvert	5	10
Frogès	D10	Entree A41	Sortie A41	Tissu ouvert	2	250
Frogès	D523	Rue de Bretagne	Rue Vaucanson	Tissu ouvert	5	10
Frogès	D10	Sortie A41	D10A	Tissu ouvert	2	250
Frogès	D10A	Avenue Robert Huant	Rue de la République	Tissu ouvert	3	100
Frogès	D523	Rue Louise Michel	Rue Alfred Fredet	Tissu ouvert	4	30
Frogès	D523	D10	Rue de la Liberte	Tissu ouvert	4	30
Frogès	D523	Rue de la Liberte	Rue du Stade	Tissu ouvert	4	30
Frogès	D523	Rue Vaucanson	Rue de prapoutel	Tissu ouvert	5	10
Frogès	D10A	PR 0.000	PR 3.435	Tissu ouvert	3	100
Frogès	D523	Rue du stade	Rue de Bretagne	Tissu ouvert	4	30
Frontonas	D163	D126	Route du Chafard	Tissu ouvert	4	30
Frontonas	D126	D163	D163	Tissu ouvert	4	30
Frontonas	D18	D126	D18F	Tissu ouvert	3	100
Frontonas	D163	D126	Route du port de l'isle	Tissu ouvert	5	10
Frontonas	D18	Chemin du Fangeat	D126	Tissu ouvert	3	100
Frontonas	D163	Route du Port de l'isle	D18	Tissu ouvert	3	100
Frontonas	D126	D126B	D163	Tissu ouvert	4	30

## Annexe 2-1 Classement sonore des voies routières en Isère par commune

Commune	Nom du tronçon	Débutant	Finissant	Tissu	Catégorie	Largeur
Frontonas	D126	D126B	D1006	Tissu ouvert	3	100
Gières	Sortie N87	N87	Bifurcation D523 et D1087	Tissu ouvert	4	30
Gières	A41	A41	N87	Tissu ouvert	2	250
Gières	D524	D524	Rue Victor Hugo	Tissu ouvert	4	30
Gières	Entree N87	Rue des Glairons	N87	Tissu ouvert	4	30
Gières	D523	Place de la Republique	Rue de l'Isere	Tissu ouvert	4	30
Gières	D523	Avenue Henri Duhamel	Rue Docteur Valois	Tissu ouvert	4	30
Gières	D523	D524	D524	Tissu ouvert	4	30
Gières	A41	Sortie N87	Sortie N87	Tissu ouvert	1	300
Gières	D523	Entree N87	Rue des Treilles	Tissu ouvert	3	100
Gières	D523	Rue du Docteur Valois	Rue de la Gare	Tissu ouvert	4	30
Gières	D523	Rue de l'Isere	Rue du Moiron	Tissu ouvert	5	10
Gières	N87	Avenue de Vignate	Echangeur N87/avenue de Vignate	Tissu ouvert	1	300
Gières	D523	Sortie N87	Entree N87	Tissu ouvert	3	100
Gières	D269	Avenue Henri Duhamel	Avenue Esclangon	Tissu ouvert	5	10
Gières	D269	Route des Maquis	Rue des Marronniers	Tissu ouvert	5	10
Gières	N87	Sortie Avenue de Vignate	D523	Tissu ouvert	1	300
Gières	Rue des Essarts	Rue de Mayencin	Avenue de Vignate	Tissu ouvert	5	10
Gières	N87	Sortie Avenue de Vignate	Sortie A41	Tissu ouvert	1	300
Gières	D269	Rue des Marronniers	Avenue Henri Duhamel	Tissu ouvert	5	10
Gières	D523	Entree N87	Sortie N87	Tissu ouvert	3	100
Gières	Rue des glairons	Avenue de Vignate	Mail des Sports	Tissu ouvert	5	10
Gières	D523	D1087	Entree N87	Tissu ouvert	3	100
Gières	D164	Rue Victor Hugo	Route de Venon	Tissu ouvert	5	10
Gières	N87	D1087	Boulevard Dulcie September	Tissu ouvert	1	300
Gières	A41	Boulevard des Alpes	N87	Tissu ouvert	2	250
Gières	D524	Rue Victor Hugo	D164	Tissu ouvert	4	30
Gières	D523	Rue du Moiron	Rue du Japin	Tissu ouvert	5	10
Gières	Sortie N87	Bifurcation D523 et D1087	D523	Tissu ouvert	4	30
Gières	N87	Sortie Avenue de Chamechaude	A41	Tissu ouvert	2	250
Gières	D164	Avenue d'Uriage	Rue des Arenes	Tissu ouvert	5	10
Gières	Avenue de Vignate	Rue des Essarts	Sortie N87	Tissu ouvert	4	30
Gières	N87	Sortie Avenue de Chamechaude	Sortie Avenue de Chamechaude	Tissu ouvert	2	250
Gières	Sortie N87	N87	D1087	Tissu ouvert	4	30
Gières	D524	D164	Sentier des Anciennes fabriques	Tissu ouvert	3	100
Gières	Avenue de Vignate	Entree N87	Rue des Glairons	Tissu ouvert	4	30
Gières	D523	Sortie N87	Sortie N87	Tissu ouvert	3	100
Gières	D523	Rue Victor Hugo	Place de la Republique	Tissu ouvert	4	30
Gières	N87	Echangeur N87/avenue de Vignate	Echangeur N87/avenue de Vignate	Tissu ouvert	1	300
Gières	D523	Rue de la gare	Rue de la plaine	Tissu ouvert	4	30
Gières	Avenue de Vignate	Rue de la Piscine	Rue des Essarts	Tissu ouvert	5	10
Gières	N87	Echangeur D523	Echangeur D523	Tissu ouvert	1	300
Gières	D523	Rue du Bois Tallis	Avenue des Edelweiss	Tissu ouvert	4	30
Gières	D523	Rue du Japin	Chemin des Grenouilles	Tissu ouvert	5	10
Gières	Sortie N87	N87	Avenue de Vignate	Tissu ouvert	4	30
Gières	D523	Avenue Henri Duhamel	Rue du Bois Tallis	Tissu ouvert	4	30
Gières	D524	D523	Avenue Henri Duhamel	Tissu ouvert	4	30
Gières	D523	Rue de la Plaine	Rue Victor Hugo	Tissu ouvert	4	30
Gières	D523	Rue du Bois Tallis	Rue du Bois Tallis	Tissu ouvert	4	30
Gières	D523	Rue du Moiron	Rue de la Fontaine	Tissu ouvert	5	10
Gillonnay	D119	Le grand chemin	Route de la Cote Saint-Andre	Tissu ouvert	3	100
Gillonnay	Axe de Bievre	D518	Sortie Route de l'aéroport	Tissu ouvert	3	100
Goncelin	A41	Avenue Ambroise Croizat	D29	Tissu ouvert	1	300
Goncelin	D523	Rue Maurice Armanet	Route de Theys	Tissu ouvert	3	100
Goncelin	Entree A41	Sortie A41	A41	Tissu ouvert	4	30
Goncelin	D523	Route des Iles	Avenue Jean François Champollion	Tissu ouvert	4	30
Goncelin	D29	Entree A41	RD523	Tissu ouvert	3	100
Goncelin	D525	Route des Iles	Avenue Jean François Champollion	Tissu ouvert	4	30
Goncelin	Entree A41	D29	A41	Tissu ouvert	4	30
Goncelin	D523	Sortie Route des Iles	Rue Maurice Armanet	Tissu ouvert	4	30
Goncelin	D523	Rue Maurice Armanet	Route de Theys	Tissu ouvert	4	30
Goncelin	D523	Route du Lac	Route de Theys	Tissu ouvert	3	100
Goncelin	D523	Route des Iles	Route des Iles	Tissu ouvert	4	30
Goncelin	D525	D523	D9	Tissu ouvert	4	30
Goncelin	D29B	Avenue des Trignons	Rue Cortes	Tissu ouvert	4	30
Goncelin	A41	Echangeur D29	Echangeur D1090	Tissu ouvert	2	250
Goncelin	D523	Route des Iles	Avenue Jean François Champollion	Tissu ouvert	3	100
Grenay	A43	LIMITE DEPARTEMENT RHONE	Sortie D311	Tissu ouvert	1	300
Grenay	D53D	Rue de la Morane	Avenue du 19 mars	Tissu ouvert	5	10
Grenay	A43	Sortie D311	Sortie D311	Tissu ouvert	1	300
Grenay	D53D	D1006	Rue de la Morane	Tissu ouvert	3	100
Grenay	Sortie A43	A43	Entree A43	Tissu ouvert	3	100
Grenay	D153-3	Montee de Chante Alouette 69720 Saint-Laurent-de-Mure	Ligne Lyon Grenoble	Tissu ouvert	3	100
Grenay	D1006	D53D	D311	Tissu ouvert	3	100
Grenay	D1006	D53D	D311	Tissu ouvert	2	250
Grenay	D1006	Limite département	D53D	Tissu ouvert	2	250
Grenoble	Entree A480	Rue du Vercors	A480	Tissu ouvert	4	30
Grenoble	D5B	Avenue Rhin et Danube	Rue Albert Reynier	Tissu ouvert	3	100
Grenoble	D269A	Rue des Destines	Rue Leconte de Lisle	Tissu ouvert	5	10
Grenoble	Rue du Colonel Lanoyerie	Rue de l'Aigle	Boulevard Marechal Fosh	Tissu ouvert	5	10
Grenoble	Boulevard du Marechal Leclerc	Avenue Saint-Roch	Rue du COMMANDANT L'HERMINIER	Tissu ouvert	4	30
Grenoble	Avenue des Jeux Olympiques	Chemin de la Poterne	JULES VALLES	Tissu ouvert	5	10
Grenoble	Boulevard Gambetta	HOCHE	ANDRE MAGINOT	Tissu ouvert	4	30
Grenoble	D269B	Avenue des Jeux Olympiques	Chemin de la Poterne	Tissu ouvert	5	10
Grenoble	D5	AV ALBERT LEFÈVRE BELGIQUE	MALLIFAUD	Tissu ouvert	5	10
Grenoble	D590	Quai Moutier	Place de Lavalette	Tissu ouvert	5	10
Grenoble	Entree A480	Entree A480	A480	Tissu ouvert	4	30
Grenoble	Avenue Malherbe	Rue Turgot	Rue Turgot	Tissu ouvert	5	10
Grenoble	Avenue Albert Premier de Belgique	Rue Pierre Loti	Rue du General Durant	Rue en U	3	100
Grenoble	Boulevard du Marechal Joffre	Boulevard Gambetta	Rue Paul Janet	Tissu ouvert	4	30
Grenoble	Rue du 19 Mars 1962	D1090	Rue Jules Flandrin	Tissu ouvert	4	30
Grenoble	Rue Camille Desmoulins	Cours Jean Jaures	Rue de Turenne	Tissu ouvert	5	10
Grenoble	Boulevard Gambetta	Rue du Lieutenant Chanaron	LESIGUIERES	Rue en U	4	30
Grenoble	N87	A480	D6	Tissu ouvert	3	100
Grenoble	Boulevard du Marechal Foch	Rue Robert Dubarle	Boulevard Gambetta	Tissu ouvert	4	30
Grenoble	Avenue Victor Hugo	Rue Ferdinand Pelloutier	Rue de Bretagne	Tissu ouvert	5	10
Grenoble	Rue Lesdiguières	PLACE DE L'ETOILE	Rue Casimir Perrier	Rue en U	4	30
Grenoble	Avenue Marechal Randon	Rue Ernest Calvat	Quai Jongkind	Tissu ouvert	4	30
Grenoble	D5	Place Jean racine	Rue Galilee	Tissu ouvert	4	30
Grenoble	Rue du Colonel Lanoyerie	Rue de Turenne	Rue de l'Aigle	Tissu ouvert	5	10
Grenoble	D1090	Rue du 19 mars 1962	Avenue du Grand Sablon	Tissu ouvert	4	30
Grenoble	Rue Felix Esclangon	Avenue du Doyen Louis Weil	Rue des Martyrs	Tissu ouvert	4	30
Grenoble	Rue Pierre Semard	croisement rues Pierre Semard	PLACE FIRMIN GAUTHIER	Tissu ouvert	5	10
Grenoble	Avenue Rhin et Danube	BD JOSEPH VALLIER	Rue Joseph Bouchayer	Tissu ouvert	5	10
Grenoble	Avenue du Rhin et du Danube	Rue Joseph Bouchayer	ANATOLE FRANCE	Tissu ouvert	5	10
Grenoble	Entree D531	Separation Sortie D531 / Entree A480	Pont des Martyrs	Tissu ouvert	4	30
Grenoble	D5	Rue Ponsard	AV DES JEUX OLYMPIQUES	Tissu ouvert	5	10
Grenoble	Boulevard Jean Pain	Rue Joseph Chanron	Avenue de Valmy	Tissu ouvert	4	30
Grenoble	Rue de Belgrade	Rue de Palanka	Rue de Miribel	Tissu ouvert	5	10
Grenoble	Rue du Vercors	FELIX ESCLANGON	DIDEROT	Tissu ouvert	5	10
Grenoble	Rue Louise Michal	Rue Leon Bourjade	Boulevard de la Liberation et du general de Gaulle	Tissu ouvert	5	10
Grenoble	Quai clauda Bernard	Rue Edouard Branly	Rue Aristide Berges	Tissu ouvert	5	10
Grenoble	A480	Echangeur A48/A480	Echangeur D531/A480	Tissu ouvert	1	300
Grenoble	D5	Boulevard Gambetta	Rue Lamartine	Tissu ouvert	5	10
Grenoble	Rue des Allies	Rue general mangin	HONORE DE BALZAC	Tissu ouvert	5	10
Grenoble	Rue Diderot	COURS BERRIAT	FELIX ESCLANGON	Tissu ouvert	5	10
Grenoble	Rue des Allies	DE STALINGRAD	GUSTAVE FLAUBERT	Tissu ouvert	5	10
Grenoble	Rue du General Frome	LEO LAGRANGE	LEO LAGRANGE	Tissu ouvert	5	10
Grenoble	Avenue d'insbruck	Avenue Salvador Allende	Rue le Corbusier	Tissu ouvert	4	30
Grenoble	Boulevard du Marechal Joffre	Rue du 4eme Regiment du Genie	Place Pasteur	Tissu ouvert	4	30

## Annexe 2-1 Classement sonore des voies routières en Isère par commune

Commune	Nom du tronçon	Débutant	Finissant	Tissu	Catégorie	Largeur
Grenoble	Boulevard Gambetta	Rue Billerey	Rue Clot Bey	Rue en U	3	100
Grenoble	N87	Sortie D1075	Sortie Avenue des Etats Generaux	Tissu ouvert	1	300
Grenoble	A480	D531	D106	Tissu ouvert	1	300
Grenoble	Rue Leon Jouhaux	Rue Rene Fernandat	Avenue Paul Cocat	Tissu ouvert	5	10
Grenoble	Rue Jules Flanrin	AV DE VALMY	Chemin Joseph Brun	Tissu ouvert	4	30
Grenoble	Rue de Turénne	Rue Condorcet	Rue Marceau	Rue en U	5	10
Grenoble	D5	AV DES DIABLES BLEUS	AV ALBERT 1ER DE BELGIQUE	Tissu ouvert	4	30
Grenoble	Entree N87	Cours Jean Jaures	Rue Leon Fournier	Tissu ouvert	4	30
Grenoble	Boulevard Clemenceau	Rue Auguste Ravier	LEON JOUHAUX	Tissu ouvert	5	10
Grenoble	Avenue des Jeux Olympiques	CH DU CHAPITRE	LEON JOUHAUX	Tissu ouvert	5	10
Grenoble	Avenue de l'Europe	MAURICE DODERO	AV. D'INNSBRUCK	Tissu ouvert	5	10
Grenoble	Rue Jules Horowitz	Rue Horowitz	Rue des Martyrs	Tissu ouvert	4	30
Grenoble	Cours Jean Jaures	Boulevard Marechal Foch	Rue General Janssen	Tissu ouvert	5	10
Grenoble	Boulevard de la Liberation et du General de Gaulle	Rue Charles Peguy	Rue Sidi Brahim	Tissu ouvert	4	30
Grenoble	Rue Nestor Cornier	PLACE GUSTAVE RIVET	Rue Marcel Porte	Tissu ouvert	4	30
Grenoble	Pont de Catane	Sortie A480	Boulevard Joseph Vallier	Tissu ouvert	3	100
Grenoble	Rue Anatole France	Rue Barral de Montferat	Rue de la Houille Blanche	Tissu ouvert	5	10
Grenoble	Avenue Marie Reynoard	Rue Leconte de Lisle	Rue des Allies	Tissu ouvert	5	10
Grenoble	Boulevard Gambetta	AV FELIX VIALLET	Rue Jay	Rue en U	4	30
Grenoble	Avenue Leon Blum	Avenue Edmond Esmonin	Rue Raymon Ptitet	Tissu ouvert	5	10
Grenoble	Avenue de l'Europe	AV. MARIE REYNOARD	MAURICE DODERO	Tissu ouvert	5	10
Grenoble	Entree N87	Bd de la Liberation et du General de Gaulle	N87	Tissu ouvert	4	30
Grenoble	N87	D6	D1075	Tissu ouvert	1	300
Grenoble	D5B	D5B	Avenue Raymond Chanas	Tissu ouvert	5	10
Grenoble	Avenue Paul Verlaine	Avenue Leon Blum	Rue Paul et Germaine Veyret	Tissu ouvert	4	30
Grenoble	Quai Stephane JAY	PONT MARIUS GONTARD	Rue Hector Berlioz	Tissu ouvert	4	30
Grenoble	D590	Quai Jongkind	Quai Yermoloff	Tissu ouvert	4	30
Grenoble	Rue du General Ferrie	Rue Hippolyte Muller	LEO LAGRANGE	Tissu ouvert	5	10
Grenoble	Pont de Charreuse	QUAI XAVIER JOUVIN	Rue Massena	Tissu ouvert	5	10
Grenoble	Rue Hoche	BD GAMBETTA	BD AGUTTE SEMBAT	Tissu ouvert	5	10
Grenoble	Rue de Stalingrad	Avenue Leon Blum	Rue des Allies	Tissu ouvert	4	30
Grenoble	Rue Eugene Fraur	Place Verdun	Rue Joseph Fourier	Tissu ouvert	5	10
Grenoble	Avenue du General Champon	Rue Colonel Bougault	AV ALBERT 1ER DE BELGIQUE	Rue en U	4	30
Grenoble	Avenue Berthelot	Rue Gustave Flaubert	PAUL CLAUDEL	Tissu ouvert	5	10
Grenoble	Avenue Marechal Randon	Quai Jongkind	Quai Yermoloff	Tissu ouvert	4	30
Grenoble	Avenue Felix Viallet	BD GAMBETTA	Rue du Docteur Mazet	Tissu ouvert	5	10
Grenoble	D1075-D5B	D5B	D1075	Tissu ouvert	5	10
Grenoble	Rue Raoul Blanchard	Rue Lafayette	Rue de la Republique	Rue en U	4	30
Grenoble	Boulevard Clemenceau	Avenue Jesame D'Arc	Avenue de Valmy	Tissu ouvert	4	30
Grenoble	Avenue Albert Premier de Belgique	PAUL JANET	AV GENERAL CHAMPON	Tissu ouvert	5	10
Grenoble	Quai Mounier	Rue Saint Laurent	Pont de la Citadelle	Tissu ouvert	5	10
Grenoble	A480	Avenue de file Brune	A48	Tissu ouvert	1	300
Grenoble	Avenue du Marechal Randon	PLACE LAVALETTE	Rue MASSENA	Tissu ouvert	5	10
Grenoble	Rue des Allies	Rue des Allies	Chemin Meney	Tissu ouvert	5	10
Grenoble	N87	Echangeur N87/D1075	Echangeur N87/D1075	Tissu ouvert	2	250
Grenoble	D531	BRETELLE D'ACCES A A.486	R DES MARTYRS	Tissu ouvert	4	30
Grenoble	D269A	Echangeur Avenue Marie Reynoard	Rue des 3 quartiers	Tissu ouvert	5	10
Grenoble	Rue Louise Michel	Rue Claude Lorrain	Avenue Ronsard	Tissu ouvert	5	10
Grenoble	A480	Sortie D106	Sortie D531	Tissu ouvert	1	300
Grenoble	Avenue Rhin et Danube	ANATOLE FRANCE	ALBERT REYNIER	Tissu ouvert	5	10
Grenoble	Rue Commandant l'Herminier	BD MARECHAL LECLERC	JOSEPH CHANRION	Tissu ouvert	5	10
Grenoble	D269B	Avenue Jules Vales	Rue Paul Langevin	Tissu ouvert	5	10
Grenoble	Rue Paul Claudel	Avenue Marcellin Berthelot	Rue Gerard Philippe	Tissu ouvert	5	10
Grenoble	A480	Entree A480	Echangeur A480/D1532	Tissu ouvert	1	300
Grenoble	D5	Avenue des jeux olympiques	Allée d'Essen	Tissu ouvert	5	10
Grenoble	Avenue Berthelot	PAUL CLAUDEL	Rue des Allies	Tissu ouvert	5	10
Grenoble	Rue de Stalingrad	Rue Leo Lagrange	Rue des Charmilles	Tissu ouvert	5	10
Grenoble	D531	Rue des martyrs	Place de la Resistance	Tissu ouvert	4	30
Grenoble	D590	Place de Lavalette	Rue Frederic Taulier	Tissu ouvert	4	30
Grenoble	D15	Rue Commandant l'Herminier	Avenue Marechal Randon	Tissu ouvert	4	30
Grenoble	Cours Jean Jaures	COURS BERRIAT	RUE CONDORCET	Tissu ouvert	5	10
Grenoble	D1087	Rue du pont Carpin	Rue des Tailles	Tissu ouvert	3	100
Grenoble	Rue Louise Michel	Avenue du Rhin et du Danube	Rue Claude Lorrain	Tissu ouvert	5	10
Grenoble	Entree A480	N87	A480	Tissu ouvert	4	30
Grenoble	Rue du 19 mars 1962	Avenue Saint-Roch	D1090	Tissu ouvert	5	10
Grenoble	D5	Rue Beccaria	Place Valentin Haüy	Tissu ouvert	5	10
Grenoble	D5B	Avenue Raymond Chanas	Rue de l'industrie	Tissu ouvert	5	10
Grenoble	D269B	Rue Genevieve Anthoinoz De Gaulle	Avenue du serment de Buchenwall	Tissu ouvert	5	10
Grenoble	D1532	Rue du Progres	Entree/Sortie A480	Tissu ouvert	3	100
Grenoble	Quai de la Graille	Rue de la Scierie	Rue du Villard de Lans	Tissu ouvert	5	10
Grenoble	Pont de L'Esclandon	Quai du Drac	Entree A481	Tissu ouvert	4	30
Grenoble	Sortie N87	N87	Rue Leon Fournier	Tissu ouvert	4	30
Grenoble	Rue Raspail	Rue Ampere	Rue du Docteur Hermite	Tissu ouvert	5	10
Grenoble	D5	Rue Germain	Rue Leroy	Tissu ouvert	5	10
Grenoble	Rue Pierre Semard	Rue Felix Esclangon	croisement rues Pierre Semard	Tissu ouvert	5	10
Grenoble	Avenue Paul Verlaine	Rue Paul et Germaine Veyret	Rue du General Mangin	Tissu ouvert	3	100
Grenoble	Avenue Salvador Alende	Avenue Marie Reynoard	Avenue d'Innsbruck	Tissu ouvert	5	10
Grenoble	Boulevard Clemenceau	Rue Leon Jouhaux	Avenue Jeanne D'arc	Tissu ouvert	5	10
Grenoble	Avenue Malherbe	Rue Turgot	Avenue Jean Perrot	Tissu ouvert	5	10
Grenoble	Rue Jules Horowitz	Rue des Martyrs	Entree A48	Tissu ouvert	4	30
Grenoble	Rue condillac	Rue Saint Jacques	Rue Marcel Benoit	Tissu ouvert	5	10
Grenoble	Avenue Leon Blum	Rue Guy de Maupassant	Rue Jean Perrin	Tissu ouvert	5	10
Grenoble	Boulevard Jean Pain	Avenue de Valmy	Rue du 19 Mars 1962	Tissu ouvert	4	30
Grenoble	Rue Bizanet	Rue Massena	Avenue Marechal Randon	Tissu ouvert	5	10
Grenoble	Boulevard Jean Pain	Rue Haxo	Rue Joseph Charlon	Tissu ouvert	4	30
Grenoble	Quai Stephane JAY	Rue Hector Berlioz	Rue Guy Page	Tissu ouvert	2	250
Grenoble	D6	Rue de la Liberte	Entree A480	Tissu ouvert	2	250
Grenoble	Rue Felix Esclangon	Rue Eugene Bousasant	Rue Pierre Semard	Tissu ouvert	4	30
Grenoble	Quai Jongkind	Pont de la Citadelle	D15	Tissu ouvert	5	10
Grenoble	Place Verdun	Rue General de Beylie	Rue Marcel Benoit	Tissu ouvert	5	10
Grenoble	Rue Alfred de Vigny	Rue Lucien Andrieux	Rue de Stalingrad	Tissu ouvert	5	10
Grenoble	Avenue Edmond Esmonin	Avenue Leon Blum	Avenue des Etats Generaux	Tissu ouvert	4	30
Grenoble	Cours Berriat	Rue d'Alembert	Rue Abbe Gregoire	Rue en U	4	30
Grenoble	A480	Sortie D1532	Sortie D6B	Tissu ouvert	1	300
Grenoble	Rue Ponsard	AV MARCELLIN BERTHELOT	AV JEAN PERRROT	Tissu ouvert	5	10
Grenoble	A480	Echangeur A480/D5B	Echangeur A480/D5B	Tissu ouvert	1	300
Grenoble	D269A	Avenue de la Bruyere	Allée de la Sylphide	Tissu ouvert	5	10
Grenoble	Avenue des Jeux Olympiques	Rue Leon Jouhaux	Chemin de la poterne	Tissu ouvert	5	10
Grenoble	Rue du Cardinal Le Camus	Rue Fernand Pelloutier	Avenue Teisseire	Tissu ouvert	5	10
Grenoble	Entree A480	Echangeur A480/D1532	A480	Tissu ouvert	4	30
Grenoble	Rue Condorcet	Rue de Turénne	Place Championnet	Tissu ouvert	5	10
Grenoble	Avenue Berthelot	Rue Emile Zola	Rue Gustave Flaubert	Tissu ouvert	5	10
Grenoble	Echangeur A480-A49	Entree A480	Entree A480	Tissu ouvert	1	300
Grenoble	Boulevard Joseph Vallier	Rue Eugene Varlin	Rue Marbeuf	Tissu ouvert	4	30
Grenoble	D512	Pont de la Citadelle	Rue Andre Chevalier	Tissu ouvert	5	10
Grenoble	Cours Berriat	Rue Abbe Gregoire	Rue Pierre Semard	Rue en U	4	30
Grenoble	Rue Leon Jouhaux	Avenue Teisseire	Rue Rene Fernandat	Tissu ouvert	5	10
Grenoble	Boulevard Joseph Vallier	Entree A480	RUE AMPERE	Tissu ouvert	3	100
Grenoble	D5	Rue Hoche	Rue Beccaria	Tissu ouvert	5	10
Grenoble	Rue Albert Reynier	A480	AV. RHIN ET DANUBE	Tissu ouvert	4	30
Grenoble	A480-D1532	Entree A480	Sortie A480	Tissu ouvert	4	30
Grenoble	Rue Nicolas Chorier	Place Saint-Bruno	Rue Jean Prevost	Tissu ouvert	5	10
Grenoble	RN481	D531C	D1075	Tissu ouvert	2	250
Grenoble	A480	Echangeur A480/D1532	Entree A480	Tissu ouvert	1	300
Grenoble	Quai de la Graille	Rue du Villard de Lans	DURAND SAVOYAT	Tissu ouvert	5	10
Grenoble	Boulevard Edouard REY	Avenue Felix VIALLET	QUAI CREQUI	Rue en U	4	30
Grenoble	Boulevard du Marechal Foch	Rue Marceau	Rue Robert Dubarlie	Tissu ouvert	4	30
Grenoble	Rue Nicolas Chorier	Avenue de Villie	Rue Joseph Rey	Tissu ouvert	5	10
Grenoble	Rue Nicolas Chorier	Rue Jean Prevost	Rue Galilee	Tissu ouvert	5	10
Grenoble	Rue Paul Langevin	AVENUE JULES VALLES	Avenue Benoit Frachon	Tissu ouvert	5	10

## Annexe 2-1 Classement sonore des voies routières en Isère par commune

Commune	Nom du tronçon	Débutant	Finissant	Tissu	Catégorie	Largeur
Grenoble	Rue Jules Flandrin	Chemin Joseph Brun	Rue du 19 Mars 1962	Tissu ouvert	5	10
Grenoble	D269A	Allée de la Sylphide	Rue des Destinées	Tissu ouvert	5	10
Grenoble	D5	Place Valentin Haüy	Rue Jean Bistesi	Tissu ouvert	5	10
Grenoble	Rue Nicolas Chorier	Rue Boucher de Perthes	Chemin Des Tournelles	Tissu ouvert	5	10
Grenoble	D1075-D5B	D1075	D5B	Tissu ouvert	5	10
Grenoble	Rue Diderot	Rue du vercors	FELIX ESCLANGON	Tissu ouvert	4	30
Grenoble	Rue du 19 mars 1962	D15	Avenue Saint-Roch	Tissu ouvert	5	10
Grenoble	D1075	Entree N87	Entree N87	Tissu ouvert	4	30
Grenoble	Sortie N87	N87	COURS JEAN JAURES	Tissu ouvert	4	30
Grenoble	Sortie A480	A480	D5B	Tissu ouvert	4	30
Grenoble	Place Champnonnet	Rue de Turenne	Rue Lesdiguières	Tissu ouvert	5	10
Grenoble	Avenue Marie Reynoard	Rue des 3 quartiers	Rue de Village	Tissu ouvert	5	10
Grenoble	Rue des Martyrs	BRETELLE D'ACCES A A.484	R DES MARTYRS	Tissu ouvert	5	10
Grenoble	Avenue Marechal Randon	Rue Lachmann	Rue Ernest Calvat	Tissu ouvert	4	30
Grenoble	Place de la gare	Avenue Felix Viallet	Rue Casimir Brenier	Tissu ouvert	5	10
Grenoble	D15	D15	Place Eme de Marcieu	Tissu ouvert	5	10
Grenoble	PONT DE LA PORTE DE FRANCE	D590	Place Hubert Dubedout	Tissu ouvert	4	30
Grenoble	A480	Echangeur A480/D1532	Echangeur A480/D1532	Tissu ouvert	1	300
Grenoble	A480	Echangeur A480/D531	Echangeur A480/D531	Tissu ouvert	1	300
Grenoble	Boulevard Clemenceau	Avenue Jean Perrot	Rue COLONEL DRIANT	Tissu ouvert	5	10
Grenoble	D590	Place de Lorette	Rue Abel Sarvian	Tissu ouvert	4	30
Grenoble	Rue du Vercors	Rue Revyl	FELIX ESCLANGON	Tissu ouvert	5	10
Grenoble	Rue Commandant de Reynies	Boulevard Marechal Foch	Rue Leo Lagrange	Tissu ouvert	5	10
Grenoble	Rue Lucien Andrieux	Rue Roger François	Rue des marquis de l'Osans	Tissu ouvert	4	30
Grenoble	Rue Nicolas Chorier	Rue Joseph Rey	COURS JEAN JAURES	Tissu ouvert	5	10
Grenoble	D531	BRETELLE D'ACCES A A.484	R DES MARTYRS	Tissu ouvert	4	30
Grenoble	Rue Leo Lagrange	Rue Commandant de Reynies	Rue General Mangin	Tissu ouvert	5	10
Grenoble	Boulevard de la Liberation	Rue Albert Reynier	Rue Louise Michel	Tissu ouvert	4	30
Grenoble	Rue Leon Jouhaux	Avenue des jeux olympiques	Rue Emilie Romanet	Tissu ouvert	5	10
Grenoble	Rue Saint Frejus	Avenue Saint roch	CHEMIN FORTUNE FERRINI	Tissu ouvert	5	10
Grenoble	Rue Condorcet	COURS JEAN JAURES	Rue Thiers	Tissu ouvert	5	10
Grenoble	Cours Jean Jaures	COURS BERRIAT	Avenue Alsace Lorraine	Tissu ouvert	4	30
Grenoble	Avenue Albert Premier de Belgique	Rue du General Durant	AV JEAN PERRROT	Rue en U	4	30
Grenoble	A480	D5B	Entree D5B	Tissu ouvert	1	300
Grenoble	Boulevard Joseph Vallier	R PIERRE RUIBET	COURS JEAN JAURES	Tissu ouvert	4	30
Grenoble	Cours Jean Jaures	Rue Camille Desmoullins	Rue Condorcet	Tissu ouvert	5	10
Grenoble	RN481	A480	Entree A48	Tissu ouvert	3	100
Grenoble	Rue de Turenne	Rue Camille Desmoullins	Rue Augereau	Tissu ouvert	5	10
Grenoble	Rue du 19 mars 1962	Avenue Saint-Roch	Avenue Saint-Roch	Tissu ouvert	4	30
Grenoble	Avenue Berthelot	MARCEL PERETTO	Rue Emile Zola	Tissu ouvert	5	10
Grenoble	Rue Durand Savoyat	QUAI DE LA GRILLE	RUE DES MARTYRS	Tissu ouvert	4	30
Grenoble	Rue Nicolas Chorier	Rue Lindbergh	Rue du Drac	Tissu ouvert	5	10
Grenoble	Rue Nicolas Chorier	Rue Raspaill	Rue Lindbergh	Tissu ouvert	5	10
Grenoble	Rue Louise Michel	Avenue Ronsard	Rue Leon Bourjade	Tissu ouvert	5	10
Grenoble	D6	Entree/Sortie A480	Entree/Sortie A480	Tissu ouvert	2	250
Grenoble	Rue des deportes du 11 Novembre 1943	Rue Edouard Vaillant	Rue Paul Bourget	Tissu ouvert	4	30
Grenoble	Rue Felix Esclangon	Rue du Vercors	Rue Eugene Bousasant	Tissu ouvert	4	30
Grenoble	D15	Rue Guy Pape	Rue Cujas	Tissu ouvert	4	30
Grenoble	Avenue Malherbe	AV. MARCELLIN BERTHELOT	Rue Pascal	Tissu ouvert	5	10
Grenoble	RN481	Rue Louis Gagniere	Pont d'Oxford	Tissu ouvert	3	100
Grenoble	Boulevard du Marechal Joffre	PLACE PASTEUR	Place Paul Mistral	Tissu ouvert	5	10
Grenoble	Rue Paul Claudel	Rue Frederico Garcia Lorca	AV. JEAN PERRROT	Tissu ouvert	5	10
Grenoble	Rue Paul Claudel	Rue Gerard Philippe	Parking Conservatoire	Tissu ouvert	5	10
Grenoble	Boulevard de la Liberation et du General de Gaulle	Rue Jean Vauryan	Avenue Paul Verlaine	Tissu ouvert	4	30
Grenoble	Rue Lesdiguières	Boulevard Gambetta	Boulevard AGUTTE SEMBAT	Tissu ouvert	5	10
Grenoble	Quai de la Graille	Rue de la Scierie	Rue Arago	Tissu ouvert	5	10
Grenoble	Avenue Marie Reynoard	Rue de Village	Rue Alfred de Musset	Tissu ouvert	5	10
Grenoble	Quai Xavier Jouvin	Rue Andre Chevalier	Pont de Chartreuse	Tissu ouvert	5	10
Grenoble	A480	Sortie D5	Sortie D5	Tissu ouvert	1	300
Grenoble	D590	PONT MARIUS GONTARD	Rue Saint Laurent	Tissu ouvert	4	30
Grenoble	D269B	Avenue Ambrose Croizat	Chemin Barral	Tissu ouvert	5	10
Grenoble	Rue des deportes du 11 Novembre 1943	Rue de Stalingrad	Rue Edouard Vaillant	Tissu ouvert	4	30
Grenoble	Avenue Edmond Esmonin	Rue Aime Pupin	Avenue Marie Reynoard	Tissu ouvert	4	30
Grenoble	Boulevard du Marechal Foch	COURS JEAN JAURES	Rue Colonel Lanoyerie	Tissu ouvert	4	30
Grenoble	Rue de Belgrade	Rue de Miribel	Avenue Felix Viallet	Tissu ouvert	5	10
Grenoble	Rue Pierre Semard	Rue Anthoard	COURS BERRIAT	Tissu ouvert	5	10
Grenoble	Rue de Turenne	COURS JEAN JAURES	Rue Camille Desmoullins	Tissu ouvert	5	10
Grenoble	D1090	Place Pasteur	Boulevard du Marechal Joffre	Tissu ouvert	5	10
Grenoble	Avenue de liberation et du general de Gaulle	Rue Sid Ibrahim	Boulevard Joseph Vallier	Tissu ouvert	5	10
Grenoble	Rue de Stalingrad	Rue Prosper Merimee	Rue Georges Sand	Tissu ouvert	5	10
Grenoble	Rue Lesdiguières	Rue Casimir Perrier	PLACE DE VERDUN	Rue en U	4	30
Grenoble	A480	Sortie D531	Sortie D1532	Tissu ouvert	1	300
Grenoble	D5	Rue de la Bajatiere	Rue Germain	Tissu ouvert	5	10
Grenoble	RN481	D531C	Echangeur A480	Tissu ouvert	3	100
Grenoble	Avenue Paul Verlaine	Echangeur D5B/D1075	Echangeur D5B/D1075	Tissu ouvert	4	30
Grenoble	Quai des Allotroges	Pont de Chartreuse	Quai Eugene Charpenay	Tissu ouvert	5	10
Grenoble	Rue de Stalingrad	Rue Georges Sand	Rue des Allies	Tissu ouvert	5	10
Grenoble	Quai Crequi	Boulevard Edouard REY	Rue Marius Gontard	Tissu ouvert	5	10
Grenoble	Avenue Felix Viallet	Boulevard Gambetta	COURS JEAN JAURES	Tissu ouvert	5	10
Grenoble	Sortie N87	Rue Leon Fournier	D1075	Tissu ouvert	4	30
Grenoble	A480-D1532	Sortie A480	Entree A480	Tissu ouvert	4	30
Grenoble	Rue Gambetta	ANDRE MAGINOT	PLACE GUSTAVE RIVET	Tissu ouvert	4	30
Grenoble	D1075	Boulevard Gambetta	Quai Crequi	Tissu ouvert	5	10
Grenoble	Avenue Leon Blum	Rue Francis Jammes	Avenue Edmond Esmonin	Tissu ouvert	5	10
Grenoble	Entree Boulevard Joseph Vallier	Sortie A480	Boulevard Joseph Vallier	Tissu ouvert	4	30
Grenoble	Avenue Edmond Esmonin	Avenue des Etats Generaux	Rue Aime Pupin	Tissu ouvert	4	30
Grenoble	ROUTE DE LYON	D1075	Chemin de la Rochette	Tissu ouvert	5	10
Grenoble	Boulevard de la Liberation et du General de Gaulle	Rue Charles Peguy	Rue Joseph Bouchayer	Tissu ouvert	5	10
Grenoble	Place Paul Mistral	Boulevard du Marechal JOFFRE	Boulevard Jean Pain	Tissu ouvert	4	30
Grenoble	D1090	Place de Paul Mistral	D5	Rue en U	3	100
Grenoble	Avenue de valmy	Rue Jules Flandrin	Chemin de la Blanchisserie	Tissu ouvert	5	10
Grenoble	Boulevard du Marechal Joffre	Rue Paul Janet	Rue du 4eme Regiment du Genie	Tissu ouvert	4	30
Grenoble	Quai Claude Brosse	Quai Stephane JAY	Pont de la Citadelle	Tissu ouvert	5	10
Grenoble	D5	Boulevard du Marechal JOFFRE	Boulevard Des Diables Bleus	Tissu ouvert	5	10
Grenoble	RN481	Route de Lyon	Sortie Avenue du General Leclerc	Tissu ouvert	2	250
Grenoble	Avenue Marie Reynoard	Avenue Marie Reynoard	Echangeur Avenue Marie Reynoard	Tissu ouvert	5	10
Grenoble	D5	Rue de la station	Rue Ponsard	Tissu ouvert	5	10
Grenoble	Quai Crequi	PONT DE LA PORTE DE FRANCE	Boulevard Edouard REY	Tissu ouvert	5	10
Grenoble	Boulevard Gambetta	Rue Clot Bey	Rue Thiers	Rue en U	3	100
Grenoble	Rue Marius Gontard	Quai Crequi	Rue Moidieu	Rue en U	4	30
Grenoble	Avenue Rhin et Danube	Rue Louise Michel	D5B	Tissu ouvert	4	30
Grenoble	Rue Nestor Cormier	Rue Marcel Porte	Rue Maiffaud	Tissu ouvert	4	30
Grenoble	D5	Rue Moyrand	Rue de la Bajatiere	Tissu ouvert	5	10
Grenoble	D269E	Rue des Allies	Rue general mangin	Tissu ouvert	4	30
Grenoble	Sortie A480	A480	Avenue Albert Reynier	Tissu ouvert	4	30
Grenoble	D269B	Sortie Rue Paul Langevin	Rue Genevieve Anthoinoz De Gaulle	Tissu ouvert	5	10
Grenoble	D5	Allée d'Essen	Rue Georges de Manteyer	Tissu ouvert	4	30
Grenoble	Sortie D531	D531	Separation Sortie D531 / Entree A480	Tissu ouvert	4	30
Grenoble	Echangeur N87-A480	N87	A480	Tissu ouvert	4	30
Grenoble	Boulevard Joseph Vallier	Rue Marbeuf	Rue Pierre Ruibet	Tissu ouvert	4	30
Grenoble	Grande Rue	Quai Eugene Charpenay	Chemin de la Bastille	Tissu ouvert	5	10
Grenoble	D512	Quai Eugene Charpenay	Chemin de la Bastille	Rue en U	4	30
Grenoble	Avenue d'Innsbruck	Avenue de l'Europe	D269A	Tissu ouvert	4	30
Grenoble	Cours Jean Jaures	Avenue d'Alsace Lorraine	Rue Marechal Dode	Tissu ouvert	4	30
Grenoble	N87	Sortie D269A	Sortie D5	Tissu ouvert	1	300
Grenoble	Rue Jean Bistesi	PLACE PASTEUR	BD MARECHAL LYAUTEY	Tissu ouvert	4	30
Grenoble	Avenue Felix Viallet	Rue de Palanka	Rue Marius Contard	Tissu ouvert	5	10
Grenoble	Rue Marius Gontard	Quai de France	Quai Crequi	Tissu ouvert	5	10
Grenoble	Rue Ampere	Rue Raspaill	Rue du Docteur Calmette	Tissu ouvert	5	10
Grenoble	Rue Docteur Bordier	PAUL BOURGET	Rue Marcel Peretto	Tissu ouvert	5	10

## Annexe 2-1 Classement sonore des voies routières en Isère par commune

Commune	Nom du tronçon	Débutant	Finissant	Tissu	Catégorie	Largeur
Grenoble	D269A	Avenue Salvador Allende	Rue le Corbusier	Tissu ouvert	4	30
Grenoble	D1075	Rue Marechal Dode	Avenue Felix Viallet	Rue en U	4	30
Grenoble	Boulevard Joseph Vallier	Sortie A480	Entree A480	Tissu ouvert	4	30
Grenoble	A480	Sortie D6	Sortie D6	Tissu ouvert	2	250
Grenoble	Boulevard Jean Pain	Place Paul Mistral	Rue Howo	Tissu ouvert	4	30
Grenoble	Rue des deportes du 11 novembre 1943	Rue Malifaud	Rue Paul Bourget	Tissu ouvert	5	10
Grenoble	Entree A480	Pont du Vercors	A480	Tissu ouvert	4	30
Grenoble	Rue des Allies	Chemin Menez	Avenue du General de Gaulle	Tissu ouvert	5	10
Grenoble	D106	Quai du Drac	Entree A480	Tissu ouvert	4	30
Grenoble	N87	Entree N87	D269A	Tissu ouvert	1	300
Grenoble	Rue de Stalingrad	Rue Honore de Balzac	Rue Prosper Merimee	Tissu ouvert	5	10
Grenoble	Entree A480	Sortie D1532	Boulevard Joseph Vallier	Tissu ouvert	4	30
Grenoble	Avenue du Sergent de Buchenwall	Avenue Jules Vales	Rue Paul Langevin	Tissu ouvert	5	10
Grenoble	Boulevard Gambetta	Rue Lesdiguieres	Rue Hoche	Tissu ouvert	4	30
Grenoble	Quai claude Bernard	Rue Edouard Branly	ARAGO	Tissu ouvert	5	10
Grenoble	Rue Andre Argouges	LEON JOUHAUX	AV JEANNE D'ARC	Tissu ouvert	5	10
Grenoble	Avenue de valmy	Chemin de la Blanchisserie	Avenue Jules Verne	Tissu ouvert	5	10
Grenoble	D531	Sortie D531	Rd Point Sortie A480	Tissu ouvert	4	30
Grenoble	D269E	Rue Amable Matusserie	Rue de Stalingrad	Tissu ouvert	5	10
Grenoble	Rue Albert Reynier	AV. RHIN ET DANUBE	AV. RHIN ET DANUBE	Tissu ouvert	4	30
Grenoble	Rue Lesdiguieres	BD JUSTE SEMBAT	PLACE DE L'ETOILE	Rue en U	4	30
Grenoble	D269A	Rue Alfred de Musset	Rue des Trembles	Tissu ouvert	5	10
Grenoble	Rue de Stalingrad	LEON BLUM	ALFRED DE VIGNY	Tissu ouvert	5	10
Grenoble	Rue de Stalingrad	Rue Leo Lagrange	Voie Est et Ouest	Tissu ouvert	4	30
Grenoble	D269A	Rue Fernand Pelloutier	Avenue Paul Eluard	Tissu ouvert	5	10
Grenoble	Avenue Felix Viallet	Rue Marius Contard	Rue de Belgrade	Tissu ouvert	5	10
Grenoble	A480	Sortie N87	Sortie D6	Tissu ouvert	1	300
Grenoble	Cours jean Jaures	Rue Jean Prevost	Avenue de Vizille	Tissu ouvert	5	10
Grenoble	D531	Rue de la Sure	Entree/Sortie A480	Tissu ouvert	3	100
Grenoble	D269A	Rue des Trembles	Avenue la Bruyere	Tissu ouvert	5	10
Grenoble	D5	Rue Leroy	Chemin des Ecoliers	Tissu ouvert	5	10
Grenoble	Rue du General Ferrie	LEO LAGRANGE	RUE DE STALINGRAD	Tissu ouvert	5	10
Grenoble	A480	Entree D5B	D5B	Tissu ouvert	1	300
Grenoble	Rue Ampere	Docteur Calmette	BD JOSEPH VALLIER	Tissu ouvert	5	10
Grenoble	Avenue Malherbe	Rue Pascal	Rue Turgot	Tissu ouvert	5	10
Grenoble	Boulevard Gambetta	Rue Thiers	Cours la Fontaine	Rue en U	4	30
Grenoble	Rue Ampere	COURS BERRIAT	MAX DORMOY	Tissu ouvert	4	30
Grenoble	Avenue de l'Europe	AV. MARIE REYNOARD	AV. MARIE REYNOARD	Tissu ouvert	5	10
Grenoble	Avenue des Etats Generaux	Avenue Edmond Esmonin	Allée de Gatinas	Tissu ouvert	5	10
Grenoble	D15	Avenue Saint-Roch	Entree Boulevard Marechal Leclerc	Tissu ouvert	4	30
Grenoble	Rue Condorcet	Rue Joseph Rey	PLACE CHAMPIONNET	Tissu ouvert	5	10
Grenoble	Echangeur A480-D1532	Entree A480	Boulevard Joseph Vallier	Tissu ouvert	3	100
Grenoble	Rue Casimir Perrier	Rue Condillac	Rue de la Liberte	Tissu ouvert	5	10
Grenoble	ROUTE DE LYON	Route de Clemencieres	Chemin de la rochette	Tissu ouvert	5	10
Grenoble	D1075	A48	Pont de la porte de France	Tissu ouvert	4	30
Grenoble	Rue Nicolas Chorie	Rue du Drac	Rue Boucher de Perthes	Tissu ouvert	5	10
Grenoble	Rue Lucien Andrieux	AV. ESMONIN	Rue Roger François	Tissu ouvert	5	10
Grenoble	Cours jean Jaures	Avenue de Vizille	Rue Camille Desmoulin	Tissu ouvert	5	10
Grenoble	D15	Quai Claude Brosse	Place de Lavalette	Tissu ouvert	5	10
Grenoble	Rue Henri Barbusse	AV. D'INNSBRUCK	AV. RAYMOND CHANAS	Tissu ouvert	5	10
Grenoble	Echangeur A480-N87	Entree N87	N87	Tissu ouvert	3	100
Grenoble	Voie de Corato	Quai Paul Louis Merin	Quai Jongkind	Tissu ouvert	5	10
Grenoble	Rue Lesdiguieres	PLACE CHAMPIONNET	BD GAMBETTA	Rue en U	4	30
Grenoble	Rue des Allies	GUSTAVE FLAUBERT	AV. MARCELLIN BERTHELOU	Tissu ouvert	5	10
Grenoble	Avenue des Jeux Olympiques	AV JEAN FERROT	CH DU CHARITRE	Tissu ouvert	5	10
Grenoble	Place Paul Mistral	Rue du Manège	D1090	Tissu ouvert	4	30
Grenoble	D269B	Chemin de la Poterne	Avenue de la Mogne	Tissu ouvert	5	10
Grenoble	A480	D6	Sortie D6	Tissu ouvert	1	300
Grenoble	Avenue Felix Viallet	PLACE DE LA GARE	COURS JEAN JAURES	Tissu ouvert	5	10
Grenoble	D518	Rue de la Liberation	Route de Lyon	Tissu ouvert	5	10
Grenoble	Cours Jean Jaures	PLACE HUBERT DUBEDOUT	Avenue Felix Viallet	Tissu ouvert	4	30
Grenoble	Rue Joseph Chanrion	BD JEAN PAIN	MALAKOFF	Tissu ouvert	5	10
Grenoble	Avenue Leon Blum	R. PITET	AV. VICTOR HUGO	Tissu ouvert	5	10
Grenoble	Rue Nicolas Chorie	Rue d'Alenbert	Rue Abbe Gregoire	Tissu ouvert	5	10
Grenoble	Cours Berniat	Rue Pierre Semard	Rue Joseph REY	Rue en U	4	30
Grenoble	Boulevard Gambetta	Pont de la Porte de France	PLACE HUBERT DUBEDOUT	Rue en U	4	30
Grenoble	Rue Felix Esclandon	Rue Diderot	Rue du Vercors	Tissu ouvert	4	30
Grenoble	Boulevard Gambetta	PLACE HUBERT DUBEDOUT	AV FELIX VIALLET	Rue en U	4	30
Grenoble	Boulevard de la Liberation et du General de Gaulle	Boulevard Joseph Bouchayer	DES ALLIES	Tissu ouvert	4	30
Grenoble	Rue des Allies	Rue Germain	Rue Gay Lussac	Tissu ouvert	5	10
Grenoble	Avenue de Valmy	Boulevard Jean Jaures	Avenue de Valmy	Tissu ouvert	5	10
Grenoble	Avenue de la liberation	Rue Louise Michel	Rue des Allies	Tissu ouvert	5	10
Grenoble	Place Jean Achard	Rue Expilly	Rue Condillac	Tissu ouvert	5	10
Grenoble	D1087	Rue Jules Flandrin	Rue du pont Carpin	Tissu ouvert	3	100
Grenoble	Avenue Albert Premier de Belgique	PLACE GUSTAVE RIVET	PAUL JANET	Rue en U	5	10
Grenoble	Rue de Stalingrad	Rue Hippolyte Muller	Rue des Deportes du 11 Novembre 1943	Tissu ouvert	4	30
Grenoble	Avenue Leon Blum	DE STALINGRAD	Rue Jean Perrin	Tissu ouvert	5	10
Grenoble	Place Bir hakeim	DES DAUPHINS	JOSEPH CHANRION	Tissu ouvert	5	10
Grenoble	Boulevard Joseph Vallier	AMPERE	Rue Eugene Varlin	Tissu ouvert	4	30
Grenoble	A480	D106	Entree A480	Tissu ouvert	1	300
Grenoble	Avenue de l'Europe	Avenue D'INNSBRUCK	Avenue RAYMOND CHANAS	Tissu ouvert	4	30
Grenoble	Rue Malakoff	Boulevard des Adieux	Boulevard Jean Pain	Tissu ouvert	5	10
Grenoble	Boulevard de la Liberation	N87	Rue Jean Vaujny	Tissu ouvert	4	30
Grenoble	Avenue Rhin et Danube	La Solidarite	ANATOLE FRANCE	Tissu ouvert	5	10
Grenoble	Rue des Martyrs	BRETELLE D'ACCES A A.481	R DES MARTYRS	Tissu ouvert	4	30
Grenoble	Rue des Allies	HONORE DE BALZAC	Rue Amable Matusserie	Tissu ouvert	4	30
Grenoble	D531	LOUIS WEIL	PIERRE SEMARD	Tissu ouvert	3	100
Grenoble	Avenue Felix Viallet	BD EDOUARD REY	Rue de Palanka	Tissu ouvert	5	10
Grenoble	Boulevard du Marechal Foch	Rue Colonel Lanoyene	Rue MARCEAU	Tissu ouvert	4	30
Grenoble	Avenue de Valmy	Avenue de Valmy	Avenue Jeanne D'arc	Tissu ouvert	5	10
Grenoble	Quai de France	PONT DE LA PORTE DE FRANCE	Port Marius Contard	Tissu ouvert	4	30
Grenoble	Avenue Paul Verlaine	Rue Paul et Germaine Veyret	Rue du General Mangin	Tissu ouvert	4	30
Grenoble	Rue de Stalingrad	Voie Est et Ouest	Edmond About	Tissu ouvert	5	10
Grenoble	Avenue Marie Reynoard	Avenue de l'Europe	Avenue Marie Reynoard	Tissu ouvert	5	10
Grenoble	Rue Jules Horowitz	Rue Horowitz	Rue des Martyrs	Tissu ouvert	5	10
Grenoble	Rue de Stalingrad	Rue des Charmilles	Rue Hippolyte Muller	Tissu ouvert	4	30
Grenoble	Boulevard Gambetta	Cours La Fayette	Rue du Lieutenant Chanaron	Rue en U	3	100
Grenoble	D5	Avenue Malherbes	PLACE JEAN RACINE	Tissu ouvert	5	10
Grenoble	Pont de L'Esclandon	pont d'Esclandon	Rue Diderot	Tissu ouvert	4	30
Grenoble	Quai claude Bernard	Rue Aristide Berges	Place Hubert Dubedout	Tissu ouvert	5	10
Grenoble	Entree A480	A480/D1532	A480	Tissu ouvert	4	30
Grenoble	Avenue Albert Premier de Belgique	AV GENERAL CHAMPON	PIERRE LOTI	Tissu ouvert	5	10
Grenoble	Rue Amiral Courbet	Rue Cropu	Avenue Felix Viallet	Tissu ouvert	5	10
Grenoble	Avenue du General Champon	Rue Colonel Bougault	MALLIFAUD	Rue en U	4	30
Grenoble	Rue Nicolas Chorie	Rue Abbe Gregoire	Place Saint-Bruno	Tissu ouvert	5	10
Grenoble	Cours Jean Jaures	Rue General Janssen	Rue de Turenne	Tissu ouvert	5	10
Grenoble	Rue Vicat	Rue Raoul Blanchard	Rue Expilly	Rue en U	3	100
Grenoble	RM481	Route de Lyon	D1075	Tissu ouvert	2	250
Grenoble	Rue Nicolas Chorie	Rue Galilee	Avenue de Vizille	Tissu ouvert	5	10
Grenoble	Boulevard Gambetta	Rue Jay	Rue Billerey	Rue en U	4	30
Grenoble	D6	Echangeur A480/D6	Echangeur A480/D6	Tissu ouvert	2	250
Grenoble	D5	Rue Georges de Manteyer	Avenue Malherbe	Tissu ouvert	4	30
Grenoble	A480	Sortie A480	D106	Tissu ouvert	1	300
Grenoble	D531	Sortie A480	Rue Jules Horowitz	Tissu ouvert	5	10
Grenoble	Entree A480	Pont Esclandon	A480	Tissu ouvert	4	30
Grenoble	Boulevard Clemenceau	COLONEL DRIANT	Rue Auguste Ravier	Tissu ouvert	5	10
Grenoble	Rue Eugene Faure	Rue Joseph Fourier	Rue des Dauphins	Tissu ouvert	5	10
Grenoble	Pont du Vercors	Entree A480	Rue Diderot	Tissu ouvert	4	30
Grenoble	Rue Paul Claudel	Parking Conservatoire	Rue Frederico Garcia Lorca	Tissu ouvert	5	10
Grenoble	Rue Malakoff	JOSEPH CHANRION	Boulevard des Adieux	Tissu ouvert	5	10

## Annexe 2-1 Classement sonore des voies routières en Isère par commune

Commune	Nom du tronçon	Débutant	Finissant	Tissu	Catégorie	Largeur
Grenoble	Quai Stéphane JAY	Rue Cujas	Quai Claude Brosse	Tissu ouvert	4	30
Heyrieux	D76	D518	D158B	Tissu ouvert	5	10
Heyrieux	D76	D518B	D75	Tissu ouvert	2	250
Heyrieux	D518	Limite département	D518B	Tissu ouvert	2	250
Heyrieux	Chemin de Savoyan	Chemin de Buclay		Tissu ouvert	5	10
Heyrieux	D518	Rue Paul Painleve	D76	Tissu ouvert	4	30
Heyrieux	D518B	D53A	D76	Tissu ouvert	2	250
Heyrieux	Chemin de Savoyan	D518	Chemin de Buclay	Tissu ouvert	5	10
Heyrieux	D318-25	69780 Saint-Pierre-de-Chandieu	69780 Saint-Pierre-de-Chandieu	Tissu ouvert	2	250
Heyrieux	D518B	D76	D518	Tissu ouvert	3	100
Heyrieux	D518	Le Manier	D518B	Tissu ouvert	3	100
Heyrieux	D518	D518B	Chemin de Savoyan	Tissu ouvert	5	10
Heyrieux	D518	D518B	D75	Tissu ouvert	3	100
Heyrieux	D518	D76	Rue Victor Hugo	Tissu ouvert	4	30
Heyrieux	D518	D53A	Rue Paul Painleve	Tissu ouvert	4	30
Heyrieux	D518B	D518	D53A	Tissu ouvert	2	250
Heyrieux	D518	Rue Victor Hugo	Le Manier	Tissu ouvert	3	100
Heyrieux	D53A	D518B	Chemin de Savoyan	Tissu ouvert	5	10
Hières-sur-Amby	D65	D65C	D65E	Tissu ouvert	3	100
Hières-sur-Amby	D65	D65C	D1075	Tissu ouvert	3	100
Izeaux	D519	Panneau d'agglomération	D519A	Tissu ouvert	3	100
Izeaux	Entree D119	D1085	D119	Tissu ouvert	4	30
Izeaux	D519	Impasse le Trapeau	D73B	Tissu ouvert	3	100
Izeaux	D1085	D119	Chemin de Parmenie	Tissu ouvert	3	100
Izeaux	Entree D119	D1085	D119	Tissu ouvert	4	30
Izeaux	D1085	Chemin de Parmenie	ROUTE DU VERCORS	Tissu ouvert	3	100
Izeaux	Sortie D119	D119	D1085	Tissu ouvert	5	10
Izeaux	D119	D1085	Rue de fontaine de Bievre	Rue en U	2	250
Izeaux	Sortie D119	D119	D1085	Tissu ouvert	4	30
Izeaux	D1085	Route du Grand Lemps	D119	Tissu ouvert	3	100
Izeaux	D1085	ROUTE DU VERCORS	D519	Tissu ouvert	3	100
Izeaux	Axe de Bievre	Chemin des Biesses	Sortie D1085	Tissu ouvert	3	100
Izeaux	D519	D73B	Panneau d'agglomération	Tissu ouvert	4	30
Izeron	D1532	D32B	D32A	Tissu ouvert	3	100
Izeron	D1532	Le village	Chagneux	Tissu ouvert	3	100
Izeron	A49	D518	D22	Tissu ouvert	2	250
Izeron	D1532	La Tour	D32A	Tissu ouvert	3	100
Janneyras	A432-3	Limite departement Vilette-d'Anthon	Limite departement Janneyrias	Tissu ouvert	1	300
Janneyras	D124	D55	route de Vilette d'Anthon	Tissu ouvert	3	100
Janneyras	D517	Limite département	Chemin de Mont-Bernaix	Tissu ouvert	3	100
Janneyras	D517	D124	D517	Tissu ouvert	3	100
Janneyras	A432	Limite departement Rhone	Limite departement Rhone	Tissu ouvert	1	300
Janneyras	D155	Rue des pensees	Chemin de Luisset	Tissu ouvert	3	100
Janneyras	A432-4	Limite departement	Echangeur 4	Tissu ouvert	1	300
Janneyras	D124Z	D124	D55	Rue en U	2	250
Janneyras	D517	A432	D124	Tissu ouvert	3	100
Janneyras	D517	Chemin de Mont-Bernaix	D124	Tissu ouvert	4	30
Janneyras	D517	2	1.2	Tissu ouvert	5	10
Janneyras	D155-1	Limite departement	Rue des Glycines 69124 Colombier-Saugnieu	Tissu ouvert	3	100
Janneyras	D517-3	Limite departement	Changement de vitesse 60/80	Tissu ouvert	2	250
Janneyras	D517	D517	Boulevard de l'Union	Tissu ouvert	3	100
Jarcieu	D519	D519F	D519E	Tissu ouvert	3	100
Jardin	D538	D46A	D167	Tissu ouvert	4	30
Jardin	D538	Route de Collonge	D167A	Tissu ouvert	5	10
Jardin	D538	D46A	D41B	Tissu ouvert	5	10
Jardin	D538	Route de Collonge	D167A	Tissu ouvert	4	30
Jardin	D538	D538	D41B	Tissu ouvert	3	100
Jardin	D538	D41B	D41C	Tissu ouvert	3	100
Jardin	Route de Jardin	Rue chez Michard	D46	Tissu ouvert	3	100
Jardin	D41B	D538	D41	Tissu ouvert	3	100
Jardin	D538	D167	Route de Collonge	Tissu ouvert	3	100
Jarrie	Rue de la Madeleine	Avenue du Pavillon	Route de Vizille	Tissu ouvert	5	10
Jarrie	N85	D1085D	D1085C	Tissu ouvert	3	100
Jarrie	D1085B	Rue Frederic Manthes	D1085C	Tissu ouvert	3	100
Jarrie	D1085B	Avenue de la Gare	Rue Frederic Manthes	Tissu ouvert	3	100
Jarrie	N85	D64	Sortie D1085	Tissu ouvert	2	250
Jarrie	D529	Avenue Louis Colmard	Route de Vizille	Tissu ouvert	3	100
La Balme-les-Grottes	D65	D65C	D1075	Tissu ouvert	3	100
La Bâte-Montgascon	D1075	D1516	D1516	Tissu ouvert	4	30
La Bâte-Montgascon	A43	Echangeur A43/D51	D592	Tissu ouvert	1	300
La Bâte-Montgascon	D1075	Sortie Veyrins Thuellin	D1516	Tissu ouvert	3	100
La Bâte-Montgascon	D1075	D1516	D1006	Tissu ouvert	3	100
La Buisse	D1075	Chemin de Pre Chapelle	Rue du Couvent	Tissu ouvert	3	100
La Buisse	A48	Sortie D1075	Sortie D121	Tissu ouvert	1	300
La Buisse	D121	Rue Louis Barran	D1075	Tissu ouvert	3	100
La Buisse	D1075	Rue du Moulin	Route du Moirans	Tissu ouvert	3	100
La Buisse	D1085	Rue Louis Barran	Rue de la Resistance	Tissu ouvert	2	250
La Buisse	D1075	Route de Saint-Jean	Chemin de la Chapelle	Tissu ouvert	3	100
La Buisse	A48	Echangeur A48/D121	Echangeur A48/A49	Tissu ouvert	1	300
La Buisse	D1075	Chemin de Balthazar	Allee Henri Matisse	Tissu ouvert	3	100
La Buisse	D1075	Route de Moirans	Chemin de Balthazard	Tissu ouvert	3	100
La Buisse	A48	Echangeur A48/D121	Echangeur A48/D121	Tissu ouvert	1	300
La Buisse	D121	Route de Grenoble	Chemin de Pre Chapelle	Tissu ouvert	4	30
La Buisse	D1075	Allee Henri Matisse	Avenue De Juin 1940	Tissu ouvert	3	100
La Buisse	D1075	Rue du Couvent	Rue du Moulin	Tissu ouvert	3	100
La Buissière	A41	Echangeur D29	Echangeur D1090	Tissu ouvert	2	250
La Buissière	A41	Limite Departement	D1090	Tissu ouvert	2	250
La Buissière	Echangeur D1090-A41	D1090	Entree/Sortie A41	Tissu ouvert	4	30
La Buissière	D1090	Pont de la Gache	Route de Goncelin	Tissu ouvert	3	100
La Chapelle-de-la-Tour	D16	D1006	D16	Tissu ouvert	4	30
La Chapelle-de-la-Tour	D16	D16A	D143	Rue en U	4	30
La Chapelle-de-la-Tour	D16A	D1516	D16	Tissu ouvert	4	30
La Côte-Saint-André	D518	Rue Bayard	Boulevard de Lattre de Tassigny	Rue en U	3	100
La Côte-Saint-André	D518A	Route de Beaurepaire	Route de Sardieu	Tissu ouvert	3	100
La Côte-Saint-André	D519	Rue des Chassagnes	Route de la Cote Saint-Andre	Tissu ouvert	3	100
La Côte-Saint-André	D518	Boulevard de Lattre de Tassigny	D71	Tissu ouvert	4	30
La Côte-Saint-André	D71	Chemin de la Voie Ferree	Route de la Cote Saint-Andre	Tissu ouvert	3	100
La Côte-Saint-André	D71	D518A	Chemin de la Voie Ferree	Tissu ouvert	3	100
La Côte-Saint-André	D119	Le grand chemin	Route de la Cote Saint-Andre	Tissu ouvert	3	100
La Côte-Saint-André	D519	Route de la Garé	D119	Tissu ouvert	3	100
La Côte-Saint-André	D518	Rue de Saint-André	Rue Bayard	Rue en U	3	100
La Côte-Saint-André	D71	Place Hector Berlioz	Rue du Lion d'Or	Tissu ouvert	4	30
La Côte-Saint-André	D518	Rue des Cordiers	Rue de Saint-André	Rue en U	3	100
La Côte-Saint-André	D73	Chemin des Meunieres	Avenue Jongkind	Tissu ouvert	4	30
La Côte-Saint-André	D71	D519	Rue du temple	Tissu ouvert	3	100
La Côte-Saint-André	Rue des Cordiers	Avenue Aristide Briand	Rue Tourtain	Rue en U	4	30
Laffrey	Les Arragniers	Route du Lac	Route de l'Eglise	Rue en U	2	250
Laffrey	N85	Route du Connex	Le Pey	Tissu ouvert	3	100
Laffrey	N85	D113	Route de Saint Jean	Rue en U	2	250
Laffrey	Les Arragniers	Route du Lac	Route de l'Eglise	Tissu ouvert	3	100
Laffrey	Les Rochers	Route du Lac	Champ Peloux	Tissu ouvert	3	100
La Frette	D1085	La Cote Saint Andre	Route du Grand Lemps	Tissu ouvert	3	100
La Frette	D519	Route des Metiers	D519F	Tissu ouvert	4	30
La Frette	D1085	D51G	Rue de la Cote Saint Andre	Tissu ouvert	3	100
La Frette	D1085	Route du Grand Lemps	D119	Tissu ouvert	3	100
L'Albenc	D1092	Rue des Terreaux	Rue de la Gare	Tissu ouvert	3	100
L'Albenc	D1092	Route de l'Albenc	D35	Rue en U	2	250
L'Albenc	D1092	Montee de l'Erimée	Rue des Terreaux	Tissu ouvert	3	100
L'Albenc	D1092	Route de l'Albenc	D35	Tissu ouvert	3	100
L'Albenc	D1532	Rue du Regonille	Le Champ Long	Tissu ouvert	3	100

## Annexe 2-1 Classement sonore des voies routières en Isère par commune

Commune	Nom du tronçon	Débutant	Finissant	Tissu	Catégorie	Largeur
L'Albenc	A49	D45	D22	Tissu ouvert	2	250
Lalley	D1075	D526	Saint-Martin Col de Grimon	Tissu ouvert	4	30
La Motte-d'Avellans	D529	Panneau d'agglomération	Panneau d'agglomération	Tissu ouvert	4	30
La Motte-d'Avellans	D529	Route des quatre galeries	D113	Tissu ouvert	5	10
La Motte-d'Avellans	D529	Panneau d'agglomération	Route des quatre galeries	Tissu ouvert	4	30
La Motte-Saint-Martin	D529	Panneau d'agglomération	Panneau d'agglomération	Tissu ouvert	4	30
La Mure	N85	D115C	Pont de la Fange	Tissu ouvert	3	100
La Mure	N85	Avenue Chion Ducollet	Rue de l'Eglise	Rue en U	3	100
La Mure	N85	D114D	Pont de la Fange	Tissu ouvert	3	100
La Mure	N85	Route des Eponches	D114D	Tissu ouvert	3	100
La Mure	Avenue du 22 août 1944	Rue du pont de la Maladiere	D116	Tissu ouvert	3	100
La Mure	Le Crozet	Boulevard des trois saules	Changement vitesse 50 vers 80	Tissu ouvert	4	30
La Mure	N85	Changement vitesse 60 vers 80	D526	Tissu ouvert	3	100
La Mure	N85	Avenue Chion Ducollet	Rue du Docteur Mazauric	Rue en U	3	100
La Mure	N85	Boulevard Frejus Michon	D114	Rue en U	3	100
La Mure	Avenue du 22 août 1944	D115C	Rue du pont de la Maladiere	Tissu ouvert	3	100
La Mure	N85	Rue du Docteur Mazauric	Lotissement Champagne Bas	Tissu ouvert	4	30
La Mure	N85	Lotissement Champagne Bas	D168	Tissu ouvert	4	30
La Murette	D520	Route du Pin	Chemin du Bon baton	Tissu ouvert	3	100
La Murette	D520	Impasse du Tram	Route de Lardiniere	Tissu ouvert	3	100
La Murette	D520	Rue de la Lardiniere	Route du Pin	Tissu ouvert	3	100
La Murette	D520	Chemin du Bon baton	Rue du Mas Blanc	Tissu ouvert	4	30
La Murette	D520	Route du Pin	Chemin du Bon baton	Tissu ouvert	4	30
La Murette	D520	Route de Villard	Route de Saint-Donat	Tissu ouvert	4	30
Lans-en-Vercors	D106	Route de la Croix Perrin	Rue des Machurons	Tissu ouvert	4	30
Lans-en-Vercors	D531	Limite 80km/h	Limite 50km/h Lans en Vercors	Tissu ouvert	3	100
Lans-en-Vercors	D106	Route de Saint-Donat	Rue des Ecoles	Tissu ouvert	4	30
Lans-en-Vercors	D531	Limite 50km/h Lans en Vercors	D106	Tissu ouvert	4	30
La Pierre	D523	Rue d'Hurtieres	Rue de l'Eglise	Tissu ouvert	3	100
La Pierre	D523	Chemin des lacs	Rue de la Republique	Tissu ouvert	3	100
La Pierre	A41	Avenue Ambroise Croizat	D29	Tissu ouvert	1	300
La Rivière	D1532	Le champ du Port	Route de Tullins	Tissu ouvert	3	100
La Rivière	D1532	Rue du Regonfle	Le Champ Long	Tissu ouvert	3	100
La Rivière	D1532	Le Champ Long	Le Champ du Port	Tissu ouvert	3	100
La Rivière	A49	D45	D22	Tissu ouvert	2	250
La Sône	D1092	D71	Rue de la Camponniere	Tissu ouvert	3	100
La Sône	D71	D71/D1092	Les Basses Epinasses	Tissu ouvert	4	30
La Sône	D1092	D31A	D20	Tissu ouvert	3	100
La Sône	A49	LIMITE DEPT DROME	D518	Tissu ouvert	2	250
La Sure en Chartreuse	D520A	Route du Village	Les Costes	Tissu ouvert	4	30
La Sure en Chartreuse	Route du Col	Route du Village	Les Costes	Tissu ouvert	4	30
La Sure en Chartreuse	D520	Le Revdlet	Route de Picard	Tissu ouvert	3	100
La Sure en Chartreuse	D520A	Sous Crossey	Chemin des Roux	Tissu ouvert	4	30
La Sure en Chartreuse	D520A	Avenue de Stalingrad	Route du Village	Tissu ouvert	4	30
La Sure en Chartreuse	D520A	Route du Col	Sous Crossey	Tissu ouvert	4	30
La Terrasse	A41	Avenue Ambroise Croizat	D29	Tissu ouvert	1	300
La Terrasse	D1090	Route du Lac	Avenue de Savoie	Tissu ouvert	3	100
La Terrasse	D1090	Grande Rue	Avenue de Savoie	Tissu ouvert	3	100
La Terrasse	D1090	Avenue du Gresivaudan	Route du Lac	Tissu ouvert	3	100
La Terrasse	D1516	Route des petites roches	Route du Lac	Tissu ouvert	5	10
La Terrasse	D1090	Chemin Pouillot	Avenue du Gresivaudan	Tissu ouvert	3	100
La Tour-du-Pin	Rue d'Italie	D1516	D93	Rue en U	3	100
La Tour-du-Pin	Ed Garibetta	D1516	D16A	Tissu ouvert	4	30
La Tour-du-Pin	Rue d'Italie	D1516	D93	Tissu ouvert	4	30
La Tour-du-Pin	A43	Echangeur A43/D51	D592	Tissu ouvert	1	300
La Tour-du-Pin	D16A	D1516	D16	Tissu ouvert	4	30
La Tour-du-Pin	D1006	D1516	Chemin de Buyat	Tissu ouvert	4	30
La Tour-du-Pin	D1516	D1006	D2	Tissu ouvert	4	30
La Tour-du-Pin	D16	D1006	D16	Tissu ouvert	4	30
La Tour-du-Pin	D16	D16A	D143	Rue en U	4	30
La Tour-du-Pin	D1006	D1516	D93	Tissu ouvert	4	30
La Tronche	Avenue du Grand Sablon	Parking Cimetiere	Avenue de Verdun	Tissu ouvert	5	10
La Tronche	Boulevard de la Chantourne	Avenue du Grand Sablon	Pas Ricou	Tissu ouvert	5	10
La Tronche	A41	Carrefour de l'Europe	Boulevard des Alpes	Tissu ouvert	2	250
La Tronche	D1090	Sortie A41	Rue de la Caronnerie	Tissu ouvert	3	100
La Tronche	D1090	A41	Boulevard des Alpes	Tissu ouvert	4	30
La Tronche	D512A	Grande Rue	Chemin du Clos	Tissu ouvert	5	10
La Tronche	D590	Avenue de l'Hospice	Chemin Duhamel	Tissu ouvert	4	30
La Tronche	Pas Ricou	Boulevard de la Chantourne	Avenue de Verdun	Tissu ouvert	5	10
La Tronche	Rue Saint Frejus	Avenue Saint roch	CHEMIN FORTUNE FERRINI	Tissu ouvert	5	10
La Tronche	D1087	Rue du pont Carpin	Rue des Tailles	Tissu ouvert	3	100
La Tronche	D1090	Rue du 19 mars 1962	Avenue du Grand Sablon	Tissu ouvert	4	30
La Tronche	Carrefour de l'Europe	Avenue de Verdun	A41	Tissu ouvert	4	30
La Tronche	A41	Boulevard des Alpes	Boulevard des Alpes	Tissu ouvert	2	250
La Tronche	Avenue Marechal Randon	Quai Jongkind	Quai Yermoloff	Tissu ouvert	4	30
La Tronche	D1090	Avenue du Grand Sablon	Avenue de Verdun	Tissu ouvert	4	30
La Tronche	D1090	Pas Ricou	Chemin des Acacias	Tissu ouvert	3	100
La Tronche	D512	Quai Eugene Charpenay	Chemin de la Bastille	Rue en U	4	30
La Tronche	Avenue de Verdun	Rue de la Caronnerie	Boulevard des Alpes	Tissu ouvert	5	10
La Tronche	D590	Chemin des Resistants	Avenue du Cedre	Tissu ouvert	5	10
La Tronche	Avenue du Grand Sablon	Avenue de Verdun	Boulevard de la Chantourne	Tissu ouvert	5	10
La Tronche	Boulevard de la Chantourne	Pas Ricou	Rue Doyen Gosse	Tissu ouvert	5	10
La Tronche	Chemin Fortune Ferrini	PONT DE L'ILE VERTE	Boulevard de la Chantourne	Tissu ouvert	5	10
La Tronche	D512	Chemin de la Bastille	Chemin Saint Jean	Tissu ouvert	5	10
La Tronche	D512A	Rue du pont prouiller	Chemin de la Viotte	Tissu ouvert	5	10
La Tronche	D590	Rue du pont prouiller	Chemin Hebert	Tissu ouvert	10	
La Tronche	D590	Quai Jongkind	Quai Yermoloff	Tissu ouvert	4	30
La Tronche	D1090	Chemin des Acacias	Entree A41	Tissu ouvert	2	250
La Tronche	D1090	Avenue du Grand Sablon	Pas Ricou	Tissu ouvert	2	250
La Tronche	D512	Chemin de Saint Jean	Route de Chartreuse	Tissu ouvert	5	10
La Tronche	D1087	Rue Jules Flandrin	Rue du pont Carpin	Tissu ouvert	3	100
La Tronche	Avenue du Grand Sablon	Chemin de Contre Halage	Parking Cimetiere	Tissu ouvert	5	10
La Tronche	D590	Quai de Yermoloff	Avenue de l'Hospice	Tissu ouvert	4	30
La Tronche	D512A	Chemin de la Viotte	Rue de l'Eglise	Tissu ouvert	5	10
La Tronche	D590	Rue du Pont prouiller	Chemin Duhamel	Tissu ouvert	5	10
La Tronche	Avenue du Grand Sablon	Chemin Fortune Ferrini	Chemin de Contre Halage	Tissu ouvert	5	10
La Tronche	D1090	Carrefour de l'Europe	A41	Tissu ouvert	3	100
La Verpillière	D313	D311	Avenue du Drieve	Tissu ouvert	3	100
La Verpillière	D1006	D125	D318	Tissu ouvert	2	250
La Verpillière	D125	D1006	D124	Tissu ouvert	3	100
La Verpillière	D126A	D125	D126	Tissu ouvert	4	30
La Verpillière	D125	D126A	D126	Rue en U	4	30
La Verpillière	A43	D318	D1006	Tissu ouvert	1	300
La Verpillière	D125	D311	Rue de la Republique	Tissu ouvert	4	30
La Verpillière	A43	Sortie D311	Sortie D318	Tissu ouvert	1	300
La Verpillière	D126A	D125	D126	Tissu ouvert	5	10
La Verpillière	D126	D126B	D1006	Tissu ouvert	3	100
La Verpillière	D125	D126A	D126	Rue en U	3	100
La Verpillière	D1006	D75	D125	Tissu ouvert	3	100
La Verpillière	D125	D126A	D126	Tissu ouvert	4	30
La Verpillière	Entree A43	Entree A43	A43	Tissu ouvert	4	30
La Verpillière	D311	D313	D125	Tissu ouvert	3	100
La Verpillière	D126	D126	Avenue du Lemand	Tissu ouvert	5	10
La Verpillière	D125	D126	D1006	Tissu ouvert	4	30
La Verpillière	D124	D125	D1006	Tissu ouvert	3	100
Le Bourg-d'Oisans	D1091	Avenue de la gare	Rue Aristide Briand	Rue en U	2	250
Le Bourg-d'Oisans	D1091	ROUTE ARISTIDE BRIAND	Rampe des Commerces	Tissu ouvert	3	100
Le Bourg-d'Oisans	D1091	D526	Chemin du Bus d'Iren Haut	Tissu ouvert	3	100
Le Bourg-d'Oisans	D1091	D1091B	Azi Martinet	Tissu ouvert	3	100
Le Bourg-d'Oisans	D1091	Rue de la Combe Blanche	Les Grands Sables	Tissu ouvert	3	100

## Annexe 2-1 Classement sonore des voies routières en Isère par commune

Commune	Nom du tronçon	Débutant	Finissant	Tissu	Catégorie	Largeur
Le Champ-près-Froges	D10A	PR 0.000	PR 3.435	Tissu ouvert	3	100
Le Champ-près-Froges	D523	Rue Vaucanson	Rue de prapoutel	Tissu ouvert	5	10
Le Champ-près-Froges	A41	Avenue Ambroise Croizat	D29	Tissu ouvert	1	300
Le Champ-près-Froges	D10A	Avenue Robert Huant	Rue de la République	Tissu ouvert	3	100
Le Champ-près-Froges	D523	Chemin des lacs	Rue de la République	Tissu ouvert	3	100
Le Champ-près-Froges	D523	D10A	Rue de Prapoutel	Tissu ouvert	4	30
Le Cheylas	D523	Route des Iles	Avenue Jean François Champollion	Tissu ouvert	3	100
Le Cheylas	D77	Avenue de la Liberation	Rue de la Gorge	Tissu ouvert	4	30
Le Cheylas	D523	Route des Iles	Avenue Jean François Champollion	Tissu ouvert	4	30
Le Cheylas	A41	Echangeur D29	Echangeur D1090	Tissu ouvert	2	250
Le Freney-d'Oisans	D1091	Hameau des Alberges	Le Village	Tissu ouvert	3	100
Le Freney-d'Oisans	D1091	Le Village	Gardette	Tissu ouvert	3	100
Le Grand-Lemps	Entree D119	D1085	D119	Rue en U	4	30
Le Grand-Lemps	D73	Chemin de Compostelle	Rue Claude Terrasse	Tissu ouvert	4	30
Le Grand-Lemps	D119	D1085	Rue de fontaine de Bievre	Rue en U	2	250
Le Grand-Lemps	D73A	Avenue de la gare	Avenue de la gare	Tissu ouvert	4	30
Le Grand-Lemps	Route de la Chartreuse	Avenue de la gare	Chemin de la bascule	Tissu ouvert	4	30
Le Grand-Lemps	D73	Rue des écoles	Rue lamartine	Tissu ouvert	4	30
Le Grand-Lemps	D73A	Rue Joliot Curie	Avenue de la gare	Rue en U	2	250
Le Grand-Lemps	D73	Chemin de Compostelle	Rue Claude Terrasse	Rue en U	3	100
Le Grand-Lemps	D73	Rue Lamartine	Rue Joliot Curie	Tissu ouvert	4	30
Le Grand-Lemps	D73	Rue des écoles	Rue lamartine	Rue en U	3	100
Le Grand-Lemps	Sortie D119	D119	D1085	Tissu ouvert	5	10
Le Grand-Lemps	D1085	Route du Grand Lemps	D119	Tissu ouvert	3	100
Le Gua	D531	Rue de la Poste	Rue de l'Eglise	Tissu ouvert	5	10
Le Monestier-du-Percy	D1075	D525	Saint-Martin Col de Grimon	Tissu ouvert	4	30
Le Péage-de-Roussillon	N7	D4	D51	Tissu ouvert	3	100
Le Péage-de-Roussillon	A7	Sortie D4B	Sortie N7	Tissu ouvert	1	300
Le Péage-de-Roussillon	D4	D37B	N7	Tissu ouvert	4	30
Le Péage-de-Roussillon	D134	Rue de la croix blanche	Avenue Jean Jaures	Tissu ouvert	4	30
Le Péage-de-Roussillon	A7	Sortie N7	Sortie N7/D519B	Tissu ouvert	1	300
Le Péage-de-Roussillon	N7	D1007	D519	Tissu ouvert	4	30
Le Péage-de-Roussillon	D4	D1007	D1082	Tissu ouvert	3	100
Le Péage-de-Roussillon	N7	Route de Vienne	D1007	Tissu ouvert	3	100
Le Pont-de-Beauvoisin	D1006	D592	D82	Tissu ouvert	3	100
Le Pont-de-Claix	D1075	Cours Saint Andre	Rue Benoit Jay	Tissu ouvert	5	10
Le Pont-de-Claix	D1075	Avenue Antoine Girard	Avenue de Verdun	Tissu ouvert	5	10
Le Pont-de-Claix	N85	D269	D1085A	Tissu ouvert	3	100
Le Pont-de-Claix	D269	Rue Champollion	Rue de la Paix	Tissu ouvert	5	10
Le Pont-de-Claix	D1075	Rue Benoit Jay	Avenue de la Ridelet	Tissu ouvert	4	30
Le Pont-de-Claix	N85	A480	N85	Tissu ouvert	4	30
Le Pont-de-Claix	A480	Sortie Rue Geo Charles	Sortie D269	Tissu ouvert	1	300
Le Pont-de-Claix	Avenue des Marquis de L'oisans	Avenue Raffin Coboisse	Allée de Vassieux	Tissu ouvert	5	10
Le Pont-de-Claix	A480	Sortie Avenue de Belledonne	N85	Tissu ouvert	1	300
Le Pont-de-Claix	Avenue du Marquis de l'Oisans	Rue Stalingrad	Avenue Raffin Coboisse	Tissu ouvert	5	10
Le Pont-de-Claix	D269D	Rue Aristide Berges	Rd Point RD269D	Tissu ouvert	4	30
Le Pont-de-Claix	D269D	Avenue Victor Hugo	Rue Denis Papin	Tissu ouvert	4	30
Le Pont-de-Claix	Avenue des Marquis de foisans	Changement de vitesse 30 à 80	Changement de vitesse 80 à 60	Tissu ouvert	3	100
Le Pont-de-Claix	D269	Rue de la Paix	Rue de la Combe de Champagnier	Tissu ouvert	5	10
Le Pont-de-Claix	A480	D269D	N85	Tissu ouvert	1	300
Le Pont-de-Claix	D1075	Avenue General Roux	Rue Lavoisier	Tissu ouvert	4	30
Le Pont-de-Claix	D1075	Rue Jean Moulin	Avenue du general de Gaulle	Tissu ouvert	5	10
Le Pont-de-Claix	A480	N85	N85	Tissu ouvert	1	300
Le Pont-de-Claix	D269D	PR 0.830	Avenue Victor Hugo	Tissu ouvert	4	30
Le Pont-de-Claix	D1075	Rue Lavoisier	Avenue des Iles de Mars	Tissu ouvert	5	10
Le Pont-de-Claix	D1075	Rue Lavoisier	Rue Lavoisier	Tissu ouvert	5	10
Le Pont-de-Claix	Echangeur N85-A480	N85	A480	Tissu ouvert	4	30
Le Pont-de-Claix	D1075	Avenue des Iles de Mars	Avenue Antoine Girard	Tissu ouvert	5	10
Le Pont-de-Claix	D269D	Entree/Sortie A480	Entree/Sortie A480	Tissu ouvert	5	10
Le Pont-de-Claix	D269	Cours Saint-Andre	Rue Champollion	Tissu ouvert	5	10
Le Pont-de-Claix	A480	Echangeur A480/D269	Echangeur A480/D269	Tissu ouvert	1	300
Le Pont-de-Claix	D269D	Cours Saint-Andre	PR 0.830	Tissu ouvert	4	30
Le Pont-de-Claix	D269D	Rue Denis Papin	Rue Aristide Berges	Tissu ouvert	4	30
Le Pont-de-Claix	Avenue des Marquis de foisans	Voie des Collines	Changement de vitesse 30 à 70	Tissu ouvert	3	100
Le Pont-de-Claix	D1075	Avenue de Verdun	Rue de Trieves	Tissu ouvert	5	10
Le Pont-de-Claix	D1075	Rue du Trieves	Avenue du Marechal Juin	Tissu ouvert	5	10
Le Pont-de-Claix	Avenue des Marquis de foisans	Voie des Collines	Changement de vitesse 30 à 80	Tissu ouvert	5	10
Le Pont-de-Claix	D1075	Avenue General Roux	Avenue General de Gaulle	Tissu ouvert	4	30
Les Abrets en Dauphiné	A43	Echangeur A43/D51	D592	Tissu ouvert	1	300
Les Abrets en Dauphiné	D592	D1075	D82C	Tissu ouvert	3	100
Les Abrets en Dauphiné	D1075	D1516	D1006	Tissu ouvert	3	100
Les Abrets en Dauphiné	D1075	D1006	D142D	Tissu ouvert	4	30
Les Abrets en Dauphiné	D1075	D142D	Route de Paladru	Tissu ouvert	3	100
Les Abrets en Dauphiné	D1006	D73	D592	Tissu ouvert	4	30
Les Abrets en Dauphiné	D1006	Rue d'Italie	D1075	Tissu ouvert	3	100
Les Abrets en Dauphiné	D1006	D592	D82	Tissu ouvert	3	100
Les Abrets en Dauphiné	D1075	Route de Paladru	Changement de Tissu	Tissu ouvert	3	100
Le Sappey-en-Chartreuse	D512	Route de la Frette	Le Goullat	Tissu ouvert	4	30
Les Avenières Veyrins-Thuellin	D1075	Sortie Thuellin	Passage 80 A 50 km/h	Tissu ouvert	3	100
Les Avenières Veyrins-Thuellin	D592	D40	D1516	Tissu ouvert	3	100
Les Avenières Veyrins-Thuellin	D1075	Entree Morestel	Entree Veyrins Thuellin	Tissu ouvert	3	100
Les Avenières Veyrins-Thuellin	D40	D1075	D592	Tissu ouvert	4	30
Les Avenières Veyrins-Thuellin	D1075	Passage 80 A 50 km/h	Sortie Veyrins Thuellin	Tissu ouvert	4	30
Les Avenières Veyrins-Thuellin	D1075	Sortie Veyrins Thuellin	D1516	Tissu ouvert	3	100
Les Avenières Veyrins-Thuellin	D1075	Entree Veyrins Thuellin	Sortie Thuellin	Tissu ouvert	4	30
Les Côtes-d'Aray	A7	Sortie D4B	Sortie N7	Tissu ouvert	1	300
Les Côtes-d'Aray	D131	Chemin de l'aérodrome	D131A	Tissu ouvert	3	100
Les Côtes-d'Aray	Route de jardin	D131A	Rue Chez Michard	Tissu ouvert	5	10
Les Côtes-d'Aray	Route de Jardin	Rue chez Michard	D46	Tissu ouvert	3	100
Les Deux Alpes	D1091	Le Village	Gardette	Tissu ouvert	3	100
Les Deux Alpes	D1091	Hameau des Alberges	Le Village	Tissu ouvert	3	100
Les Deux Alpes	D1091	RUE ARISTIDE BRIAND	Rampe des Commerces	Tissu ouvert	3	100
Les Eparres	D523	D56B	D1006	Tissu ouvert	3	100
Les Eparres	D1085	D520	Limite ORHANE	Tissu ouvert	3	100
Les Eparres	D1085	D1006	D520	Tissu ouvert	3	100
Les Roches-de-Condrieu	D4	Chemin du but	D4	Tissu ouvert	4	30
Les Roches-de-Condrieu	D4	Rue des Mariniers	D37B	Tissu ouvert	4	30
Les Roches-de-Condrieu	D4	D28	Chemin du but	Tissu ouvert	4	30
Le Touvet	A41	Avenue Ambroise Croizat	D29	Tissu ouvert	1	300
Le Touvet	Entree A41	D29	A41	Tissu ouvert	4	30
Le Touvet	D1090	Pont de la Gache	Route de Goncelin	Tissu ouvert	3	100
Le Touvet	Entree A41	Sortie A41	A41	Tissu ouvert	4	30
Le Touvet	D1090	Rue de la Priola	Grande Rue	Tissu ouvert	3	100
Le Touvet	D29	D190	Entree A41	Tissu ouvert	3	100
Le Touvet	D1090	Grande Rue	Avenue de Savoie	Tissu ouvert	3	100
Le Touvet	D29	Entree A41	RD523	Tissu ouvert	3	100
Le Touvet	A41	Echangeur D29	Echangeur D1090	Tissu ouvert	2	250
Le Versoud	D523	Rue Jean Jaures	Rue Gambetta	Tissu ouvert	4	30
Le Versoud	D523	Rue Curie	Rue Jean Jaures	Tissu ouvert	4	30
Le Versoud	D523B	Rue Saint-Exupery	Rue des Deymes	Tissu ouvert	5	10
Le Versoud	D165	Route de Isere	Rond-point de la Batie	Tissu ouvert	3	100
Le Versoud	D165	Route de Isere	Chemin de l'Oisans	Tissu ouvert	3	100
Le Versoud	D1090	Rue Victor Hugo	Route de Chamechaude	Tissu ouvert	4	30
Le Versoud	D523	Route de Savoie	Rue Henri Giraud	Tissu ouvert	4	30
Le Versoud	A41	D11	D165	Tissu ouvert	1	300
Le Versoud	D523	Rue du stade	Rue Victor Hugo	Tissu ouvert	4	30
Le Versoud	D523	Route de savoie	Rue Henri Giraud	Tissu ouvert	4	30
Leyrieu	D65B	Chemin du Peillard	D65	Tissu ouvert	3	100
Lieudieu	D518	D502	Route d'Arzay	Tissu ouvert	3	100
Lieudieu	D518	Route d'Arzay	Route de Beaurepaire	Tissu ouvert	3	100

## Annexe 2-1 Classement sonore des voies routières en Isère par commune

Commune	Nom du tronçon	Débutant	Finissant	Tissu	Catégorie	Largeur
L'Isle-d'Abreau	D312	D208	D1006	Tissu ouvert	4	30
L'Isle-d'Abreau	A43	D1006	D1085	Tissu ouvert	1	300
L'Isle-d'Abreau	D208	D280A	D522	Tissu ouvert	4	30
L'Isle-d'Abreau	D208	PR 0.000	PR 0.580	Tissu ouvert	3	100
L'Isle-d'Abreau	D312	D1006	D124A	Tissu ouvert	4	30
L'Isle-d'Abreau	Echangeur D1006-D312	Entree D1006	D312	Tissu ouvert	3	100
L'Isle-d'Abreau	A43	D318	D1006	Tissu ouvert	1	300
L'Isle-d'Abreau	D208	D280A	D522	Tissu ouvert	3	100
L'Isle-d'Abreau	D208	PR 0.580	PR 1.433	Tissu ouvert	3	100
L'Isle-d'Abreau	D18	D206A	D522	Tissu ouvert	3	100
L'Isle-d'Abreau	D1006	D208	Entree A43	Tissu ouvert	2	250
L'Isle-d'Abreau	D1006	D36	D208	Tissu ouvert	2	250
Livet-et-Gavet	D1091	Rue de la Combe Blanche	Les Grands Sables	Tissu ouvert	3	100
Livet-et-Gavet	D1091	Rue Pradavat	Rue de la Combe-Blanche	Tissu ouvert	3	100
Livet-et-Gavet	D1091	Rue Pradavat	Rue de la Combe-Blanche	Tissu ouvert	2	250
Livet-et-Gavet	L'île	D1091	Rue Pradavat	Tissu ouvert	3	100
Livet-et-Gavet	D1091	Rue Pradavat	Rue Pradavat	Tissu ouvert	3	100
Livet-et-Gavet	Route des Alpes	Rue de la Combe Blanche	Les Grands Sables	Tissu ouvert	3	100
Longchechal	D1085	D51G	Rue de la Cote Saint Andre	Tissu ouvert	3	100
Lumbin	D1090	Rue du Marais	Rue du Grand Dufay	Tissu ouvert	3	100
Lumbin	D1090	Chemin Pouillot	Rue Grand Dufay	Tissu ouvert	3	100
Lumbin	D1090	Rue Colette	Chemin du Polonais	Tissu ouvert	3	100
Lumbin	A41	Avenue Ambrose Croizat	D29	Tissu ouvert	1	300
Lumbin	D1090	Rue Saint-Sulpice	Rue du Marais	Tissu ouvert	3	100
Lumbin	D1090	Chemin Pouillot	Avenue du Gresvaudan	Tissu ouvert	3	100
Luzinay	D36B	D36	Route de la Feyta	Tissu ouvert	3	100
Luzinay	D36	D123	D36B	Tissu ouvert	3	100
Luzinay	D36B	Chemin de la Feyta	D75	Tissu ouvert	3	100
Luzinay	D36	D36B	Montee de Gravetan	Tissu ouvert	3	100
Marclolles	D519	Route de la Drome	Route des Chambaran	Tissu ouvert	3	100
Marclolles	D519	Route du Pilat	Route de la Drome	Tissu ouvert	3	100
Marclolles	D519	Rue des Chassagnes	Chemin des Muriers	Tissu ouvert	3	100
Marclolles	D519	Route des Chambaran	Avenue des Alpes	Tissu ouvert	3	100
Marclolles	D519	Route de Thodure	Avenue du Pilat	Tissu ouvert	3	100
Marcollin	D73	D519D	D519	Tissu ouvert	3	100
Marcollin	D519D	Route de Lens Lestang	D73	Tissu ouvert	3	100
Maubec	D522	D56B	D1006	Tissu ouvert	3	100
Maubec	D522	D56B	D1006	Tissu ouvert	4	30
Meylan	D590	Rue du pont prouiller	Chemin Hebert	Tissu ouvert	5	10
Meylan	D11M	Chemin de la Baudonnière	Limitation 50kmh	Tissu ouvert	4	30
Meylan	Sortie N87	Entree A41	Avenue du Taillefer	Tissu ouvert	4	30
Meylan	Entree N87	Chemin du vieux Chene	N87	Tissu ouvert	4	30
Meylan	D1090	Avenue du Vercors	Chemin des sources	Tissu ouvert	4	30
Meylan	N87	Sortie Avenue de Chamechaude	A41	Tissu ouvert	2	250
Meylan	D590	Avenue des Aynunards	Chemin de la Reviree	Tissu ouvert	5	10
Meylan	D11M	Limitation 50kmh	Avenue de Chamechaude	Tissu ouvert	5	10
Meylan	D1090	Sortie A41	Rue de la Caronnerie	Tissu ouvert	3	100
Meylan	Avenue de Verdun	Rue de la Caronnerie	Boulevard des Alpes	Tissu ouvert	5	10
Meylan	D1090	Rue Beausoleil	Avenue du Taillefer	Tissu ouvert	4	30
Meylan	N87	Sortie Avenue de Chamechaude	Sortie Avenue de Chamechaude	Tissu ouvert	2	250
Meylan	Echangeur N87-A41	Entree A41	Entree Avenue du Taillefer	Tissu ouvert	4	30
Meylan	N87	Avenue du Taillefer	A41	Tissu ouvert	3	100
Meylan	D1090	Chemin de l'ancienne mairie	Chemin de Berriere	Tissu ouvert	4	30
Meylan	Avenue des quatre chemins	avenue de chamechaude	chemin de maupertus	Tissu ouvert	5	10
Meylan	D590	Chemin des Resistantes	Avenue du Cedre	Tissu ouvert	5	10
Meylan	D1090	Chemin de l'ancienne mairie	Avenue des 7 laux	Tissu ouvert	4	30
Meylan	Avenue du Vercors	Avenue de Verdun	Allee des Mitallieres	Tissu ouvert	5	10
Meylan	Entree N87	Chemin du vieux Chene	N87	Tissu ouvert	5	10
Meylan	CHEMIN DU VIEUX CHENE	Chemin de Malacher	Avenue de Chamechaude	Tissu ouvert	5	10
Meylan	D1090	Avenue de la Chartreuse	Allee de la Praly	Tissu ouvert	5	10
Meylan	CHEMIN DU VIEUX CHENE	Avenue du Taillefer	Chemin de Malacher	Tissu ouvert	5	10
Meylan	A41	D11	Entree A41	Tissu ouvert	1	300
Meylan	N87	Entree A41	Sortie Avenue de Chamechaude	Tissu ouvert	2	250
Meylan	D1090	Chemin des Buclos	Chemin de Chaumetiere	Tissu ouvert	4	30
Meylan	D1090	Chemin de Chaumetiere	Avenue de Chamrousse	Tissu ouvert	5	10
Meylan	Avenue du Vercors	Allee de la Faculte	Chemin des Buclos	Tissu ouvert	5	10
Meylan	D1090	Chemin de la Chicane	Place Michel Geindre	Tissu ouvert	5	10
Meylan	A41	Sortie N87	Sortie Avenue de Chamechaude	Tissu ouvert	2	250
Meylan	Echangeur N87-A41	N87	Entree A41	Tissu ouvert	3	100
Meylan	A41	Sortie N87	Sortie N87	Tissu ouvert	1	300
Meylan	D1090	Chemin de Rochasson	Chemin de Saint Martin	Tissu ouvert	5	10
Meylan	D1090	A41	Boulevard des Alpes	Tissu ouvert	4	30
Meylan	AVENUE DE LA PLAINE FLEURIE	Av. du Gresvaudan	Av. de Verdun	Tissu ouvert	5	10
Meylan	Avenue du Granier	Chemin des Pres	Allee des Frenes	Tissu ouvert	5	10
Meylan	N87	Sortie Avenue de Vignate	Sortie A41	Tissu ouvert	1	300
Meylan	Avenue du Taillefer	Chemin du Vieux Chene	Entree N87/A41	Tissu ouvert	4	30
Meylan	A41	Carefour de l'Europe	Boulevard des Alpes	Tissu ouvert	2	250
Meylan	D1090	Chemin des sources	Chemin des Buclos	Tissu ouvert	4	30
Meylan	A41	A41	N87	Tissu ouvert	2	250
Meylan	Carefour de l'Europe	Avenue de Verdun	A41	Tissu ouvert	4	30
Meylan	D1090	Chemin de Saint Martin	Chemin de la Chicane	Tissu ouvert	5	10
Meylan	Avenue du Taillefer	Av. des 7 Laux	Chemin des Beallieres	Tissu ouvert	5	10
Meylan	D1090	Rue du pre d'elle	Allee des Centaures	Tissu ouvert	4	30
Meylan	A41	Boulevard des Alpes	Boulevard des Alpes	Tissu ouvert	2	250
Meylan	A41	Boulevard des Alpes	N87	Tissu ouvert	2	250
Meylan	D590	Chemin de la Reviree	Chemin des Sayettes	Tissu ouvert	3	100
Meylan	N87	Echangeur N87/avenue de Vignate	Echangeur N87/avenue de Vignate	Tissu ouvert	1	300
Meylan	D1090	Chemin du Bachais	Avenue des 7 Laux	Tissu ouvert	4	30
Meylan	D1090	Avenue de Chamrousse	Chemin du Bachais	Tissu ouvert	4	30
Meylan	D1090	Carefour de L'Europe	A41	Tissu ouvert	3	100
Meylan	D1090	Allee des Centaures	Chemin de la Reviree	Tissu ouvert	4	30
Meylan	Avenue du Taillefer	Chemin des Beallieres	Av. du Granier	Tissu ouvert	5	10
Meylan	D590	Rue du Pre d'Elle	Rue des Aignunards	Tissu ouvert	5	10
Meylan	A41	Avenue du Taillefer	Sortie N87	Tissu ouvert	2	250
Meylan	D590	Avenue du Cedre	Rue du Pre d'Elle	Tissu ouvert	5	10
Meylan	Avenue du Vercors	Chemin de la Tailat	Allee de la Faculte	Tissu ouvert	5	10
Meylan	Boulevard des Alpes	Avenue de Verdun	Sortie Avenue de Verdun	Tissu ouvert	5	10
Meylan	Avenue du Vercors	Avenue du Gesivaudan	Avenue de Verdun	Tissu ouvert	5	10
Meylan	D1090	Chemin de Berriere	Avenue de la Chartreuse	Tissu ouvert	4	30
Meylan	D1090	Boulevard des Alpes	Rue du pre d'elle	Tissu ouvert	4	30
Meyrie	D522	D56B	D1006	Tissu ouvert	3	100
Meyrie	D522	D56B	D1006	Tissu ouvert	4	30
Meyrieu-les-Etangs	D522	D56B	D1006	Tissu ouvert	3	100
Meyrieu-les-Etangs	D522	D502	Route de Panissiere	Rue en U	2	250
Mizoën	D1091	Le Village	Gardette	Tissu ouvert	3	100
Moidieu-Détourbe	D502	Route de Meysiez	D41E	Tissu ouvert	3	100
Moidieu-Détourbe	D502	D41D	Route de Meysiez	Tissu ouvert	4	30
Moidieu-Détourbe	D502	D38	Guinetieres	Tissu ouvert	3	100
Moidieu-Détourbe	D502	D53B	D41D	Tissu ouvert	4	30
Moidieu-Détourbe	D502	D53B	D38	Tissu ouvert	4	30
Moidieu-Détourbe	D502	Impasse du Vianay	D38	Tissu ouvert	3	100
Moidieu-Détourbe	D502	D38	D38	Tissu ouvert	3	100
Moirans	A49	D45	Echangeur A48/A49	Tissu ouvert	2	250
Moirans	D1085	D128	Sortie Route Seraphin Martin	Tissu ouvert	3	100
Moirans	D1085	Route de la Gare	Chemin du Bois Bourgey	Tissu ouvert	4	30
Moirans	D1085	Route de Moirans	Route du Ri D'olon	Tissu ouvert	2	250
Moirans	D1085	D128	D128	Tissu ouvert	4	30
Moirans	D1092	Sortie D1092	Entree D1085	Tissu ouvert	3	100
Moirans	D1085	Route de Viron	D1092	Tissu ouvert	3	100
Moirans	D12C	Route de la gare	Avenue Louis Moyroud	Tissu ouvert	4	30

## Annexe 2-1 Classement sonore des voies routières en Isère par commune

Commune	Nom du tronçon	Débutant	Finissant	Tissu	Catégorie	Largeur
Moirans	D121	Route de Grenoble	Chemin de Pre Chapelle	Tissu ouvert	4	30
Moirans	D1085	Entree D121	Sortie D121	Tissu ouvert	3	100
Moirans	D1085	Sortie Route Seraphin Martin	D128	Tissu ouvert	3	100
Moirans	D1076	Route des Bots	Entree A48	Tissu ouvert	3	100
Moirans	D1085	Rue Louis Barran	Rue de la Resistance	Tissu ouvert	2	250
Moirans	D1085	Route du Ri D'olon	Route de L'ecloit	Tissu ouvert	2	250
Moirans	D128B	Route de Grenoble	Chemin de l'Archat	Tissu ouvert	4	30
Moirans	D1085	Route de L'ecloit	Route de Champfeuillet	Tissu ouvert	2	250
Moirans	D1085	D128	Rue des Pautes	Tissu ouvert	4	30
Moirans	A48	Sortie D50	Sortie D1076	Tissu ouvert	1	300
Moirans	A48	Sortie D1076	Sortie D121	Tissu ouvert	1	300
Moirans	D1092	Entree D1092	Sortie D1085	Tissu ouvert	3	100
Moirans	D1092	Chemin de la violette	Avenue Louis Moyroud	Tissu ouvert	5	10
Moirans	D1085	Rue Louis Barran	Sortie D121	Tissu ouvert	3	100
Moirans	D1085	Route de la Gare	Avenue Jean-Baptiste Achar	Tissu ouvert	4	30
Moirans	D1085	D1092	D128	Tissu ouvert	2	250
Moirans	D1085	Chemin du Bourgey	Route de la Gare	Tissu ouvert	4	30
Moirans	D592	Chemin de la Mirabelle	Echangeur D1085	Tissu ouvert	3	100
Moirans	Entree A48	A48	D1076	Tissu ouvert	4	30
Moirans	D1085	Route de Volron	Route de Champfeuillet	Tissu ouvert	2	250
Moirans	A48	Echangeur A48/D1076	Echangeur A48/D1076	Tissu ouvert	1	300
Moirans	D128	D1085	Route de Saint-Jean	Tissu ouvert	3	100
Moirans	D1085	Avenue Jean Baptiste Achar	Entree/Sortie D121	Tissu ouvert	3	100
Moirans	D1092	Sortie D1085	Sortie D1085	Tissu ouvert	3	100
Moirans	D1085	Sortie D121	Entree D121	Tissu ouvert	3	100
Moirans	D128	Route de Saint-Jean	D1085	Tissu ouvert	3	100
Moirans	D1092	Chemin de la violette	D1085	Tissu ouvert	5	10
Moirans	D12C	Route nationale 85	Route du Monnair	Tissu ouvert	4	30
Moirans	D1085	Rue des Pautes	D12	Tissu ouvert	4	30
Monestier-de-Clermont	A51N	Tunnel A51N	D8	Tissu ouvert	3	100
Monestier-de-Clermont	A51N	D8	D1075	Tissu ouvert	3	100
Monestier-de-Clermont	D1075	Les Hommes	A51	Tissu ouvert	3	100
Monstereux-Milieu	D37	D46A	D46A	Tissu ouvert	4	30
Montaleu-Vercieu	D1075	D52N	D52	Tissu ouvert	3	100
Montaleu-Vercieu	D1075	D52	D522	Tissu ouvert	4	30
Montbonnot-Saint-Martin	D11	Entree A41	Rd Point Route de Domene	Tissu ouvert	4	30
Montbonnot-Saint-Martin	A41	Echangeur A41/D11	Echangeur A41/D11	Tissu ouvert	1	300
Montbonnot-Saint-Martin	D11	Sortie A41	Entree A41	Tissu ouvert	4	30
Montbonnot-Saint-Martin	D1090	Chemin du BA-uf	Chemin de Chapicolle	Tissu ouvert	5	10
Montbonnot-Saint-Martin	D11	RN90 - RD11	RD11 PR 1.387	Tissu ouvert	4	30
Montbonnot-Saint-Martin	Chemin du Pre Diot	Route de la Doux	Route du Rivet	Tissu ouvert	5	10
Montbonnot-Saint-Martin	D11	Route de la Doux	Sortie A41	Tissu ouvert	4	30
Montbonnot-Saint-Martin	D11	Route des Semaises	Route de Domence	Tissu ouvert	4	30
Montbonnot-Saint-Martin	D1090	Allee du Jayet	Chemin de Charvinriere	Tissu ouvert	5	10
Montbonnot-Saint-Martin	D11M	Rute de la Doux	Chemin de la Baudonnaire	Tissu ouvert	5	10
Montbonnot-Saint-Martin	D11M	Chemin de la Baudonnaire	Limitation 50kmh	Tissu ouvert	4	30
Montbonnot-Saint-Martin	Entree A41	Route de Domene	A41	Tissu ouvert	4	30
Montbonnot-Saint-Martin	D1090	Chemin de Chapicolle	Allee du Jayet	Tissu ouvert	5	10
Montbonnot-Saint-Martin	A41	D11	Entree A41	Tissu ouvert	1	300
Montbonnot-Saint-Martin	D11	Chemin de Chantebout	Chemin de la Laurelle	Tissu ouvert	4	30
Montbonnot-Saint-Martin	D1090	Chamin de la Chicane	Place Michel Geindre	Tissu ouvert	5	10
Montbonnot-Saint-Martin	D11	Entree A41	Rond-point Jean Moulin	Tissu ouvert	3	100
Montbonnot-Saint-Martin	D1090	Chemin des Tieres	Chemin du BA-uf	Tissu ouvert	5	10
Montbonnot-Saint-Martin	D1090	Route de la Doux	Chemin des Tieres	Tissu ouvert	5	10
Montbonnot-Saint-Martin	A41	D11	D165	Tissu ouvert	1	300
Montbonnot-Saint-Martin	D11	Entree A41	Sortie A41	Tissu ouvert	5	10
Montbonnot-Saint-Martin	Sortie A41	A41	Route Domene	Tissu ouvert	4	30
Montbonnot-Saint-Martin	D11	Avenue de l'Europe	Route des Semaises	Tissu ouvert	4	30
Montbonnot-Saint-Martin	D1090	Chemin de la Souchiere	Route de la Doux	Tissu ouvert	5	10
Montchaboud	N85	D1085D	D1085C	Rue en U	3	100
Montchaboud	N85	Sortie D1085	D5	Tissu ouvert	2	250
Montchaboud	D1085B	Avenue de la Gare	Rue Frederic Manhes	Tissu ouvert	3	100
Montchaboud	D1085B	Route de Vizzille	N85	Tissu ouvert	5	10
Montchaboud	Rue de la Madeleine	Avenue du Pavillon	Route de Vizille	Tissu ouvert	5	10
Montchaboud	N85	D1085D	D1085C	Tissu ouvert	3	100
Montchaboud	D1085C	Route de Vizille	N85	Tissu ouvert	4	30
Montchaboud	D1085B	Rue Frederic Manhes	D1085C	Tissu ouvert	3	100
Monteynard	D529	Panneau d'agglomération	Panneau d'agglomération	Tissu ouvert	4	30
Montferat	D1075	Changement de Tissu	D50C	Rue en U	2	250
Montferat	D1075	D50C	Route Du Val d'Anan	Tissu ouvert	3	100
Montferat	D1075	Route de Paladru	Changement de Tissu	Tissu ouvert	3	100
Montferat	D1075	D142D	Route de Paladru	Tissu ouvert	3	100
Montrevel	D523	Panneau d'agglomération	Panneau d'agglomération	Tissu ouvert	4	30
Montrevel	D523	D51	Panneau d'agglomération	Tissu ouvert	4	30
Montrevel	D523	Panneau d'agglomération	Chemin de Rosatiere	Tissu ouvert	4	30
Montrevel	A48	Echangeur A48/A43	Reprise trafic ORHANE	Tissu ouvert	1	300
Montrevel	A48	Limite du departement	Sortie D119	Tissu ouvert	1	300
Moras	D517	D140E	D65	Tissu ouvert	3	100
Morestel	D517	D244C	D1075	Tissu ouvert	4	30
Morestel	D1075	Entree Morestel	Entree Veyrins Thuellin	Tissu ouvert	3	100
Morestel	D1075	D16	Entree Morestel	Tissu ouvert	4	30
Morestel	D1075	D522	D517	Tissu ouvert	3	100
Mottier	D1085	Chemin de Filonnere	Chemin de Rossatiere	Tissu ouvert	3	100
Mottier	D1085	Les Serves	D51	Tissu ouvert	3	100
Mottier	D1085	Chemin de Rossatiere	D11D	Tissu ouvert	3	100
Mottier	D51	Route du Liers	Route des Alpes	Tissu ouvert	3	100
Mottier	D1085	D51G	Rue de la Cote Saint Andre	Tissu ouvert	3	100
Mottier	D1085	Route du Contour	Chemin de Filonnere	Tissu ouvert	3	100
Murianette	D523	Chemin de la delaissee	Rue des Sports	Tissu ouvert	5	10
Murianette	D523	Rue du Moiron	Rue du Japin	Tissu ouvert	5	10
Murianette	D523	D291	Chemin de la delaissee	Tissu ouvert	5	10
Murianette	D523	Chemin des Grenouilles	D291	Tissu ouvert	5	10
Murianette	D523	Rue des Sports	Rue des Alpes	Tissu ouvert	5	10
Murianette	D523	Rue du Japin	Chemin des Grenouilles	Tissu ouvert	5	10
Nivolas-Vermelle	D1085	D1006	D520	Tissu ouvert	3	100
Nivolas-Vermelle	A43	D1085	Echangeur A48/A43	Tissu ouvert	1	300
Notre-Dame-de-Commiers	D529	Panneau d'agglomération	Panneau d'agglomération	Tissu ouvert	4	30
Notre-Dame-de-Commiers	D529	Panneau d'agglomération	Panneau d'agglomération	Tissu ouvert	5	10
Notre-Dame-de-Mésage	N85	Route du Connex	Le Pey	Tissu ouvert	3	100
Notre-Dame-de-Mésage	N85	Montalay	Maconniere	Tissu ouvert	3	100
Notre-Dame-de-Mésage	D1085B	Rue Frederic Manhes	D1085C	Tissu ouvert	3	100
Notre-Dame-de-Mésage	D1091	N85E	Avenue Pasteur	Tissu ouvert	3	100
Notre-Dame-de-Mésage	Rue de la Madeleine	Avenue du Pavillon	Route de Vizille	Tissu ouvert	5	10
Notre-Dame-de-Mésage	N85	D1085D	D1085C	Rue en U	3	100
Notre-Dame-de-Mésage	D1091	Avenue Pasteur	Avenue Aristide Briand	Tissu ouvert	3	100
Notre-Dame-de-Mésage	D1091	D101A/D1091	Chemin de la digue	Tissu ouvert	3	100
Notre-Dame-de-Mésage	N85	D1085D	D1085C	Tissu ouvert	3	100
Notre-Dame-de-Mésage	N85	sortie D1091	Chemin des Platières	Tissu ouvert	3	100
Notre-Dame-de-Mésage	D1085B	Avenue de la Gare	Rue Frederic Manhes	Tissu ouvert	3	100
Notre-Dame-de-Mésage	N85	D1091	N85E	Tissu ouvert	3	100
Notre-Dame-de-Mésage	N85E	N85	D1091	Tissu ouvert	3	100
Notre-Dame-de-Mésage	N85	Montalay	D101	Tissu ouvert	3	100
Notre-Dame-de-Mésage	D1091	D101A	Chemin de la Digue	Tissu ouvert	3	100
Notre-Dame-de-Mésage	N85	Sortie D1085	D5	Tissu ouvert	2	250
Notre-Dame-de-Mésage	N85	Rue Jean Jaures	Chemin du Bois de Cornage	Tissu ouvert	2	250
Noyarey	A48	D105F	Entree A48	Tissu ouvert	1	300
Noyarey	D105F	Avenue de Valence	Echangeur A49	Rue en U	3	100
Noyarey	D1532	Echangeur D3	Rue Leon Porte	Tissu ouvert	3	100
Noyarey	D1532	Rue Leon Porte	Rue Maupas	Tissu ouvert	3	100
Noyarey	D1532	Rue Leon Porte	Rue Maupas	Tissu ouvert	4	30

## Annexe 2-1 Classement sonore des voies routières en Isère par commune

Commune	Nom du tronçon	Débutant	Finissant	Tissu	Catégorie	Largeur
Noyarey	A48	Entree A48	D105F	Tissu ouvert	1	300
Noyarey	D1532	Hameau de Galle	D105F	Tissu ouvert	3	100
Noyarey	D1532	Chemin de la Vigne	Hamméau de Galle	Tissu ouvert	4	30
Noyarey	D1532	D74	Chemin de la Vigne	Tissu ouvert	4	30
Noyarey	D1532	Rue du Muret	Rue Lieutenant Franccy	Tissu ouvert	3	100
Noyarey	A48	D3C	D105F	Tissu ouvert	1	300
Noyarey	D1532	Avenue Saint-Jean	Chemin du Clapero	Tissu ouvert	3	100
Omécieux-Balbins	D518A	Route de Beaurepaire	Route de Sardieu	Tissu ouvert	3	100
Oyeu	D1075	Route des plaines	Route du Tram	Tissu ouvert	4	30
Oyeu	A48	Limite du département	Sortie D119	Tissu ouvert	1	300
Oytier-Saint-Oblas	D75B	Rue Berthelon	Route de Saint-Oblas	Tissu ouvert	5	10
Oytier-Saint-Oblas	D75	Montée de Saint-Just	D38	Tissu ouvert	3	100
Oytier-Saint-Oblas	D75	D75B	D36	Tissu ouvert	3	100
Oytier-Saint-Oblas	D75	Montée de Saint-Just	D75B	Tissu ouvert	3	100
Oytier-Saint-Oblas	D75B	D75	Route de Saint-Oblas	Tissu ouvert	3	100
Pajay	D519	Route de Thodure	Avenue du Pilat	Tissu ouvert	3	100
Pajay	D523	Chemin d'Arcieu	Montée de Braille	Tissu ouvert	4	30
Panossas	D18	Chemin du Fangeat	D18A	Tissu ouvert	5	10
Panossas	D18	D75A	D18A	Tissu ouvert	3	100
Panossas	D18	Chemin du Fangeat	D126	Tissu ouvert	3	100
Parmilleu	D1075	Limite département	D52N	Tissu ouvert	3	100
Penol	D73	D519D	D519	Tissu ouvert	3	100
Penol	D519	Route de Thodure	Avenue du Pilat	Tissu ouvert	3	100
Penol	D519	Route de Grenoble	Route de Thodure	Tissu ouvert	3	100
Percy	D1075	D526	Saint-Martin Col de Grimon	Tissu ouvert	4	30
Pierre-Châtel	N85	D1085E	Route de Villard Saint-Christophe	Tissu ouvert	3	100
Pierre-Châtel	N85	D1085E	Route des Eponches	Tissu ouvert	3	100
Pierre-Châtel	N85	Route des Thenaux	La Roche et les Mollies	Tissu ouvert	3	100
Pierre-Châtel	N86	Route de Villard Saint-Christophe	D1085E	Rue en U	4	30
Pierre-Châtel	N85	Route des Eponches	D114D	Tissu ouvert	3	100
Poisat	N87	D5	Boulevard Dulcie September	Tissu ouvert	1	300
Poisat	D269	Avenue de Poisat	Avenue Hyppolyte Lhenry	Tissu ouvert	5	10
Poisat	D269	Rue Jean-Philippe Rameau	Place du Temple libre	Tissu ouvert	5	10
Poisat	D269	Place du Temple libre	D269A	Tissu ouvert	4	30
Poisat	D5	Avenue de la République	Tavernolles	Tissu ouvert	3	100
Poisat	D269	Rue Jean-Philippe Rameau	Boulevard Dulcie September	Tissu ouvert	5	10
Poisat	D269A	Avenue d'Eybans	Rue du Vercoors	Tissu ouvert	5	10
Poliénas	D1092	Chemin des Allards	Etang de Montenas	Tissu ouvert	3	100
Poliénas	D1902	Chemin des Allards	Etang de Montenas	Tissu ouvert	3	100
Poliénas	A49	D45	D22	Tissu ouvert	2	250
Poliénas	D1092	Route de l'Albenc	Etang de Montenas	Tissu ouvert	3	100
Pommier-de-Beaurepaire	D523	Chemin d'Arcieu	Montée de Braille	Tissu ouvert	4	30
Pommier-de-Beaurepaire	D523	Route de Marcollin	Chemin d'Arcieu	Tissu ouvert	4	30
Ponsonnas	N85	Changement vitesse 60 vers 80	D526	Tissu ouvert	3	100
Pontcharra	A41	Echangeur D29	Echangeur D1090	Tissu ouvert	2	250
Pontcharra	D523A	D1090	Avenue Jean François Champollion	Tissu ouvert	4	30
Pontcharra	D523A	Quai des Perelles	Quai du Moulin	Tissu ouvert	5	10
Pontcharra	D523A	Rue des Ecoles	Quai des Perelles	Tissu ouvert	3	100
Pontcharra	D1090	Chemin du Vorget	D523A	Tissu ouvert	3	100
Pontcharra	Avenue Jean-François Champollion	Impasse Denis Papin	Zi les Pres Bruns	Tissu ouvert	4	30
Pontcharra	D523	Avenue Jean François Champollion	Deviation Est	Tissu ouvert	4	30
Pontcharra	Avenue Jean-François Champollion	Avenue de la Gare	Impasse Denis Papin	Tissu ouvert	4	30
Pontcharra	DEVIATION PONTCHARRA	RD523	RD523A	Tissu ouvert	3	100
Pontcharra	A41	Limite Département	D1090	Tissu ouvert	2	250
Pontcharra	D525B	Quai du Moulin	D525B	Tissu ouvert	3	100
Pontcharra	D523	Avenue Jean François Champollion	Deviation Est	Tissu ouvert	3	100
Pontcharra	D525B	D523A	Limite département	Tissu ouvert	3	100
Pontcharra	D523B	Rue des Mettanes	Rue Francois Couplet	Tissu ouvert	5	10
Pontcharra	D523A	Rue Laurent Gayet	Rue des Ecoles	Tissu ouvert	4	30
Pontcharra	D523B	Rue Francois Couplet	Avenue de la Gare	Tissu ouvert	5	10
Pontcharra	D523A	Avenue de la Gare	Rue du Breda	Tissu ouvert	4	30
Pontcharra	D523	Route des Iles	Avenue Jean François Champollion	Tissu ouvert	3	100
Pontcharra	Avenue Jean François Champollion	Avenue du Dauphine	Zi les Pres Bruns	Tissu ouvert	4	30
Pont-de-Chény	D18C	D18	D517	Tissu ouvert	5	10
Pont-de-Chény	Rue des Aubepines	D24A	D18	Tissu ouvert	5	10
Pont-de-Chény	D517	D517	Boulevard de l'Union	Tissu ouvert	3	100
Pont-de-Chény	Boulevard des Treffleries	Avenue Alexandre Grammont	D24A	Tissu ouvert	5	10
Pont-de-Chény	D18	D517	D75	Tissu ouvert	5	10
Pont-de-Chény	D18C	D18	D18	Tissu ouvert	5	10
Pont-de-Chény	D24A	Avenue Alexandre Grammont	Boulevard de l'Union	Tissu ouvert	4	30
Pont-de-Chény	D24A	Chemin de Cresilleux	Rue Pierre Lanfray	Tissu ouvert	4	30
Pont-de-Chény	Avenue Alexandre Grammont	Boulevard des Treffleries	Route de Vienne	Tissu ouvert	5	10
Pont-de-Chény	Boulevard de l'Union	D517	D24A	Tissu ouvert	5	10
Pont-de-Chény	D24A	Boulevard de l'Union	Rue Neyret	Tissu ouvert	5	10
Pont-de-Chény	D517	Rue Neyret	Boulevard Leon Gontier	Rue en U	2	250
Pont-de-Chény	D24A	Rue Louis Chauvin	D517	Tissu ouvert	5	10
Pont-de-Chény	D517	Boulevard de l'Union	Rue du Travail	Tissu ouvert	3	100
Pont-de-Chény	D24A	Rue Neyret	D517	Rue en U	4	30
Pont-de-Chény	D517	Rue du Travail	Rue Neyret	Tissu ouvert	3	100
Pont-de-Chény	D517	D24A	D55	Tissu ouvert	3	100
Pont-de-Chény	D24A	Rue Louis Chauvin	Rue des Aubepines	Tissu ouvert	5	10
Pont-de-Chény	D24A	Rue Des Aubepines	Rue Pierre Lanfray	Tissu ouvert	4	30
Pont-de-Chény	D24A	Avenue Alexandre Grammont	Boulevard de Treffleries	Tissu ouvert	4	30
Pont-de-Chény	D517	Boulevard Leon Gontier	D24A	Tissu ouvert	3	100
Pont-Evêque	D502	D41A	D75C	Tissu ouvert	3	100
Pont-Evêque	D301	Impasse Laverlochere	Avenue Georges et Louis Frerejean	Tissu ouvert	5	10
Pont-Evêque	N75	Chemin des Tanneries	D502	Tissu ouvert	3	100
Pont-Evêque	D75	D75C	D36B	Tissu ouvert	3	100
Pont-Evêque	D41	D41A	D301	Tissu ouvert	3	100
Pont-Evêque	D41	D41J	D41A	Tissu ouvert	2	250
Pont-Evêque	D41A	D502	D41	Tissu ouvert	5	10
Pont-Evêque	D75C	D41B	D502	Tissu ouvert	3	100
Pont-Evêque	D502	N7	D75	Tissu ouvert	4	30
Pont-Evêque	D41B	D538	D41	Tissu ouvert	3	100
Pont-Evêque	D301	D41	Avenue Georges et Louis Frerejean	Tissu ouvert	4	30
Pont-Evêque	D502	D41A	D75C	Tissu ouvert	4	30
Pont-Evêque	N75	Chemin des Tanneries	Route de la Ravat	Tissu ouvert	3	100
Pont-Evêque	D520	D75	D41A	Tissu ouvert	5	10
Pont-Evêque	D41B	D502	D41	Tissu ouvert	3	100
Pont-Evêque	Avenue Georges et Louis Frerejean	Chemin du Morne	Impasse Laverlochere	Tissu ouvert	5	10
Pont-Evêque	Avenue Georges et Louis Frerejean	Chemin du Morne	D301	Tissu ouvert	4	30
Pont-Evêque	D75C	D75C	D502	Tissu ouvert	3	100
Pont-Evêque	D502	D75C	Rue d'Aiguebelle	Tissu ouvert	3	100
Pont-Evêque	D41	D301	D41B	Tissu ouvert	3	100
Pont-Evêque	D75	Route de la Ravat	D75C	Tissu ouvert	3	100
Porcieu-Ambagnieu	D1075	Limite département	D52N	Tissu ouvert	3	100
Porcieu-Ambagnieu	D1075	D52N	D52	Tissu ouvert	3	100
Porte-des-Bonnevaux	D518	Route d'Arzay	Route de Beaurepaire	Tissu ouvert	3	100
Porte-des-Bonnevaux	D518	Route de Beaurepaire	Route de Commelle	Tissu ouvert	3	100
Pressins	D1006	D592	D82	Tissu ouvert	3	100
Primarette	D538	Chemin de Varambon	Route de Champier	Tissu ouvert	3	100
Primarette	D538	Route de Louvier	Chemin de Varambon	Tissu ouvert	4	30
Primarette	D538	Route de Champier	Montée de l'Embranchement	Tissu ouvert	3	100
Primarette	D538	PR 16.691	PR 19.600	Tissu ouvert	4	30
Primarette	D538	Route de Beaurepaire	Route du Louvier	Tissu ouvert	4	30
Primarette	D538	Route de Champier	Montée de l'Embranchement	Tissu ouvert	4	30
Quaix-en-Chartreuse	D512	Route de la Frette	Le Goullat	Tissu ouvert	4	30
Réaumont	A48	Sariz	Sortie D1076	Tissu ouvert	1	300
Réaumont	D12	Route des Bavares	Chemin du Rosey	Tissu ouvert	3	100
Renage	D1085	Route de la Gare de Rives	Entree D1085	Tissu ouvert	2	250

## Annexe 2-1 Classement sonore des voies routières en Isère par commune

Commune	Nom du tronçon	Débutant	Finissant	Tissu	Catégorie	Largeur
Renage	D45	Chemin de la Croze	D1092	Tissu ouvert	3	100
Renage	D45	Chemin du Gua	Sortie D1085	Tissu ouvert	3	100
Renage	D1085	Rue du Plan	Route du Vourey	Tissu ouvert	2	250
Renage	D1085	Chemin du Gua	Rue du Plan	Tissu ouvert	2	250
Renage	D45	Chemin du Gua	Chemin du Gua	Tissu ouvert	3	100
Renage	D45	Rue de la République	Entrée D1085	Tissu ouvert	3	100
Renage	D1085	Route de la Liampre	Route de Charnecles	Tissu ouvert	2	250
Renage	D1085	Chemin du Gua	Chemin du Gua	Tissu ouvert	2	250
Renage	D1085	Entrée D1085	Chemin du Gua	Tissu ouvert	2	250
Revel-Tourdan	D538	Route de Pact	Montée de l'Embranchement	Tissu ouvert	3	100
Revel-Tourdan	D538	Route de Champier	Montée de l'Embranchement	Tissu ouvert	3	100
Revel-Tourdan	D538	Route de Champier	Montée de l'Embranchement	Tissu ouvert	4	30
Revel-Tourdan	D538	Route de Tourdan	Chemin du Poulet	Tissu ouvert	3	100
Reventin-Vaugris	A7N	Echangeur 10	Limite département	Tissu ouvert	1	300
Reventin-Vaugris	Entrée N7	D48	Entrée N7	Tissu ouvert	4	30
Reventin-Vaugris	D45E1	756 Route du Barrage 38121 Reventin-Vaugris	6 Route Départementale 386 69420 Ampuis	Tissu ouvert	4	30
Reventin-Vaugris	A7	Sortie D48	Sortie N7	Tissu ouvert	1	300
Reventin-Vaugris	D4	Rue de la Traille	N7	Tissu ouvert	4	30
Reventin-Vaugris	N7	D1007	Chemin de l'Aubressin	Tissu ouvert	3	100
Reventin-Vaugris	Entrée N7	Entrée N7	Entrée N7	Tissu ouvert	4	30
Reventin-Vaugris	N7	D131	Chemin de Sambillot	Tissu ouvert	3	100
Reventin-Vaugris	D131	Chemin de l'aérodrome	D131A	Tissu ouvert	3	100
Reventin-Vaugris	Entrée N7	Echangeur N7/D48	N7	Tissu ouvert	4	30
Reventin-Vaugris	N7	Sortie de la ville	Chemin du vieux Pavé	Tissu ouvert	3	100
Reventin-Vaugris	N7	Sortie de Reventin Vaugris	Passage de 70 A 80 km/h	Tissu ouvert	3	100
Reventin-Vaugris	D1007	D538	N7	Tissu ouvert	4	30
Reventin-Vaugris	D4	D4B	Rue de la Traille	Tissu ouvert	4	30
Reventin-Vaugris	D4B	Entrée A7	D4B	Tissu ouvert	4	30
Reventin-Vaugris	D4B	D4G	Sortie N7	Tissu ouvert	3	100
Reventin-Vaugris	N7	D4	Chemin de l'Aubressin	Tissu ouvert	4	30
Reventin-Vaugris	A7	Limite Département	Sortie N7	Tissu ouvert	1	300
Reventin-Vaugris	N7	Passage de 70 A 80 km/h	Sortie de Reventin Vaugris	Tissu ouvert	3	100
Reventin-Vaugris	N7	Chemin de Sambillot	Route de Vienne	Tissu ouvert	3	100
Reventin-Vaugris	N7	D1007	D4	Tissu ouvert	3	100
Reventin-Vaugris	D131	N7	Chemin de l'aérodrome	Tissu ouvert	4	30
Reventin-Vaugris	D4B	Entrée N7	D4B	Tissu ouvert	4	30
Reventin-Vaugris	Entrée N7	D4B	Entrée N7	Tissu ouvert	4	30
Reventin-Vaugris	D4B	D4B	D4B	Tissu ouvert	4	30
Reventin-Vaugris	D4G	Limite de département	D4B	Tissu ouvert	4	30
Reventin-Vaugris	N7	Route de Vienne	D1007	Tissu ouvert	3	100
Reventin-Vaugris	N7	Chemin du Vieux Pavé	D131	Tissu ouvert	3	100
Reventin-Vaugris	N7	D4	Sortie de Reventin Vaugris	Tissu ouvert	3	100
Reventin-Vaugris	D4B	D4G	D4	Tissu ouvert	3	100
Reventin-Vaugris	D4	Chemin du but	D4	Tissu ouvert	4	30
Reventin-Vaugris	N7	D131	D131	Tissu ouvert	4	30
Rives	D519	D1085	D119	Tissu ouvert	3	100
Rives	D50F	D119	Rue Auguste Blanchet	Tissu ouvert	4	30
Rives	D1085	D12C	Route des vergers	Tissu ouvert	2	250
Rives	D1085	Chemin du Gua	Rue du Plan	Tissu ouvert	2	250
Rives	Entrée-Sortie A48	Rue de Fontaine de Bievre	Séparation Entrées et Sorties 448	Tissu ouvert	3	100
Rives	D1085	Rue du Plan	Route du Vourey	Tissu ouvert	2	250
Rives	D45	Rue de la République	Entrée D1085	Tissu ouvert	3	100
Rives	D119	D1085	Rue de fontaine de Bievre	Rue en U	2	250
Rives	D1085	Chemin du Gua	Chemin du Gua	Tissu ouvert	2	250
Rives	D1085	Route de la Liampre	Route de Charnecles	Tissu ouvert	2	250
Rives	D50F	Chemin de Fouillouses	D50	Tissu ouvert	4	30
Rives	D12C	Le Penon	D1085	Tissu ouvert	4	30
Rives	D1085	Entrée D1085	Chemin du Gua	Tissu ouvert	2	250
Rives	D45	D45D	Chemin du Gua	Tissu ouvert	3	100
Rives	A48	Echangeur A48/D119	Echangeur A48/D119	Tissu ouvert	1	300
Rives	A48	Sortie D50	Sortie D1076	Tissu ouvert	1	300
Rives	D12	Route de Charnecles	Route des Bruyeres	Tissu ouvert	3	100
Rives	D50F	D519	Chemin de Fouillouses	Tissu ouvert	4	30
Rives	D1085	D12C	D12	Tissu ouvert	2	250
Rives	D45	Chemin du Gua	Sortie D1085	Tissu ouvert	3	100
Roche	D36	D313	D126	Tissu ouvert	3	100
Roche	D313	Avenue de la Maladiere	D36	Tissu ouvert	3	100
Roche	D36	Chemin des Escoffiers	Route de Vienne	Tissu ouvert	3	100
Roche	D36	D126	Chemin des Escoffiers	Tissu ouvert	3	100
Roche	D36	D519	D1006	Tissu ouvert	3	100
Rochetirin	A43	Echangeur A43/D51	D592	Tissu ouvert	1	300
Rochetirin	D1006	Chemin de Buyat	Impasse du Clos	Tissu ouvert	3	100
Rochetirin	D1006	D1516	Chemin de Buyat	Tissu ouvert	4	30
Rochetirin	A43	Echangeur A48/A43	Echangeur A43/D51	Tissu ouvert	1	300
Roissard	D1075	Les Hommes	A51	Tissu ouvert	3	100
Romagnieu	A43	D82C	LIMITE DEPARTEMENT	Tissu ouvert	1	300
Roussillon	A7	Sortie N7	Sortie N7/D519B	Tissu ouvert	1	300
Roussillon	N7	D1007	D519	Tissu ouvert	4	30
Roussillon	D4	D1007	D1082	Tissu ouvert	3	100
Roussillon	N7	Route de Vienne	D1007	Tissu ouvert	3	100
Roussillon	D134	Rue de la croix blanche	Avenue Jean Jaures	Tissu ouvert	4	30
Roussillon	A7	Sortie D48	Sortie N7	Tissu ouvert	1	300
Roussillon	N7	D4	D51	Tissu ouvert	3	100
Rovon	D1632	Route du Village	Rue de la Mnoterie	Tissu ouvert	3	100
Rovon	D1532	Pont de Trellins	Route de la Carrière	Tissu ouvert	3	100
Royas	D518	D502	D53	Tissu ouvert	3	100
Royas	D502	Route de Meyssiez	D41E	Tissu ouvert	3	100
Royas	D502	D41E	D518	Tissu ouvert	3	100
Ruy-Montceau	D54B	D522	D54B	Tissu ouvert	4	30
Ruy-Montceau	D54E	D54B	D1006	Tissu ouvert	4	30
Ruy-Montceau	D1006	Chemin de la Thivoliere	100m chemin des Bouleaux	Tissu ouvert	4	30
Ruy-Montceau	A43	D1006	D1085	Tissu ouvert	1	300
Ruy-Montceau	D1006	Chemin de la Draz	D54E	Tissu ouvert	3	100
Ruy-Montceau	D1006	100m chemin des Bouleaux	Chemin de la Draz	Tissu ouvert	3	100
Ruy-Montceau	A43	D1085	Echangeur A48/A43	Tissu ouvert	1	300
Ruy-Montceau	D1006	D1085	D54B	Tissu ouvert	3	100
Sablons	N7	D4	D807	Tissu ouvert	2	250
Sablons	D4	D1007	D1082	Tissu ouvert	3	100
Sablons	D1082	Limite Département	N7	Tissu ouvert	3	100
Sablons	D1082	Limite Département	N7	Tissu ouvert	4	30
Saint-Agnin-sur-Bion	D522	D56B	D1006	Tissu ouvert	3	100
Saint-Alban-de-Roche	D312	D1085	D124A	Tissu ouvert	4	30
Saint-Alban-de-Roche	D312	D124A	D1006	Tissu ouvert	3	100
Saint-Alban-de-Roche	D312	D124A	D1006	Tissu ouvert	4	30
Saint-Alban-du-Rhône	D37B	D1086	Chemin des Acacias	Tissu ouvert	3	100
Saint-André-le-Gaz	D1006	Rue d'Italie	D1075	Tissu ouvert	4	30
Saint-André-le-Gaz	D1006	Rue d'Italie	D1075	Tissu ouvert	3	100
Saint-André-le-Gaz	A43	Echangeur A43/D51	D592	Tissu ouvert	1	300
Saint-Barthélemy	D73	D519D	D519	Tissu ouvert	3	100
Saint-Barthélemy	D523	Route de Marcollin	Chemin d'Arcieu	Tissu ouvert	4	30
Saint-Barthélemy	D519	Avenue des Terreaux	Route de Marcollin	Tissu ouvert	3	100
Saint-Barthélemy	D523	Chemin d'Arcieu	Montée de Braille	Tissu ouvert	4	30
Saint-Barthélemy-de-Séchilienne	D1091	Sous la Broue	D591	Tissu ouvert	3	100
Saint-Barthélemy-de-Séchilienne	D1091	D591	D1091	Tissu ouvert	3	100
Saint-Barthélemy-de-Séchilienne	D1091	D1091	Rue Pradavat	Tissu ouvert	3	100
Saint-Barthélemy-de-Séchilienne	D1091	Rue Paul Langévin	Noyechu	Tissu ouvert	3	100
Saint-Barthélemy-de-Séchilienne	D591	Echangeur D591/D1091	D1091	Tissu ouvert	3	100
Saint-Blaise-du-Buis	D50	Route des Acieries	Route de Bonpétuis	Tissu ouvert	4	30
Saint-Blaise-du-Buis	D520	Impasse du Tram	Route de Lardinière	Tissu ouvert	3	100
Saint-Blaise-du-Buis	A48	Sortie D50	Sortie D1076	Tissu ouvert	1	300

## Annexe 2-1 Classement sonore des voies routières en Isère par commune

Commune	Nom du tronçon	Débutant	Finissant	Tissu	Catégorie	Largeur
Saint-Blaise-du-Buis	D520	Rue de la Lardinière	Route du Pin	Tissu ouvert	3	100
Saint-Blaise-du-Buis	D520	D50	D50B	Tissu ouvert	4	30
Saint-Blaise-du-Buis	D520	Rue du Jacquin	Route de Plambois	Tissu ouvert	3	100
Saint-Bonnet-de-Chavagne	A49	LIMITE DEPT DROME	D518	Tissu ouvert	2	250
Saint-Cassien	D12	Chemin du Rosey	Chemin des écoles	Tissu ouvert	3	100
Saint-Cassien	D12	Chemin de la Mulatière	Rocade Ouest	Tissu ouvert	3	100
Saint-Cassien	D12	Route des Bruyères	Chemin du Rosey	Tissu ouvert	3	100
Saint-Cassien	A48	Echangeur A48/D1076	Echangeur A48/D1076	Tissu ouvert	1	300
Saint-Cassien	Rocade Ouest	Boulevard de Charavines	Avenue de Saint-Cassien	Tissu ouvert	3	100
Saint-Cassien	D12	Chemin des Ecoles	Route du Plan	Tissu ouvert	3	100
Saint-Cassien	D12	Route du Plan	Chemin de la Mulatière	Tissu ouvert	3	100
Saint-Cassien	A48	Sortie D50	Sortie D1076	Tissu ouvert	1	300
Saint-Chef	D522	D19	D517	Tissu ouvert	4	30
Saint-Chef	D19	D522	D16	Tissu ouvert	3	100
Saint-Clair-de-la-Tour	D1006	Route de pin	D1075	Tissu ouvert	4	30
Saint-Clair-de-la-Tour	Rue d'Italie	D1516	D93	Rue en U	3	100
Saint-Clair-de-la-Tour	D16	D1006	D16	Tissu ouvert	4	30
Saint-Clair-de-la-Tour	D1516	D1006	D2	Tissu ouvert	4	30
Saint-Clair-de-la-Tour	Rue d'Italie	D1516	D93	Tissu ouvert	4	30
Saint-Clair-de-la-Tour	Bd Gambetta	D1516	D16A	Tissu ouvert	4	30
Saint-Clair-de-la-Tour	A43	Echangeur A43/D51	D592	Tissu ouvert	1	300
Saint-Clair-de-la-Tour	D1006	D16	D93	Tissu ouvert	4	30
Saint-Clair-de-la-Tour	D16	D16A	D143	Rue en U	4	30
Saint-Clair-de-la-Tour	D16A	D1516	D16	Tissu ouvert	4	30
Saint-Clair-du-Rhône	D4	Chemin du but	D4	Tissu ouvert	4	30
Saint-Clair-du-Rhône	D4	Rue des Mariniers	D37B	Tissu ouvert	3	100
Saint-Clair-du-Rhône	D4	Rue des Mariniers	D37B	Tissu ouvert	4	30
Saint-Didier-de-la-Tour	D1006	D1516	D93	Tissu ouvert	4	30
Saint-Didier-de-la-Tour	A43	Echangeur A43/D51	D592	Tissu ouvert	1	300
Saint-Didier-de-la-Tour	D1006	Rue d'Italie	D1075	Tissu ouvert	4	30
Saint-Didier-de-la-Tour	D1006	Route de pin	D1075	Tissu ouvert	3	100
Saint-Didier-de-la-Tour	D1006	Route de pin	D1075	Tissu ouvert	4	30
Sainte-Blandine	D51	D51A	D1	Tissu ouvert	4	30
Sainte-Blandine	A43	Echangeur A43/D51	D592	Tissu ouvert	1	300
Saint-Egrève	A48	Entree A48	D105F	Tissu ouvert	1	300
Saint-Egrève	D1532	Rue des Moutonnees	Rue du Muret	Tissu ouvert	5	10
Saint-Egrève	Echangeur A480-A48	Entree A480	Entree A480	Tissu ouvert	1	300
Saint-Egrève	RN481	A480	Entree A48	Tissu ouvert	3	100
Saint-Egrève	D1532	Rue de l'isere	Rue pavot	Tissu ouvert	4	30
Saint-Egrève	D105F	Rue de la Biolle	Sortie Centre commercial	Tissu ouvert	3	100
Saint-Egrève	D1532	Rue Lieutenant Fiancy	Rue du petit lac	Tissu ouvert	5	10
Saint-Egrève	Entree A48	Avenue de San Marino	A48	Tissu ouvert	4	30
Saint-Egrève	D105F	Chemin des acacias	Avenue de San Marino	Tissu ouvert	4	30
Saint-Egrève	D1532	Rue pavot	Rue des Moutonnees	Tissu ouvert	5	10
Saint-Egrève	Avenue de Karben	Rue du Cornillon	Rue de Rochepleine	Tissu ouvert	5	10
Saint-Egrève	D1075	Rue des Bonnais	Rue de la Gare	Tissu ouvert	5	10
Saint-Egrève	D105F	Sortie Centre Commercial	Route de Lyon	Tissu ouvert	2	250
Saint-Egrève	Entree A48	D105F	A480	Tissu ouvert	4	30
Saint-Egrève	D1532	Rue du Muret	Rue Lieutenant Fiancy	Tissu ouvert	5	10
Saint-Egrève	RN481	D531C	Echangeur A480	Tissu ouvert	3	100
Saint-Egrève	Avenue de file Brune	Rue du Pont Noir	RUE DES MOUTONNEES	Tissu ouvert	5	10
Saint-Egrève	Rue de la Biolle	AVENUE SAN MARINO	Rue de la Tremoulliere	Tissu ouvert	5	10
Saint-Egrève	Rue du Lac	Avenue de file Brune	Rue des Bonnais	Tissu ouvert	5	10
Saint-Egrève	Avenue de file Brune	RUE DES MOUTONNEES	Rue Louis Gagniere	Tissu ouvert	4	30
Saint-Egrève	A480	Echangeur A48/A480	Echangeur D531/A480	Tissu ouvert	1	300
Saint-Egrève	Rue de Rochepleine	Avenue de Karben	Rue Louis Neel	Tissu ouvert	5	10
Saint-Egrève	RN481	A480	Rue Louis Gagniere	Tissu ouvert	3	100
Saint-Egrève	Rue de la Biolle	Rue du Lac	Rue de la Tremoulliere	Tissu ouvert	5	10
Saint-Egrève	Entree A48-A480	Avenue de file Brune	Separation Entree A48 / Entree A480	Tissu ouvert	4	30
Saint-Egrève	Sortie A48	Rue des Iles	Avenue de San Marino	Tissu ouvert	4	30
Saint-Egrève	D1075	Rue du Rif Tronchard	Av KARBEN-RD105F-ST EGREVE	Tissu ouvert	5	10
Saint-Egrève	A48	D105F	Entree A48	Tissu ouvert	1	300
Saint-Egrève	A480	Avenue de file Brune	A48	Tissu ouvert	1	300
Saint-Egrève	D105F	Rue des abattoirs	les Iles	Tissu ouvert	4	30
Saint-Egrève	Sortie A480	A480	Avenue de file brune	Tissu ouvert	4	30
Saint-Egrève	Entree A48-A480	Separation Entree A48 / Entree A480	A480	Tissu ouvert	4	30
Saint-Egrève	D1075	Avenue de San Marino	Rue des Bonnais	Tissu ouvert	4	30
Saint-Egrève	D1075	Rue de la Gare	D105	Tissu ouvert	5	10
Saint-Egrève	A48	Sortie D105F	A480	Tissu ouvert	1	300
Saint-Egrève	D105F	Avenue de Valence	Echangeur A49	Tissu ouvert	3	100
Saint-Egrève	D105F	les Iles	Entree A48	Tissu ouvert	3	100
Saint-Egrève	Sortie A48	A48	Rue des Iles	Tissu ouvert	4	30
Saint-Egrève	Avenue de file Brune	Rue de l'isere	Rue du Pont Noir	Tissu ouvert	5	10
Saint-Egrève	A48	D3C	D105F	Tissu ouvert	1	300
Sainte-Marie-d'Alloix	A41	Echangeur D29	Echangeur D1090	Tissu ouvert	2	250
Sainte-Marie-d'Alloix	D1090	Pont de la Gache	Route de Goncelin	Tissu ouvert	3	100
Saint-Etienne-de-Crossey	D520	Le Revolet	Route de Picard	Tissu ouvert	3	100
Saint-Etienne-de-Crossey	D520	Route du Chateau	Route du Grand Rocher	Tissu ouvert	3	100
Saint-Etienne-de-Crossey	D520	rue du magnin	Rue du Tram	Tissu ouvert	3	100
Saint-Etienne-de-Crossey	D520	La Tivolliere	Route du chateau	Tissu ouvert	3	100
Saint-Etienne-de-Crossey	D520	Route du grand Rocher	Rue de la Mairie	Tissu ouvert	3	100
Saint-Etienne-de-Saint-Geors	Axe de Bievre	Route de la Gare	Chemin des Biessees	Tissu ouvert	3	100
Saint-Etienne-de-Saint-Geors	D518	D130	D519	Tissu ouvert	3	100
Saint-Etienne-de-Saint-Geors	D519C	Route de l'aeroporte	Route de la Gare	Tissu ouvert	3	100
Saint-Etienne-de-Saint-Geors	D519	D519C	Allée des sapins	Tissu ouvert	4	30
Saint-Etienne-de-Saint-Geors	D519C	Route de la Gare	Route de Grenoble	Tissu ouvert	3	100
Saint-Etienne-de-Saint-Geors	D519C	Route de Brezins	Route de Chartreuse	Tissu ouvert	3	100
Saint-Etienne-de-Saint-Geors	Axe de Bievre	Sortie Route de l'aeroport	Sortie Route de l'aeroport	Tissu ouvert	3	100
Saint-Etienne-de-Saint-Geors	Axe de Bievre	Sortie Route de l'aeroport	Route de la Gare	Tissu ouvert	3	100
Saint-Etienne-de-Saint-Geors	Axe de Bievre	Chemin des Biessees	Sortie D1085	Tissu ouvert	3	100
Saint-Etienne-de-Saint-Geors	D519C	Route de l'aeroport	Route de la Gare	Tissu ouvert	3	100
Saint-Etienne-de-Saint-Geors	Entree D119	Axe de Bievre	D119	Tissu ouvert	3	100
Saint-Etienne-de-Saint-Geors	D519C	Route de Chartreuse	Route de Brezins	Tissu ouvert	3	100
Saint-Etienne-de-Saint-Geors	Axe de Bievre	D518	Sortie Route de l'aeroport	Tissu ouvert	3	100
Saint-Etienne-de-Saint-Geors	Sortie D119	D119	Axe de Bievre	Tissu ouvert	3	100
Saint-Etienne-de-Saint-Geors	D518	Route de Brezins	D130	Rue en U	3	100
Saint-Georges-de-Commiers	D529	Panneau d'agglomération	Panneau d'agglomération	Tissu ouvert	4	30
Saint-Georges-de-Commiers	D529	Panneau d'agglomération	Panneau d'agglomération	Tissu ouvert	3	100
Saint-Georges-de-Commiers	D529	Panneau d'agglomération	Montée des Fraisses	Tissu ouvert	5	10
Saint-Georges-de-Commiers	D529	Rue de la Gare	Panneau d'agglomération	Tissu ouvert	5	10
Saint-Georges-de-Commiers	D63	Avenue de la Tour	Rue des Isles	Tissu ouvert	3	100
Saint-Georges-de-Commiers	D63	Rue des Isles	Rue de la tour	Tissu ouvert	4	30
Saint-Georges-de-Commiers	D529	Montée des Fraisses	Panneau d'agglomération	Tissu ouvert	5	10
Saint-Georges-d'Espéranche	D53	Avenue de la Gare	Chemin du Guillolet	Tissu ouvert	3	100
Saint-Georges-d'Espéranche	D63	D75	Rue du 8 Mai 1945	Tissu ouvert	3	100
Saint-Georges-d'Espéranche	Avenue du Stade	Rue de Perranche	D53	Tissu ouvert	5	10
Saint-Georges-d'Espéranche	D75	D75B	D36	Tissu ouvert	3	100
Saint-Georges-d'Espéranche	D75	D36	D518	Tissu ouvert	3	100
Saint-Georges-d'Espéranche	D36	D75	D518	Tissu ouvert	3	100
Saint-Georges-d'Espéranche	D518	D53	D502	Tissu ouvert	3	100
Saint-Georges-d'Espéranche	D518	Rue de Comberousse	D53F	Tissu ouvert	3	100
Saint-Georges-d'Espéranche	D158	D53	D53	Tissu ouvert	3	100
Saint-Georges-d'Espéranche	D53	Chemin de Guillolet	D518	Tissu ouvert	3	100
Saint-Georges-d'Espéranche	D518	D53	D53F	Tissu ouvert	3	100
Saint-Georges-d'Espéranche	Route Lafayette	D53	Rue Marchande	Tissu ouvert	5	10
Saint-Georges-d'Espéranche	Place de la Mairie	Place Edmond Butillon	Rue de Peranche	Tissu ouvert	5	10
Saint-Gervais	D1532	Rue du Regonfle	Le Champ Long	Tissu ouvert	3	100
Saint-Gervais	D1532	Route du Village	Rue de la Minoterie	Tissu ouvert	3	100
Saint-Gervais	D1532	Rue de la Minoterie	Rue du Regonfle	Tissu ouvert	3	100
Saint-Hilaire-de-Brens	D517	D140E	D65	Tissu ouvert	3	100

## Annexe 2-1 Classement sonore des voies routières en Isère par commune

Commune	Nom du tronçon	Débutant	Finissant	Tissu	Catégorie	Largeur
Saint-Hilaire-de-la-Côte	Axe de Bievre	D518	Sortie Route de l'aéroport	Tissu ouvert	3	100
Saint-Hilaire-de-la-Côte	D1085	D51G	Rue de la Côte Saint Andre	Tissu ouvert	3	100
Saint-Hilaire-du-Rosier	A49	LIMITE DEPTT DROME	D518	Tissu ouvert	2	250
Saint-Hilaire-du-Rosier	D1092	D21A	D20	Tissu ouvert	3	100
Saint-Ismier	D30	Route de Lancy	Chemin des Plantées	Tissu ouvert	5	10
Saint-Ismier	D1090	Chemin des Grandes Vignes	Doyen Gosse	Tissu ouvert	5	10
Saint-Ismier	D165	Rond-point de la Baie	D30	Tissu ouvert	5	10
Saint-Ismier	D1090	D30	Route de Saint-Pancrasse	Tissu ouvert	5	10
Saint-Ismier	D165	Route de l'Isere	Rond-point de la Baie	Tissu ouvert	3	100
Saint-Ismier	Entree A41	Route de Lancy	A41	Tissu ouvert	4	30
Saint-Ismier	D1090	D30	Chemin du Piat	Tissu ouvert	5	10
Saint-Ismier	A41	Echangeur A41/D11	Echangeur A41/D11	Tissu ouvert	1	300
Saint-Ismier	D1090	D11	Chemin de Pageonniere	Tissu ouvert	4	30
Saint-Ismier	D1090	Chemin de Pageonniere	D165	Tissu ouvert	5	10
Saint-Ismier	D165	Route de l'Isere	Chemin de l'Oisans	Tissu ouvert	3	100
Saint-Ismier	D1090	D11	Chemin du Fangeat	Tissu ouvert	5	10
Saint-Ismier	Sortie A41	A41	Route de Lancy	Tissu ouvert	4	30
Saint-Ismier	D1090	Route du Rivet	Chemin de l'Eglise	Tissu ouvert	5	10
Saint-Ismier	Chemin du Pre Diot	Route de la Doux	Route du Rivet	Tissu ouvert	5	10
Saint-Ismier	D1090	Rue Doyen Gosse	D30	Tissu ouvert	5	10
Saint-Ismier	D30	Chemin du Marival	Chemin du Moulin	Tissu ouvert	5	10
Saint-Ismier	D1090	Allée du Jayet	Chemin de Charviniere	Tissu ouvert	5	10
Saint-Ismier	A41	Sortie route de Lancy	Sortie route de Lancy	Tissu ouvert	1	300
Saint-Ismier	A41	A41	Route de Lancy	Tissu ouvert	1	300
Saint-Ismier	D11B	Chemin du Pre	Route de Chambéry	Tissu ouvert	5	10
Saint-Ismier	A41	D11	D165	Tissu ouvert	1	300
Saint-Ismier	D1090	Chemin de Chartreuse	Route du Rivet	Tissu ouvert	5	10
Saint-Jean-de-Bournay	D502	D518	D126	Tissu ouvert	4	30
Saint-Jean-de-Bournay	D502	D41E	D518	Tissu ouvert	3	100
Saint-Jean-de-Bournay	D518	D502	Route d'Arzay	Tissu ouvert	3	100
Saint-Jean-de-Bournay	D518	D502	D502	Tissu ouvert	4	30
Saint-Jean-de-Bournay	D522	D502	Route de Panissiere	Rue en U	2	250
Saint-Jean-de-Bournay	D518	D53	D502	Tissu ouvert	3	100
Saint-Jean-de-Moirans	D592	Avenue Marie Fourcade	Rue des Usines	Tissu ouvert	4	30
Saint-Jean-de-Moirans	D128B	Route de Grenoble	Chemin de l'Archat	Tissu ouvert	4	30
Saint-Jean-de-Moirans	D1085	Route de la Gare	Chemin du Bois Bourgey	Tissu ouvert	4	30
Saint-Jean-de-Moirans	D1075	Route de Saint-Jean	Chemin de la Chapelle	Tissu ouvert	3	100
Saint-Jean-de-Moirans	D128	Rue du Barard	D1075	Tissu ouvert	4	30
Saint-Jean-de-Moirans	D592	Chemin de la Mirabelle	Echangeur D1085	Tissu ouvert	4	100
Saint-Jean-de-Moirans	A48	Echangeur A48/D121	Echangeur A48/D121	Tissu ouvert	1	300
Saint-Jean-de-Moirans	D1085	Rue Louis Barran	Rue de la Resistance	Tissu ouvert	2	250
Saint-Jean-de-Moirans	D1085	Entree D121	Sortie D121	Tissu ouvert	3	100
Saint-Jean-de-Moirans	D121	Rue Louis Barran	D1075	Tissu ouvert	3	100
Saint-Jean-de-Moirans	D1076	Route des Bois	Entree A48	Tissu ouvert	3	100
Saint-Jean-de-Moirans	D121	Route de Grenoble	Chemin de Pre Chapelle	Tissu ouvert	4	30
Saint-Jean-de-Moirans	D1075	Rue de la manche	Rue de Wesseling	Tissu ouvert	4	30
Saint-Jean-de-Moirans	D1085	Rue Louis Barran	Sortie D121	Tissu ouvert	3	100
Saint-Jean-de-Moirans	D592	Rue des Accacias	Avenue Marie Fourcade	Tissu ouvert	4	30
Saint-Jean-de-Moirans	D1085	Route de la Gare	Avenue Jean-Baptiste Achar	Tissu ouvert	4	30
Saint-Jean-de-Moirans	D592	Chemin de la Mirabelle	Rue des Accacias	Tissu ouvert	3	100
Saint-Jean-de-Moirans	D1085	Avenue Jean Baptiste Achar	Entree/Sortie D121	Tissu ouvert	3	100
Saint-Jean-de-Moirans	D1085	Chemin du Bourgey	Route de la Gare	Tissu ouvert	4	30
Saint-Jean-de-Moirans	A48	Echangeur A48/D1076	Echangeur A48/D1076	Tissu ouvert	1	300
Saint-Jean-de-Moirans	D1075	Route de Saint-Jean	Chemin de la Chapelle	Tissu ouvert	4	30
Saint-Jean-de-Moirans	A48	Sortie D1076	Sortie D121	Tissu ouvert	1	300
Saint-Jean-de-Moirans	D1085	Sortie D121	Entree D121	Tissu ouvert	3	100
Saint-Jean-de-Soudain	D1	D1006	D51	Tissu ouvert	3	100
Saint-Jean-de-Soudain	D1006	Chemin de Buyat	Impasse du Clos	Tissu ouvert	3	100
Saint-Jean-de-Soudain	A43	Echangeur A43/D51	D592	Tissu ouvert	1	300
Saint-Jean-de-Soudain	D51	D51A	D1	Tissu ouvert	4	30
Saint-Jean-de-Soudain	A43	Echangeur A48/A43	Echangeur A43/D51	Tissu ouvert	1	300
Saint-Jean-de-Soudain	D1006	D1516	Chemin de Buyat	Tissu ouvert	4	30
Saint-Joseph-de-Rivière	D520	Sous Crossey	Chemin de Roux	Tissu ouvert	3	100
Saint-Joseph-de-Rivière	D520A	Route du Col	Sous Crossey	Tissu ouvert	4	30
Saint-Joseph-de-Rivière	D520	Chemin des Roux	Avenue Jules Ferry	Tissu ouvert	3	100
Saint-Joseph-de-Rivière	D520	Le Revolet	Route de Picard	Tissu ouvert	3	100
Saint-Joseph-de-Rivière	D520A	Sous Crossey	Chemin des Roux	Tissu ouvert	4	30
Saint-Joseph-de-Rivière	D520	Chemin de la Gare	Sous Crossey	Tissu ouvert	3	100
Saint-Joseph-de-Rivière	D520	Chemin des Roux	Chemin de la Gare	Tissu ouvert	3	100
Saint-Joseph-de-Rivière	D520	Sous Crossey	Chemin des Roux	Tissu ouvert	4	30
Saint-Just-Chaleyssin	D36	D36A	Montee de Gravetan	Tissu ouvert	4	30
Saint-Just-Chaleyssin	D36A	D36	D53	Tissu ouvert	3	100
Saint-Just-Chaleyssin	D36	D36B	Montee de Gravetan	Tissu ouvert	3	100
Saint-Just-de-Claix	D1532	Maupas	Les Ors	Tissu ouvert	3	100
Saint-Just-de-Claix	D1532	Maupas	Limite departement	Tissu ouvert	4	30
Saint-Lattier	D1092	D27B	D325	Tissu ouvert	4	30
Saint-Lattier	A49	LIMITE DEPTT DROME	D518	Tissu ouvert	2	250
Saint-Lattier	D1092	D21A	Tintoniere	Tissu ouvert	3	100
Saint-Lattier	D1092	D21A	D20	Tissu ouvert	3	100
Saint-Lattier	D1092	D27B	Chemin de la Baudière	Tissu ouvert	3	100
Saint-Lattier	D1092	Chemin du Patet	Limite departement	Tissu ouvert	3	100
Saint-Lattier	D1092	Chemin de la Baudière	Chemin du Patet	Tissu ouvert	4	30
Saint-Laurent-du-Pont	D520	D28	D520B	Tissu ouvert	3	100
Saint-Laurent-du-Pont	D520	Chemin des Roux	Avenue Jules Ferry	Tissu ouvert	3	100
Saint-Marcel-Bel-Accueil	D163	D126	Route du port de l'Isle	Tissu ouvert	5	10
Saint-Marcel-Bel-Accueil	D163	Route du Port de l'Isle	D18	Tissu ouvert	3	100
Saint-Marcel-Bel-Accueil	D18	D126	D18F	Tissu ouvert	3	100
Saint-Marcel-Bel-Accueil	D18	D18F	D163	Tissu ouvert	3	100
Saint-Marcel-Bel-Accueil	D18	D206A	D522	Tissu ouvert	3	100
Saint-Marcellin	D27	Rue de l'abbaye	Chemin des Gameux	Tissu ouvert	5	10
Saint-Marcellin	D1092	Rue Ampere	Rue de la Liberte	Tissu ouvert	4	30
Saint-Marcellin	D1092	Rue de l'Egalite	Rue Emile Zola	Tissu ouvert	4	30
Saint-Marcellin	D518	Place Publique	Avenue du Vercors	Tissu ouvert	4	30
Saint-Marcellin	D1092	Rue Emile Zola	Rue Ampere	Tissu ouvert	4	30
Saint-Marcellin	D1092	Rue Du Dauphin	Route d'Izeron	Rue en U	3	100
Saint-Marcellin	D1092	D71	Rue de la Camporniere	Tissu ouvert	4	30
Saint-Marcellin	A49	D518	D22	Tissu ouvert	2	250
Saint-Marcellin	D513	Avenue de Provence	Rue Biesse	Tissu ouvert	4	30
Saint-Marcellin	D1092	Avenue de l'Abbaye	Rue de l'Egalite	Tissu ouvert	4	30
Saint-Marcellin	D1092	Rue de la Camporniere	Avenue de l'abbaye	Tissu ouvert	4	30
Saint-Marcellin	D1092	Cours vallier	Rue du dauphin	Tissu ouvert	4	30
Saint-Marcellin	D71K	Avenue de Saint-Verand	Changement de vitesse 50 vers 70	Tissu ouvert	4	30
Saint-Marcellin	D518	Rue de la Liberte	Rue de la Plaine	Tissu ouvert	4	30
Saint-Marcellin	D518	Avenue de la Saulaie	Rue de l'Eglise	Tissu ouvert	4	30
Saint-Marcellin	D1092	Rue Du Dauphin	Route d'Izeron	Tissu ouvert	4	30
Saint-Marcellin	D518	Entree A49	Route de Valence	Tissu ouvert	3	100
Saint-Marcellin	Rue des Des Recollets	Rue Jean Baillet	Avenue de Saint-Verand	Tissu ouvert	4	30
Saint-Marcellin	A49	LIMITE DEPTT DROME	D518	Tissu ouvert	2	250
Saint-Marcellin	Avenue de l'abbaye	Avenue de Chatte	Avenue de Romans	Tissu ouvert	4	30
Saint-Marcellin	D6A	Rue Jean Rony	Entree A49	Tissu ouvert	3	100
Saint-Marcellin	D71K	Blagneux	Changement de vitesse 50 vers 70	Tissu ouvert	4	30
Saint-Martin-de-Clelles	D1075	Les Hommes	A51	Tissu ouvert	3	100
Saint-Martin-de-la-Cluze	A51N	Tunnel A51N	Sortie D110	Tissu ouvert	3	100
Saint-Martin-d'Hères	D523	Entree N87	Sortie N87	Tissu ouvert	3	100
Saint-Martin-d'Hères	D1087	Rue Jules Flandrin	Rue du pont Carpin	Tissu ouvert	3	100
Saint-Martin-d'Hères	D523	Sortie N87	Sortie N87	Tissu ouvert	3	100
Saint-Martin-d'Hères	Avenue de la commune de Paris	Rue Charles DARWIN	Avenue Gabriel PERI	Tissu ouvert	5	10
Saint-Martin-d'Hères	D1087	Rue des Tallies	Avenue du doyen Louis Weil	Tissu ouvert	4	30
Saint-Martin-d'Hères	D269A	Avenue Paul Eluard	Rue Frederic Chopin	Tissu ouvert	5	10
Saint-Martin-d'Hères	D1090	Chemin des Acacias	Entree A41	Tissu ouvert	2	250

## Annexe 2-1 Classement sonore des voies routières en Isère par commune

Commune	Nom du tronçon	Débutant	Finissant	Tissu	Catégorie	Largeur
Saint-Martin-d'Hères	Avenue des Jeux Olympiques	Chemin de la Poterne	JULES VALLES	Tissu ouvert	5	10
Saint-Martin-d'Hères	D269A	Avenue d'Eybens	Rue du Vercors	Tissu ouvert	5	10
Saint-Martin-d'Hères	Rue Leon Jouhaux	Avenue Teissere	Rue René Férinandat	Tissu ouvert	5	10
Saint-Martin-d'Hères	D1087	Rue du pont Carpin	Rue des Taillees	Tissu ouvert	3	100
Saint-Martin-d'Hères	D269B	Avenue du 8 mai 1945	Rue Bertholt Brecht	Tissu ouvert	5	10
Saint-Martin-d'Hères	Boulevard Dulcie September	Entree/Sortie N87	Entree/Sortie N87	Tissu ouvert	4	30
Saint-Martin-d'Hères	D269B	Rue Lionel Terray	Rue Voltaire	Tissu ouvert	5	10
Saint-Martin-d'Hères	Avenue de valmy	Chemin de la Blanchisserie	Avenue Jules Verne	Tissu ouvert	5	10
Saint-Martin-d'Hères	D112	Rue Anatole France	Avenue Benoit Frachon	Tissu ouvert	5	10
Saint-Martin-d'Hères	D269A	Avenue du Vercors	Rue Frederic Chopin	Tissu ouvert	5	10
Saint-Martin-d'Hères	D112	Rue paul Gueymard	Rue du 19 mars 1962	Tissu ouvert	5	10
Saint-Martin-d'Hères	Avenue du Bataillon Carmagnole Liberte	Rue Flora Tristan	AVENUE AMBROISE CROIZAT	Tissu ouvert	5	10
Saint-Martin-d'Hères	Rue Henri Wallon	Avenue Elisee Grappe	RUE MASSENET	Tissu ouvert	5	10
Saint-Martin-d'Hères	D269B	Avenue Ambroise Croizat	Chemin Barral	Tissu ouvert	5	10
Saint-Martin-d'Hères	Boulevard Dulcie September	RUE DU BOURGAMON	Rue du Beal	Tissu ouvert	5	10
Saint-Martin-d'Hères	D112	Allee de la Rocade	Avenue de la Galochere	Tissu ouvert	5	10
Saint-Martin-d'Hères	N87	Sortie Boulevard Dulcie September	Sortie Boulevard Dulcie September	Tissu ouvert	1	300
Saint-Martin-d'Hères	N87	Echangeur N87/avenue de Vignate	Echangeur N87/avenue de Vignate	Tissu ouvert	1	300
Saint-Martin-d'Hères	D269B	Avenue Jules Vales	Rue Paul Langevin	Tissu ouvert	5	10
Saint-Martin-d'Hères	D269B	Avenue de la Mogne	Rue Lionel Terray	Tissu ouvert	5	10
Saint-Martin-d'Hères	D1087	Avenue de la commune de Paris	N87	Tissu ouvert	3	100
Saint-Martin-d'Hères	D523	D1087	Entree N87	Tissu ouvert	3	100
Saint-Martin-d'Hères	D269	Rue Paul Monval	Avenue Jean Jaures	Tissu ouvert	5	10
Saint-Martin-d'Hères	Avenue du Bataillon Carmagnole Liberte	Rue Paul Langevin	Rue Martin Luther King	Tissu ouvert	5	10
Saint-Martin-d'Hères	D112	Rue de la Poste	Rue Gay	Tissu ouvert	5	10
Saint-Martin-d'Hères	Avenue du Bataillon Carmagnole Liberte	Rue Martin Luther King	Rue Flora Tristan	Tissu ouvert	5	10
Saint-Martin-d'Hères	Rue Paul Langevin	AVENUE JULES VALLES	Avenue Benoit Frachon	Tissu ouvert	5	10
Saint-Martin-d'Hères	Avenue de Zella Mehls	Rue Georges Sand	Rue du Pre Ruffier	Tissu ouvert	4	30
Saint-Martin-d'Hères	Boulevard Dulcie September	Entree/Sortie N87	AVENUE DU 8 MAI 1945	Tissu ouvert	4	30
Saint-Martin-d'Hères	D269B	Avenue des Jeux Olympiques	Chemin de la Poterne	Tissu ouvert	5	10
Saint-Martin-d'Hères	D112	Rue Marceau Leysieux	Avenue Pierre Semard	Tissu ouvert	5	10
Saint-Martin-d'Hères	D269B	Rue Rene Férinandat	Avenue Paul Cocat	Tissu ouvert	5	10
Saint-Martin-d'Hères	Rue du Cardinal Le Camus	Rue Fernand Pelloutier	Avenue Teisseire	Tissu ouvert	5	10
Saint-Martin-d'Hères	Entree N87	Boulevard Dulcie September	N87	Tissu ouvert	4	30
Saint-Martin-d'Hères	Boulevard Dulcie September	Rue du Bourgamon	Entree/Sortie N87	Tissu ouvert	5	10
Saint-Martin-d'Hères	D269	Rue du Bourgagnon	Avenue Romain Rolland	Tissu ouvert	4	30
Saint-Martin-d'Hères	D269B	Chemin de la Poterne	Avenue de la Mogne	Tissu ouvert	5	10
Saint-Martin-d'Hères	D269B	Rue Edmond Rostand	Avenue du 8 mai 1945	Tissu ouvert	5	10
Saint-Martin-d'Hères	D112	Rue Aristide Berges	Rue paul Gueymard	Tissu ouvert	5	10
Saint-Martin-d'Hères	D269	Route des Maquis	Rue des Maronniers	Tissu ouvert	5	10
Saint-Martin-d'Hères	D269	Avenue Romain Rolland	Avenue de la Galochere	Tissu ouvert	5	10
Saint-Martin-d'Hères	D112	Avenue Cte Labeye	Rue Aristide Berges	Tissu ouvert	5	10
Saint-Martin-d'Hères	D112	Rue Marceau Leysieux	Avenue Benoit Frachon	Tissu ouvert	5	10
Saint-Martin-d'Hères	N87	Echangeur D523	Echangeur D523	Tissu ouvert	1	300
Saint-Martin-d'Hères	D269	Rue Normandie Niemen	Rue Paul Monval	Tissu ouvert	5	10
Saint-Martin-d'Hères	D269B	Sortie Rue Paul Langevin	Rue Genevieve Anthoz De Gaulle	Tissu ouvert	5	10
Saint-Martin-d'Hères	D269B	Rue Voltaire	Rue Edmond Rostand	Tissu ouvert	5	10
Saint-Martin-d'Hères	D1087	Rue Julian Grimau	Avenue de la commune de Paris	Tissu ouvert	4	30
Saint-Martin-d'Hères	D112	Avenue Jules Vales	Rue de la Poste	Tissu ouvert	5	10
Saint-Martin-d'Hères	D1087	Rue des Glairons	Rue Julian Grimau	Tissu ouvert	4	30
Saint-Martin-d'Hères	D269	Rue du commandant Komárov	Rue Normandie Niemen	Tissu ouvert	5	10
Saint-Martin-d'Hères	Rue Henri Wallon	AVENUE POTIE	Rue Elyse Grappe	Tissu ouvert	5	10
Saint-Martin-d'Hères	D112	Avenue de la Commune de Paris	Rue Saint Just	Tissu ouvert	5	10
Saint-Martin-d'Hères	Sortie N87	N87	D1087	Tissu ouvert	4	30
Saint-Martin-d'Hères	D269B	Rue Bertholt Brecht	Rue de Maifargeat	Tissu ouvert	5	10
Saint-Martin-d'Hères	Sortie N87	N87	Bifurcation D523 et D1087	Tissu ouvert	4	30
Saint-Martin-d'Hères	Rue des Universites	Rue du tour de feu	RUE DES RESIDENCES	Tissu ouvert	5	10
Saint-Martin-d'Hères	D112	Avenue de la Commune de Paris	Allee de la Rocade	Tissu ouvert	5	10
Saint-Martin-d'Hères	D523	Entree N87	Rue des Treilles	Tissu ouvert	3	100
Saint-Martin-d'Hères	N87	D5	Boulevard Dulcie September	Tissu ouvert	1	300
Saint-Martin-d'Hères	Avenue de la commune de Paris	AVENUE AMBROISE CROIZAT	Rue Charles DARWIN	Tissu ouvert	5	10
Saint-Martin-d'Hères	N87	Sortie Avenue de Vignate	D523	Tissu ouvert	1	300
Saint-Martin-d'Hères	D269	Boulevard Dulcie September	Rue du Bourgagnon	Tissu ouvert	4	30
Saint-Martin-d'Hères	D112	Rue Saint Just	Allee de la Rocade	Tissu ouvert	5	10
Saint-Martin-d'Hères	D269	Rue Jean-Philippe Rameau	Boulevard Dulcie September	Tissu ouvert	5	10
Saint-Martin-d'Hères	D112	Rue Gay	Rue Anatole France	Tissu ouvert	5	10
Saint-Martin-d'Hères	D269A	Rue Fernand Pelloutier	Avenue Paul Eluard	Tissu ouvert	5	10
Saint-Martin-d'Hères	D1090	Avenue du Grand Sablon	Pas Ricou	Tissu ouvert	2	250
Saint-Martin-d'Hères	D269	Avenue de la Galochere	Route des Maquis	Tissu ouvert	4	30
Saint-Martin-d'Hères	Rue des Essarts	Rue de Mayencin	Avenue de Vignate	Tissu ouvert	5	10
Saint-Martin-d'Hères	D1090	Pas Ricou	Chemin des Accacias	Tissu ouvert	3	100
Saint-Martin-d'Hères	Rue Georges Sadoul	Rue du tour de feu	Rue du Glairons	Tissu ouvert	5	10
Saint-Martin-d'Hères	Sortie N87	N87	Boulevard Dulcie September	Tissu ouvert	4	30
Saint-Martin-d'Hères	Boulevard Dulcie September	Rue du Beal	AV. JACQUES PREVERT	Tissu ouvert	5	10
Saint-Martin-d'Hères	Sortie N87	Bifurcation D523 et D1087	D523	Tissu ouvert	4	30
Saint-Martin-d'Hères	D112	Avenue Pierre Semard	Avenue Cte Labeye	Tissu ouvert	5	10
Saint-Martin-d'Hères	Rue Georges Sadoul	Avenue Gabriel PERI	Rue du Glairons	Tissu ouvert	5	10
Saint-Martin-d'Hères	D269B	Rue Genevieve Anthoz De Gaulle	Avenue du serment de Buchenwall	Tissu ouvert	5	10
Saint-Martin-d'Hères	Avenue de valmy	Rue Jules Flandrin	Chemin de la Blanchisserie	Tissu ouvert	5	10
Saint-Martin-d'Hères	Avenue du Sergent de Buchenwall	Avenue Jules Vales	Rue Paul Langevin	Tissu ouvert	5	10
Saint-Martin-d'Hères	N87	D1087	Boulevard Dulcie September	Tissu ouvert	1	300
Saint-Martin-d'Hères	D523	Sortie N87	Entree N87	Tissu ouvert	3	100
Saint-Martin-d'Hères	Avenue du 8 Mai 1945	ROND P. NELSON MENDELA	Rue Charte Grenouille	Tissu ouvert	5	10
Saint-Martin-d'Hères	D112	Rue du 19 mars 1962	Avenue de la commune de Paris	Tissu ouvert	5	10
Saint-Martin-d'Unage	Route d'Unage	Avenue Des Thermes	Chemin des Agneaux	Tissu ouvert	5	10
Saint-Martin-d'Unage	D524	Sentier des anciennes fabriques	Changement villesse 70 à 50	Tissu ouvert	3	100
Saint-Martin-d'Unage	D524	D164	Sentier des Anciennes fabriques	Tissu ouvert	3	100
Saint-Martin-d'Unage	D524	Route d'Unage	Chemin des Vignes	Tissu ouvert	4	30
Saint-Martin-d'Unage	D290	Chemin des Agneaux	Route de Saint-Nizier	Tissu ouvert	4	30
Saint-Martin-d'Unage	D524	Changement villesse 70 à 50	Route d'Unage	Tissu ouvert	4	30
Saint-Martin-le-Vinoux	RN481	A480	Entree A48	Tissu ouvert	3	100
Saint-Martin-le-Vinoux	D1075	Rue Conrad Killian	Entree A48	Tissu ouvert	4	30
Saint-Martin-le-Vinoux	RN481	D531C	Echangeur A480	Tissu ouvert	3	100
Saint-Martin-le-Vinoux	D1075	Rue de flsere	Rue Conrad Killian	Tissu ouvert	4	30
Saint-Martin-le-Vinoux	D1075	Rue du 26 Mai 1944	Rue de flsere	Tissu ouvert	4	30
Saint-Martin-le-Vinoux	A480	Echangeur A480/D531	Echangeur A480/D531	Tissu ouvert	1	300
Saint-Martin-le-Vinoux	D1075	Rue du Moucherotte	Rue du Moucherotte	Tissu ouvert	4	30
Saint-Martin-le-Vinoux	Sortie A480	A480	Avenue de file brune	Tissu ouvert	4	30
Saint-Martin-le-Vinoux	A480	Echangeur A48/A480	Echangeur D531/A480	Tissu ouvert	1	300
Saint-Martin-le-Vinoux	Echangeur A480-A48	Entree A480	Entree A480	Tissu ouvert	1	300
Saint-Martin-le-Vinoux	A480	Avenue de file Brune	A48	Tissu ouvert	1	300
Saint-Martin-le-Vinoux	D1532	Rue Lieutenent Francey	Rue du petit lac	Tissu ouvert	5	10
Saint-Martin-le-Vinoux	RN481	A480	Rue Louis Gagniere	Tissu ouvert	3	100
Saint-Martin-le-Vinoux	Entree A48-A480	Separation Entree A48 / Entree A480	A480	Tissu ouvert	4	30
Saint-Martin-le-Vinoux	Avenue de file Brune	RUE DES MOUTONNEES	Rue louis Gagniere	Tissu ouvert	4	30
Saint-Martin-le-Vinoux	RN481	Route de Lyon	D1075	Tissu ouvert	2	250
Saint-Martin-le-Vinoux	D1075	Rue du petit lac	Rue du Moucherotte	Tissu ouvert	4	30
Saint-Martin-le-Vinoux	Entree A48-A480	Avenue de file Brune	Separation Entree A48 / Entree A480	Tissu ouvert	4	30
Saint-Martin-le-Vinoux	D518	Rue de la Liberation	Route de Lyon	Tissu ouvert	5	10
Saint-Martin-le-Vinoux	RN481	Rue Louis Gagniere	Pont d'Oxford	Tissu ouvert	3	100
Saint-Martin-le-Vinoux	Rue Jules Horowitz	Rue des Martyrs	Entree A48	Tissu ouvert	4	30
Saint-Martin-le-Vinoux	RN481	Route de Lyon	Sortie Avenue du General Leclerc	Tissu ouvert	2	250
Saint-Martin-le-Vinoux	RN481	D531C	D1075	Tissu ouvert	2	250
Saint-Maurice-en-Trivères	D1075	D526	Saint-Martin Col de Grimon	Tissu ouvert	4	30
Saint-Maurice-Feixil	D4	D37B	N7	Tissu ouvert	3	100
Saint-Maurice-Feixil	D4	D37B	N7	Tissu ouvert	4	30
Saint-Maurice-Feixil	A7	Sortie N7	Sortie N7/D519B	Tissu ouvert	1	300
Saint-Maurice-Feixil	A7	Sortie D4B	Sortie N7	Tissu ouvert	1	300
Saint-Maurice-Feixil	N7	Route de Vienne	D1007	Tissu ouvert	3	100
Saint-Maximin	DEVIATION PONTCHARRA	RDS23	RDS23A	Tissu ouvert	3	100

## Annexe 2-1 Classement sonore des voies routières en Isère par commune

Commune	Nom du tronçon	Débutant	Finissant	Tissu	Catégorie	Largeur
Saint-Maximin	D525B	D523A	Limite département	Tissu ouvert	3	100
Saint-Michel-les-Portes	D1075	Les Hommes	A51	Tissu ouvert	3	100
Saint-Nazaire-les-Eymes	D1090	Chemin des Grandes Vignes	Doyen Gosse	Tissu ouvert	5	10
Saint-Nazaire-les-Eymes	D165	Chemin de l'Osans	Rue Guynemer	Tissu ouvert	3	100
Saint-Nazaire-les-Eymes	D1090	Route de Saint-Pancrasse	Chemin des Ratz	Tissu ouvert	5	10
Saint-Nazaire-les-Eymes	D1090	Chemin des Ratz	Chemin des Bataillères	Tissu ouvert	5	10
Saint-Nazaire-les-Eymes	D165	Route de Hsere	Rond-point de la Batte	Tissu ouvert	3	100
Saint-Nazaire-les-Eymes	D165	Route de Hsere	Chemin de l'Osans	Tissu ouvert	3	100
Saint-Nazaire-les-Eymes	D1090	Rue Doyen Gosse	D30	Tissu ouvert	5	10
Saint-Nazaire-les-Eymes	D1090	D30	Route de Saint-Pancrasse	Tissu ouvert	5	10
Saint-Nazaire-les-Eymes	D1090	D30	Chemin du Piat	Tissu ouvert	5	10
Saint-Nazaire-les-Eymes	A41	A41	Route de Lancy	Tissu ouvert	1	300
Saint-Paul-de-Varces	D73B	Chemin de la Garde	Les Gaberts	Tissu ouvert	5	10
Saint-Paul-les-Monastier	D1075	Les Hommes	A51	Tissu ouvert	3	100
Saint-Paul-les-Monastier	A51N	D8	D1075	Tissu ouvert	3	100
Saint-Paul-les-Monastier	A51N	Tunnel A51N	D8	Tissu ouvert	3	100
Saint-Pierre-de-Mésage	N85	Route du Connex	Le Pey	Tissu ouvert	3	100
Saint-Pierre-de-Mésage	D1091	Avenue Pasteur	Avenue Aristide Briand	Tissu ouvert	3	100
Saint-Pierre-de-Mésage	D1091	Avenue Aristide Briand	Rue Paul Langevin	Tissu ouvert	3	100
Saint-Prim	N7	Chemin de Sambillot	Route de Vienne	Tissu ouvert	3	100
Saint-Prim	D4	Chemin du but	D4	Tissu ouvert	4	30
Saint-Prim	A7	Sortie D4B	Sortie N7	Tissu ouvert	1	300
Saint-Prim	N7	Route de Vienne	D1007	Tissu ouvert	3	100
Saint-Quentin-Fallavier	D124	Rue des Glycines	D36	Tissu ouvert	3	100
Saint-Quentin-Fallavier	D75	Sortie A43	Entree A43	Tissu ouvert	2	250
Saint-Quentin-Fallavier	D75	D1006	D18	Tissu ouvert	3	100
Saint-Quentin-Fallavier	A43	LIMITE DEPARTEMENT RHONE	Sortie D311	Tissu ouvert	1	300
Saint-Quentin-Fallavier	D518	Rue Victor Hugo	Le Manier	Tissu ouvert	3	100
Saint-Quentin-Fallavier	D124	D311	Rue des Muguets	Tissu ouvert	2	250
Saint-Quentin-Fallavier	D313	D311	Avenue du Drieve	Tissu ouvert	3	100
Saint-Quentin-Fallavier	D75	D76A	D311	Tissu ouvert	2	250
Saint-Quentin-Fallavier	D311	D1006	Entree A43	Tissu ouvert	3	100
Saint-Quentin-Fallavier	D518	D518B	D75	Tissu ouvert	3	100
Saint-Quentin-Fallavier	D75	D311	Entree A43	Tissu ouvert	2	250
Saint-Quentin-Fallavier	Entree A43	Entree A43	D311	Tissu ouvert	3	100
Saint-Quentin-Fallavier	A43	Sortie D311	Sortie D318	Tissu ouvert	1	300
Saint-Quentin-Fallavier	D76A	D75	D124	Tissu ouvert	4	30
Saint-Quentin-Fallavier	D518	Le Manier	D518B	Tissu ouvert	3	100
Saint-Quentin-Fallavier	D75	Sortie A43	D1006	Tissu ouvert	2	250
Saint-Quentin-Fallavier	D124	D76A	Rue des Glycines	Tissu ouvert	5	10
Saint-Quentin-Fallavier	D125	D1006	D124	Tissu ouvert	3	100
Saint-Quentin-Fallavier	D124	D125	D1006	Tissu ouvert	3	100
Saint-Quentin-Fallavier	Entree A43	Entree A43	A43	Tissu ouvert	4	30
Saint-Quentin-Fallavier	D124	D124C	Rue des Muguets	Tissu ouvert	4	30
Saint-Quentin-Fallavier	D75	D76	D518	Tissu ouvert	3	100
Saint-Quentin-Fallavier	A43	A43	D1006	Tissu ouvert	3	100
Saint-Quentin-Fallavier	D1006	D75	D125	Tissu ouvert	3	100
Saint-Quentin-Fallavier	D311	D124	D313	Tissu ouvert	2	250
Saint-Quentin-Fallavier	D518B	D53A	D76	Tissu ouvert	2	250
Saint-Quentin-Fallavier	D75	Sortie A43	Sortie A43	Tissu ouvert	2	250
Saint-Quentin-Fallavier	D1006	D53D	D311	Tissu ouvert	2	250
Saint-Quentin-Fallavier	D311	D75	D124	Tissu ouvert	2	250
Saint-Quentin-Fallavier	D518B	D76	D518	Tissu ouvert	3	100
Saint-Quentin-Fallavier	D1006	D76	D125	Tissu ouvert	2	250
Saint-Quentin-Fallavier	D311	A43	D75	Tissu ouvert	3	100
Saint-Quentin-Fallavier	Entree A43	D75	A43	Tissu ouvert	3	100
Saint-Quentin-Fallavier	D311	D313	D125	Tissu ouvert	3	100
Saint-Quentin-Fallavier	D76	D518	D158B	Tissu ouvert	5	10
Saint-Quentin-Fallavier	D76	D518B	D75	Tissu ouvert	2	250
Saint-Quentin-Fallavier	D125	D311	Rue de la Republique	Tissu ouvert	4	30
Saint-Quentin-Fallavier	D1006	D311	D75	Tissu ouvert	2	250
Saint-Quentin-Fallavier	D124	D76A	D124C	Tissu ouvert	4	30
Saint-Quentin-Fallavier	Sortie A43	A43	Entree A43	Tissu ouvert	3	100
Saint-Quentin-sur-Isère	D1532	L'echailion	Rue du Beryl	Tissu ouvert	3	100
Saint-Quentin-sur-Isère	A49	Entree D45	Sortie D45	Tissu ouvert	2	250
Saint-Quentin-sur-Isère	D1532	Le champ du Port	Route de Tullins	Tissu ouvert	3	100
Saint-Quentin-sur-Isère	A49	Sortie D45	Entree D45	Tissu ouvert	2	250
Saint-Quentin-sur-Isère	D45	A49	Route du Sud	Tissu ouvert	3	100
Saint-Quentin-sur-Isère	A49	D45	D22	Tissu ouvert	2	250
Saint-Quentin-sur-Isère	A49	D45	Echangeur A48/A49	Tissu ouvert	2	250
Saint-Quentin-sur-Isère	D1532	Rue du Vercors	Grandjean	Tissu ouvert	3	100
Saint-Quentin-sur-Isère	D1532	Route de Tullins	Rue du Vercors	Tissu ouvert	3	100
Saint-Romain-de-Jalionas	D55	D18	D18D	Tissu ouvert	3	100
Saint-Romain-de-Jalionas	D65B	D55	Chemin du Peillard	Tissu ouvert	4	30
Saint-Romain-de-Jalionas	D517	D55	D75	Tissu ouvert	3	100
Saint-Romain-de-Jalionas	D18D	D18	D55	Tissu ouvert	4	30
Saint-Romain-de-Jalionas	D55	Rue du Stade	D517	Tissu ouvert	3	100
Saint-Romain-de-Jalionas	D55	D18D	D517	Tissu ouvert	3	100
Saint-Romain-de-Jalionas	D65B	D18D	D55	Tissu ouvert	4	30
Saint-Romain-de-Jalionas	Rue du stade	D65B	D55	Tissu ouvert	5	10
Saint-Romain-de-Jalionas	D517	D24A	D55	Tissu ouvert	3	100
Saint-Romain-de-Jalionas	D18	D10	LIMITE DEPARTEMENT	Tissu ouvert	3	100
Saint-Romain-de-Jalionas	D55	D65B	Chemin de Perrier Callet	Tissu ouvert	4	30
Saint-Romain-de-Jalionas	D65B	D517	D55	Tissu ouvert	3	100
Saint-Romain-de-Jalionas	D517	D24A	D55	Tissu ouvert	2	250
Saint-Romain-de-Jalionas	D75	D517	D24	Tissu ouvert	3	100
Saint-Romain-de-Jalionas	D65B	Chemin du Peillard	D65	Tissu ouvert	3	100
Saint-Romain-de-Jalionas	D18D	D55	D65B	Tissu ouvert	4	30
Saint-Romain-de-Jalionas	D18	Rue du Galibier	D18D	Tissu ouvert	3	100
Saint-Romans	D1532	Maupas	Les Ors	Tissu ouvert	3	100
Saint-Romans	D518	Entree A49	Route de Valence	Tissu ouvert	3	100
Saint-Romans	D518	Revolet	Rue de la plaine	Tissu ouvert	4	30
Saint-Romans	D518	Rue de la plaine	Gaillardoniere	Tissu ouvert	4	30
Saint-Romans	D518	Route de Valence	Revolet	Tissu ouvert	3	100
Saint-Sauveur	D1092	D42A	Route d'Izeron	Tissu ouvert	3	100
Saint-Sauveur	D1092	D42A	Route d'Izeron	Tissu ouvert	4	30
Saint-Sauveur	D518	Entree A49	Route de Valence	Tissu ouvert	3	100
Saint-Sauveur	D1092	Rue Du Dauphin	Route d'Izeron	Tissu ouvert	4	30
Saint-Sauveur	A49	D518	D22	Tissu ouvert	2	250
Saint-Sauveur	D1092	D42A	Route d'Izeron	Tissu ouvert	5	10
Saint-Sauveur	D1092	Rue Du Dauphin	Route d'Izeron	Rue en U	3	100
Saint-Sauveur	A49	LIMITE DEPT DROME	D518	Tissu ouvert	2	250
Saint-Savin	D19	D522	D16	Tissu ouvert	3	100
Saint-Savin	D522	D208	D65	Tissu ouvert	3	100
Saint-Savin	D522	D208	D65	Tissu ouvert	2	250
Saint-Savin	D522	D19	D517	Tissu ouvert	4	30
Saint-Siméon-de-Bressieux	D119	Le grand chemin	Route de la Cote Saint-Andre	Tissu ouvert	3	100
Saint-Siméon-de-Bressieux	D71	D519	Rue du temple	Tissu ouvert	3	100
Saint-Siméon-de-Bressieux	D71	Rue du temple	D130	Tissu ouvert	4	30
Saint-Siméon-de-Bressieux	D519	Rue des Chassagnes	Chemin des Muriers	Tissu ouvert	3	100
Saint-Siméon-de-Bressieux	D71	Chemin de la Voie Ferree	Route de la Cote Saint-Andre	Tissu ouvert	3	100
Saint-Siméon-de-Bressieux	D519	Route de la Gare	D119	Tissu ouvert	3	100
Saint-Siméon-de-Bressieux	D519	Rue des Chassagnes	Route de la Cote Saint-Andre	Tissu ouvert	3	100
Saint-Sorlin-de-Vienne	D538	D41B	D41C	Tissu ouvert	3	100
Saint-Théoffrey	N85	Champ Peloux	Route de l'Eglise	Tissu ouvert	3	100
Saint-Théoffrey	N85	Route des Théniaux	La Roche et les Molliès	Tissu ouvert	3	100
Saint-Théoffrey	N85	Route des Théniaux	Route de l'Eglise	Tissu ouvert	3	100
Saint-Théoffrey	Hameau de Pelitchet	Route du Lac	Champ Peloux	Tissu ouvert	3	100
Saint-Théoffrey	Les Rochers	Route du Lac	Champ Peloux	Tissu ouvert	3	100
Saint-Théoffrey	N85	Route du Lac	Champ Peloux	Tissu ouvert	3	100

## Annexe 2-1 Classement sonore des voies routières en Isère par commune

Commune	Nom du tronçon	Débutant	Finissant	Tissu	Catégorie	Largeur
Saint-Théoffrey	Les Arragniers	Route du Lac	Route de l'Eglise	Tissu ouvert	3	100
Saint-Vérand	D71K	Blagneux	Changement de vitesse 50 vers 70	Tissu ouvert	4	30
Saint-Vérand	D1092	D42A	Route d'Izeron	Tissu ouvert	3	100
Saint-Vérand	D1092	Rue Du Dauphin	Route d'Izeron	Tissu ouvert	4	30
Saint-Vérand	D518	Avenue de la Saulaie	Route de l'Eglise	Tissu ouvert	4	30
Saint-Vérand	D71K	Avenue de Saint-Vérand	Changement de vitesse 50 vers 70	Tissu ouvert	4	30
Saint-Vérand	D1092	D42A	Route d'Izeron	Tissu ouvert	5	10
Saint-Vérand	D1092	Rue Du Dauphin	Route d'Izeron	Rue en U	3	100
Saint-Vérand	Les selliers et l'Hopital	Effantin et Chateau Gailla	au Chalvin de Blagneux	Tissu ouvert	4	30
Saint-Victor-de-Cessieu	A48	Echangeur A48/A43	Reprise trafic ORHANE	Tissu ouvert	1	300
Saint-Victor-de-Cessieu	D51	D51A	D1	Tissu ouvert	4	30
Saint-Vincent-de-Mercuze	D1090	Pont de la Gache	Route de Goncelin	Tissu ouvert	3	100
Saint-Vincent-de-Mercuze	A41	Echangeur D29	Echangeur D1090	Tissu ouvert	2	250
Salagnon	D522	D19	D517	Tissu ouvert	4	30
Salaise-sur-Sanne	N7	D4	D807	Tissu ouvert	2	250
Salaise-sur-Sanne	D4	D1007	D1082	Tissu ouvert	4	30
Salaise-sur-Sanne	A7	Sortie N7	Limite Département	Tissu ouvert	1	300
Salaise-sur-Sanne	D51	D4	N7	Tissu ouvert	3	100
Salaise-sur-Sanne	D4	D1007	D1082	Tissu ouvert	3	100
Salaise-sur-Sanne	A7	Sortie N7	Sortie N7/D519B	Tissu ouvert	1	300
Salaise-sur-Sanne	N7	D4	D51	Tissu ouvert	3	100
Sardieu	D519	Rue des Chassagnes	Route de la Cole Saint-Andre	Tissu ouvert	3	100
Sardieu	D519	Rue des Chassagnes	Chemin des Muriers	Tissu ouvert	3	100
Sassenage	D1532	Allée du Chateau	Rue François Gerin	Tissu ouvert	4	30
Sassenage	D531	D1532	Rue Henri Blanc Fontaine	Tissu ouvert	4	30
Sassenage	RUE DE L'ARGENTIERE	Rue de la Maladiere	Rue du Taillefer	Tissu ouvert	5	10
Sassenage	D1532	Rue Mozart	Rue des Pies	Tissu ouvert	4	30
Sassenage	D531	Rue des terrasses de Sorin	Limite 50km/h Engin	Tissu ouvert	3	100
Sassenage	A48	Sortie D105F	A480	Tissu ouvert	1	300
Sassenage	A480	Echangeur A48/A480	Echangeur D531/A480	Tissu ouvert	1	300
Sassenage	A48	D105F	Entree A48	Tissu ouvert	1	300
Sassenage	RUE DE L'ARGENTIERE	Rue Colonel Manhes	Rue du Taillefer	Tissu ouvert	5	10
Sassenage	D1532	Rue du 19 Mars 1962	Montée du Vercors	Tissu ouvert	4	30
Sassenage	D1532	Rue de Clemencieres	Rue du 19 mars 1962	Tissu ouvert	4	30
Sassenage	D531	Rue de la Sure	Entree/Sortie A480	Tissu ouvert	3	100
Sassenage	A480	Echangeur A480/D531	Echangeur A480/D531	Tissu ouvert	1	300
Sassenage	D531	Rue Henri Blanc Fontaine	Chemin des pataches	Tissu ouvert	3	100
Sassenage	D1532	Rue Robert Finet	Rue de l'Abbaye	Tissu ouvert	4	30
Sassenage	A480	Avenue de l'île Brune	A48	Tissu ouvert	1	300
Sassenage	D1532	Avenue Saint-Jean	Chemin du Clapero	Tissu ouvert	3	100
Sassenage	D531	Chemin des pataches	Rue des terrasses de Sorin	Tissu ouvert	4	30
Sassenage	D1532	Place Jean Prevost	Allée du Chateau	Tissu ouvert	4	30
Sassenage	RUE DE L'ARGENTIERE	Rue Colonel Manhes	Rue du 19 Mars 1962	Tissu ouvert	5	10
Sassenage	D1532	Rue François gerin	Rue de la Republique	Tissu ouvert	4	30
Sassenage	A480	D531	D106	Tissu ouvert	1	300
Sassenage	RUE DE L'ARGENTIERE	Rue Pierre Courtade	D1532	Tissu ouvert	5	10
Sassenage	D1532	Rue du Vinay	Rue Mozart	Tissu ouvert	4	30
Sassenage	D1532	Rue des Pies	Rue de l'Argentiere	Tissu ouvert	4	30
Sassenage	D1532	Chemin du Billery	Rue du Vinay	Tissu ouvert	4	30
Sassenage	D1532	Rue du Muret	Rue Lieutenant Fiancney	Tissu ouvert	3	100
Satolas-et-Boncel	RTE DE SATOLAS	1134 Route de la Savane 38290 Satolas-et-Boncel	Avenue Marechal Juin 69720 Saint-Laurent-de-Mure	Tissu ouvert	3	100
Satolas-et-Boncel	Route de la Savane	Chemin de la Verchere	Rue du Haras	Tissu ouvert	5	10
Satolas-et-Boncel	Route de Satolas	D154	Chemin de la Verchere	Tissu ouvert	3	100
Satolas-et-Boncel	Allée des platanes	Rue de Haras	D124	Tissu ouvert	4	30
Satolas-et-Boncel	D75	D1006	D19	Tissu ouvert	3	100
Savas-Mépin	D502	Route de Meysiez	D41E	Tissu ouvert	3	100
Séchilienne	D1091	Rue Paul Langevin	Noyeurch	Tissu ouvert	3	100
Séchilienne	D1091	D1091	Rue Pradavat	Tissu ouvert	3	100
Séchilienne	D1091	Sous la Broue	D591	Tissu ouvert	3	100
Séchilienne	D1091	D591	D1091	Tissu ouvert	3	100
Séchilienne	D591	Echangeur D591/D1091	D1091	Tissu ouvert	3	100
Septème	D75	Montée de Saint-Just	D38	Tissu ouvert	3	100
Septème	D75	D75C	D36B	Tissu ouvert	3	100
Septème	D75	D36B	D38	Tissu ouvert	4	30
Septème	D36B	Chemin de la Feyta	D75	Tissu ouvert	3	100
Septème	D38	D75	Chemin du canal	Tissu ouvert	5	10
Septème	D36B	D36	Route de la Feyta	Tissu ouvert	3	100
Septème	D75	D36B	D38	Tissu ouvert	3	100
Sérézin-de-la-Tour	A48	Echangeur A48/A43	Reprise trafic ORHANE	Tissu ouvert	1	300
Sérézin-de-la-Tour	Echangeur A43-A48	A43	A48	Tissu ouvert	3	100
Sérézin-de-la-Tour	A43	D1085	Echangeur A48/A43	Tissu ouvert	1	300
Sérézin-de-la-Tour	A43	Echangeur A48/A43	Echangeur A43/D51	Tissu ouvert	1	300
Sermérieu	D19	D522	D16	Tissu ouvert	3	100
Serpaize	N75	Chemin des Tanneries	Route de la Ravat	Tissu ouvert	3	100
Serpaize	Route de l'Eglise	Route des Vignes	Route de Village	Tissu ouvert	5	10
Serpaize	D75	Route de la Ravat	D75C	Tissu ouvert	3	100
Serpaize	Route des vignes	Route de Vilette	Route de l'église	Tissu ouvert	3	100
Serpaize	D75	D75C	D36B	Tissu ouvert	3	100
Serpaize	D75	D36B	D38	Tissu ouvert	3	100
Serpaize	Route des Serpazieres	D123	Route de Vilette	Tissu ouvert	4	30
Serpaize	D75C	D75	D502	Tissu ouvert	3	100
Serpaize	D36B	Chemin de la Feyta	D75	Tissu ouvert	3	100
Serpaize	Route du Meridien	Route de Mons	Rue du Mont Blanc	Tissu ouvert	5	10
Seysinet-Pariset	D1532	Rue du Progres	Entree/Sortie A480	Tissu ouvert	3	100
Seysinet-Pariset	D1532	D106B	Avenue Victor Hugo	Tissu ouvert	4	30
Seysinet-Pariset	D106B	Avenue Aristides Berges	Allée des balmes	Tissu ouvert	5	10
Seysinet-Pariset	D1532	Rue de l'Industrie	Rue du Progres	Tissu ouvert	3	100
Seysinet-Pariset	D106A	Route de Saint-Nizier	Palce des Marronniers	Tissu ouvert	5	10
Seysinet-Pariset	D106	Rue Roger Barbe	Rue de la Poste	Tissu ouvert	5	10
Seysinet-Pariset	Avenue Victor Hugo	Rue de la Fauconniere	Avenue du general de Gaulle	Tissu ouvert	5	10
Seysinet-Pariset	D106G	Avenue du General de Gaulle	Rue des Murailles	Tissu ouvert	5	10
Seysinet-Pariset	D106	Rue Jean Jaures	Rue Roger Barbe	Tissu ouvert	5	10
Seysinet-Pariset	A480	Echangeur A480/D58	Echangeur A480/D58	Tissu ouvert	1	300
Seysinet-Pariset	D1532	Avenue de la Republique	Rue de l'Industrie	Tissu ouvert	3	100
Seysinet-Pariset	D106	Rue des Muriers	Avenue Pierre de Coubertin	Tissu ouvert	5	10
Seysinet-Pariset	A480	Sortie D1532	Sortie D6B	Tissu ouvert	1	300
Seysinet-Pariset	D1532	Avenue du Vercors	Rue Lavoisier	Tissu ouvert	3	100
Seysinet-Pariset	D106B	Boulevard des Freres Desaire	Rue Jean-Jacques Rousseau	Tissu ouvert	5	10
Seysinet-Pariset	D1532	Alle des Balmes	Avenue Aristides Berges	Tissu ouvert	4	30
Seysinet-Pariset	D106G	Boulevard de l'Europe	Rue Lamartine	Tissu ouvert	4	30
Seysinet-Pariset	D6	D106B	D106	Tissu ouvert	4	30
Seysinet-Pariset	A480	Entree A480	Echangeur A480/D1532	Tissu ouvert	1	300
Seysinet-Pariset	D1532	Rue Paul Vallier	Arsiide Berges	Tissu ouvert	4	30
Seysinet-Pariset	A480	Echangeur A480/D1532	Entree A480	Tissu ouvert	1	300
Seysinet-Pariset	D106B	Rue de la Resistance	Avenue Hector Berlioz	Tissu ouvert	5	10
Seysinet-Pariset	A480	D106	Entree A480	Tissu ouvert	1	300
Seysinet-Pariset	Avenue Victor Hugo	Rue Georges Maeder	Rue de la Fauconniere	Tissu ouvert	5	10
Seysinet-Pariset	D1532	Rue Lavoisier	Rue du Moucherotte	Tissu ouvert	4	30
Seysinet-Pariset	Avenue Victor Hugo	Avenue de Grenoble	Rue Georges Maeder	Tissu ouvert	5	10
Seysinet-Pariset	D1532	Avenue Victor Hugo	Avenue de la Republique	Tissu ouvert	4	30
Seysinet-Pariset	A480	Sortie D531	Sortie D1532	Tissu ouvert	1	300
Seysinet-Pariset	D6	D106B	D106	Tissu ouvert	3	100
Seysinet-Pariset	A480	Echangeur A480/D1532	Echangeur A480/D1532	Tissu ouvert	1	300
Seysinet-Pariset	D1532	Rue du Moucherotte	D106G	Tissu ouvert	4	30
Seysinet-Pariset	D106G	Avenue Victor Hugo	D106G	Rue en U	5	10
Seysinet-Pariset	D106G	Avenue du general de Gaulle	Rue Lamartine	Tissu ouvert	5	10
Seysinet-Pariset	D106H	Rue Roger Barbe	Rue Jean Jaures	Tissu ouvert	5	10
Seysinet-Pariset	D106B	Rue du Moucherotte	Rue de la Levade	Tissu ouvert	5	10
Seysinet-Pariset	Pont de Catane	Sortie A480	Boulevard Joseph Vallier	Tissu ouvert	3	100
Seysinet-Pariset	D106B	Rue de la Levade	Rue de la resistance	Tissu ouvert	4	30

## Annexe 2-1 Classement sonore des voies routières en Isère par commune

Commune	Nom du tronçon	Débutant	Finissant	Tissu	Catégorie	Largeur
Seysinet-Pariset	D106	Rue de la Poste	Boulevard de l'Europe	Tissu ouvert	5	10
Seysinet-Pariset	D6	Rue de la Liberté	Avenue de Grenoble	Tissu ouvert	4	30
Seysinet-Pariset	A480	Sortie D106	Sortie D531	Tissu ouvert	1	300
Seysins	D6	Rue de la Liberté	Entree A480	Tissu ouvert	2	250
Seysins	D106A	Route de Saint-Nizier	Palce des Marronniers	Tissu ouvert	5	10
Seysins	A480	Sortie N87	Sortie Rue Geo Charles	Tissu ouvert	1	300
Seysins	D6	D106B	D106	Tissu ouvert	3	100
Seysins	D106	Rue Chamieres	Rue de l'Agneau	Tissu ouvert	5	10
Seysins	A480	Entree D5B	D5B	Tissu ouvert	1	300
Seysins	A480	Sortie Rue Geo Charles	Sortie D269	Tissu ouvert	1	300
Seysins	D106D	Allee du Pre Balmat	Rue de Comboire	Tissu ouvert	3	100
Seysins	D106	Rue des Muriers	Avenue Pierre de Coubertin	Tissu ouvert	5	10
Seysins	D106A	Route de Saint-Nizier	Rue de l'Agneau	Tissu ouvert	5	10
Seysins	D106A	Rue de l'Agneau	Palce des Marronniers	Tissu ouvert	5	10
Seysins	Rue du Platre	Rue Joseph Moutin	Avenue du General de Gaulle	Tissu ouvert	5	10
Seysins	A480	Sortie D5	Sortie D5	Tissu ouvert	1	300
Seysins	D6	Rue de la Liberté	Avenue de Grenoble	Tissu ouvert	4	30
Seysins	Avenue Victor Hugo	Avenue de Grenoble	Rue Georges Maeder	Tissu ouvert	5	10
Seysins	A480	D6	Sortie D6	Tissu ouvert	1	300
Seysins	A480	Echangeur Rue Geo Charles	Echangeur Rue Geo Charles	Tissu ouvert	1	300
Seysins	D106D	Rue de la Lune	Changement vitesse 55 vers 80.0	Tissu ouvert	5	10
Seysins	A480	Sortie N87	Sortie D6	Tissu ouvert	1	300
Seysins	D6	Entree/Sortie A480	Entree/Sortie A480	Tissu ouvert	2	250
Seysins	D106D	Changement vitesse 55 vers 80.0	Voie 21	Tissu ouvert	5	10
Seysins	A480	D5B	Entree D5B	Tissu ouvert	1	300
Seysins	D6	Echangeur A480/D6	Echangeur A480/D6	Tissu ouvert	2	250
Seysins	A480	Echangeur A480/D5B	Echangeur A480/D5B	Tissu ouvert	1	300
Seysins	A480	Sortie D6	Sortie D6	Tissu ouvert	2	250
Seysins	Rue de la Liberté	Avenue du general de Gaulle	Rue Jean Moulin	Tissu ouvert	5	10
Seysins	N87	A480	D6	Tissu ouvert	3	100
Seysins	D106	Rue de l'agneau	Rue du Pied du Coteau	Tissu ouvert	5	10
Seysins	Rue des Ciments	Avenue du Claix	Rue Joseph Moutin	Tissu ouvert	5	10
Seysins	A480	Sortie D1532	Sortie D6B	Tissu ouvert	1	300
Seysuel	D4E	Route de l'abbé Peyssonneau	Route des grandes Bruyeres	Tissu ouvert	5	10
Seysuel	A7	D1407	D4	Tissu ouvert	1	300
Seysuel	N7	Limite département	D123	Tissu ouvert	3	100
Seysuel	D4	PR 7.902	PR 7.902	Tissu ouvert	3	100
Seysuel	A7	LIMITE DEPARTEMENT RHONE	Sortie D1407	Tissu ouvert	1	300
Seysuel	D4	PR 6.500	PR 7.902	Tissu ouvert	4	30
Seysuel	N7-37	Chemin des Pins 69360 Communay	Limite departement	Tissu ouvert	4	30
Seysuel	Route des grandes bruyeres	Chemin des Cannes	N7	Tissu ouvert	4	30
Sillans	D519	D519C	Allée des sapins	Tissu ouvert	4	30
Sillans	D519	Impasse le Trapeau	D73B	Tissu ouvert	3	100
Sillans	Entree D119	D1085	D119	Tissu ouvert	4	30
Sillans	D519	Allée des sapins	Impasse le Trapeau	Tissu ouvert	4	30
Sillans	Sortie D119	D119	D1085	Tissu ouvert	4	30
Sillans	D1085	Route du Grand Lemps	D119	Tissu ouvert	3	100
Sillans	Axe de Bievre	Chemin des Biesesses	Sortie D1085	Tissu ouvert	3	100
Sinard	A51N	Sortie D110	D110B	Tissu ouvert	3	100
Sinard	A51N	D110B	Tunnel A51N	Tissu ouvert	3	100
Soleymieu	D522	D19	D517	Tissu ouvert	4	30
Sousville	N85	Lotissement Champagne Bas	D168	Tissu ouvert	4	30
Sousville	N85	Changement vitesse 60 vers 80	D526	Tissu ouvert	3	100
Sousville	Le Croizat	Boulevard des trois saules	Changement vitesse 50 vers 80	Tissu ouvert	4	30
Succieu	D1085	D520	Limite ORHANE	Tissu ouvert	3	100
Succieu	D1085	D1006	D520	Tissu ouvert	3	100
Susville	N85	D114D	Pont de la Fange	Tissu ouvert	3	100
Susville	N85	D115C	Pont de la Fange	Tissu ouvert	3	100
Susville	N85	Route des Eponches	D114D	Tissu ouvert	3	100
Susville	Avenue du 22 aout 1944	D115C	Rue du pont de la Maladiere	Tissu ouvert	3	100
Tèche	D1092	D42A	Route d'Izeron	Tissu ouvert	3	100
Tèche	D1092	Chemin du Moulin	Rue Auguste Favot	Tissu ouvert	3	100
Tèche	D1092	D42A	Chemin du Moulin	Tissu ouvert	3	100
Tèche	A49	D518	D22	Tissu ouvert	2	250
Tèche	D1092	D42A	Le Chatelard	Tissu ouvert	3	100
Tencin	A41	Avenue Ambroise Croizat	D29	Tissu ouvert	1	300
Tencin	D523	Route du Lac	Route de Theys	Tissu ouvert	4	30
Tencin	D523	Route du Moulin	Route d'Hurteries	Tissu ouvert	4	30
Tencin	D523	Route du Lac	Route de Theys	Tissu ouvert	2	250
Tencin	D523	Rue d'Hurteries	Rue de l'Eglise	Tissu ouvert	3	100
Thodure	D519	Route du Pilat	Route de la Drome	Tissu ouvert	3	100
Thodure	D519	Route de Thodure	Avenue du Pilat	Tissu ouvert	3	100
Tignieu-Jamezieu	D24	Route de Jamezieu	D18	Tissu ouvert	3	100
Tignieu-Jamezieu	D517	D24A	D55	Tissu ouvert	3	100
Tignieu-Jamezieu	D65B	D517	D55	Tissu ouvert	3	100
Tignieu-Jamezieu	D18	D517	D75	Tissu ouvert	5	10
Tignieu-Jamezieu	D18	D517	D75	Tissu ouvert	3	100
Tignieu-Jamezieu	D24	Route de Jamezieu	D18	Tissu ouvert	4	30
Tignieu-Jamezieu	D29-41	Changement de vitesse 80/60 Est RD-PT Route de Jamezieu	Limite departement	Tissu ouvert	3	100
Torchefelon	A48	Echangeur A48/A43	Reprise trafic ORHANE	Tissu ouvert	1	300
Trept	D522	D19	D517	Tissu ouvert	4	30
Tullins	D45	RN92-RD45	RD45-A49	Tissu ouvert	3	100
Tullins	Rue du General de Gaulle	Avenue Pierre Beregovoy	Place Jean Jaures	Rue en U	3	100
Tullins	D45	Chemin du Salerot	Entree A49	Tissu ouvert	3	100
Tullins	D1092	Route de l'Albane	Etang de Montenas	Tissu ouvert	3	100
Tullins	Rue du 8 mai 1945	Chemin de la Cressonniere	Rue du Thevenet	Tissu ouvert	4	30
Tullins	D1092	Route de Renage	Chemin de Saint Jean de Chepy	Tissu ouvert	3	100
Tullins	D1092	Rue de Gresivaudan	Rue du Thevenet	Tissu ouvert	3	100
Tullins	A49	D45	D22	Tissu ouvert	2	250
Tullins	D45	A49	Route du Sud	Tissu ouvert	3	100
Tullins	A49	Entree D45	Sortie D45	Tissu ouvert	2	250
Tullins	D518	Route de la Parmenie	Rue des Pierres	Tissu ouvert	3	100
Tullins	D45	Avenue de la Contamine	Chemin de la Cressonniere	Tissu ouvert	5	10
Tullins	D1092	Avenue du 11 Novembre	Rue du Thevenet	Tissu ouvert	5	10
Tullins	D45	Chemin de la Croze	D1092	Tissu ouvert	3	100
Tullins	D1092	Route de Renage	Rue de Gresivaudan	Tissu ouvert	4	30
Tullins	Avenue de la Contamine	Avenue Pierre Beregovoy	Avenue de la gare	Tissu ouvert	4	30
Tullins	A49	Sortie D45	Entree D45	Tissu ouvert	2	250
Tullins	D1092	Chemin des Allards	Place Jean Jaures	Tissu ouvert	5	10
Tullins	D1092	Chemin des Allards	Etang de Montenas	Tissu ouvert	3	100
Tullins	Boulevard Michel Perret	Avenue Pierre Beregovoy	Rue Laure le Telliet	Tissu ouvert	4	30
Tullins	A49	D45	Echangeur A48/A49	Tissu ouvert	2	250
Tullins	D1902	Chemin des Allards	Etang de Montenas	Tissu ouvert	3	100
Tullins	D1092	Avenue Pierre Beregovoy	Rue Pierre mendes France	Tissu ouvert	5	10
Tullins	D1092	Chemin de Saint-Jean de Chepy	Route des Etangs	Tissu ouvert	3	100
Tullins	Rue de Thevenet	Rue du 8 mai 1945	Rue du 19 mars 1962	Tissu ouvert	4	30
Tullins	D73E	Les Ramais	Chemin du Terray	Tissu ouvert	4	30
Tullins	D518	Rue des Pierres	Rue du General de Gaulle	Rue en U	3	100
Tullins	Rue du Thevenet	Boulevard michel Perret	Rue du 8 mai 1945	Tissu ouvert	3	100
Valencin	D36A	D36	D53	Tissu ouvert	3	100
Valencin	D53	3340 Route de Lyon 38540 Valencin	3792 Route de Lyon 38540 Valencin	Tissu ouvert	3	100
Varces-Allières-et-Risset	A480-BretelleD1075	A480	D1075	Tissu ouvert	5	10
Varces-Allières-et-Risset	A51N	Entree Route du Martinais d'en Haut	Entree Tunnel	Tissu ouvert	2	250
Varces-Allières-et-Risset	D1075	Chemin de Bardonnanche	Rue Jean Jaures	Tissu ouvert	5	10
Varces-Allières-et-Risset	A51N	Entree D1075	Sortie D1075	Tissu ouvert	2	250
Varces-Allières-et-Risset	Voie Sortie A51N	A51N	Chemin de la Plaine	Tissu ouvert	4	30
Varces-Allières-et-Risset	A51N	Sortie Route du Martinais d'en haut	Entree Route du Martinais d'en haut	Tissu ouvert	2	250
Varces-Allières-et-Risset	A51N	Sortie D1075	Tunnel A51N	Tissu ouvert	3	100
Varces-Allières-et-Risset	Avenue d'argenson	Boulevard Faldirherbe	Rue de la Republique	Tissu ouvert	3	100

## Annexe 2-1 Classement sonore des voies routières en Isère par commune

Commune	Nom du tronçon	Débutant	Finissant	Tissu	Catégorie	Largeur
Varces-Allières-et-Risset	D1075	Rue Pierre Terrier	Rue des Plantees	Tissu ouvert	5	10
Varces-Allières-et-Risset	A51N	Chemin des Marais	Avenue de Belledonne	Tissu ouvert	2	250
Varces-Allières-et-Risset	D1075	Rue Jean Jaures	Rue Ambroise Croizat	Tissu ouvert	5	10
Varces-Allières-et-Risset	Sortie A51N	Chemin de la Plaine	Chemin des Marais	Tissu ouvert	4	30
Varces-Allières-et-Risset	D1075	Rue de la Digue	Entree A51	Tissu ouvert	2	250
Varces-Allières-et-Risset	D1075	Rue de l'Industrie	Avenue de la Liberation	Tissu ouvert	5	10
Varces-Allières-et-Risset	A51N	Sortie Chemin des Marais	Route du Martinais d'en haut	Tissu ouvert	2	250
Varces-Allières-et-Risset	N85	Les Iles	D64	Tissu ouvert	2	250
Varces-Allières-et-Risset	D1075	Rue des Astragales	Chemin de la Porte Coche	Tissu ouvert	3	100
Varces-Allières-et-Risset	N85	D64	Sortie D1085	Tissu ouvert	2	250
Varces-Allières-et-Risset	Entree A51N	D1075	A51N	Tissu ouvert	4	30
Varces-Allières-et-Risset	N85	D1085D	D1085C	Tissu ouvert	3	100
Varces-Allières-et-Risset	Entree A51N	Chemin des Marais	A51N	Tissu ouvert	4	30
Varces-Allières-et-Risset	D73B	Chemin de la Garde	Les Gaberts	Tissu ouvert	5	10
Varces-Allières-et-Risset	Entree A51N	Entree A51N	A51N	Tissu ouvert	4	30
Varces-Allières-et-Risset	A480-BretelleD1075	D1075	D1075	Tissu ouvert	5	10
Varces-Allières-et-Risset	D1075	Rue des Plantes	Chemin de Bardonnanche	Tissu ouvert	5	10
Varces-Allières-et-Risset	A51N	Sortie Tunnel	Entree D1075	Tissu ouvert	2	250
Varces-Allières-et-Risset	D1075	Rue de l'Industrie	Rue de Beaugerard	Tissu ouvert	5	10
Vaulnavays-le-Bas	D524	Chemin des Chartreux	Route des Frettes	Tissu ouvert	3	100
Vaulnavays-le-Bas	D524	Rue du General de Gaulle	Route des Frettes	Tissu ouvert	4	30
Vaulnavays-le-Bas	D5	Claudif	Route d'Uriage	Tissu ouvert	3	100
Vaulnavays-le-Haut	D524	Chemin des vignes	Changement de vitesse 50 à 70	Tissu ouvert	4	30
Vaulnavays-le-Haut	D524	Route d'Uriage	Chemin des Vignes	Tissu ouvert	4	30
Vaulnavays-le-Haut	D524	Changement vitesse 50 à 70	Avenue du golf	Tissu ouvert	4	30
Vaulnavays-le-Haut	D524	Avenue du Golf	Chemin du Calvaire	Tissu ouvert	3	100
Vaulnavays-le-Haut	D524	Chemin des Chartreux	Route des Frettes	Tissu ouvert	3	100
Vaux-Milieu	D1006	D318	D36	Tissu ouvert	2	250
Vaux-Milieu	A43	D318	D1006	Tissu ouvert	1	300
Vaux-Milieu	D36	Route de Vienne	D1006	Tissu ouvert	3	100
Vaux-Milieu	D1006	D125	D318	Tissu ouvert	2	250
Vaux-Milieu	D36	Chemin des Escoffiers	Route de Vienne	Tissu ouvert	3	100
Vaux-Milieu	D1006	D36	D208	Tissu ouvert	2	250
Venon	D524	D164	Sentier des Anciennes fabriques	Tissu ouvert	3	100
Vernas	D65B	Chemin du Peillard	D65	Tissu ouvert	3	100
Vernas	D65	D65C	D65E	Tissu ouvert	3	100
Vernioz	D131	Chemin de l'aerodrome	D131A	Tissu ouvert	3	100
Vernioz	D131	D131A	D37	Tissu ouvert	3	100
Vertrieu	D65	D65C	D1075	Tissu ouvert	3	100
Vertrieu	D1075	Limite departement	D52N	Tissu ouvert	3	100
Veurey-Voroize	Echangeur A48-A49	A48	A49	Tissu ouvert	2	250
Veurey-Voroize	D1532	D3D	Route de Montaud	Tissu ouvert	3	100
Veurey-Voroize	D1532	Route de Fisere	Sortie Avenue de Valence	Tissu ouvert	3	100
Veurey-Voroize	D1532	Sortie Route de Fisere	Entree Route de Fisere	Tissu ouvert	3	100
Veurey-Voroize	D1532	Rue du Beryl	Sortie Route de Fisere	Tissu ouvert	3	100
Veurey-Voroize	A48	Sortie D3	Entree A48	Tissu ouvert	1	300
Veurey-Voroize	D3-D1592	Route de Fisere	Avenue de valence	Tissu ouvert	3	100
Veurey-Voroize	D3	D1532	D3D	Tissu ouvert	3	100
Veurey-Voroize	D1532	Route de Montaud	Avenue de Valence	Tissu ouvert	3	100
Veurey-Voroize	D1532	D3D	D1532	Tissu ouvert	3	100
Veurey-Voroize	A48	Echangeur A48/A49	Echangeur A48/A49	Tissu ouvert	1	300
Veurey-Voroize	D165	D3/D1532	Sortie A41	Tissu ouvert	2	250
Veurey-Voroize	D1532	Echangeur D3	Rue Leon Porte	Tissu ouvert	3	100
Veurey-Voroize	D1532	Sortie Avenue de Valence	Route de Montaud	Tissu ouvert	3	100
Veurey-Voroize	A48	Echangeur A48/A49	D3	Tissu ouvert	1	300
Veurey-Voroize	D1532	L'echallon	Rue du Beryl	Tissu ouvert	3	100
Vézérone-Curtin	D19	D522	D16	Tissu ouvert	3	100
Vézérone-Curtin	D1075	D16	Entree Morestel	Tissu ouvert	4	30
Vézérone-Curtin	D1075	Entree Morestel	Entree Veyrins Thuellin	Tissu ouvert	3	100
Vézérone-Curtin	D19	D522	D16	Tissu ouvert	4	30
Vienne	D41	D41J	D538	Tissu ouvert	3	100
Vienne	D41	D41J	D41A	Tissu ouvert	2	250
Vienne	D41B	D538	D41	Tissu ouvert	3	100
Vienne	D41A	D502	D41	Tissu ouvert	5	10
Vienne	D538	D41	Montee des Tupinieres	Tissu ouvert	4	30
Vienne	D1007	D538	N7	Tissu ouvert	3	100
Vienne	D538	D167	Route de Collonge	Tissu ouvert	3	100
Vienne	D538	D46A	D167	Tissu ouvert	4	30
Vienne	N7	D502	D1007	Tissu ouvert	3	100
Vienne	N75	Chemin des Tanneries	D502	Tissu ouvert	3	100
Vienne	N7	D1007	Boulevard Paccatanus	Tissu ouvert	3	100
Vienne	D502	D41A	D75C	Tissu ouvert	4	30
Vienne	A7N	Limite departement	Echangeur 10	Tissu ouvert	1	300
Vienne	D538	D1007	D46	Rue en U	1	300
Vienne	D41B	D502	D41	Tissu ouvert	3	100
Vienne	N7	D1007	D4	Tissu ouvert	3	100
Vienne	D538	D41	D46	Rue en U	2	250
Vienne	Entree N7	Echangeur N7/D4B	N7	Tissu ouvert	4	30
Vienne	A7N	Echangeur 10	Limite departement	Tissu ouvert	1	300
Vienne	A7	D1407	D4	Tissu ouvert	1	300
Vienne	D520	D75	D41A	Tissu ouvert	5	10
Vienne	N7	Limite departement	D123	Tissu ouvert	3	100
Vienne	D1407	A7	D502	Tissu ouvert	3	100
Vienne	Chemin des Lones	D4	D1407	Tissu ouvert	5	10
Vienne	A7	LIMITE DEPARTEMENT RHONE	Sortie D1407	Tissu ouvert	1	300
Vienne	D41	D301	D41B	Tissu ouvert	3	100
Vienne	D301	D41	Avenue Georges et Louis Frerejean	Tissu ouvert	4	30
Vienne	D41J	N7	D41	Tissu ouvert	3	100
Vienne	A7	Limite Département	Sortie N7	Tissu ouvert	1	300
Vienne	D41	D41A	D301	Tissu ouvert	3	100
Vienne	D502-14	Route Departementale 396 69560 Saint-Romain-en-Gal	Limite departement	Tissu ouvert	3	100
Vienne	D538	Montee des Tupinieres	D46A	Tissu ouvert	4	30
Vienne	D1007	D538	N7	Tissu ouvert	4	30
Vienne	D4	PR 0.000	PR 7.802	Tissu ouvert	3	100
Vienne	D4	PR 6.500	PR 7.802	Tissu ouvert	4	30
Vienne	N7	A7	D502	Tissu ouvert	3	100
Vienne	D502	N7	D75	Tissu ouvert	4	30
Vienne	D502	Limite Departement	N7	Tissu ouvert	3	100
Vienne	N7	D1407	D123	Tissu ouvert	4	30
Vif	D63	Rue du Portail Rouge	Boulevard de la Resistance	Tissu ouvert	5	10
Vif	D1075	Rue des Astragales	Chemin de la Porte Coche	Tissu ouvert	3	100
Vif	A51N	Tunel A51N	Sortie D110	Tissu ouvert	3	100
Vif	D63	Rue Champollion	Rue du Portail Rouge	Tissu ouvert	4	30
Vif	RD Point D63	Avenue de la Gare	Boulevard de la resistance	Tissu ouvert	5	10
Vif	D63	Avenue de la Tour	Rue des Isles	Tissu ouvert	3	100
Vif	Avenue d'argenson	Rue du stade	Avenue d'argenson	Tissu ouvert	3	100
Vif	D63	Boulevard de la Resistance	Avenue de la Tour	Tissu ouvert	3	100
Vif	D1075	Place de la Liberation	Rue des Astragales	Tissu ouvert	3	100
Vif	D1075	Rue de la Digue	Entree A51	Tissu ouvert	2	250
Vif	D63C	Rue Lucien Grindler	Rue du 19 mars 1962	Tissu ouvert	4	30
Vif	Avenue d'argenson	Rue de la Republique	Rue du stade	Tissu ouvert	3	100
Vif	A51N	Entree D1075	Sortie D1075	Tissu ouvert	2	250
Vif	D1075	Rue du Polygone	Rue Champollion	Tissu ouvert	4	30
Vif	A51N	Sortie D1075	Tunnel A51N	Tissu ouvert	3	100
Vif	D531	Rue de la Poste	Rue de l'Eglise	Tissu ouvert	5	10
Vif	Avenue d'argenson	Boulevard Falkherbe	Rue de la Republique	Tissu ouvert	3	100
Vif	D1075	Route des Celliers	Rue du Polygone	Tissu ouvert	4	30
Vif	D63	Boulevard de la Resistance	Avenue de la Tour	Tissu ouvert	4	30
Vignieu	D19	D522	D16	Tissu ouvert	3	100
Villard-Bonnot	D523	Avenue des Papeteries	Rue de Chamechaude	Rue en U	3	100

## Annexe 2-1 Classement sonore des voies routières en Isère par commune

Commune	Nom du tronçon	Débutant	Finissant	Tissu	Catégorie	Largeur
Villard-Bonnot	D10	Entree A41	Sortie A41	Tissu ouvert	2	250
Villard-Bonnot	A41	Echangeur A41/D10	Echangeur A41/D10	Tissu ouvert	1	300
Villard-Bonnot	D10	Sortie A41	D10A	Tissu ouvert	2	250
Villard-Bonnot	D10	D10A	Avenue de la Chatourne	Tissu ouvert	5	10
Villard-Bonnot	D10A	Avenue Robert Huant	Rue de la République	Tissu ouvert	3	100
Villard-Bonnot	D523	Rue de la Houille Blanche	Rue Georges Brassens	Rue en U	3	100
Villard-Bonnot	D165	Chemin de l'Oisans	Rue Guynemer	Tissu ouvert	3	100
Villard-Bonnot	D165	Quai des Negociants	Avenue Aristides Berges	Tissu ouvert	4	30
Villard-Bonnot	D523	Rue Désire Granet	Chemin des vignes	Tissu ouvert	4	30
Villard-Bonnot	D523	RD523-RD10	Rue Désire Granet	Tissu ouvert	4	30
Villard-Bonnot	D523	Rue des Eaux claires	Rue des Jardins	Tissu ouvert	4	30
Villard-Bonnot	D523	Rue Georges Brassens	Rue des Eaux claires	Rue en U	3	100
Villard-Bonnot	D523	D10	Rue de la Liberte	Tissu ouvert	4	30
Villard-Bonnot	D523	Allée des platanes	Rue du stade	Tissu ouvert	4	30
Villard-Bonnot	D523	Rue Louise Michel	Rue Alfred Fredet	Tissu ouvert	4	30
Villard-Bonnot	D523	Avenue de Belledonne	Rue Louis Neel	Tissu ouvert	4	30
Villard-Bonnot	D523	Rue Auguste Bois	Allée des platanes	Tissu ouvert	4	30
Villard-Bonnot	D165	Rue Guynemer	Avenue des Papeteries	Tissu ouvert	4	30
Villard-Bonnot	D165	Route de l'Isere	Chemin de l'Oisans	Tissu ouvert	4	30
Villard-Bonnot	D523	Avenue des papeteries	Rue Auguste Bois	Tissu ouvert	4	30
Villard-Bonnot	D523	Cité de Vors	Avenue de Belledonne	Tissu ouvert	4	30
Villard-Bonnot	D523	Rue de Chamchaude	Rue de la Houille Blanche	Rue en U	3	100
Villard-Bonnot	D523	Rue Louis Neel	Rue de la Pepiniere	Tissu ouvert	4	30
Villard-Bonnot	D523	Rue Pasteur	Cité de Vors	Tissu ouvert	4	30
Villard-Bonnot	D523	Rue des Jardins	Rue Charles Rivoire	Tissu ouvert	5	10
Villard-Bonnot	D523	Rue de la Pepiniere	Chemin des vignes	Tissu ouvert	4	30
Villard-Bonnot	A41	A41	Route de Lancey	Tissu ouvert	1	300
Villard-Bonnot	A41	D10	A41	Tissu ouvert	1	300
Villard-Bonnot	D165	Route de l'Isere	Rond-point de la Batie	Tissu ouvert	3	100
Villard-Bonnot	D165	Route de l'Isere	Chemin de l'Oisans	Tissu ouvert	3	100
Villard-Bonnot	D523	Rue du stade	Rue Victor Hugo	Tissu ouvert	4	30
Villard-Bonnot	D10	Avenue de la Chatourne	Cité Fayolle	Tissu ouvert	5	10
Villard-Bonnot	D523	Rue Charles Rivoire	Place de l'Eglise	Tissu ouvert	4	30
Villard-Bonnot	D10	Cité Fayolle	Rue des Allobroges	Tissu ouvert	4	30
Villard-Bonnot	D10	Rue des Allobroges	Boulevard de la Liberation	Tissu ouvert	5	10
Villard-de-Lans	D531	Route de la Croix Perrin	Rue des Machurons	Tissu ouvert	4	30
Villard-de-Lans	D531	Rue des Machurons	Les Geyrands	Tissu ouvert	4	30
Villefontaine	Avenue du Drieve	D313	Avenue du Vellein	Tissu ouvert	5	10
Villefontaine	D313	Avenue de Drieve	D126	Tissu ouvert	3	100
Villefontaine	D1006	D125	D318	Tissu ouvert	2	250
Villefontaine	D36	D313	D126	Tissu ouvert	3	100
Villefontaine	Avenue de la maladiere	Avenue de Vellein	D313	Tissu ouvert	5	10
Villefontaine	D36	D126	Chemin des Escoffiers	Tissu ouvert	3	100
Villefontaine	Entree A43	Entree A43	Entree A43	Tissu ouvert	4	30
Villefontaine	D126	D126	Avenue du Lemand	Tissu ouvert	5	10
Villefontaine	A43	D318	D1006	Tissu ouvert	1	300
Villefontaine	Avenue du Lemand	D126	D318	Tissu ouvert	5	10
Villefontaine	D36	Chemin des Escoffiers	Route de Vienne	Tissu ouvert	3	100
Villefontaine	D1006	D318	D36	Tissu ouvert	2	250
Villefontaine	D313	Avenue de la Maladiere	D36	Tissu ouvert	4	30
Villefontaine	D313	Avenue de la Maladiere	D36	Tissu ouvert	3	100
Villefontaine	A43	Sortie D311	Sortie D318	Tissu ouvert	1	300
Villefontaine	D313	D126	D318	Tissu ouvert	4	30
Villefontaine	D318	D313	D1006	Tissu ouvert	3	100
Villefontaine	D313	D311	Avenue du Drieve	Tissu ouvert	3	100
Villefontaine	D126	D313	D125	Tissu ouvert	4	30
Villefontaine	D36	Route de Vienne	D1006	Tissu ouvert	3	100
Villefontaine	D318	Avenue Georges Bizet	D1006	Tissu ouvert	3	100
Villefontaine	D36	D518	D1006	Tissu ouvert	3	100
Villefontaine	Avenue Georges Bizet	D318	Rue Saint Saens	Tissu ouvert	5	10
Villefontaine	D313	D318	Avenue de la Maladiere	Tissu ouvert	4	30
Villefontaine	Entree A43	D1006	A43	Tissu ouvert	3	100
Villefontaine	Entree A43	Entree A43	A43	Tissu ouvert	4	30
Villemorieu	D75	D18	D24	Tissu ouvert	3	100
Villemorieu	D18	D517	D75	Tissu ouvert	5	10
Villemorieu	D24	D18	D517	Tissu ouvert	4	30
Villemorieu	D18	D517	D75	Tissu ouvert	3	100
Villemorieu	D75	D517	D24	Tissu ouvert	3	100
Villemorieu	D24	Route de Jarneyzieu	D18	Tissu ouvert	3	100
Villemorieu	D517	D52	D140E	Tissu ouvert	3	100
Villeneuve-de-Marc	D518	D502	Route d'Arzay	Tissu ouvert	3	100
Villette-d'Anthon	D124	D55	route de Villette d'Anthon	Tissu ouvert	3	100
Villette-d'Anthon	Sortie A432	A432	Entree A432	Tissu ouvert	4	30
Villette-d'Anthon	D517	A432	D124	Tissu ouvert	3	100
Villette-d'Anthon	D517	D124	D517	Tissu ouvert	3	100
Villette-d'Anthon	D124Z	D124	D55	Rue en U	2	250
Villette-d'Anthon	Entree A432	Route de Villette	A432	Tissu ouvert	3	100
Villette-d'Anthon	A432	Sortie A432	Sortie A432	Tissu ouvert	2	250
Villette-d'Anthon	Echangeur A432-D332	Entree A432	Entree A432	Tissu ouvert	2	250
Villette-d'Anthon	D6-5	Changement vitesse 50/80 - 69330 Jons	Limite departement	Tissu ouvert	3	100
Villette-d'Anthon	D517-3	Limite departement	Changement de vitesse 60/80	Tissu ouvert	2	250
Villette-d'Anthon	RTE DE JONAGE-PUSIGNAN-2	D302	Changement de vitesse 50/80	Tissu ouvert	3	100
Villette-d'Anthon	D55	Limite departement	Rue des Saules	Tissu ouvert	3	100
Villette-d'Anthon	Route de Villette	Limite Departement	D332	Tissu ouvert	2	250
Villette-d'Anthon	Entree A432	Entree A432	A432	Tissu ouvert	4	30
Villette-d'Anthon	D55	Rue des Rubis	Rue des Saphirs	Tissu ouvert	3	100
Villette-d'Anthon	D55	D124	Rue des Ormeaux	Tissu ouvert	5	10
Villette-d'Anthon	RTE DE JONAGE-PUSIGNAN-3	Changement de vitesse 50/80	Route de Pusignan 69330 Jonage	Tissu ouvert	4	30
Villette-d'Anthon	D55	Rue des Ormeaux	Rue des Rubis	Tissu ouvert	5	10
Villette-d'Anthon	D55	Rue des Saphirs	D55E	Tissu ouvert	3	100
Villette-d'Anthon	D55	Rue des saules	D124	Tissu ouvert	5	10
Villette-d'Anthon	A432 Breteille	Changement de vitesse	Limite departement	Tissu ouvert	3	100
Villette-d'Anthon	D332-1	D302	breteille A432	Tissu ouvert	3	100
Villette-d'Anthon	D517-4	Changement de vitesse 60/80	Limite departement	Tissu ouvert	2	250
Villette-d'Anthon	A432	Limite departement	D332	Tissu ouvert	1	300
Villette-d'Anthon	A432-3	Limite departement Vilette-d'anthon	Limite departement Jarneyrias	Tissu ouvert	1	300
Villette-d'Anthon	D6E-5	Chemin du Pommier 69330 Jons	Chemin de Ratapon 69330 Jons	Tissu ouvert	4	30
Villette-de-Vienne	D123	Chemin des abelles	D36	Tissu ouvert	5	10
Villette-de-Vienne	D36	D123	D36B	Tissu ouvert	3	100
Villette-de-Vienne	D36	D123	Chemin du Moulin	Tissu ouvert	3	100
Villette-de-Vienne	Route des Serpazieres	D123	Route de Vilette	Tissu ouvert	4	30
Villette-de-Vienne	D36	Chemin de l'Oie	D123	Tissu ouvert	5	10
Vinay	D1092	Chemin du Moulin	Rue Auguste Favot	Tissu ouvert	5	10
Vinay	D22	Avenue Joseph Carlin	D1532	Tissu ouvert	3	100
Vinay	D1092	Avenue Brun Faulquier	Rue du 19 Mars 1962	Tissu ouvert	5	10
Vinay	A49	Sortie D22	Entree D22 / Sortie D22	Tissu ouvert	2	250
Vinay	D1092	Chemin du Moulin	Rue Auguste Favot	Tissu ouvert	3	100
Vinay	D1092	Montee de l'Erinee	Rue des Terreaux	Tissu ouvert	3	100
Vinay	D1092	Chemin du Moulin	Rue Auguste Favot	Rue en U	3	100
Vinay	A49	D518	D22	Tissu ouvert	2	250
Vinay	A49	Entree D22	Sortie D22	Tissu ouvert	2	250
Vinay	D22	Rue du Beaujolais	Avenue du Stade	Tissu ouvert	3	100
Vinay	D22	Grande Rue	Rue du Beaujolais	Tissu ouvert	3	100
Vinay	D22	Avenue du Stade	Buissoniere	Tissu ouvert	3	100
Vinay	A49	D45	D22	Tissu ouvert	2	250
Virville	D519	Route des Chambaran	Avenue des Alpes	Tissu ouvert	3	100
Virville	D519	Route de la Drome	Route des Chambaran	Tissu ouvert	3	100
Virville	D519	Rue des Chassagnes	Chemin des Muriers	Tissu ouvert	3	100
Virville	D519	Route du Pilat	Route de la Drome	Tissu ouvert	3	100
Vizille	D1091	Entree N85	Entree Rue Jean Jaures	Tissu ouvert	3	100

## Annexe 2-1 Classement sonore des voies routières en Isère par commune

Commune	Nom du tronçon	Débutant	Finissant	Tissu	Catégorie	Largeur
Vizille	N85	D1091	N85E	Tissu ouvert	3	100
Vizille	Entree N85	D1091	N85	Tissu ouvert	3	100
Vizille	N85	Rue Jean Jaures	Chemin du Bois de Cornage	Tissu ouvert	2	250
Vizille	D524	D101	Rue Emile Cros	Rue en U	4	30
Vizille	Rue Jean Jaures	Rue Marmonnier	Entree N85	Tissu ouvert	5	10
Vizille	N85	Sortie D1085	D5	Tissu ouvert	2	250
Vizille	D1090	Place de la Liberation	Rue Casimir Perrier	Tissu ouvert	5	10
Vizille	N85E	N85	D1091	Tissu ouvert	3	100
Vizille	D5	Claudit	Route d'Unage	Tissu ouvert	3	100
Vizille	D1091	Avenue Pasteur	Avenue Aristide Briand	Tissu ouvert	3	100
Vizille	D1091	Sortie D1091	Entree D1901	Tissu ouvert	3	100
Vizille	Rue Emile Cros	Sqarree Revolution	Rue Jean Jaures	Tissu ouvert	5	10
Vizille	D1091	Rue Paul Langevin	Noyeuchu	Tissu ouvert	3	100
Vizille	D524	Rue du General de Gaulle	Route des Frettes	Tissu ouvert	4	30
Vizille	D1091	Avenue Aristide Briand	Rue Paul Langevin	Tissu ouvert	3	100
Vizille	D1091	D101A/D1091	Chemin de la digue	Tissu ouvert	3	100
Vizille	D1091	D101A	Chemin de la Digue	Tissu ouvert	3	100
Vizille	Rue Jean Jaures	Rue Marmonnier	Rue Emile Cros	Tissu ouvert	5	10
Vizille	D5	Rue du colonel Marthes	Avenue Gabriel Peri	Tissu ouvert	4	30
Vizille	D1091	N85E	Avenue Pasteur	Tissu ouvert	3	100
Vizille	D1090	Rue Emile Cros	Place de la Liberation	Tissu ouvert	5	10
Vizille	D5	N85	Rue du colonel Marthes	Tissu ouvert	4	30
Vizille	D5	Route de Brie Angonnes	Avenue Maurice Thorez	Tissu ouvert	3	100
Vizille	D523	Rue Marmonnier	Rue Emile Cros	Rue en U	4	30
Vizille	N85	sortie D1091	Chemin des Plateres	Tissu ouvert	3	100
Voiron	D12	Roc Ouest	Rue de Vallon	Tissu ouvert	5	10
Voiron	D1075	Rue de 8 Mai 1945	D49	Tissu ouvert	3	100
Voiron	D1075	Rue du Colombier	Place de la Republique	Rue en U	3	100
Voiron	D592	Avenue du Docteur Valois	Rue Stendhal	Tissu ouvert	4	30
Voiron	D1075	Rue du Bourdon	Rocade Ouest	Tissu ouvert	3	100
Voiron	D1075	Rue Victor Hugo	Rue du General Charlot	Tissu ouvert	4	30
Voiron	D1075	Rue Lazare Carnot	Place de la Republique	Tissu ouvert	4	30
Voiron	D1075	Rue Hector Blanchet	Rue du Berard	Tissu ouvert	4	30
Voiron	D592	Chemin de la Mirabelle	Echangeur D1085	Tissu ouvert	3	100
Voiron	D520	Rue des Marteaux	D1075	Tissu ouvert	3	100
Voiron	D1075	Rue Voltaire	Rue Lazare Carnot	Tissu ouvert	4	30
Voiron	D1075	Rue des Tuilleries	Route du Roussel	Tissu ouvert	3	100
Voiron	D1075	Boulevard Denfert Rochereau	Rue Hector Blanchet	Tissu ouvert	4	30
Voiron	Rocade Ouest	Route des Bois	Avenue de Saint-Cassien	Tissu ouvert	4	30
Voiron	D12	Chemin de la Mulatiere	Rocade Ouest	Tissu ouvert	3	100
Voiron	D1075	D520	Rue du Faubourg Sermorens	Tissu ouvert	5	10
Voiron	D520	Montee de Matray	Avenue Gambetta	Tissu ouvert	4	30
Voiron	D1075	Rue Faubourg Sermorens	Rue Victor Hugo	Tissu ouvert	3	100
Voiron	D520	Rocade Ouest	Rue du Mas Blanc	Tissu ouvert	4	30
Voiron	D1075	Rue Louis Leprince Rinqnet	Rue de la Lieure	Tissu ouvert	4	30
Voiron	D592	Avenue Marie Fourcade	Rue des Usines	Tissu ouvert	4	30
Voiron	D1075	Place Pierre Semard	Boulevard du 4 septembre	Tissu ouvert	5	10
Voiron	D1075	Rue des Tuilleries	Rue du Bourbon	Tissu ouvert	3	100
Voiron	D592	Chemin de la Mirabelle	Rue des Acacias	Tissu ouvert	3	100
Voiron	D520A	Rue des 4 Chemins	Rue Grenette	Rue en U	3	100
Voiron	D12	Rue de la Brunetiere	Boulevard de Campaloud	Tissu ouvert	5	10
Voiron	D520	Rue Baton	Route de Chartreuse	Tissu ouvert	4	30
Voiron	D1075	Boulevard Becquart Castelbon	Rue du Mail	Tissu ouvert	5	10
Voiron	Boulevard Denfert Rochereau	BOULEVARD EDGAR KOFLER	Boulevard Franklin Roosevelt	Tissu ouvert	4	30
Voiron	Rocade Ouest	Montee de Verdun	Boulevard de Charavines	Tissu ouvert	3	100
Voiron	Entree A48	A48	D1075	Tissu ouvert	4	30
Voiron	D592	Boulevard Denfert Rochereau	Rue des usines	Tissu ouvert	4	30
Voiron	D520	Rue Grenette	Rue Baton	Tissu ouvert	4	30
Voiron	D520	Rocade Ouest	Rue des Marteaux	Tissu ouvert	3	100
Voiron	D1075	Rue Adolphe Peronnet	Place Pierre Semard	Tissu ouvert	5	10
Voiron	Rue Danton	D1075	Rue du General Charlot	Tissu ouvert	5	10
Voiron	D1075	Rue du General Charlot	Rue du Colombier	Rue en U	3	100
Voiron	D12	Roc Ouest	Rue de la brunette	Tissu ouvert	5	10
Voiron	D592	Rue Barral de Montferrat	Rue Stendhal	Tissu ouvert	4	30
Voiron	D12	Route du Plan	Chemin de la Mulatiere	Tissu ouvert	3	100
Voiron	D1075	Route des Bois	Entree A48	Tissu ouvert	3	100
Voiron	A48	Sortie D1075	Sortie D121	Tissu ouvert	1	300
Voiron	D1075	Rue Voltaire	Avenue Georges Frier	Tissu ouvert	4	30
Voiron	D592	Rue des Acacias	Avenue Marie Fourcade	Tissu ouvert	4	30
Voiron	D520	Chemin du Bon baton	Rue du Mas Blanc	Tissu ouvert	4	30
Voiron	D1075	Rue du Mail	Rue Bourg de Peage	Tissu ouvert	5	10
Voiron	Boulevard Denfert Rochereau	Boulevard Franklin Roosevelt	Avenue du Docteur Valois	Tissu ouvert	4	30
Voiron	Rocade Ouest	Boulevard de Charavines	Avenue de Saint-Cassien	Tissu ouvert	3	100
Voiron	Rocade Ouest	Route des Bois	Avenue de Saint-Cassien	Tissu ouvert	3	100
Voiron	D1075	Rue Paul Bert	Rue Faige Blanc	Tissu ouvert	5	10
Voiron	D1075	Rue de la Lieure	Boulevard de Charavines	Tissu ouvert	4	30
Voreppe	D3	D1075	Rue de Brandegaudiere	Tissu ouvert	2	250
Voreppe	D1075	Avenue de Stalingrad	Rue de Nardan	Tissu ouvert	5	10
Voreppe	D1075	Chemin du Vercors	Rue Xavier Jouvin	Tissu ouvert	3	100
Voreppe	D1075	Allee Henri Matisse	Avenue De Juin 1940	Tissu ouvert	3	100
Voreppe	D165	D3/D1532	Sortie A41	Tissu ouvert	2	250
Voreppe	A48	Entree A48	Sortie D3	Tissu ouvert	1	300
Voreppe	D1075	Chemin de Malsouche	Rue de Chassoliere	Tissu ouvert	5	10
Voreppe	D1075	Rue du Port	Chemin du Vercors	Tissu ouvert	3	100
Voreppe	A48	Echangeur A48/D121	Echangeur A48/A49	Tissu ouvert	1	300
Voreppe	D1075	Route de Veurey	Rue Hector Berlioz	Tissu ouvert	3	100
Voreppe	Sortie A48	A48	Route de Fisere	Tissu ouvert	4	30
Voreppe	D1075	Rue du Peul	Rue de Morletiere	Tissu ouvert	5	10
Voreppe	D1075	Chemin des Iles	D1075	Tissu ouvert	2	250
Voreppe	D3	Rue de Brandegaudiere	Route de Palluel	Tissu ouvert	2	250
Voreppe	D1085	Rue Louis Barran	Rue de la Resistance	Tissu ouvert	2	250
Voreppe	Entree A48	Route de Fisere	A48	Tissu ouvert	4	30
Voreppe	A48	D3C	D105F	Tissu ouvert	1	300
Voreppe	D165	Sortie A41	Entree A41	Tissu ouvert	3	100
Voreppe	A48	Echangeur A48/A49	Echangeur A48/A49	Tissu ouvert	1	300
Voreppe	D520A	Avenue de Stalingrad	Route du Village	Tissu ouvert	4	30
Voreppe	A48	Echangeur A48/A49	D3	Tissu ouvert	1	300
Voreppe	D1075	Avenue Henri Chapays	Chemin des Buis	Tissu ouvert	2	250
Voreppe	Entree A48	Echangeur A48/A48	A48	Tissu ouvert	3	100
Voreppe	D1075	Avenue Honore de Balzac	Chemin de Malsouche	Tissu ouvert	5	10
Voreppe	D1075	Rue Hector Berlioz	Chemin du Pit	Tissu ouvert	3	100
Voreppe	D1075	Rue de Morletiere	Route de Veurey	Tissu ouvert	3	100
Voreppe	D3	Route de Palluel	A48	Tissu ouvert	2	250
Voreppe	A48	Sortie D3	Entree A48	Tissu ouvert	1	300
Voreppe	D1085	Rue de la Resistance	Avenue de Juin 1940	Tissu ouvert	2	250
Voreppe	D1075	Avenue Honore de Balzac	Chemin de Malsouche	Tissu ouvert	5	10
Voreppe	A49	D45	Echangeur A48/A49	Tissu ouvert	2	250
Voreppe	D1075	Grande Rue	Chemin du Pit	Tissu ouvert	3	100
Voreppe	D1075	Rue de Chassoliere	Rue du Peul	Tissu ouvert	5	10
Voreppe	D1075	Rue de Nadran	Rue du Peage	Tissu ouvert	5	10
Voreppe	D3	Sortie A48	Entree A48	Tissu ouvert	2	250
Voreppe	D1075	Chemin des Buis	Chemin des Iles	Tissu ouvert	2	250
Voreppe	Echangeur A48-A49	A48	A49	Tissu ouvert	2	250
Voreppe	D3	Entree A48	Sortie A48	Tissu ouvert	2	250
Voreppe	D3A	Avenue du 11 novembre	Chemin des Jacquiniere	Tissu ouvert	5	10
Voreppe	D520A	Rue Jean Acharn	Quai des Chartreux	Tissu ouvert	5	10
Voreppe	D1085	Rue Louis Barran	Sortie D121	Tissu ouvert	3	100
Voreppe	A48	Echangeur A48/D121	Echangeur A48/D121	Tissu ouvert	1	300
Voreppe	D1075	Route de Lyon	Avenue Henri Chapays	Tissu ouvert	2	250
Voreppe	D1532	L'echailion	Rue du Beryl	Tissu ouvert	3	100

## Annexe 2-1 Classement sonore des voies routières en Isère par commune

Commune	Nom du tronçon	Débutant	Finissant	Tissu	Catégorie	Largeur
Voreppe	D1075	Rue de Fechainon	Chemin des Buis	Tissu ouvert	2	250
Voreppe	A48	Sortie D3	Sortie D3	Tissu ouvert	2	250
Vourey	D1092	Chemin de Saint-Jean de Chepy	Route des Etangs	Tissu ouvert	3	100
Vourey	D12C	Route de la gare	Avenue Louis Moyroud	Tissu ouvert	4	30
Vourey	D1092	Route des Etangs	Route de la Fontaine Ronde	Tissu ouvert	3	100
Vourey	Route de la Gare	D1092	Route des Vernes	Tissu ouvert	4	30

Commune	Nom du tronçon	Tissu ouvert	Catégorie	Largeur secteur
Echirolles	Tramway Ligne A	Tissu ouvert	4	30
Fontaine	Tramway Ligne A	Tissu ouvert	4	30
Fontanil-Cornillon	Tramway Ligne E	Tissu ouvert	5	10
Gieres	Tramway Ligne B	Tissu ouvert	4	30
Gieres	Tramway Lignes B et C	Tissu ouvert	4	30
Grenoble	Tramway Ligne E	Tissu ouvert	5	10
Grenoble	Tramway Ligne B	Rue en U	3	100
Grenoble	Tramway Ligne A	Rue en U	3	100
Grenoble	Tramway Ligne A	Tissu ouvert	4	30
Grenoble	Tramway Lignes A et C	Tissu ouvert	4	30
Grenoble	Tramway Lignes A et B	Tissu ouvert	3	100
Grenoble	Tramway Ligne B	Tissu ouvert	4	30
Grenoble	Tramway Ligne E	Rue en U	4	30
Grenoble	Tramway Lignes A et B	Rue en U	3	100
Grenoble	Tramway Ligne C	Tissu ouvert	4	30
Grenoble	Tramway Ligne C	Rue en U	3	100
La Tronche	Tramway Ligne B	Tissu ouvert	4	30
Le Pont-de-Claix	Tramway Ligne A	Tissu ouvert	4	30
Saint-Egreve	Tramway Ligne E	Tissu ouvert	5	10
Saint-Martin-d'Herès	Tramway Ligne C	Tissu ouvert	4	30
Saint-Martin-d'Herès	Tramway Lignes B et C	Tissu ouvert	4	30
Saint-Martin-d'Herès	Tramway Ligne D	Tissu ouvert	5	10
Saint-Martin-d'Herès	Tramway Lignes C et D	Tissu ouvert	4	30
Saint-Martin-d'Herès	Tramway Ligne B	Tissu ouvert	4	30
Saint-Martin-le-Vinoux	Tramway Ligne E	Tissu ouvert	5	10
Seyssinet-Pariset	Tramway Ligne C	Tissu ouvert	4	30
Seyssins	Tramway Ligne C	Tissu ouvert	4	30

Communes	Ligne concernée	Catégorie	Largeur des secteurs affectés par le bruit
L'ALBENC	908000	4	30m
AOSTE	LGV LYON-TURIN	1	300m
BEAUCROISSANT	905000	3	100m
BEAULIEU	908000	4	30m
BEAUVOIR-DE-MARC	752000	1	300m
BLANDIN	905000	3	100m
BONNEFAMILLE	752000	1	300m
BOURGOIN-JALLIEU	905000	3	100m
BOURGOIN-JALLIEU	LGV LYON-TURIN	1	300m
CESSIEU	905000	3	100m
CESSIEU	LGV LYON-TURIN	1	300m
CHABONS	905000	4	30m
CHAMAGNIEU	LGV LYON-TURIN	1	300m
CHANAS	752000	1	300m
CHARANTONNAY	752000	1	300m
CHASSE-SUR-RHONE	830000	1	300m
CHATTE	908000	4	30m
CHELIEU	905000	3	100m
CHIMILIN	LGV LYON-TURIN	1	300m
CHONAS-L'AMBALLAN	830000	1	300m
CLONAS-SUR-VAREZE	830000	1	300m
COLOMBE	905000	3	100m
COUBLEVIE	905000	3	100m
COUR-ET-BUIS	752000	1	300m
DIEMOZ	752000	1	300m
DOMARIN	905000	3	100m
DOMENE	909000	4	30m
ECHIROLLES	909000	3	100m
EYBENS	909000	3	100m
EYZIN-PINET	752000	1	300m
FONTANIL-CORNILLON	905000	2	250m
FRONTONAS	LGV LYON-TURIN	1	300m
FROGES	909000	4	30m
GIERES	909000	3 et 4	100m et 30m
GONCELIN	909000	4	30m
GRENAY	752000	1	300m
GRENAY	CFAL Nord	1	300m
GRENAY	LGV LYON-TURIN	1	300m
GRENAY	905000	3	100m
GRENOBLE	905000	3	100m
GRENOBLE	909000	3	100m
IZEAUX	905000	3	100m
JANNEYRIAS	CFAL Nord	1	300m
LA BUISSIERE	909000	3	100m
LA MURETTE	905000	3	100m
LA PIERRE	909000	4	30m
LA SONE	908000	4	30m
LA TOUR-DU-PIN	905000	3	100m
LA TOUR-DU-PIN	LGV LYON-TURIN	1	300m
LA VERPILLIERE	905000	3	100m
LA VERPILLIERE	LGV LYON-TURIN	1	300m
LE CHAMP-PRES-FROGES	909000	4	30m
LE CHEYLAS	909000	4	30m
LE GRAND-LEMPS	905000	3	100m
LE PASSAGE	905000	3	100m
LE PEAGE-DE-ROUSSILLON	830000	1	300m
LE VERSOUD	909000	4	30m
LES ABRETS EN DAUPHINE (FITILIEU)	LGV LYON-TURIN	1	300m
LES ROCHES-DE-CONDRIEU	830000	1	300m
L'ISLE-D'ABEAU	905000	3	100m
L'ISLE-D'ABEAU	LGV LYON-TURIN	1	300m
MAUBEC	905000	2	250m
MEYLAN	909000	3	100m
MEYSSIES	752000	1	300m
MOIDIEU-DETOURBE	752000	1	300m
MOIRANS	905000	2	250m
MOIRANS	905000	3	100m
MOIRANS	908000	4	30m

Classement sonore des voies ferrées  
Liste par communes

Communes	Ligne concernée	Catégorie	Largeur des secteurs affectés par le bruit
MOISSIEU-SUR-DOLON	752000	1	300m
MURIANETTE	909000	4	30m
NIVOLAS-VERMELLE	905000	3	100m
PACT	752000	1	300m
PANISSAGE	905000	3	100m
POLIENAS	908000	4	30m
PONTCHARRA	909000	4	30m
PRIMARETTE	752000	1	300m
REAUMONT	905000	3	100m
REVEL-TOURDAN	752000	1	300m
REVENTIN-VAUGRIS	830000	1	300m
RIVES	905000	3	100m
ROMAGNIEU	LGV LYON-TURIN	1	300m
ROUSSILLON	830000	1	300m
RUY-MONTCEAU	LGV LYON-TURIN	1	300m
SABLONS	830000	1	300m
SAINT-ALBAN-DE-ROCHE	905000	3	100m
SAINT-ANDRE-LE-GAZ	905000	3	100m
SAINT-BLAISE-DU-BUIS	905000	3	100m
SAINT-CASSIEN	905000	3	100m
SAINT-CLAIR-DU-RHONE	830000	1	300m
SAINT-DIDIER-DE-LA-TOUR	905000	3	100m
SAINT-DIDIER-DE-LA-TOUR	LGV LYON-TURIN	1	300m
SAINT-EGREVE	905000	2	250m
SAINT-GEORGES-D'ESPERANCHE	752000	1	300m
SAINT-HILAIRE-DU-ROSIER	908000	4	30m
SAINT-JEAN-DE-MOIRANS	905000	3	100m
SAINT-JEAN-DE-SOUDAIN	905000	3	100m
SAINT-JEAN-DE-SOUDAIN	LGV LYON-TURIN	1	300m
SAINT-LATTIER	908000	4	30m
SAINT-MARCEL-BEL-ACCUEIL	LGV LYON-TURIN	1	300m
SAINT-MARCELLIN	908000	4	30m
SAINT-MARTIN-D'HERES	909000	3	100m
SAINT-MARTIN-LE-VINOUX	905000	2 et 3	250m et 100m
SAINT-MAURICE-L'EXIL	830000	1	300m
SAINT-PRIM	830000	1	300m
SAINT-QUENTIN-FALLAVIER	905000	3	100m
SAINT-QUENTIN-FALLAVIER	752000	1	300m
SAINT-QUENTIN-FALLAVIER	LGV LYON-TURIN	1	300m
SAINT-SAUVEUR	908000	4	30m
SAINT-VICTOR-DE-CESSIEU	905000	3	100m
SAINT-VICTOR-DE-CESSIEU	LGV LYON-TURIN	1	300m
SAINTE-BLANDINE	LGV LYON-TURIN	1	300m
SALAISE-SUR-SANNE	830000	1	300m
SATOLAS-ET-BONCE	LGV LYON-TURIN	1	300m
SAVAS-MEPIN	752000	1	300m
SEREZIN-DE-LA-TOUR	905000	3	100m
SEREZIN-DE-LA-TOUR	LGV LYON-TURIN	1	300m
SEYSSUEL	830000	1	300m
TECHE	908000	4	30m
TENCIN	909000	4	30m
TULLINS	908000	4	30m
VAULX-MILIEU	905000	3	100m
VAULX-MILIEU	LGV LYON-TURIN	1	300m
VIENNE	830000	1	300m
VILLARD-BONNOT	909000	4	30m
VILLEFONTAINE	905000	3	100m
VILLEFONTAINE	LGV LYON-TURIN	1	300m
VILLETTE-D'ANTHON	752000	1	300m
VILLETTE-D'ANTHON	CFAL Nord	1	300m
VINAY	908000	4	30m
VOIRON	905000	3	100m
VOREPPE	905000	2	250m
VOUREY	908000	4	30m

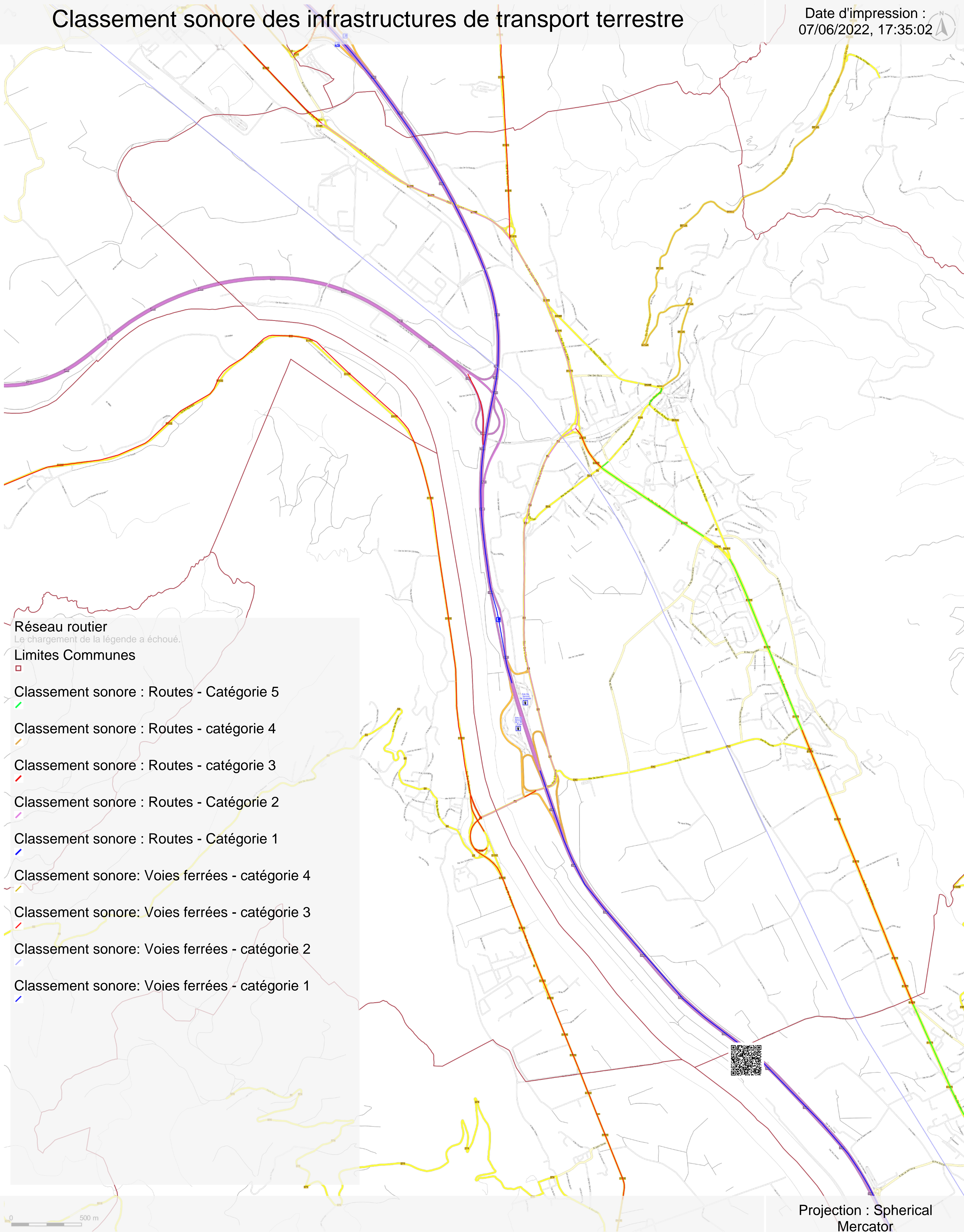

- Réseau routier  
Le chargement de la légende a échoué.
- Limites Communes
- Classement sonore : Routes - Catégorie 5
- Classement sonore : Routes - catégorie 4
- Classement sonore : Routes - catégorie 3
- Classement sonore : Routes - Catégorie 2
- Classement sonore : Routes - Catégorie 1
- Classement sonore: Voies ferrées - catégorie 4
- Classement sonore: Voies ferrées - catégorie 3
- Classement sonore: Voies ferrées - catégorie 2
- Classement sonore: Voies ferrées - catégorie 1

0 500 m

Projection : Spherical Mercator

Service producteur : DDT 38 (Direction Départementale des Territoires de l'Isère)

Données © MTES

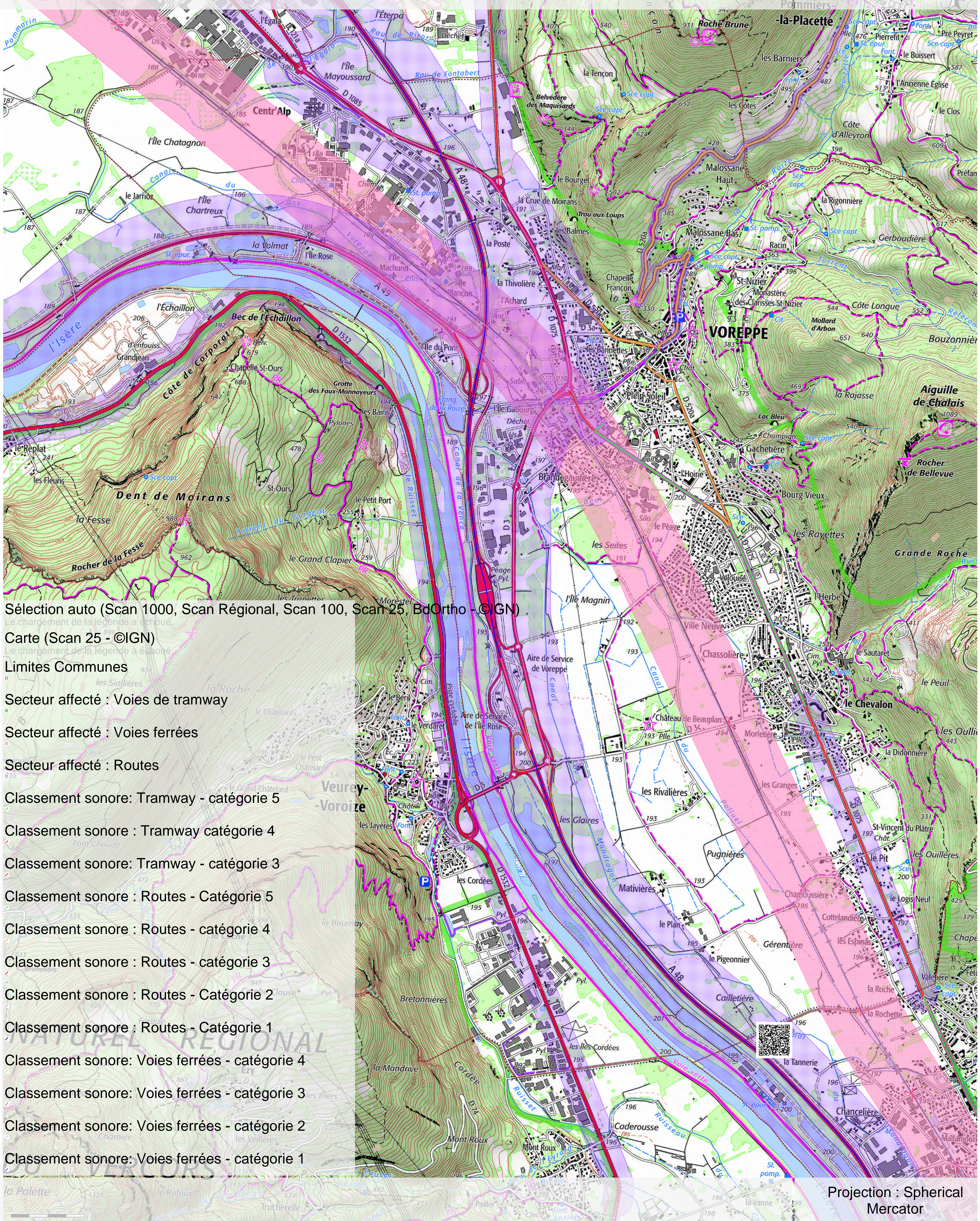

- Sélection auto (Scan 1000, Scan Régional, Scan 100, Scan 25, BdOrtho - ©IGN)
- Le chargement de la légende a échoué
- Carte (Scan 25 - ©IGN)
- Le chargement de la légende a échoué
- Limites Communes
- Secteur affecté : Voies de tramway
- Secteur affecté : Voies ferrées
- Secteur affecté : Routes
- Classement sonore: Tramway - catégorie 5
- Classement sonore : Tramway catégorie 4
- Classement sonore: Tramway - catégorie 3
- Classement sonore : Routes - Catégorie 5
- Classement sonore : Routes - catégorie 4
- Classement sonore : Routes - catégorie 3
- Classement sonore : Routes - Catégorie 2
- Classement sonore : Routes - Catégorie 1
- Classement sonore: Voies ferrées - catégorie 4
- Classement sonore: Voies ferrées - catégorie 3
- Classement sonore: Voies ferrées - catégorie 2
- Classement sonore: Voies ferrées - catégorie 1

Projection : Spherical Mercator

Service producteur : DDT 38 (Direction Départementale des Territoires de l'Isère)

Données © MTES

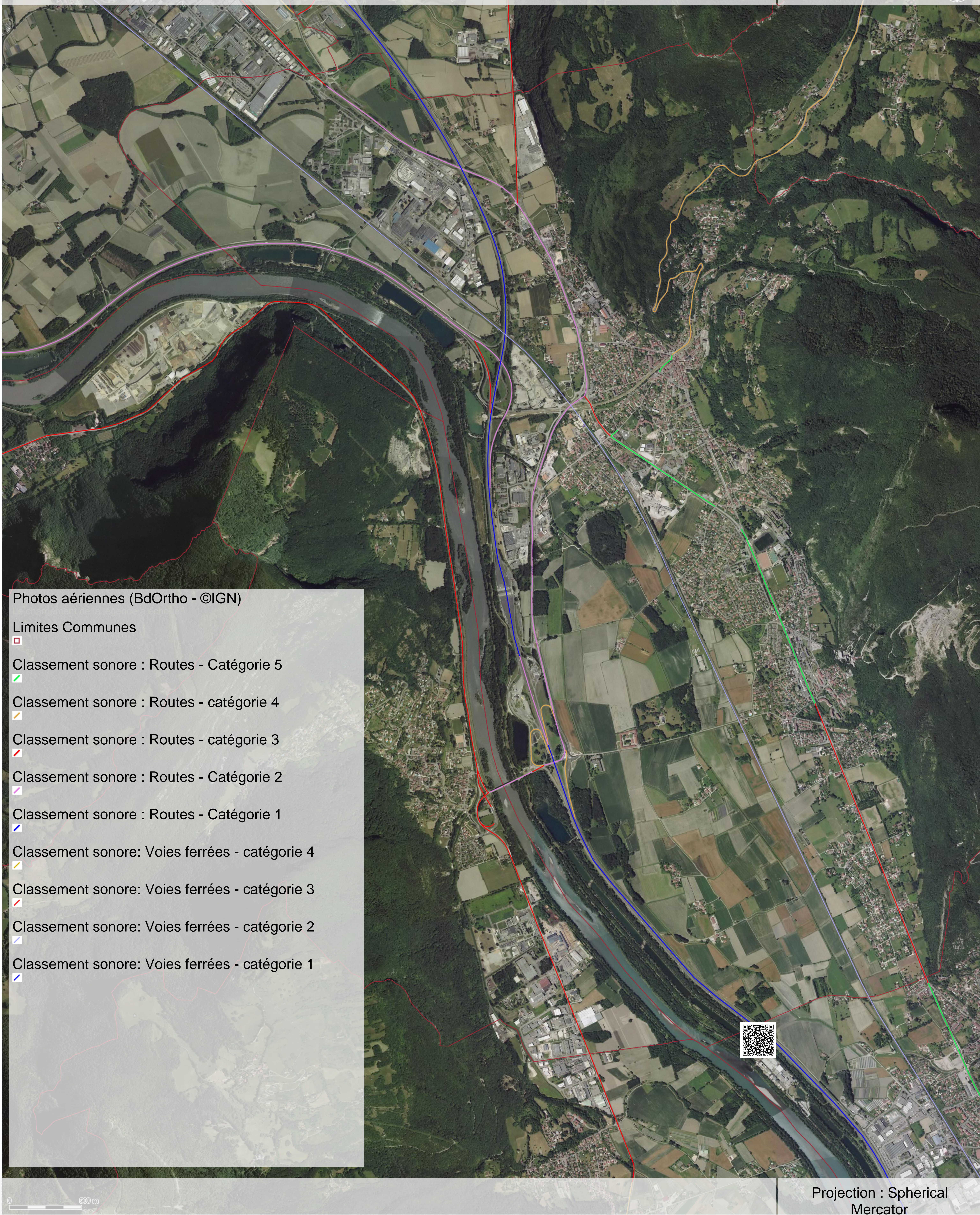

Photos aériennes (BdOrtho - ©IGN)

Limites Communes

Classement sonore : Routes - Catégorie 5

Classement sonore : Routes - catégorie 4

Classement sonore : Routes - catégorie 3

Classement sonore : Routes - Catégorie 2

Classement sonore : Routes - Catégorie 1

Classement sonore: Voies ferrées - catégorie 4

Classement sonore: Voies ferrées - catégorie 3

Classement sonore: Voies ferrées - catégorie 2

Classement sonore: Voies ferrées - catégorie 1



Projection : Spherical Mercator

Service producteur : DDT 38 (Direction Départementale des Territoires de l'Isère)

Données © MTES

31 mai 2011

Référence Document : 220004-Atlas cartographique bruit Grenoble hors Metro - Voreppe.doc

## **ATLAS DES CARTES DE BRUIT STRATEGIQUES DE L'AGGLOMERATION GRENOBLOISE HORS METRO**

### **COMMUNE DE VOREPPE**

#### **Contacts**

**Christine ARRAS** – Ingénieur chef de projet

**Emilie BERTRAND** – Ingénieur d'études

**Emmanuelle BOUDIB** – Technicienne d'études



*La solution acoustique, bien entendu[e]...*

## CONTENU DU DOCUMENT

*Les cartes sont éditées par commune au format permettant de visualiser l'ensemble du territoire intéressant au niveau de la cartographie du bruit (visualisation d'isophones dans la zone éditée). Les territoires non couverts par une infrastructure de transport ou une ICPE sont ignorés. Certaines cartes, référencées « sans objet », ne sont pas éditées car elles ne présentent pas d'élément relatif à la source de bruit et à l'indicateur retenu (pas de zone de dépassement, pas de positionnement d'ICPE).*

COMMUNE	TYPE DE CARTE	PAGE
<b>Voreppe</b>	Carte type a Lden sources routières	3
	Carte type a Lden sources ferroviaires	4
	Carte type a Lden sources industrielles	5
	Carte type a Lden source aéroportuaire	sans objet
	Carte type a Ln sources routières	6
	Carte type a Ln sources ferroviaires	7
	Carte type a Ln sources industrielles	sans objet
	Carte type a Ln source aéroportuaire	sans objet
	Carte type c Lden sources routières - dépassement de seuil	8
	Carte type c Lden sources ferroviaires - dépassement de seuil	9
	Carte type c Lden sources industrielles - dépassement de seuil	sans objet
	Carte type c Lden source aéroportuaire - dépassement de seuil	sans objet
	Carte type c Ln sources routières - dépassement de seuil	10
	Carte type c Ln sources ferroviaires - dépassement de seuil	sans objet
	Carte type c Ln sources industrielles - dépassement de seuil	sans objet
	Carte type c Ln source aéroportuaire - dépassement de seuil	sans objet
	Carte type b – Périmètre de nuisance sonore selon l'arrêté du 30 mai 96	11

# COMMUNE DE VOREPPE

## CARTE DE TYPE A LDEN SOURCES ROUTIERES

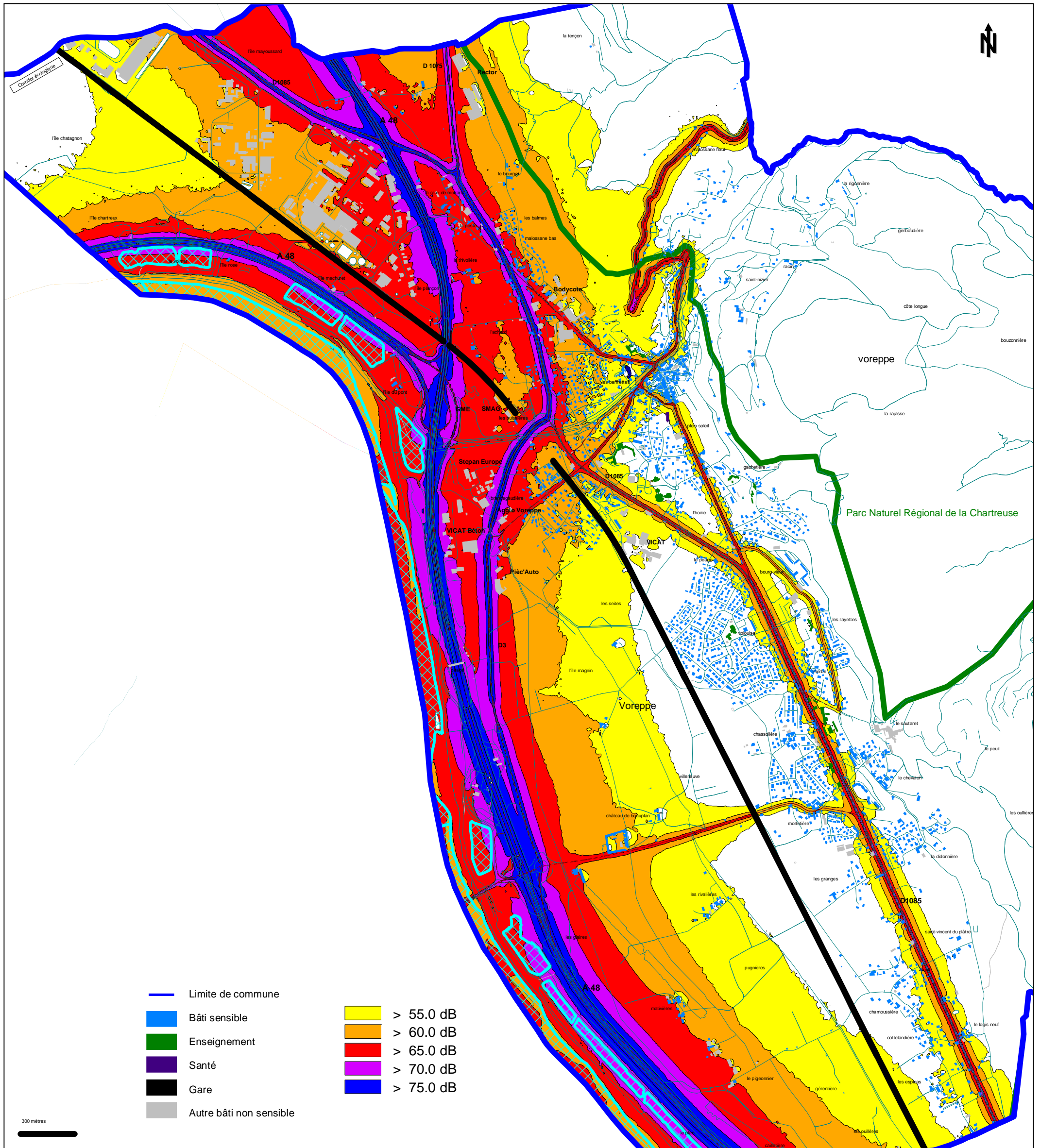

# COMMUNE DE VOREPPE

## CARTE DE TYPE A LDEN SOURCES FERROVIAIRES

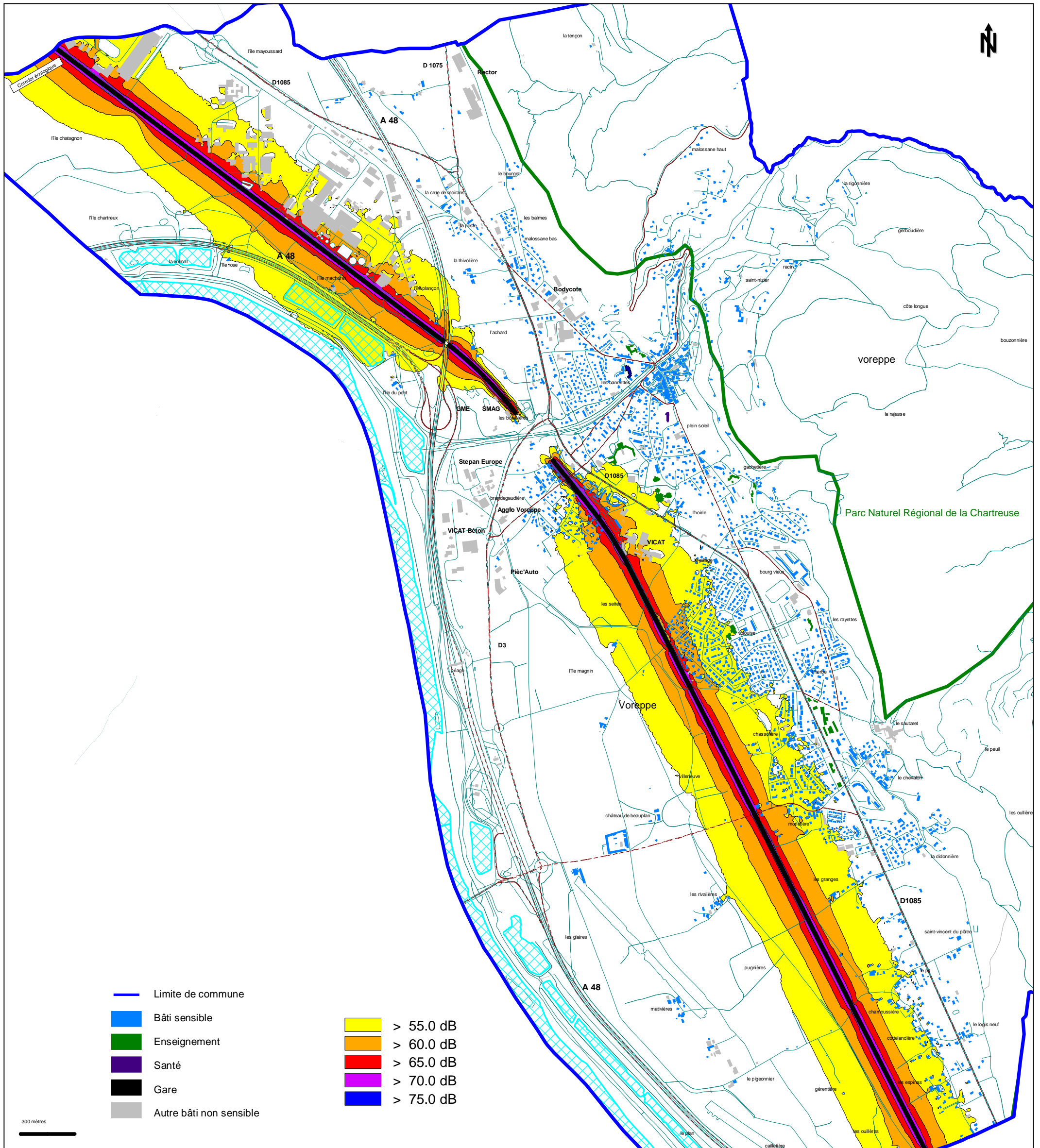



# COMMUNE DE VOREPPE

## CARTE DE TYPE A LN SOURCES ROUTIERES

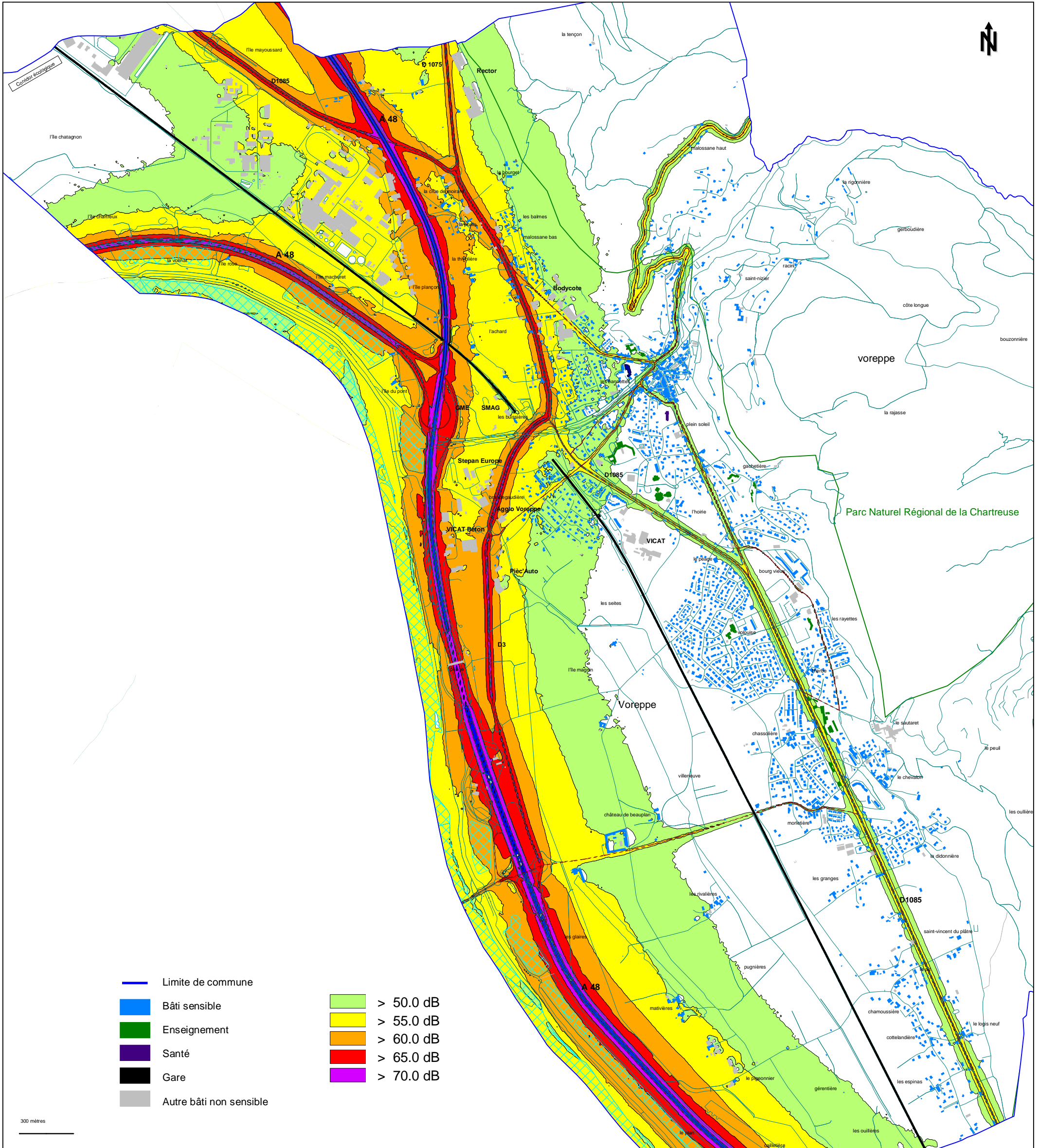



# COMMUNE DE VOREPPE

## CARTE DE TYPE C Lden SOURCES ROUTIERES - DEPASSEMENT DE SEUIL

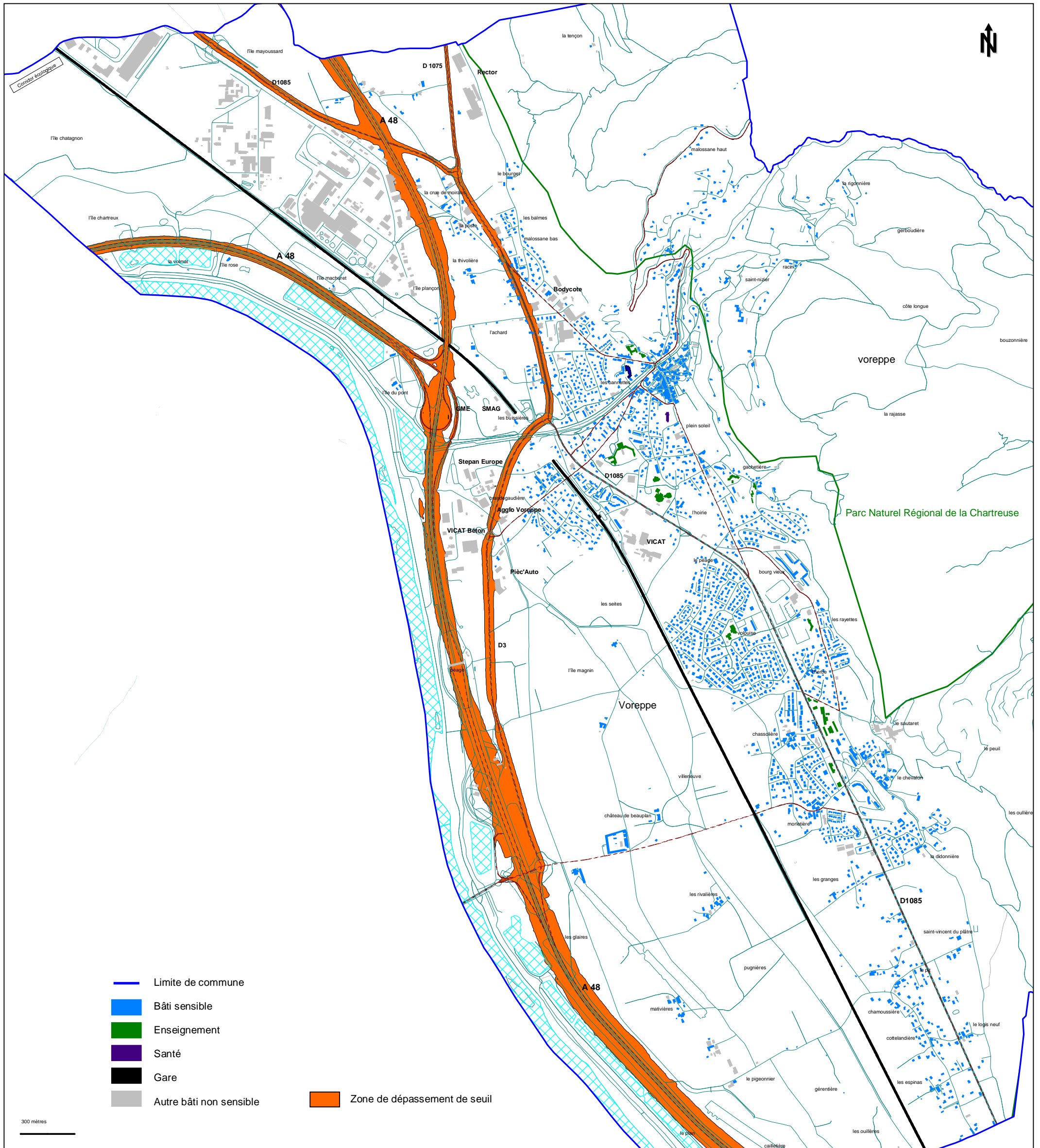

# COMMUNE DE VOREPPE

## CARTE DE TYPE C LDEN SOURCES FERROVIAIRES - DEPASSEMENT DE SEUIL

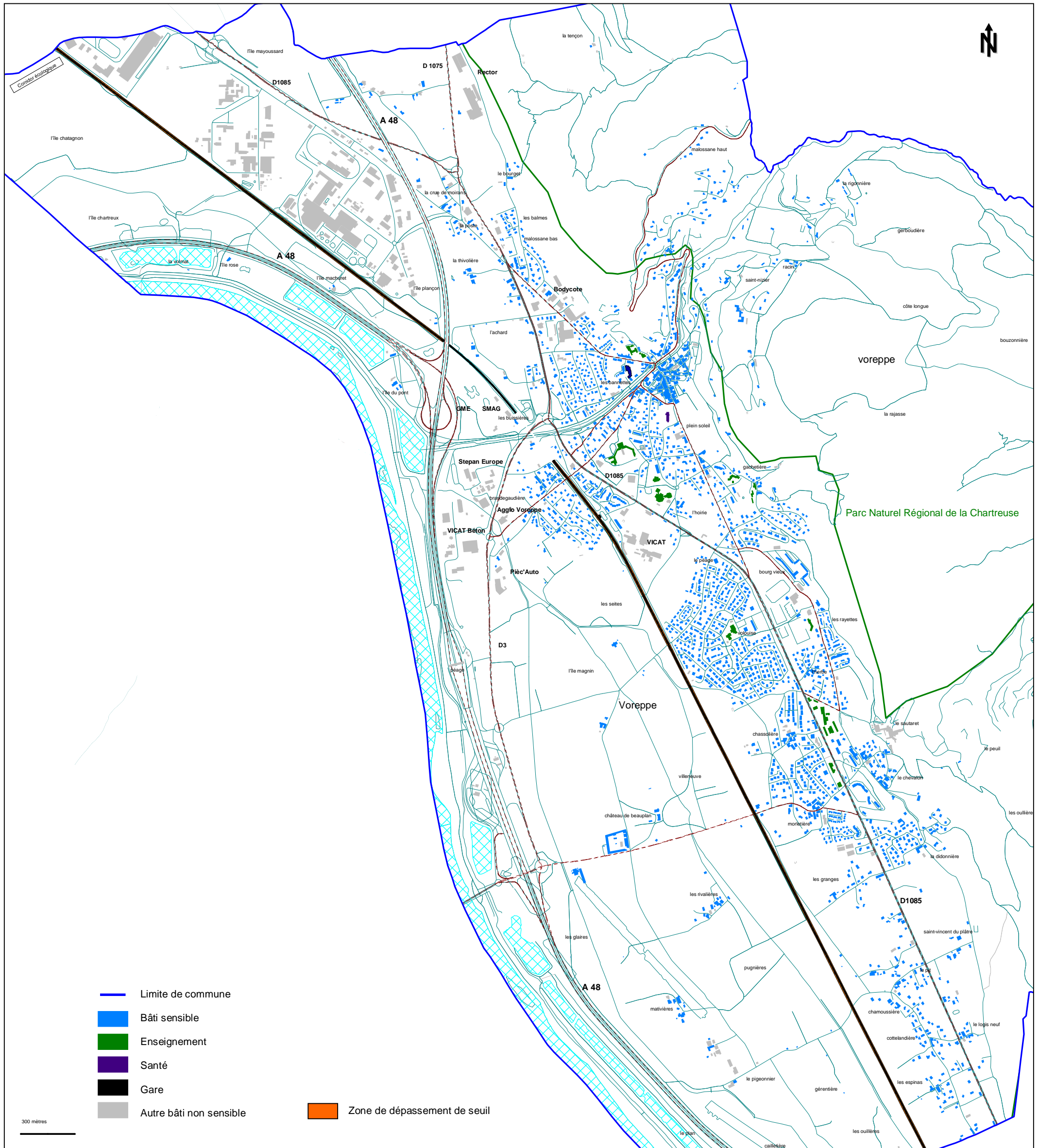

# COMMUNE DE VOREPPE

## CARTE DE TYPE C LN SOURCES ROUTIERES - DEPASSEMENT DE SEUIL

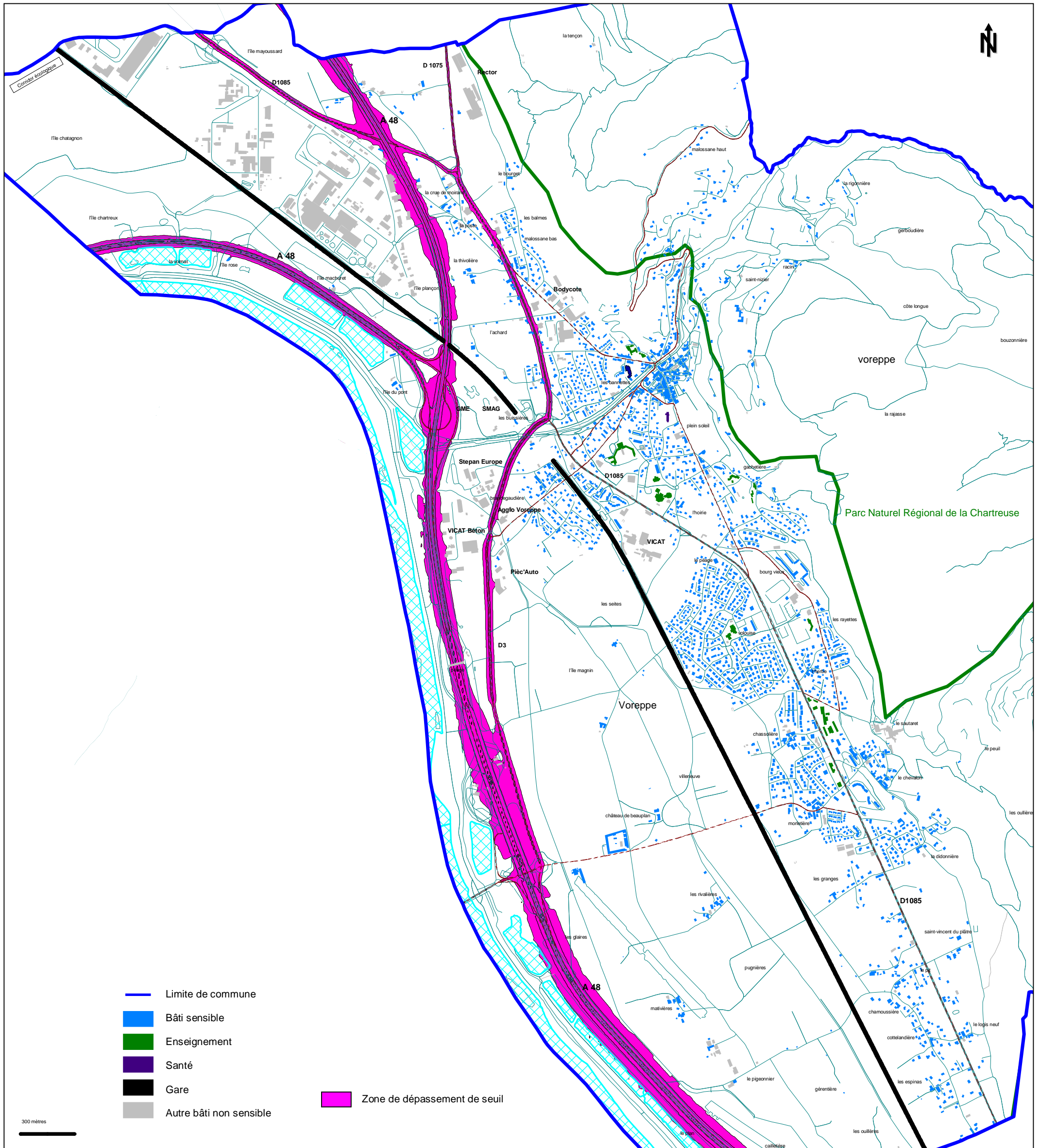

# COMMUNE DE VOREPPE

## CARTE DE TYPE B : PERIMETRE DE NUISANCE SONORE SELON L'ARRETE DU 30 MAI 1996

