

5g3

ARRETE DE PROTECTION DE BIOTOPE



Plan local d'urbanisme intercommunal valant SCOT

- Approbation du Plan Local d'Urbanisme Intercommunal valant SCOT en date du
31 mars 2022

Vu pour être annexé à la délibération du Conseil Communautaire en date du
31 mars 2022.

ARRETE DE PROTECTION DE BIOTOPE

L'arrêté préfectoral de protection de biotope est un outil juridique pour la préservation des espèces protégées et de l'équilibre biologique des milieux naturels qui, pour ce faire, contient des mesures tendant à favoriser la conservation des biotopes ou interdisant les actions pouvant porter atteinte à l'équilibre écologique des milieux.

Le périmètre du PLUi de la Montagne Bourbonnaise est concerné par l'arrêté préfectoral n°1104/2019 en date du 11 Avril 2019 portant protection du biotope de l'écrevisse à pieds blancs et des espèces patrimoniales associées.

Cet arrêté est joint ci-après.

PRÉFÈTE DE L'ALLIER

**Direction départementale des territoires
Service Environnement**

Bureau : Espaces Naturels Forêt Chasse

N° 1104 / 2019

**ARRÊTÉ PRÉFECTORAL
portant protection du biotope de l'écrevisse à pieds blancs
et des espèces patrimoniales associées**

**La préfète de l'Allier,
Officier de la Légion d'honneur
Officier de l'ordre national du Mérite**

Vu la directive européenne du 21 mai 1992 sur la conservation des habitats naturels de la faune et de la flore sauvage ;

Vu décision d'exécution de la Commission européenne du 12 décembre 2017 arrêtant une onzième liste actualisée des sites d'importance communautaire pour la région biogéographique continentale ;

Vu les articles L110-1, L411-1 à L411-6 et L415-1 à L415-6 du code de l'environnement ;

Vu les articles R411-1, R411-15 à R411-17 et R415-1 du code de l'environnement ;

Vu l'arrêté interministériel du 21 juillet 1983, modifié par arrêté du 28 janvier 2000, relatif à la protection des écrevisses autochtones ;

Vu l'arrêté interministériel du 8 décembre 1988, fixant la liste des poissons protégés sur l'ensemble du territoire national ;

Vu l'arrêté préfectoral n° 822/2017 du 21 mars 2017 portant approbation du Document d'Objectif du site Natura 2000 FR8302036 « Rivières de la Montagne Bourbonnaise » ;

Vu la demande du Président de la Fédération de l'Allier pour la Pêche et la Protection du Milieu Aquatique du 3 juin 2016 ;

Vu l'avis de la Commission Départementale de la Nature, des Paysages et des Sites, siégeant en formation Nature, émis le 2 avril 2019 ;

Vu l'avis favorable de la Chambre d'Agriculture du 25 janvier 2019 ;

Vu l'avis favorable de l'Office National des Forêts du 9 janvier 2019 ;

Vu les résultats de la consultation publique réalisée du 21 décembre 2018 au 11 janvier 2019 ;

Considérant le caractère indicateur de la qualité de l'habitat aquatique et de la qualité de l'eau de l'espèce écrevisses à pieds blancs ;

Considérant l'état de conservation de l'espèce écrevisse à pieds blancs à l'échelle nationale, classée vulnérable sur la liste rouge de l'IUCN (union internationale pour la conservation de la nature), et dans le département de l'Allier ;

Considérant que la préservation de l'habitat aquatique représente un enjeu important pour le maintien des populations d'écrevisses à pieds blancs dans le département de l'Allier ;

Considérant que l'écrevisse à pieds blancs, la truite fario, la lamproie de planer et le chabot partagent généralement le même biotope ;

Considérant l'argumentaire scientifique présenté par la Fédération de l'Allier pour la Pêche et la Protection du Milieu Aquatique et notamment les inventaires réalisés sur les cours d'eau visés à l'annexe 1 du présent arrêté attestant de la présence d'écrevisses à pieds blancs ;

Considérant les fortes exigences écologiques de l'écrevisse à pieds blancs, et dans une moindre mesure celle de la truite fario, notamment leur sensibilité à toute variation physique, chimique ou biologique, dans le milieu dans lequel elles vivent et que, à ce titre, il convient de protéger, en plus du biotope de ces espèces, l'amont hydraulique ainsi que ses abords par des mesures spécifiques ;

Sur proposition de Madame la secrétaire générale de la préfecture de l'Allier,

ARRÊTE

Article 1^{er} : Espèces visées

Il est instauré une zone de protection des biotopes sous la dénomination « Arrêté préfectoral portant protection du biotope de l'écrevisse à pieds blancs et des espèces patrimoniales associées » en faveur des espèces suivantes :

- Écrevisses à pieds blancs (*Austropotamobius pallipes*),
- Lamproie de Planer (*Lampetra planeri*),
- Truite Fario (*Salmo Trutta*),
- Chabot (*Cottus Gobio*).

Article 2 : Délimitation du périmètre de protection

Dans le but de conserver la qualité écologique du milieu et de protéger la qualité de l'eau et de l'habitat aquatique nécessaires à la reproduction, l'alimentation, au repos et à la survie de ces espèces, une zone de protection est délimitée autour de chacun des cours d'eau identifiés sur les cartographies figurant en annexe 1 du présent arrêté.

Cette zone est subdivisée en trois périmètres de protection :

- un périmètre immédiat constitué par le lit mineur du cours d'eau (chenal et berges),
- un périmètre rapproché s'étendant sur 20 mètres de part et d'autre du cours d'eau,
- un périmètre global s'étendant sur 100 mètres de part et d'autre du cours d'eau.

Les trois périmètres sont reportés sur les cartographies qui figurent en annexe 1 du présent arrêté (cette annexe comprend 15 pages).

La liste des parcelles cadastrales, comprises dans le périmètre de protection rapproché, figure en annexe 2 du présent arrêté (cette annexe comprend 21 pages).

La liste des parcelles cadastrales, comprises dans le périmètre de protection global, figure en annexe 2 bis du présent arrêté (cette annexe comprend 42 pages).

Article 3 : Activités réglementées dans le périmètre immédiat (lit mineur)

Dans le lit mineur sont interdits :

- la pêche,
- l'introduction d'espèces animales ou végétales,
- la pose de clôtures permanentes en travers du cours d'eau,
- la pénétration du bétail, exceptée pour l'abreuvement et le franchissement au niveau d'ouvrages naturels ou artificiels aménagés à cet effet et dont le substrat est stable et la largeur n'excède pas 7 mètres,
- le stockage des rémanents de coupes forestières ou de coupes d'entretien,
- la circulation de tous les véhicules non motorisés, des chevaux et des piétons en dehors des ouvrages permanents ou temporaires aménagés à cet effet.

L'utilisation de dispositifs de franchissement pour l'exploitation forestière est soumise à validation préalable de la Direction Départementale des Territoires de l'Allier.

Article 4 : Activités réglementées dans le périmètre rapproché de 20 m

D'une manière générale sont interdits :

- tous les travaux conduisant à la modification du profil du cours d'eau,
- l'extraction de granulats,
- les dépôts et remblais.

Les activités agricoles, pastorales, maraîchères et forestières, continuent à s'exercer librement pour les propriétaires et ayants droit conformément aux usages et régimes en vigueur pour l'exploitation et l'entretien courant sous réserve des interdictions suivantes :

- la création de fossés ou la pose de drain aboutissant directement au cours d'eau,
- la conversion des prairies en cultures,
- le labour des prairies naturelles,
- les prélèvements d'eau, à l'exception de ceux nécessaires à l'abreuvement direct des animaux,
- la plantation d'essences végétales de résineux, non spontanées ou allochtones, en peuplement pur,
- la création de places de dépôt pour le bois,

- le drainage par fossés des aires de stockage du bois et de retournement des engins,
- la création de desserte forestière sauf si les fossés de drainage sont équipés de pièges à sédiments, si les dessertes sont aménagées de revers d'eau et si ces dispositifs sont entretenus de manière à conserver leur efficacité et qu'il est impossible de réaliser la desserte en dehors du périmètre des 20 m,
- la mise à nu des sols, notamment par coupe rase ou dessouchage.

Article 5 : Activités réglementées dans le périmètre global de 100 m

Dans le périmètre global, sont interdits :

- l'utilisation de produits phytosanitaires y compris pour l'entretien des parcelles, des clôtures, des accotements, des voies de communication, des emprises de lignes électriques et téléphoniques et des voies privées ;
- le stockage, le remplissage, le rinçage et le lavage du matériel de traitement, ou contenant des produits phytosanitaires ou toxiques en dehors des bâtiments et des aires permettant d'empêcher la pollution du milieu ;
- la création de nouvelles retenues d'eau ;
- l'extension ou la remise en eau d'anciens plans d'eau, permanents ou temporaires, en communication, directe ou indirecte, avec le cours d'eau.

Article 6 : Dérogations

Les dispositions des articles 3, 4 et 5 ne s'appliquent pas aux services de police, de sécurité, de surveillance et aux opérations de sauvetage.

Les dispositions des articles 3, 4 et 5 ne s'appliquent pas à des opérations menées à des fins d'inventaires et de connaissances scientifiques.

L'interdiction de circulation piétonne et équestre dans le lit du cours d'eau prévue à l'article 3, ne s'applique pas aux propriétaires et ayants droit dans le cadre de travaux de gestion ou d'entretien. Les équipages de vénerie en action de chasse pourront traverser ponctuellement le cours d'eau si aucune alternative n'est possible.

La disposition concernant l'interdiction de mise à nu des sols, prévue à l'article 4, ne concerne pas les opérations de restauration d'habitats naturels visant l'amélioration de la qualité écologique du site.

Cette interdiction de mise à nu ne s'applique pas en cas de problème sanitaire avéré sur les peuplements.

Cette mesure ne concerne pas la régénération naturelle, au stade coupe définitive, obtenue par coupe progressive.

L'utilisation de produits phytosanitaires et autres produits chimiques dont l'interdiction est prévue à l'article 5, est possible dans les zones soumises à lutte obligatoire contre certaines espèces (ex. chardon, ambroisie ...) uniquement si le traitement mécanique est impossible.

Des dérogations aux interdictions des articles 3, 4 et 5 pourront être accordées par la Direction Départementale des Territoires de l'Allier, sur demande individuelle écrite circonstanciée et justifiée.

Article 7 : Rappel de la réglementation en vigueur à l'échelle nationale ou départementale

À l'échelle nationale :

En vue d'assurer la protection des espaces naturels, la circulation des véhicules à moteur est interdite en dehors des voies classées dans le domaine public routier de l'État, des départements et des communes, des chemins ruraux et des voies privées ouvertes à la circulation publique des véhicules à moteur (L362-1 du code de l'environnement).

À l'échelle départementale :

L'épandage et le stockage, en dehors des installations prévues à cet effet, d'effluents d'élevage sont interdits dans le périmètre de 35 mètres de part et d'autre des cours d'eau (Règlement Sanitaire Départemental de l'Allier).

Article 8 : Comité de suivi

Un comité de suivi est institué par le présent arrêté.

Il est présidé par la Direction Départementale des Territoires de l'Allier et composé de :

- la Direction Régionale de l'Environnement, de l'Aménagement et du Logement Auvergne Rhône-Alpes,
- le Conseil Départemental de l'Allier,
- l'Office National de la Chasse et de la Faune Sauvage,
- l'Agence Française pour la Biodiversité,
- l'Office National des Forêts,
- la Chambre d'Agriculture de l'Allier,
- le Centre National de la Propriété Forestière,
- le Conservatoire d'Espaces Naturels de l'Allier
- et la Fédération de l'Allier pour la Pêche et la Protection du Milieu Aquatique.

Le comité de suivi aura pour rôle de suivre l'état des populations d'écrevisses, l'état de conservation des habitats et les mesures mises en œuvre pour la préservation des espèces concernées par l'arrêté de protection de biotope.

Il pourra être sollicité par le préfet afin d'émettre un avis sur des demandes de dérogations.

Article 9 : Evolution de l'arrêté

Le préfet pourra procéder à une mise à jour des cartographies annexées à l'arrêté en cas de découverte de nouvelles populations d'écrevisses à pieds blancs et après avis du comité de suivi.

Article 10 : Sanctions

Sans préjudice des dispositions des autres réglementation en vigueur, les infractions aux dispositions du présent arrêté seront passibles des peines prévues à l'article R415-1 du code de l'environnement.

Article 11 : Publicité

Le présent arrêté fera l'objet de la publicité suivante :

- il sera affiché en mairie dans chacune des communes concernées, listées en annexe 2,
- il sera publié au recueil des actes administratifs du département de l'Allier,
- un avis sera publié dans deux journaux régionaux ou locaux diffusés dans tout le département.

Article 12 : Voie de recours

Tout recours contentieux contre le présent arrêté devra être présenté devant le tribunal administratif de Clermont-Ferrand dans un délai de deux mois à compter de sa publication. La juridiction administrative peut également être saisie par l'application Télérecours Citoyens accessible à partir du site www.telerecours.fr.

Article 13 – Notification de l'arrêté

Cet arrêté sera notifié à :

- Madame la sous-préfète de Vichy,
- Madame la sous-préfète de Montluçon,
- Mesdames et Messieurs les Maires des communes de Arfeuilles, Busset, Châtel-Montagne, Coulevre, Ferrières-sur-Sichon, Isle-et-Bardais, La Chapelle, La Guillerme, Laprugne, Lavoine, Le Brethon, Le Breuil, Le Mayet-de-Montagne, Mariol, Meaulne-Vitray, Nizerolles, Saint-Plaisir, Theneuille et Vallon-en-Sully,
- Madame la Présidente de la Communauté de Communes du Pays de Tronçais,
- Monsieur le Président de la Communauté de Communes du Val de Cher,
- Monsieur le Président de la Communauté de Communes du Bocage Bourbonnais,
- Monsieur le Président de la Communauté de Communes du Pays de Lapalisse,
- Monsieur le Président de Vichy-Communauté,
- Monsieur le Président du Conseil Départemental de l'Allier,
- Monsieur le Président de la Chambre d'Agriculture de l'Allier,
- Madame la Directrice Régionale de l'Environnement, de l'Aménagement et du Logement Auvergne Rhône-Alpes,
- Madame la Directrice Départementale des Territoires de l'Allier,
- Madame la Directrice Départementale de la Cohésion Sociale et de la Protection des Populations de l'Allier,
- Monsieur le Directeur de l'Agence Berry Bourbonnais de l'Office National des Forêts,
- Monsieur le Chef du service départemental de l'Office National de la Chasse et de la Faune Sauvage,
- Monsieur le Chef du service départemental de l'Agence Française pour la Biodiversité,
- Monsieur le directeur du Centre Régional de la Propriété Forestière,
- Monsieur le Président de la Fédération de l'Allier pour la Pêche et la Protection du Milieu Aquatique,
- Monsieur le Président de l'Association interdépartementale des pêcheurs professionnels de l'Allier,
- Monsieur le Président de la Fédération Départementale des Chasseurs de l'Allier,
- Monsieur le Président du Conservatoire d'Espaces Naturels de l'Allier,
- Monsieur le Président du Syndicat Mixte des Monts de la Madeleine.

Article 14 – Exécution

Sont chargés, chacun en ce qui le concerne, de l'exécution du présent arrêté qui sera publié au recueil des actes administratifs de l'Allier :

- la Secrétaire Générale de la Préfecture de l'Allier,
- la Sous-Préfète de Vichy,
- la Sous-Préfète de Montluçon,
- les Maires des communes de Arfeuilles, Busset, Châtel-Montagne, Couleuvre, Ferrières-sur-Sichon, Isle-et-Bardais, La Chapelle, La Guillerme, Laprugne, Lavoine, Le Brethon, Le Breuil, Le Mayet-de-Montagne, Mariol, Meaulne-Vitray, Nizerolles, Saint-Plaisir, Theneuille et Vallon-en-Sully,
- la Présidente de la Communauté de Communes du Pays de Tronçais,
- le Président de la Communauté de Communes du Val de Cher,
- le Président de la Communauté de Communes du Bocage Bourbonnais,
- le Président de la Communauté de Communes du Pays de Lapalisse,
- le Président de Vichy-Communauté,
- la Directrice Régionale de l'Environnement, de l'Aménagement et du Logement Auvergne-Rhône-Alpes,
- la Directrice Départementale des Territoires de l'Allier,
- le Directeur de l'Agence Berry-Bourbonnais de l'Office National des Forêts,
- le chef du service départemental de l'Office National de la Chasse et de la Faune Sauvage de l'Allier,
- le Chef du service départemental de l'Agence Française pour la Biodiversité de l'Allier,
- et le commandant du groupement de gendarmerie de l'Allier.

Moulins, le 11 AVR. 2019

Pour la préfète, et par délégation,
La secrétaire générale,

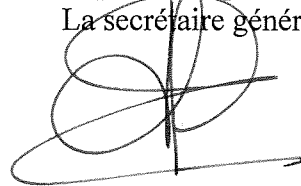

Hélène DEMOLOMBE-TOBIE

ANNEXE - 1 -

APPB écrevisses à pieds blancs et espèces associées

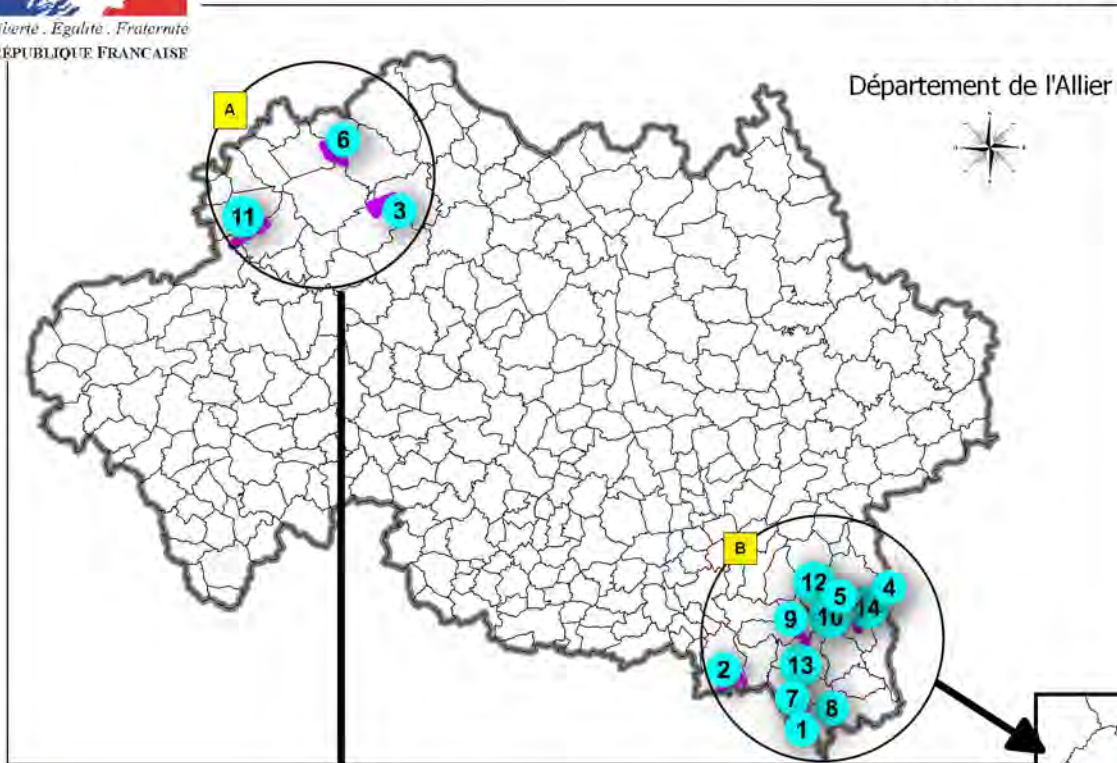



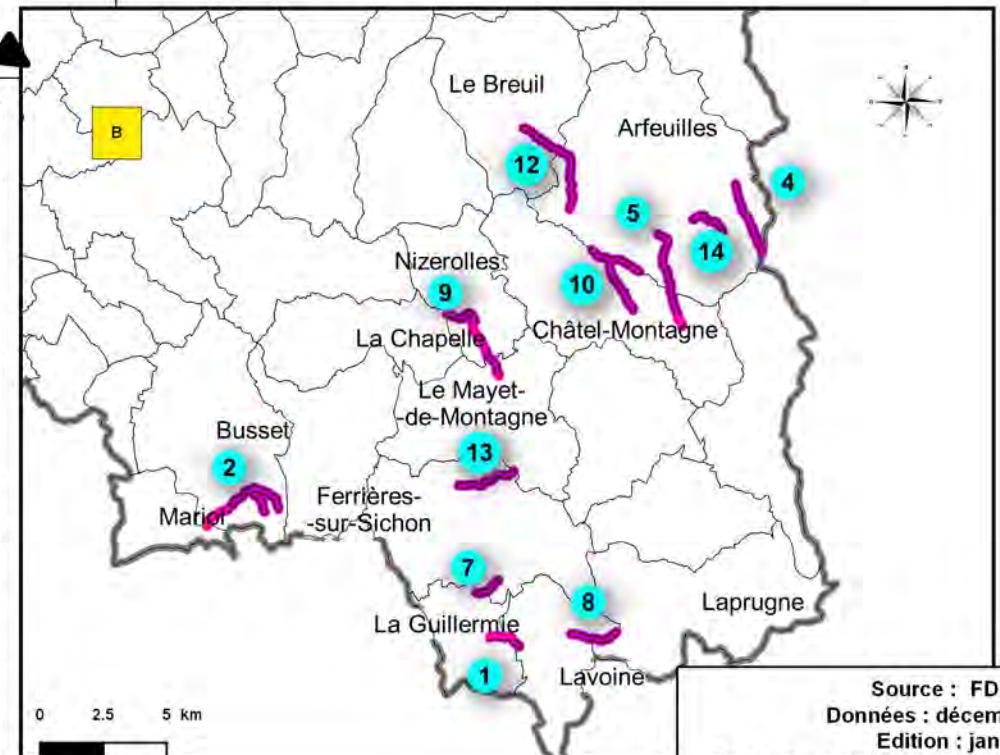
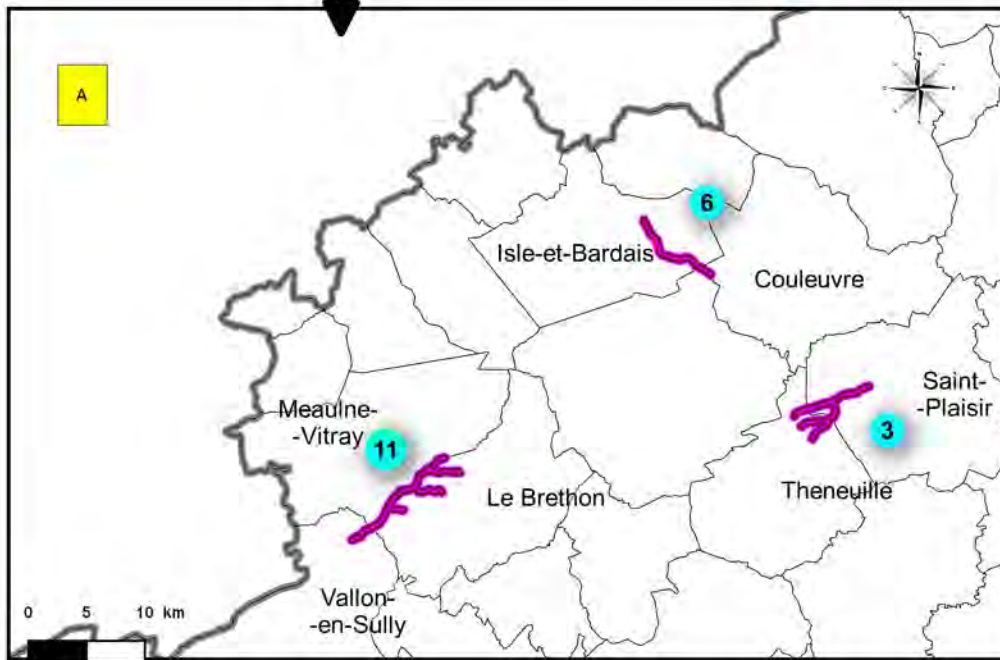

N°	cours d'eau
1	Ruisseau de Béchemore
2	Ruisseau des Combes
3	Ruisseaux du Cottignon et du Champs de la Loge
4	Ruisseau du Douanon
5	Ruisseau du Follet
6	Ruisseau de la Fontaine Jarsaud
7	Ruisseau de la Fond-Giraud
8	Ruisseau de la Goutte Pouzerattes
9	Ruisseau de Mits
10	Ruisseaux du Moulin-Gonge et du Bois Moutet
11	Ruisseau des Planchettes
12	Ruisseau des Quatre-Planches
13	Ruisseau de Vareille
14	Ruisseau du Verger



APPB - écrevisses à pieds blancs et espèces associées
-1 - ruisseau de Béchemore
Communes de la Guillermie et Lavoine



Périmètres de protection

-  immédiat
-  rapproché (20m)
-  global (100m)
-  Commune



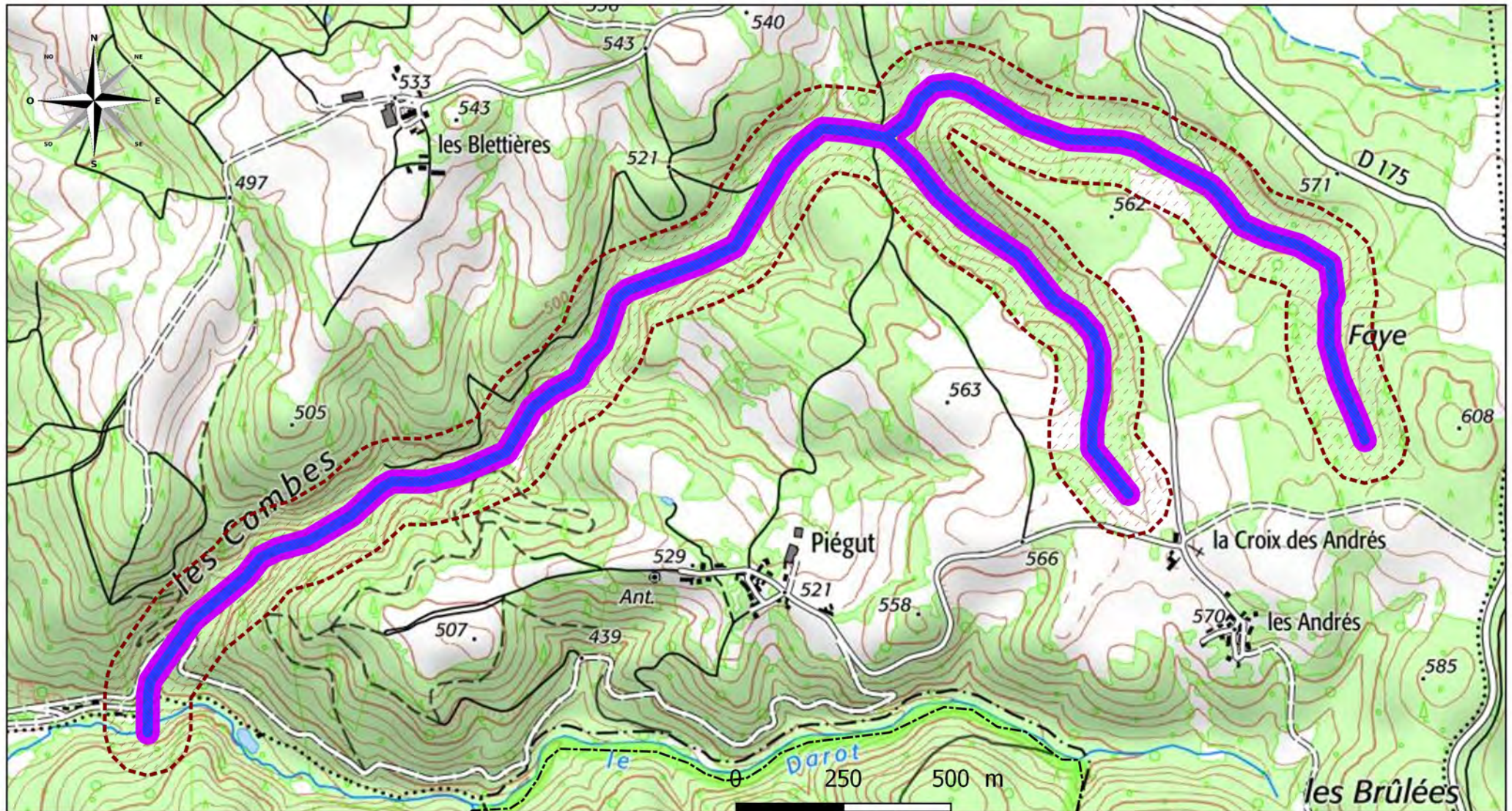

APPB - écrevisses à pieds blancs et espèces associées

-2 - ruisseau des Combes

Communes de Busset et Mariol



Périmètres de protection

-  immédiat
-  rapproché (20m)
-  global (100m)
-  Commune

APPB - écrevisses à pieds blancs et espèces associées

-4- ruisseau du Douanon

Commune d'Arfeuilles

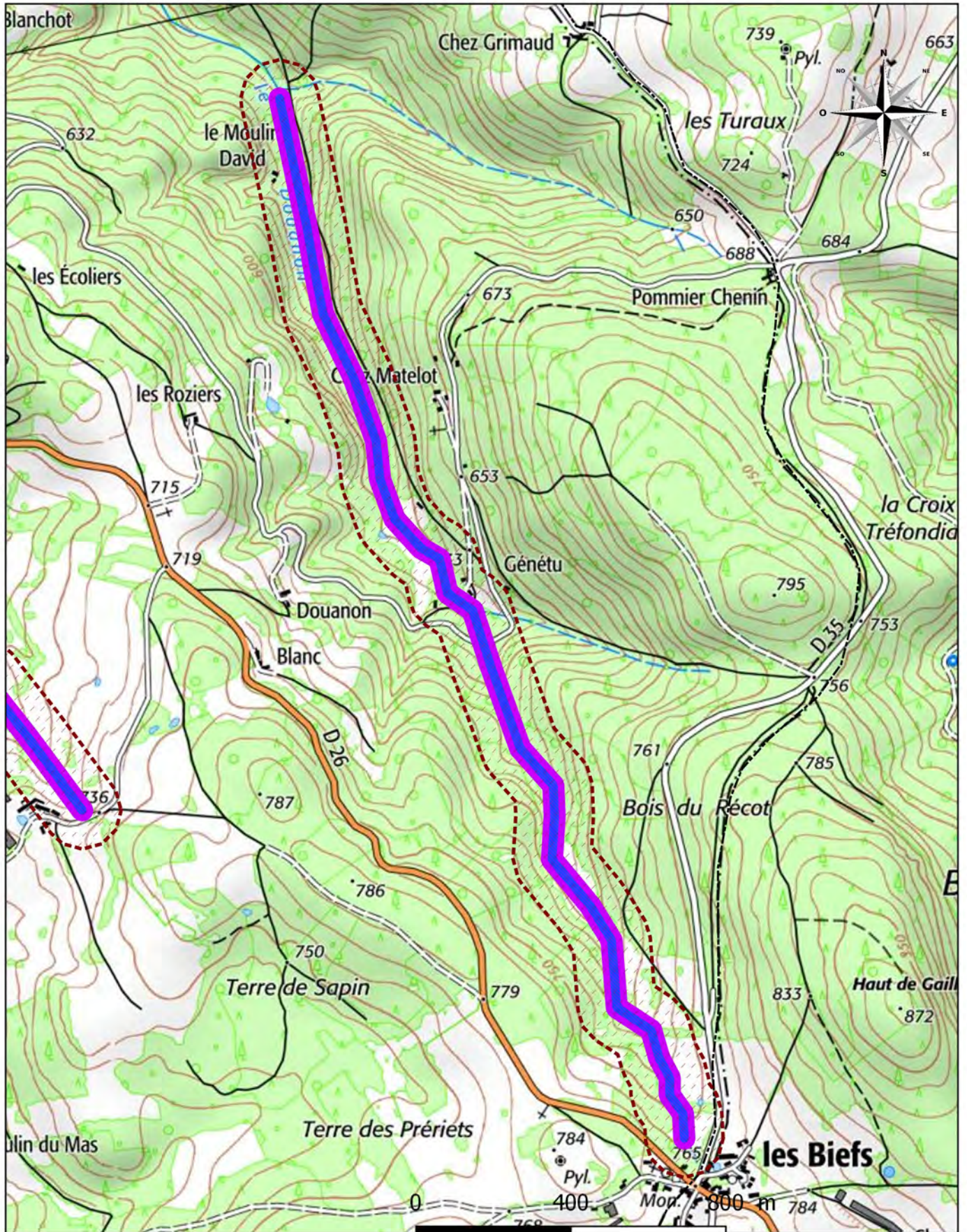

Périmètres de protection

- immédiat
- rapproché (20m)
- global (100m)
- Commune



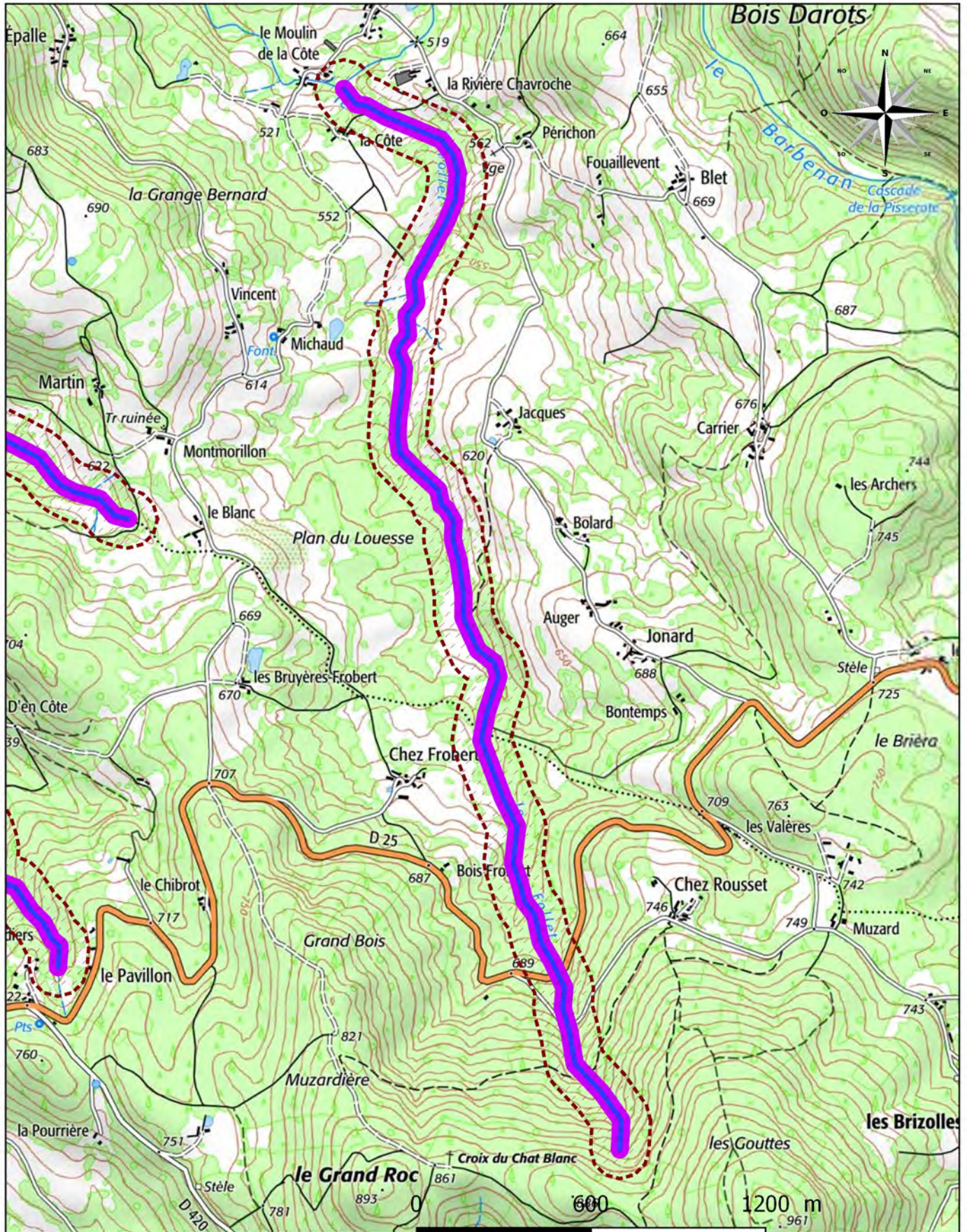

APPB - écrevisses à pieds blancs et espèces associées

-5- ruisseau du Follet

Communes d'Arfeuilles et de Châtel-Montagne



Périmètres de protection

-  immédiat
-  rapproché (20m)
-  global (100m)
-  Commune

APPB - écrevisses à pieds blancs et espèces associées

-6 - ruisseau de la Fontaine Jarsaud

Communes de d'Isle-et-Bardais et Couleuvre

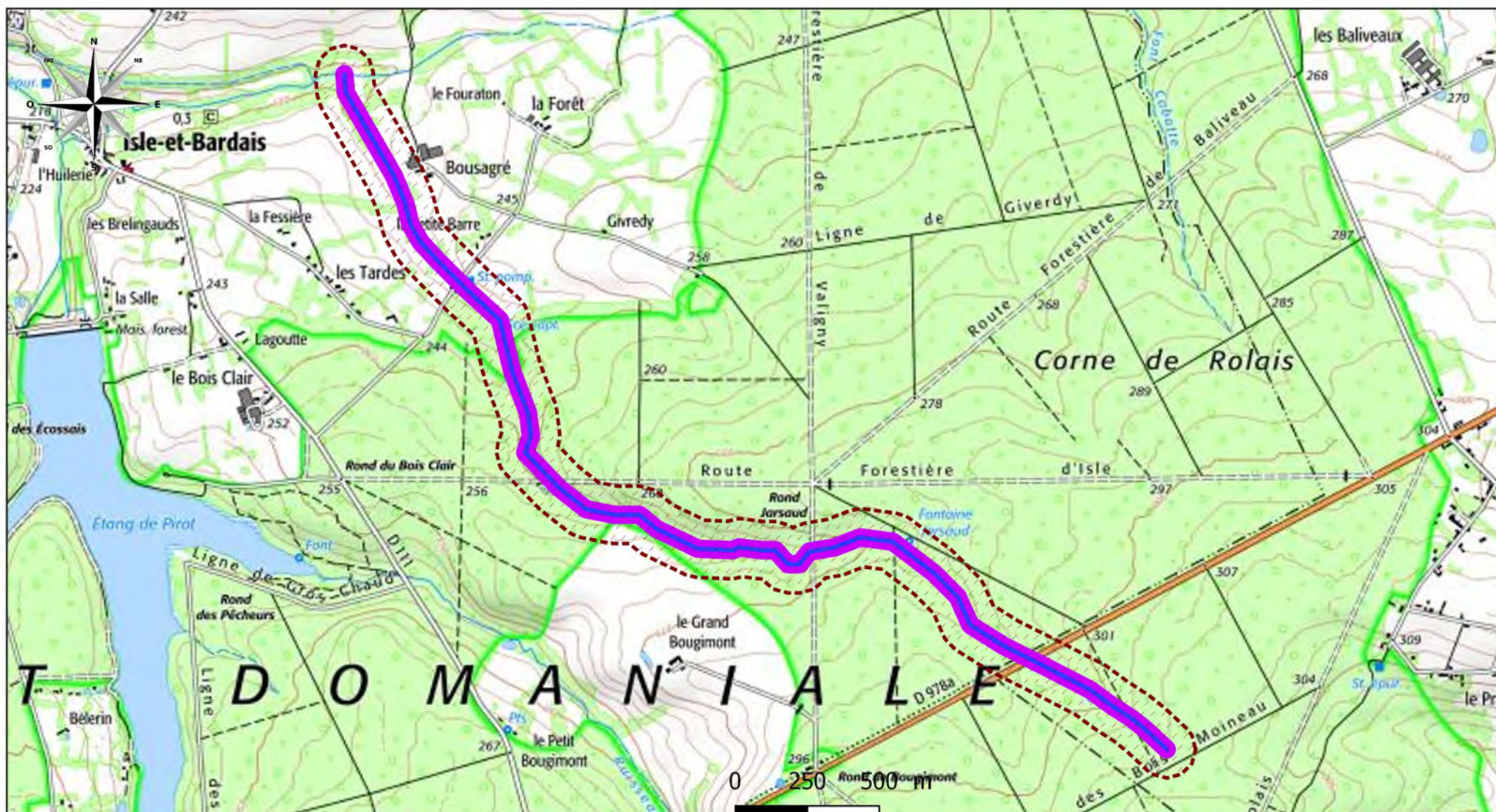

Périmètres de protection

- immédiat
- rapproché (20m)
- global (100m)
- Commune



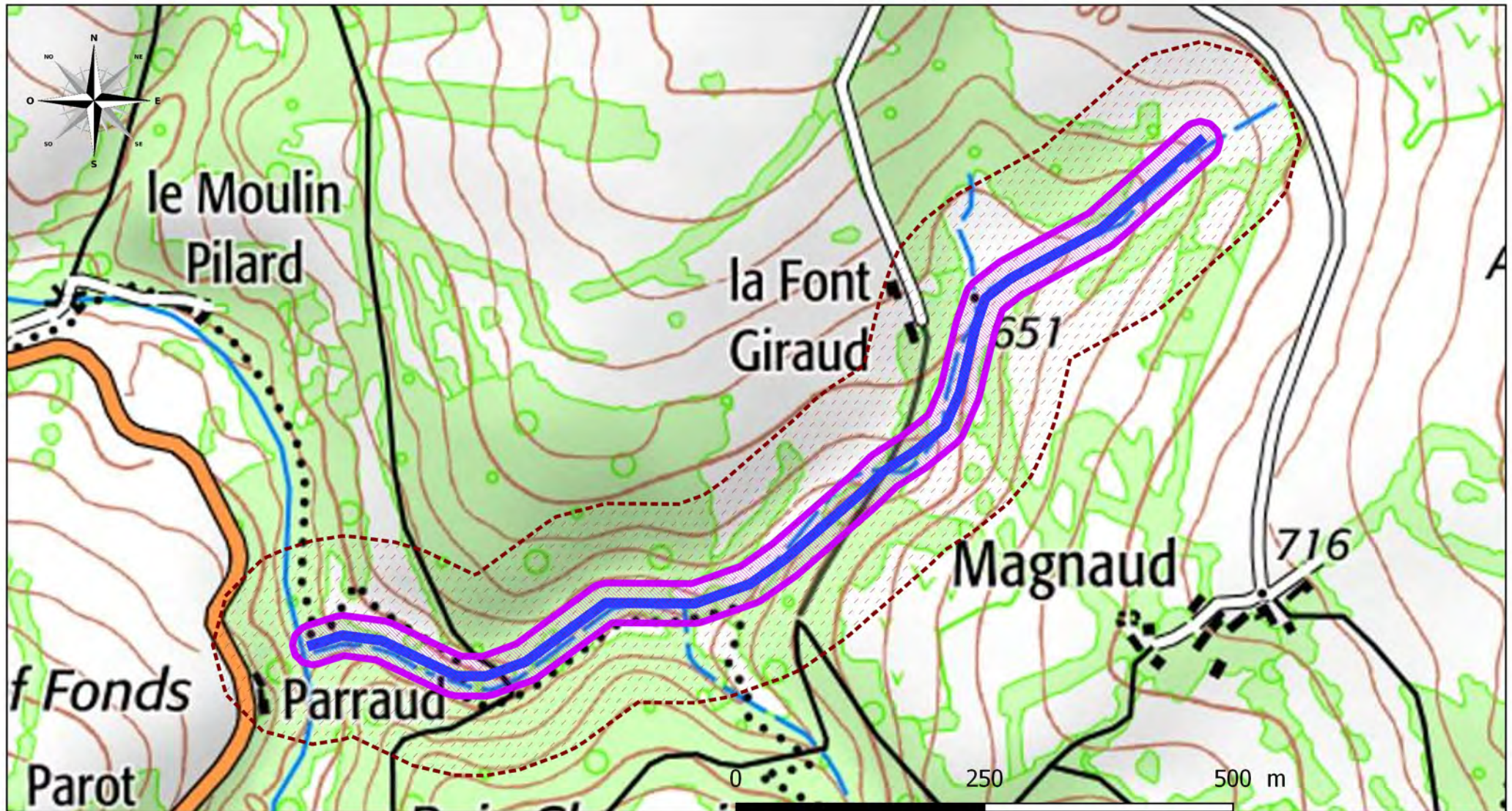

APPB - écrevisses à pieds blancs et espèces associées

-7 - ruisseau de la Fond-Giraud

Communes de Ferrières-sur-Sichon et la Guillermie





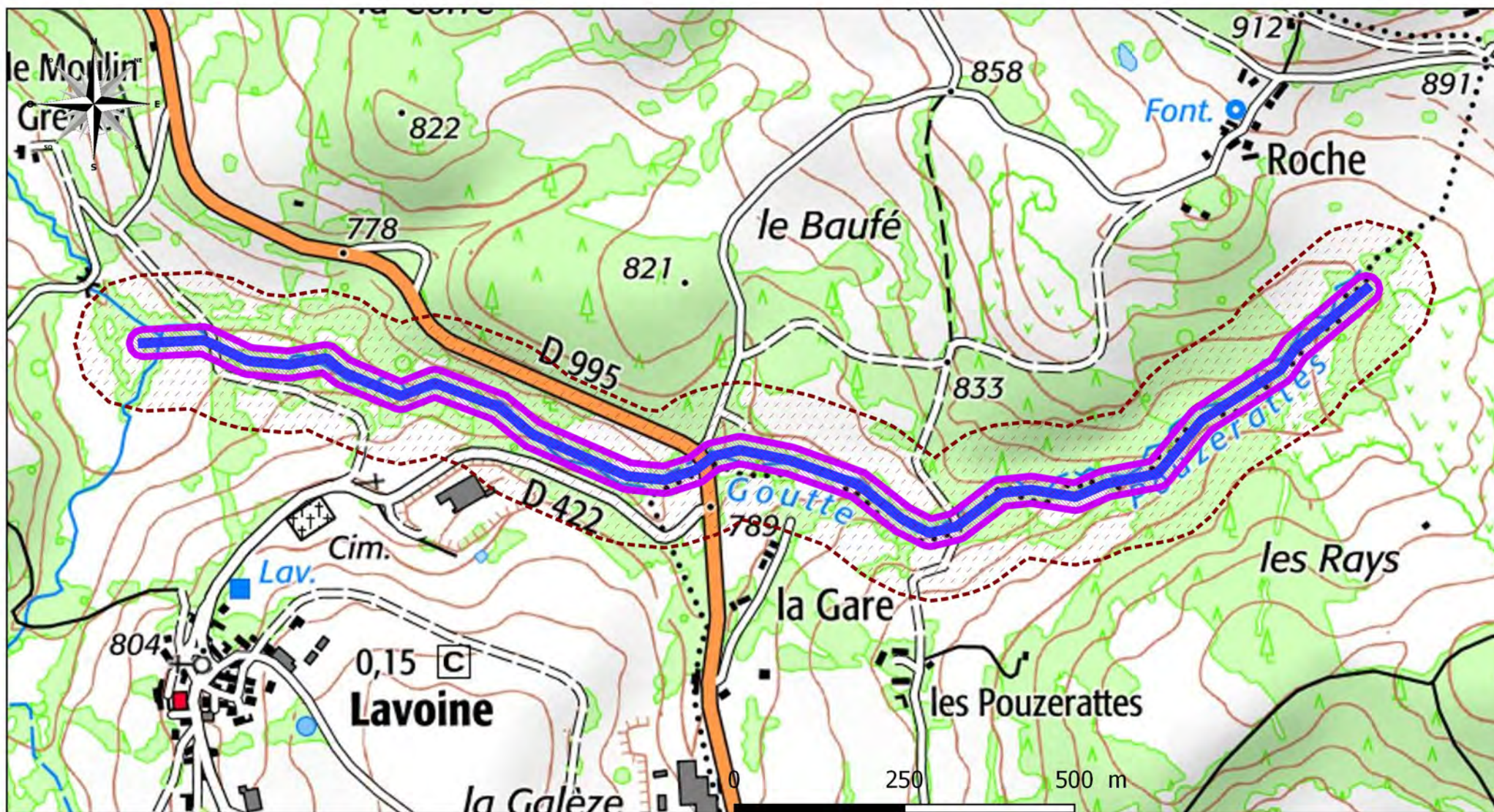

Périmètres de protection

-  immédiat
-  rapproché (20m)
-  global (100m)
-  Commune

APPB - écrevisses à pieds blancs et espèces associées -8 - ruisseau de la Goutte Pouzerattes Communes de Laprugne et Lavoine



Périmètres de protection

-  immédiat
-  rapproché (20m)
-  global (100m)
-  Commune

APPB - écrevisses à pieds blancs et espèces associées

-9- ruisseau de Mits

Communes de Nizerolles et Mayet-de-Montagnes

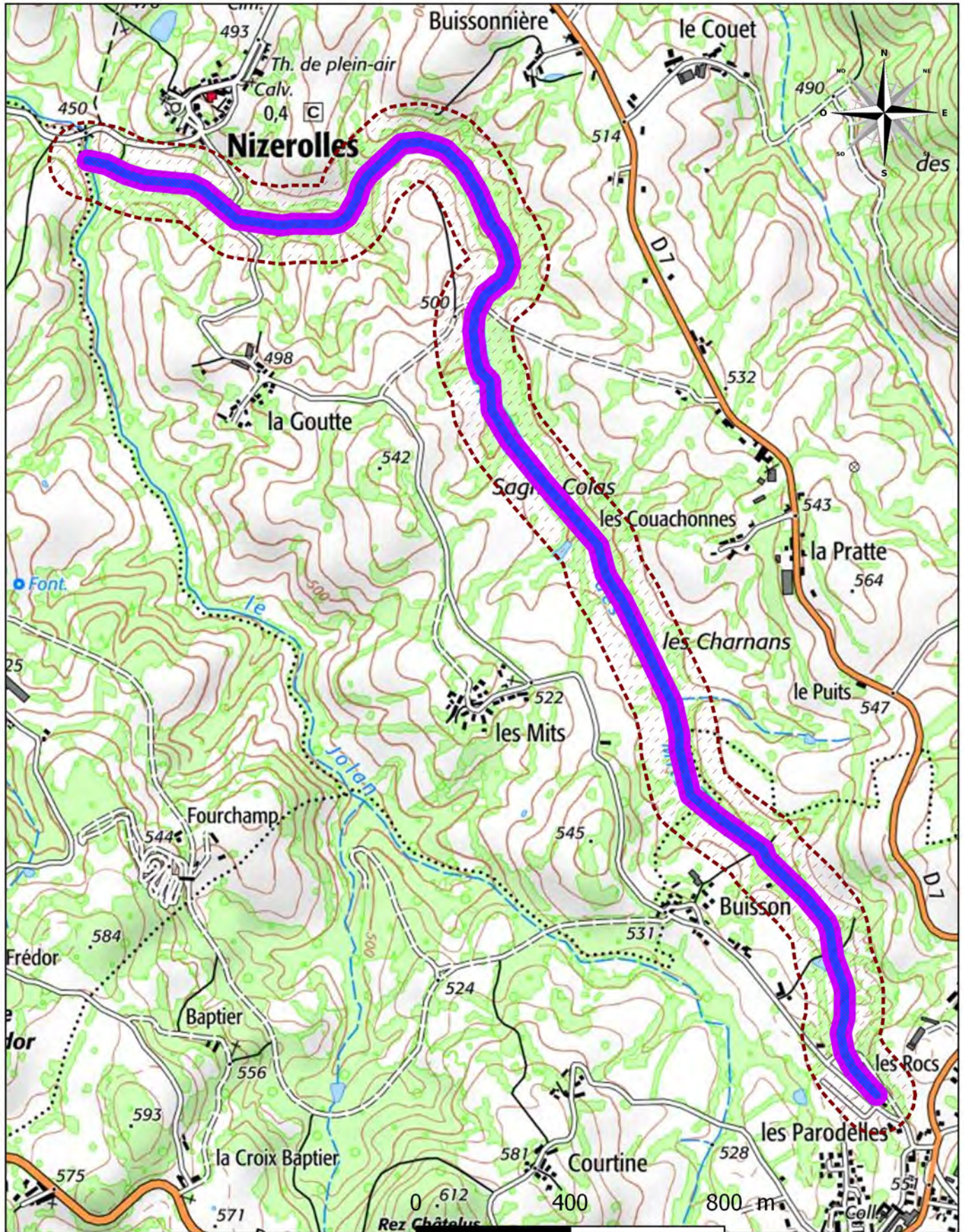

Périmètres de protection

- immédiat
- rapproché (20m)
- global (100m)
- Commune

APPB - écrevisses à pieds blancs et espèces associées

-10- ruisseaux du Moulin-Gonge et du Bois-Moutet

Communes d'Arfeuilles et le Châtel-de-Montagne

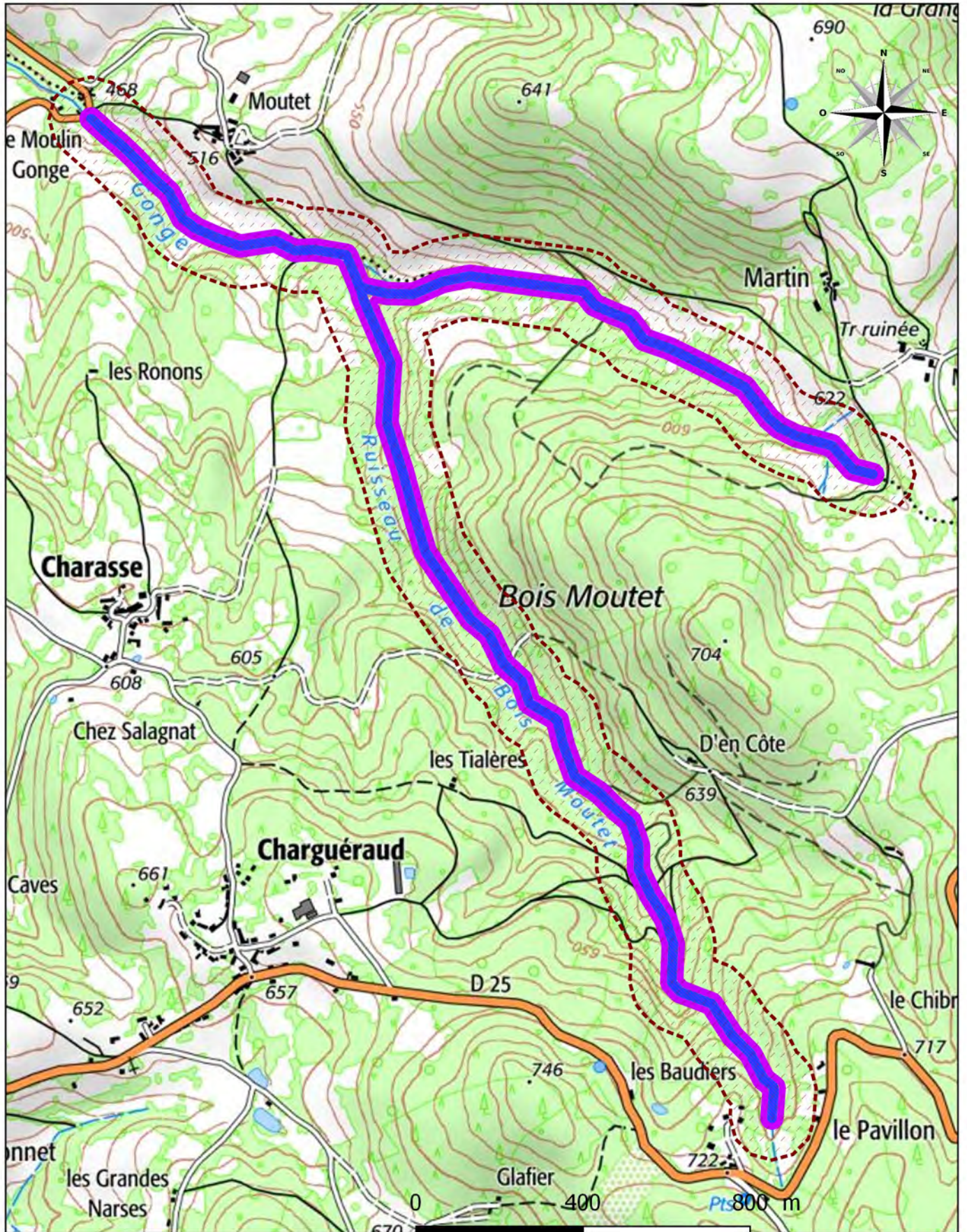

Périmètres de protection

- immédiat
- rapproché (20m)
- global (100m)
- Commune

APPB - écrevisses à pieds blancs et espèces associées

-11 - ruisseau des Planchettes

Communes de le Brethon, Meaulne-Vitray et Vallon-en-Sully

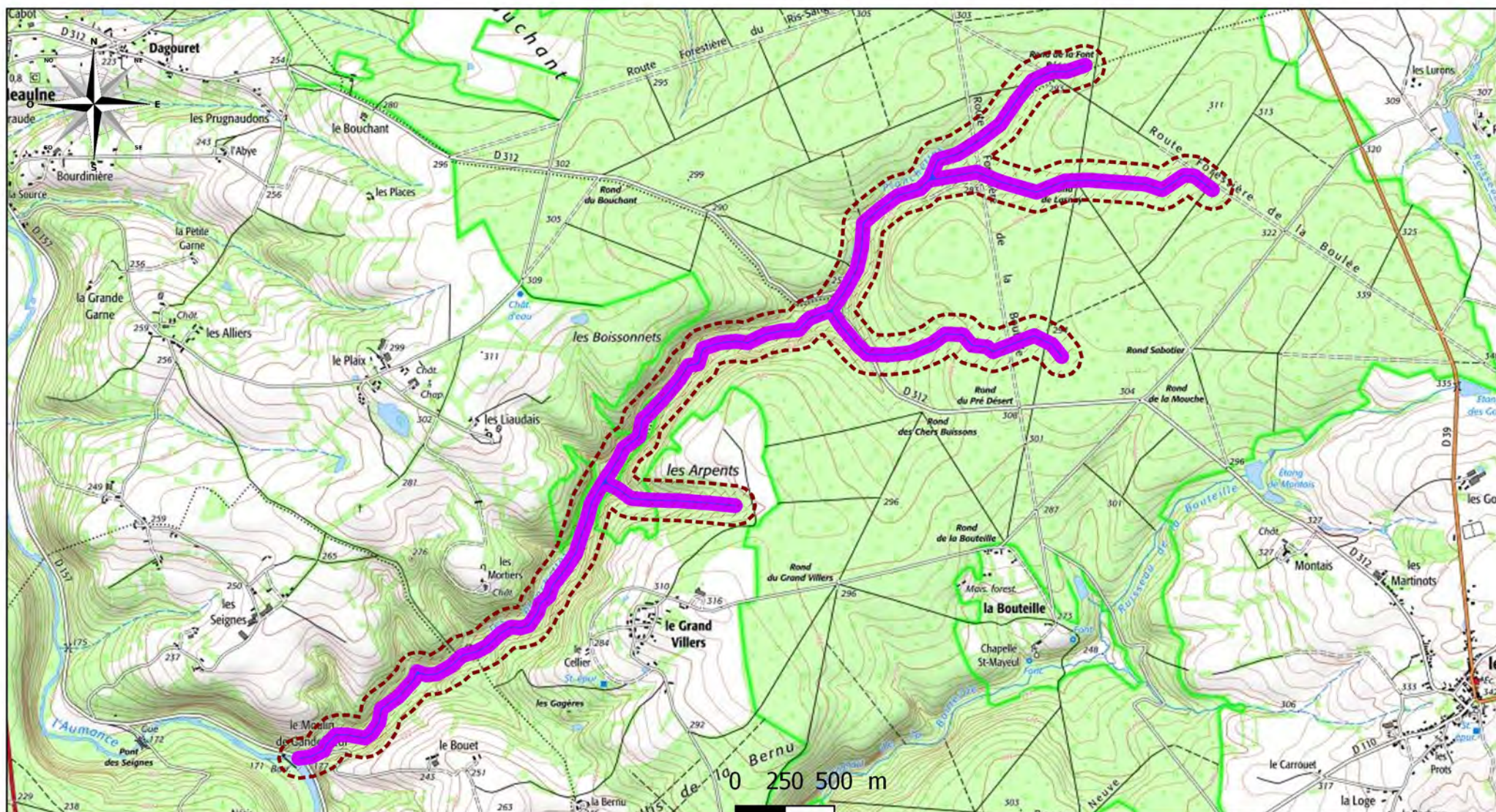

Périmètres de protection

 immédiat

 rapproché (20m)

 global (100m)



Commune



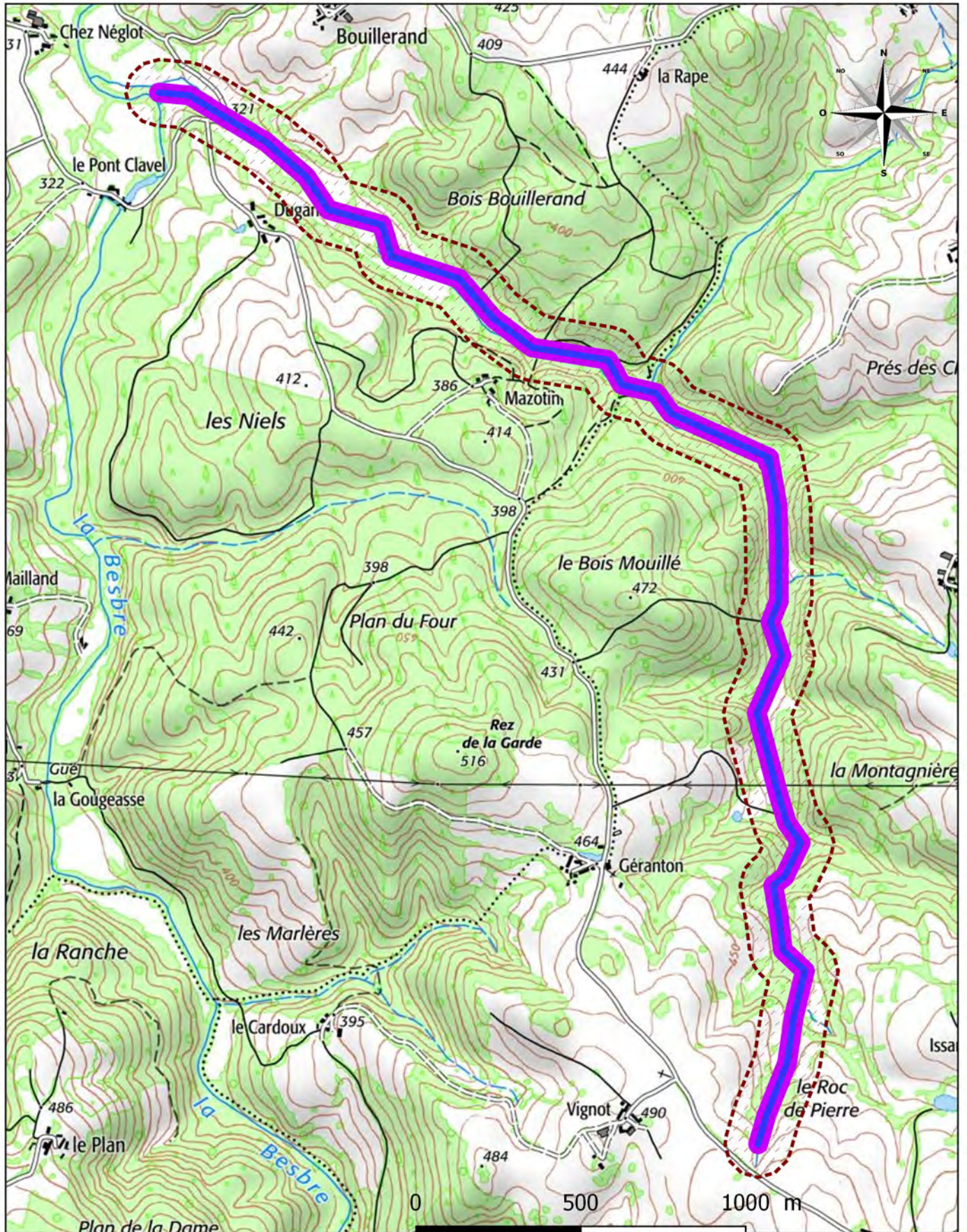

APPB - écrevisses à pieds blancs et espèces associées

-12- ruisseau des Quatre-Planches

Communes d'Arfeuilles et le Breuil



Périmètres de protection

-  immédiat
-  rapproché (20m)
-  global (100m)
-  Commune



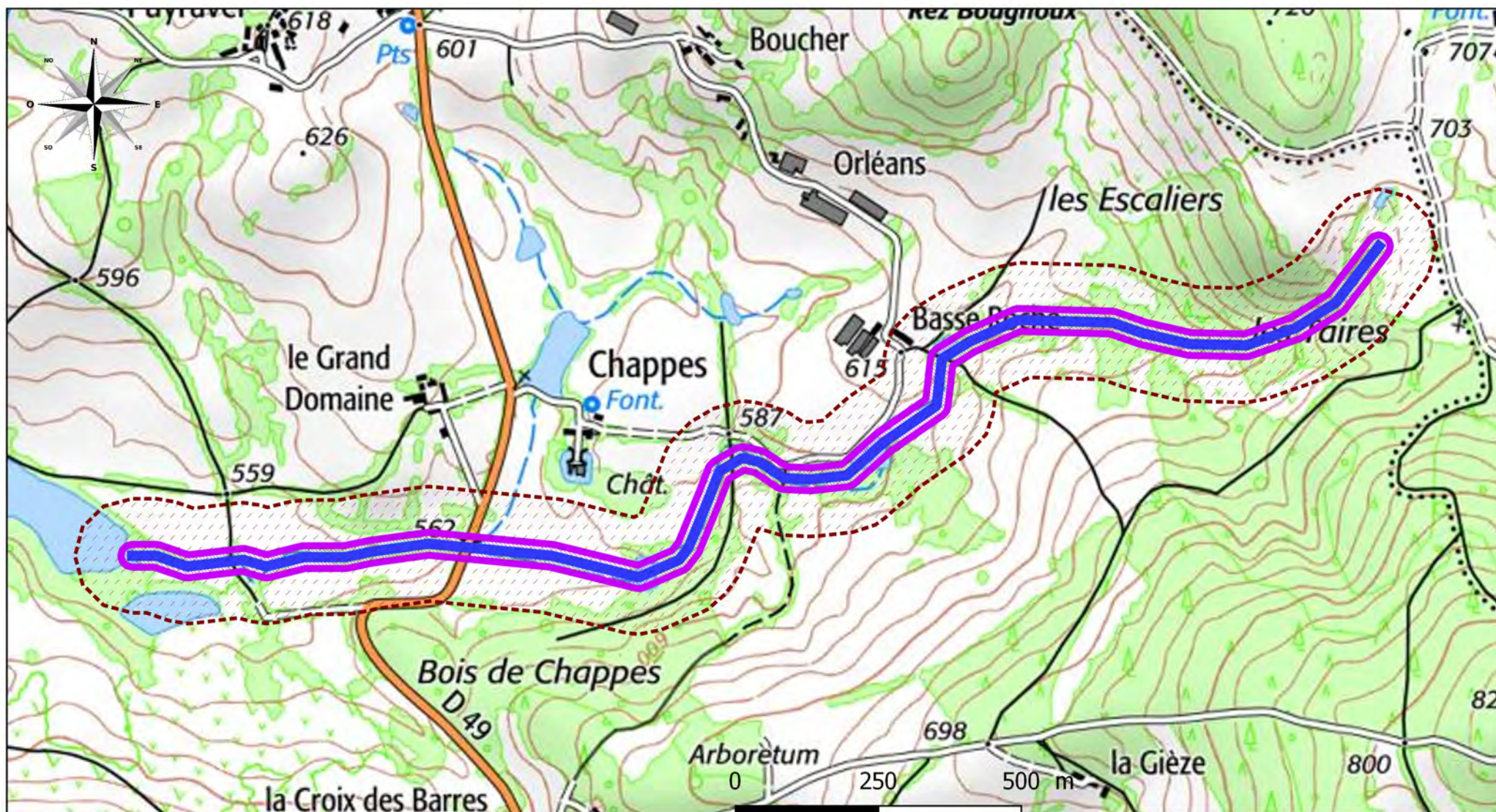

APPB - écrevisses à pieds blancs et espèces associées

-13 - ruisseau de Vareille

Commune de Ferrières-sur-Sichon



Périmètres de protection



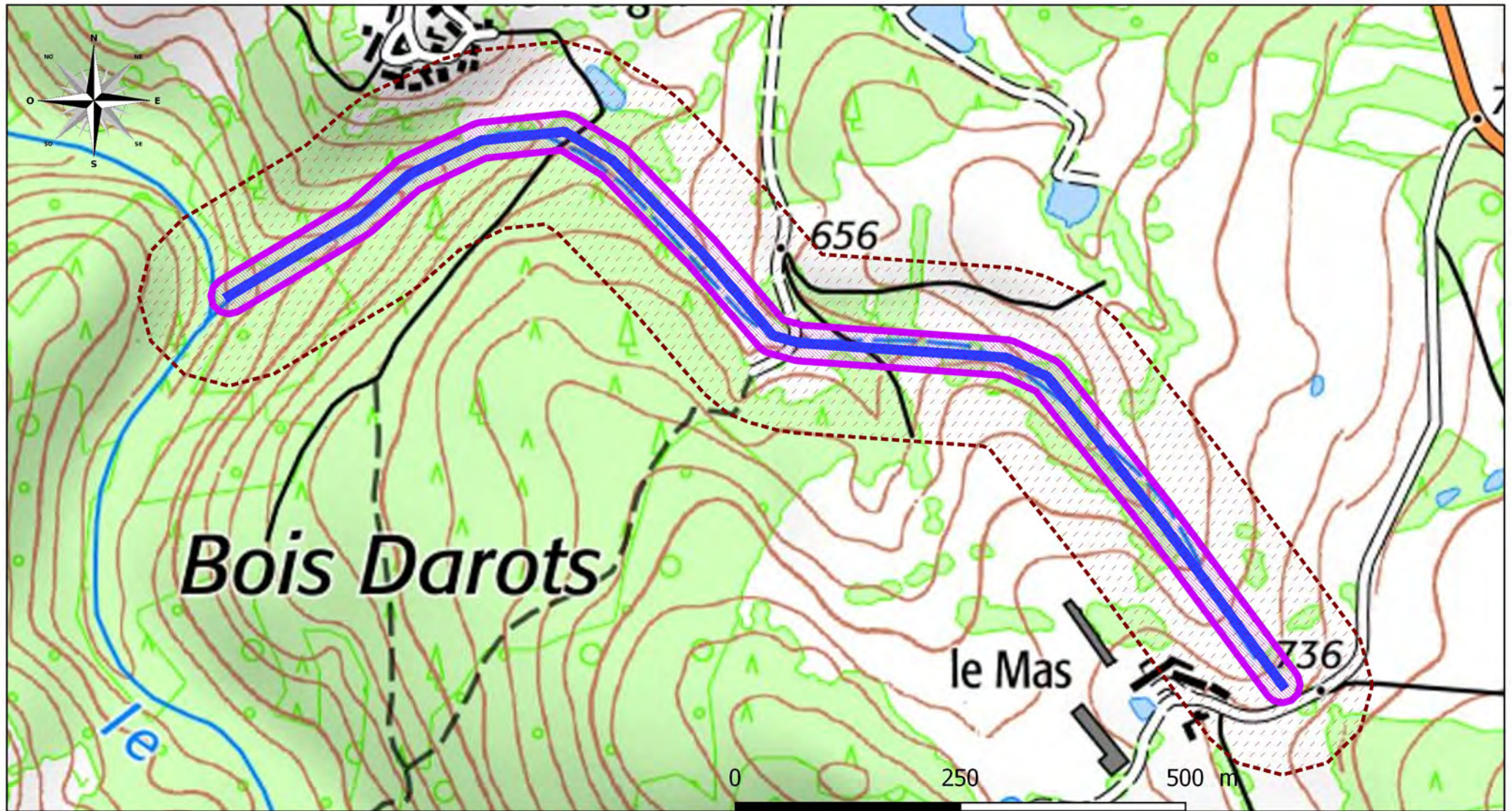

-  immédiat
-  rapproché (20m)
-  global (100m)
-  Commune

APPB - écrevisses à pieds blancs et espèces associées

-14 - ruisseau du Verger Commune d'Arfeuilles



Périmètres de protection

-  immédiat
-  rapproché (20m)
-  global (100m)
-  Commune

Annexe 2
Périmètre rapproché (20 m)

commune	insee	sec	n°
ARFEUILLES	3006	AL	143
ARFEUILLES	3006	AL	145
ARFEUILLES	3006	AL	146
ARFEUILLES	3006	AL	147
ARFEUILLES	3006	AL	148
ARFEUILLES	3006	AL	150
ARFEUILLES	3006	AL	152
ARFEUILLES	3006	AL	156
ARFEUILLES	3006	AL	186
ARFEUILLES	3006	AL	187
ARFEUILLES	3006	AN	98
ARFEUILLES	3006	AN	99
ARFEUILLES	3006	AN	105
ARFEUILLES	3006	AN	106
ARFEUILLES	3006	AN	107
ARFEUILLES	3006	AN	109
ARFEUILLES	3006	AN	110
ARFEUILLES	3006	AN	134
ARFEUILLES	3006	AN	135
ARFEUILLES	3006	AN	238
ARFEUILLES	3006	AN	239
ARFEUILLES	3006	AY	207
ARFEUILLES	3006	AY	208
ARFEUILLES	3006	AY	209
ARFEUILLES	3006	AY	210
ARFEUILLES	3006	AY	211
ARFEUILLES	3006	AZ	79
ARFEUILLES	3006	AZ	106
ARFEUILLES	3006	AZ	107
ARFEUILLES	3006	AZ	110
ARFEUILLES	3006	AZ	111
ARFEUILLES	3006	AZ	147
ARFEUILLES	3006	AZ	150
ARFEUILLES	3006	AZ	151
ARFEUILLES	3006	AZ	156
ARFEUILLES	3006	AZ	158
ARFEUILLES	3006	AZ	159
ARFEUILLES	3006	AZ	162
ARFEUILLES	3006	AZ	163
ARFEUILLES	3006	AZ	164
ARFEUILLES	3006	AZ	165
ARFEUILLES	3006	AZ	182
ARFEUILLES	3006	AZ	183
ARFEUILLES	3006	AZ	184
ARFEUILLES	3006	AZ	185
ARFEUILLES	3006	AZ	186
ARFEUILLES	3006	AZ	187
ARFEUILLES	3006	AZ	202
ARFEUILLES	3006	BC	4
ARFEUILLES	3006	BC	5

Annexe 2
Périmètre rapproché (20 m)

commune	insee	sec	n°
ARFEUILLES	3006	BC	6
ARFEUILLES	3006	BC	18
ARFEUILLES	3006	BC	19
ARFEUILLES	3006	BC	20
ARFEUILLES	3006	BC	24
ARFEUILLES	3006	BC	25
ARFEUILLES	3006	BC	26
ARFEUILLES	3006	BC	27
ARFEUILLES	3006	BC	28
ARFEUILLES	3006	BC	30
ARFEUILLES	3006	BC	31
ARFEUILLES	3006	BC	34
ARFEUILLES	3006	BC	36
ARFEUILLES	3006	BC	37
ARFEUILLES	3006	BC	38
ARFEUILLES	3006	BC	41
ARFEUILLES	3006	BC	42
ARFEUILLES	3006	BC	43
ARFEUILLES	3006	BC	44
ARFEUILLES	3006	BC	45
ARFEUILLES	3006	BC	46
ARFEUILLES	3006	BC	47
ARFEUILLES	3006	BC	48
ARFEUILLES	3006	BC	49
ARFEUILLES	3006	BC	75
ARFEUILLES	3006	BC	76
ARFEUILLES	3006	BC	77
ARFEUILLES	3006	BC	88
ARFEUILLES	3006	BC	89
ARFEUILLES	3006	BC	90
ARFEUILLES	3006	BC	91
ARFEUILLES	3006	BC	92
ARFEUILLES	3006	BC	93
ARFEUILLES	3006	BD	75
ARFEUILLES	3006	BD	76
ARFEUILLES	3006	BD	77
ARFEUILLES	3006	BD	79
ARFEUILLES	3006	BD	81
ARFEUILLES	3006	BD	82
ARFEUILLES	3006	BD	83
ARFEUILLES	3006	BD	84
ARFEUILLES	3006	BD	85
ARFEUILLES	3006	BD	86
ARFEUILLES	3006	BD	87
ARFEUILLES	3006	BD	88
ARFEUILLES	3006	BE	31
ARFEUILLES	3006	BE	32
ARFEUILLES	3006	BE	33
ARFEUILLES	3006	BE	34
ARFEUILLES	3006	BE	35

Annexe 2
Périmètre rapproché (20 m)

commune	insee	sec	n°
ARFEUILLES	3006	BE	36
ARFEUILLES	3006	BE	38
ARFEUILLES	3006	BE	39
ARFEUILLES	3006	BE	47
ARFEUILLES	3006	BE	50
ARFEUILLES	3006	BE	109
ARFEUILLES	3006	BE	111
ARFEUILLES	3006	BE	117
ARFEUILLES	3006	BM	1
ARFEUILLES	3006	BM	3
ARFEUILLES	3006	BM	94
ARFEUILLES	3006	BM	95
ARFEUILLES	3006	BM	96
ARFEUILLES	3006	BM	97
ARFEUILLES	3006	BM	98
ARFEUILLES	3006	BM	108
ARFEUILLES	3006	BM	111
ARFEUILLES	3006	BM	112
ARFEUILLES	3006	BM	113
ARFEUILLES	3006	BM	114
ARFEUILLES	3006	BM	115
ARFEUILLES	3006	BM	121
ARFEUILLES	3006	BM	122
ARFEUILLES	3006	BM	154
ARFEUILLES	3006	BM	155
ARFEUILLES	3006	BM	166
ARFEUILLES	3006	BM	167
ARFEUILLES	3006	BM	168
ARFEUILLES	3006	BM	186
ARFEUILLES	3006	BM	190
ARFEUILLES	3006	BM	191
ARFEUILLES	3006	BN	50
ARFEUILLES	3006	BN	51
ARFEUILLES	3006	BN	52
ARFEUILLES	3006	BN	55
ARFEUILLES	3006	BN	58
ARFEUILLES	3006	BN	59
ARFEUILLES	3006	BN	60
ARFEUILLES	3006	BN	61
ARFEUILLES	3006	BN	67
ARFEUILLES	3006	BN	68
ARFEUILLES	3006	BN	69
ARFEUILLES	3006	BN	70
ARFEUILLES	3006	BN	71
ARFEUILLES	3006	BN	72
ARFEUILLES	3006	BN	73
ARFEUILLES	3006	BN	123
ARFEUILLES	3006	BN	125
ARFEUILLES	3006	BN	126
ARFEUILLES	3006	BN	127

Annexe 2
Périmètre rapproché (20 m)

commune	insee	sec	n°
ARFEUILLES	3006	BN	190
ARFEUILLES	3006	BN	191
ARFEUILLES	3006	BN	195
ARFEUILLES	3006	BO	157
ARFEUILLES	3006	BO	158
ARFEUILLES	3006	BO	159
ARFEUILLES	3006	BO	160
ARFEUILLES	3006	BO	161
ARFEUILLES	3006	BO	165
ARFEUILLES	3006	BO	167
ARFEUILLES	3006	BO	168
ARFEUILLES	3006	BO	169
ARFEUILLES	3006	BO	170
ARFEUILLES	3006	BO	172
ARFEUILLES	3006	BO	193
ARFEUILLES	3006	BO	194
ARFEUILLES	3006	BR	3
ARFEUILLES	3006	BR	77
ARFEUILLES	3006	BR	106
ARFEUILLES	3006	BR	110
ARFEUILLES	3006	BR	111
ARFEUILLES	3006	BS	1
ARFEUILLES	3006	BS	2
ARFEUILLES	3006	BS	4
ARFEUILLES	3006	BS	5
ARFEUILLES	3006	BV	1
ARFEUILLES	3006	BV	2
ARFEUILLES	3006	BV	8
ARFEUILLES	3006	BV	56
ARFEUILLES	3006	BV	57
ARFEUILLES	3006	BW	3
ARFEUILLES	3006	BW	8
ARFEUILLES	3006	BW	31
ARFEUILLES	3006	ZM	57
ARFEUILLES	3006	ZM	59
ARFEUILLES	3006	ZN	1
ARFEUILLES	3006	ZN	2
ARFEUILLES	3006	ZN	7
ARFEUILLES	3006	ZN	8
ARFEUILLES	3006	ZN	9
ARFEUILLES	3006	ZN	78
ARFEUILLES	3006	ZN	84
ARFEUILLES	3006	ZN	85
ARFEUILLES	3006	ZN	86
ARFEUILLES	3006	ZN	87
ARFEUILLES	3006	ZN	88
ARFEUILLES	3006	ZN	89
ARFEUILLES	3006	ZN	91
ARFEUILLES	3006	ZN	92
ARFEUILLES	3006	ZN	93

Annexe 2
Périmètre rapproché (20 m)

commune	insee	sec	n°
ARFEUILLES	3006	ZN	94
ARFEUILLES	3006	ZN	104
ARFEUILLES	3006	ZN	105
ARFEUILLES	3006	ZN	106
ARFEUILLES	3006	ZN	107
ARFEUILLES	3006	ZN	108
ARFEUILLES	3006	ZN	109
ARFEUILLES	3006	ZN	110
ARFEUILLES	3006	ZN	111
ARFEUILLES	3006	ZN	112
ARFEUILLES	3006	ZN	113
ARFEUILLES	3006	ZN	114
LE BRETHON	3041	BN	2
LE BRETHON	3041	BN	6
LE BRETHON	3041	YH	1
LE BRETHON	3041	YH	3
LE BRETHON	3041	YH	4
LE BRETHON	3041	YH	5
LE BRETHON	3041	YH	6
LE BRETHON	3041	YI	6
LE BRETHON	3041	YI	7
LE BRETHON	3041	YI	8
LE BRETHON	3041	YI	22
LE BRETHON	3041	YI	23
LE BRETHON	3041	YI	27
LE BREUIL	3042	D	124
LE BREUIL	3042	D	125
LE BREUIL	3042	D	127
LE BREUIL	3042	D	283
LE BREUIL	3042	D	287
LE BREUIL	3042	D	325
LE BREUIL	3042	D	341
LE BREUIL	3042	D	342
LE BREUIL	3042	D	400
LE BREUIL	3042	D	401
LE BREUIL	3042	D	402
LE BREUIL	3042	D	403
LE BREUIL	3042	D	404
LE BREUIL	3042	D	405
LE BREUIL	3042	D	406
LE BREUIL	3042	D	414
LE BREUIL	3042	D	415
LE BREUIL	3042	D	426
LE BREUIL	3042	D	427
LE BREUIL	3042	D	428
LE BREUIL	3042	D	429
LE BREUIL	3042	D	750
LE BREUIL	3042	D	751
LE BREUIL	3042	D	752
BUSSET	3045	AZ	1

Annexe 2
Périmètre rapproché (20 m)

commune	insee	sec	n°
BUSSET	3045	AZ	2
BUSSET	3045	AZ	3
BUSSET	3045	AZ	4
BUSSET	3045	AZ	15
BUSSET	3045	AZ	87
BUSSET	3045	AZ	88
BUSSET	3045	AZ	89
BUSSET	3045	AZ	92
BUSSET	3045	AZ	93
BUSSET	3045	AZ	95
BUSSET	3045	AZ	96
BUSSET	3045	AZ	97
BUSSET	3045	AZ	98
BUSSET	3045	AZ	99
BUSSET	3045	AZ	100
BUSSET	3045	AZ	101
BUSSET	3045	AZ	111
BUSSET	3045	AZ	112
BUSSET	3045	AZ	113
BUSSET	3045	AZ	114
BUSSET	3045	AZ	115
BUSSET	3045	AZ	116
BUSSET	3045	AZ	117
BUSSET	3045	AZ	118
BUSSET	3045	AZ	119
BUSSET	3045	AZ	120
BUSSET	3045	AZ	121
BUSSET	3045	AZ	122
BUSSET	3045	AZ	123
BUSSET	3045	AZ	124
BUSSET	3045	AZ	125
BUSSET	3045	AZ	126
BUSSET	3045	AZ	127
BUSSET	3045	AZ	128
BUSSET	3045	AZ	129
BUSSET	3045	AZ	130
BUSSET	3045	AZ	131
BUSSET	3045	AZ	132
BUSSET	3045	AZ	133
BUSSET	3045	AZ	134
BUSSET	3045	AZ	135
BUSSET	3045	AZ	137
BUSSET	3045	AZ	138
BUSSET	3045	AZ	139
BUSSET	3045	AZ	140
BUSSET	3045	AZ	141
BUSSET	3045	AZ	142
BUSSET	3045	AZ	143
BUSSET	3045	AZ	144
BUSSET	3045	AZ	145

Annexe 2
Périmètre rapproché (20 m)

commune	insee	sec	n°
BUSSET	3045	AZ	146
BUSSET	3045	AZ	147
BUSSET	3045	AZ	149
BUSSET	3045	AZ	150
BUSSET	3045	AZ	151
BUSSET	3045	AZ	152
BUSSET	3045	AZ	153
BUSSET	3045	AZ	154
BUSSET	3045	AZ	155
BUSSET	3045	BC	5
BUSSET	3045	BC	6
BUSSET	3045	BC	7
BUSSET	3045	BC	8
BUSSET	3045	BC	9
BUSSET	3045	BC	10
BUSSET	3045	BC	11
BUSSET	3045	BC	12
BUSSET	3045	BC	15
BUSSET	3045	BC	16
BUSSET	3045	BC	17
BUSSET	3045	BC	18
BUSSET	3045	BC	19
BUSSET	3045	BC	20
BUSSET	3045	BC	28
BUSSET	3045	BC	29
BUSSET	3045	BC	30
BUSSET	3045	BC	31
BUSSET	3045	BC	32
BUSSET	3045	BC	33
BUSSET	3045	BC	34
BUSSET	3045	BC	35
BUSSET	3045	BC	36
BUSSET	3045	BC	46
BUSSET	3045	BC	47
BUSSET	3045	BC	50
BUSSET	3045	BC	51
BUSSET	3045	BC	52
BUSSET	3045	BC	53
BUSSET	3045	BC	54
BUSSET	3045	BC	55
BUSSET	3045	BC	56
BUSSET	3045	BC	57
BUSSET	3045	BC	80
BUSSET	3045	BC	81
BUSSET	3045	BC	82
BUSSET	3045	BC	83
BUSSET	3045	BC	84
BUSSET	3045	BC	85
BUSSET	3045	BC	87
BUSSET	3045	BC	106

Annexe 2
Périmètre rapproché (20 m)

commune	insee	sec	n°
BUSSET	3045	BC	107
BUSSET	3045	BC	109
BUSSET	3045	BC	112
BUSSET	3045	BE	25
BUSSET	3045	BE	26
BUSSET	3045	BE	27
BUSSET	3045	BH	49
BUSSET	3045	BH	50
BUSSET	3045	BH	51
BUSSET	3045	BH	52
BUSSET	3045	BH	53
BUSSET	3045	BH	54
BUSSET	3045	BH	57
BUSSET	3045	BH	66
BUSSET	3045	BH	67
BUSSET	3045	BH	68
BUSSET	3045	BH	69
BUSSET	3045	BH	70
BUSSET	3045	BH	71
BUSSET	3045	BH	72
BUSSET	3045	BH	73
BUSSET	3045	BH	74
BUSSET	3045	BH	75
BUSSET	3045	BH	76
BUSSET	3045	BH	80
BUSSET	3045	BH	81
BUSSET	3045	BH	111
BUSSET	3045	BH	112
BUSSET	3045	BH	113
BUSSET	3045	BH	114
BUSSET	3045	BI	30
BUSSET	3045	BI	102
BUSSET	3045	BI	103
BUSSET	3045	BI	104
BUSSET	3045	BI	105
BUSSET	3045	BI	106
BUSSET	3045	BI	107
BUSSET	3045	BI	108
BUSSET	3045	BI	113
BUSSET	3045	BI	116
BUSSET	3045	BI	117
BUSSET	3045	BI	143
LA CHAPELLE	3056	AM	14
CHATEL-MONTAGNE	3066	A	330
CHATEL-MONTAGNE	3066	A	331
CHATEL-MONTAGNE	3066	A	332
CHATEL-MONTAGNE	3066	A	335
CHATEL-MONTAGNE	3066	A	336
CHATEL-MONTAGNE	3066	A	338
CHATEL-MONTAGNE	3066	A	339

Annexe 2
Périmètre rapproché (20 m)

commune	insee	sec	n°
CHATEL-MONTAGNE	3066	A	340
CHATEL-MONTAGNE	3066	A	568
CHATEL-MONTAGNE	3066	A	570
CHATEL-MONTAGNE	3066	A	571
CHATEL-MONTAGNE	3066	A	572
CHATEL-MONTAGNE	3066	A	577
CHATEL-MONTAGNE	3066	A	578
CHATEL-MONTAGNE	3066	A	579
CHATEL-MONTAGNE	3066	A	580
CHATEL-MONTAGNE	3066	A	581
CHATEL-MONTAGNE	3066	A	582
CHATEL-MONTAGNE	3066	A	583
CHATEL-MONTAGNE	3066	A	584
CHATEL-MONTAGNE	3066	A	585
CHATEL-MONTAGNE	3066	A	586
CHATEL-MONTAGNE	3066	A	587
CHATEL-MONTAGNE	3066	A	588
CHATEL-MONTAGNE	3066	A	589
CHATEL-MONTAGNE	3066	A	590
CHATEL-MONTAGNE	3066	A	592
CHATEL-MONTAGNE	3066	A	594
CHATEL-MONTAGNE	3066	A	595
CHATEL-MONTAGNE	3066	A	596
CHATEL-MONTAGNE	3066	A	597
CHATEL-MONTAGNE	3066	A	599
CHATEL-MONTAGNE	3066	A	600
CHATEL-MONTAGNE	3066	A	602
CHATEL-MONTAGNE	3066	A	604
CHATEL-MONTAGNE	3066	A	606
CHATEL-MONTAGNE	3066	A	607
CHATEL-MONTAGNE	3066	A	617
CHATEL-MONTAGNE	3066	A	619
CHATEL-MONTAGNE	3066	A	620
CHATEL-MONTAGNE	3066	A	649
CHATEL-MONTAGNE	3066	A	650
CHATEL-MONTAGNE	3066	A	651
CHATEL-MONTAGNE	3066	A	652
CHATEL-MONTAGNE	3066	A	654
CHATEL-MONTAGNE	3066	A	655
CHATEL-MONTAGNE	3066	A	656
CHATEL-MONTAGNE	3066	A	657
CHATEL-MONTAGNE	3066	A	658
CHATEL-MONTAGNE	3066	A	736
CHATEL-MONTAGNE	3066	A	737
CHATEL-MONTAGNE	3066	A	742
CHATEL-MONTAGNE	3066	A	752
CHATEL-MONTAGNE	3066	A	753
CHATEL-MONTAGNE	3066	A	754
CHATEL-MONTAGNE	3066	A	755
CHATEL-MONTAGNE	3066	A	756

Annexe 2
Périmètre rapproché (20 m)

commune	insee	sec	n°
CHATEL-MONTAGNE	3066	A	757
CHATEL-MONTAGNE	3066	A	769
CHATEL-MONTAGNE	3066	A	770
CHATEL-MONTAGNE	3066	A	771
CHATEL-MONTAGNE	3066	A	772
CHATEL-MONTAGNE	3066	A	777
CHATEL-MONTAGNE	3066	A	807
CHATEL-MONTAGNE	3066	A	808
CHATEL-MONTAGNE	3066	A	834
CHATEL-MONTAGNE	3066	A	837
CHATEL-MONTAGNE	3066	A	843
CHATEL-MONTAGNE	3066	A	844
CHATEL-MONTAGNE	3066	A	845
CHATEL-MONTAGNE	3066	A	846
CHATEL-MONTAGNE	3066	A	847
CHATEL-MONTAGNE	3066	A	848
CHATEL-MONTAGNE	3066	A	853
CHATEL-MONTAGNE	3066	A	854
CHATEL-MONTAGNE	3066	A	855
CHATEL-MONTAGNE	3066	A	856
CHATEL-MONTAGNE	3066	A	963
CHATEL-MONTAGNE	3066	A	964
CHATEL-MONTAGNE	3066	A	965
CHATEL-MONTAGNE	3066	A	966
CHATEL-MONTAGNE	3066	A	967
CHATEL-MONTAGNE	3066	A	971
CHATEL-MONTAGNE	3066	A	972
CHATEL-MONTAGNE	3066	A	975
CHATEL-MONTAGNE	3066	A	977
CHATEL-MONTAGNE	3066	A	978
CHATEL-MONTAGNE	3066	A	992
CHATEL-MONTAGNE	3066	A	993
CHATEL-MONTAGNE	3066	A	997
CHATEL-MONTAGNE	3066	A	2072
CHATEL-MONTAGNE	3066	A	2073
CHATEL-MONTAGNE	3066	A	2074
CHATEL-MONTAGNE	3066	A	2077
CHATEL-MONTAGNE	3066	B	199
CHATEL-MONTAGNE	3066	B	200
CHATEL-MONTAGNE	3066	B	202
CHATEL-MONTAGNE	3066	B	203
CHATEL-MONTAGNE	3066	B	204
CHATEL-MONTAGNE	3066	B	210
CHATEL-MONTAGNE	3066	B	211
CHATEL-MONTAGNE	3066	B	212
CHATEL-MONTAGNE	3066	B	213
CHATEL-MONTAGNE	3066	B	253
CHATEL-MONTAGNE	3066	B	254
CHATEL-MONTAGNE	3066	B	255
CHATEL-MONTAGNE	3066	B	256

Annexe 2
Périmètre rapproché (20 m)

commune	insee	sec	n°
CHATEL-MONTAGNE	3066	B	262
CHATEL-MONTAGNE	3066	B	263
CHATEL-MONTAGNE	3066	B	264
CHATEL-MONTAGNE	3066	B	265
CHATEL-MONTAGNE	3066	B	266
CHATEL-MONTAGNE	3066	B	267
CHATEL-MONTAGNE	3066	B	268
CHATEL-MONTAGNE	3066	B	269
CHATEL-MONTAGNE	3066	B	270
CHATEL-MONTAGNE	3066	B	271
CHATEL-MONTAGNE	3066	B	274
CHATEL-MONTAGNE	3066	B	408
CHATEL-MONTAGNE	3066	B	409
CHATEL-MONTAGNE	3066	B	410
CHATEL-MONTAGNE	3066	B	411
CHATEL-MONTAGNE	3066	B	418
CHATEL-MONTAGNE	3066	B	419
CHATEL-MONTAGNE	3066	B	420
CHATEL-MONTAGNE	3066	B	421
CHATEL-MONTAGNE	3066	B	465
CHATEL-MONTAGNE	3066	B	466
CHATEL-MONTAGNE	3066	B	467
CHATEL-MONTAGNE	3066	B	468
CHATEL-MONTAGNE	3066	B	469
CHATEL-MONTAGNE	3066	B	470
CHATEL-MONTAGNE	3066	B	471
CHATEL-MONTAGNE	3066	B	472
CHATEL-MONTAGNE	3066	B	473
CHATEL-MONTAGNE	3066	B	474
CHATEL-MONTAGNE	3066	B	475
CHATEL-MONTAGNE	3066	B	476
CHATEL-MONTAGNE	3066	B	477
CHATEL-MONTAGNE	3066	B	480
CHATEL-MONTAGNE	3066	B	484
CHATEL-MONTAGNE	3066	B	491
CHATEL-MONTAGNE	3066	B	498
CHATEL-MONTAGNE	3066	B	499
CHATEL-MONTAGNE	3066	B	1627
CHATEL-MONTAGNE	3066	B	1630
CHATEL-MONTAGNE	3066	B	1815
COULEUVRE	3087	D	169
FERRIERES-SUR SICHON	3113	AN	4
FERRIERES-SUR SICHON	3113	AN	5
FERRIERES-SUR SICHON	3113	AN	6
FERRIERES-SUR SICHON	3113	AN	7
FERRIERES-SUR SICHON	3113	AN	8
FERRIERES-SUR SICHON	3113	AN	9
FERRIERES-SUR SICHON	3113	AN	10
FERRIERES-SUR SICHON	3113	AN	35
FERRIERES-SUR SICHON	3113	AN	36

Annexe 2
Périmètre rapproché (20 m)

commune	insee	sec	n°
FERRIERES-SUR SICHON	3113	AN	37
FERRIERES-SUR SICHON	3113	AN	38
FERRIERES-SUR SICHON	3113	AS	8
FERRIERES-SUR SICHON	3113	AS	9
FERRIERES-SUR SICHON	3113	AS	10
FERRIERES-SUR SICHON	3113	AS	11
FERRIERES-SUR SICHON	3113	AS	12
FERRIERES-SUR SICHON	3113	AS	13
FERRIERES-SUR SICHON	3113	AS	119
FERRIERES-SUR SICHON	3113	AS	120
FERRIERES-SUR SICHON	3113	AS	121
FERRIERES-SUR SICHON	3113	AS	122
FERRIERES-SUR SICHON	3113	AS	123
FERRIERES-SUR SICHON	3113	AS	124
FERRIERES-SUR SICHON	3113	AS	125
FERRIERES-SUR SICHON	3113	AS	128
FERRIERES-SUR SICHON	3113	AT	18
FERRIERES-SUR SICHON	3113	AT	19
FERRIERES-SUR SICHON	3113	AT	20
FERRIERES-SUR SICHON	3113	AT	21
FERRIERES-SUR SICHON	3113	AT	28
FERRIERES-SUR SICHON	3113	AT	35
FERRIERES-SUR SICHON	3113	AT	36
FERRIERES-SUR SICHON	3113	AT	37
FERRIERES-SUR SICHON	3113	AT	38
FERRIERES-SUR SICHON	3113	AT	39
FERRIERES-SUR SICHON	3113	AT	40
FERRIERES-SUR SICHON	3113	AT	45
FERRIERES-SUR SICHON	3113	AT	59
FERRIERES-SUR SICHON	3113	AT	60
FERRIERES-SUR SICHON	3113	AT	102
FERRIERES-SUR SICHON	3113	BD	32
FERRIERES-SUR SICHON	3113	BD	33
FERRIERES-SUR SICHON	3113	BD	34
FERRIERES-SUR SICHON	3113	BD	35
FERRIERES-SUR SICHON	3113	BD	128
FERRIERES-SUR SICHON	3113	BD	129
FERRIERES-SUR SICHON	3113	BD	130
FERRIERES-SUR SICHON	3113	BD	132
FERRIERES-SUR SICHON	3113	BD	133
FERRIERES-SUR SICHON	3113	BD	134
FERRIERES-SUR SICHON	3113	BD	141
FERRIERES-SUR SICHON	3113	BD	142
FERRIERES-SUR SICHON	3113	BD	143
FERRIERES-SUR SICHON	3113	BD	144
FERRIERES-SUR SICHON	3113	BD	145
FERRIERES-SUR SICHON	3113	BD	173
FERRIERES-SUR SICHON	3113	BD	174
FERRIERES-SUR SICHON	3113	BD	178
FERRIERES-SUR SICHON	3113	BD	184

Annexe 2
Périmètre rapproché (20 m)

commune	insee	sec	n°
FERRIERES-SUR SICHON	3113	BD	190
FERRIERES-SUR SICHON	3113	BD	191
LA GUILLERMIE	3125	A	108
LA GUILLERMIE	3125	A	109
LA GUILLERMIE	3125	A	111
LA GUILLERMIE	3125	A	112
LA GUILLERMIE	3125	A	113
LA GUILLERMIE	3125	A	114
LA GUILLERMIE	3125	A	115
LA GUILLERMIE	3125	A	116
LA GUILLERMIE	3125	A	117
LA GUILLERMIE	3125	A	118
LA GUILLERMIE	3125	A	119
LA GUILLERMIE	3125	A	120
LA GUILLERMIE	3125	A	121
LA GUILLERMIE	3125	A	122
LA GUILLERMIE	3125	A	128
LA GUILLERMIE	3125	A	129
LA GUILLERMIE	3125	A	130
LA GUILLERMIE	3125	A	131
LA GUILLERMIE	3125	A	136
LA GUILLERMIE	3125	A	137
LA GUILLERMIE	3125	A	138
LA GUILLERMIE	3125	A	139
LA GUILLERMIE	3125	A	140
LA GUILLERMIE	3125	A	141
LA GUILLERMIE	3125	A	142
LA GUILLERMIE	3125	A	143
LA GUILLERMIE	3125	A	144
LA GUILLERMIE	3125	A	145
LA GUILLERMIE	3125	A	146
LA GUILLERMIE	3125	A	147
LA GUILLERMIE	3125	A	148
LA GUILLERMIE	3125	A	159
LA GUILLERMIE	3125	A	349
LA GUILLERMIE	3125	A	350
LA GUILLERMIE	3125	A	351
LA GUILLERMIE	3125	C	101
LA GUILLERMIE	3125	C	112
LA GUILLERMIE	3125	C	113
LA GUILLERMIE	3125	C	115
LA GUILLERMIE	3125	C	116
LA GUILLERMIE	3125	C	117
LA GUILLERMIE	3125	C	118
LA GUILLERMIE	3125	C	119
LA GUILLERMIE	3125	C	120
LA GUILLERMIE	3125	C	121
LA GUILLERMIE	3125	C	122
LA GUILLERMIE	3125	C	123
LA GUILLERMIE	3125	C	124

Annexe 2
Périmètre rapproché (20 m)

commune	insee	sec	n°
LA GUILLERMIE	3125	C	819
ISLE ET-BARDAIS	3130	A	364
ISLE ET-BARDAIS	3130	A	365
ISLE ET-BARDAIS	3130	A	368
ISLE ET-BARDAIS	3130	A	369
ISLE ET-BARDAIS	3130	A	371
ISLE ET-BARDAIS	3130	A	449
ISLE ET-BARDAIS	3130	A	452
ISLE ET-BARDAIS	3130	A	454
ISLE ET-BARDAIS	3130	A	464
ISLE ET-BARDAIS	3130	A	472
ISLE ET-BARDAIS	3130	A	473
ISLE ET-BARDAIS	3130	A	492
ISLE ET-BARDAIS	3130	A	493
ISLE ET-BARDAIS	3130	A	494
ISLE ET-BARDAIS	3130	A	495
ISLE ET-BARDAIS	3130	A	496
ISLE ET-BARDAIS	3130	A	675
ISLE ET-BARDAIS	3130	A	689
ISLE ET-BARDAIS	3130	A	806
ISLE ET-BARDAIS	3130	A	842
ISLE ET-BARDAIS	3130	A	843
ISLE ET-BARDAIS	3130	A	844
ISLE ET-BARDAIS	3130	A	845
ISLE ET-BARDAIS	3130	A	846
ISLE ET-BARDAIS	3130	A	850
ISLE ET-BARDAIS	3130	B	3
ISLE ET-BARDAIS	3130	B	4
ISLE ET-BARDAIS	3130	B	10
ISLE ET-BARDAIS	3130	B	342
LAPRUGNE	3139	AS	2
LAPRUGNE	3139	AS	4
LAPRUGNE	3139	AS	5
LAPRUGNE	3139	AS	45
LAPRUGNE	3139	AS	48
LAPRUGNE	3139	AS	49
LAPRUGNE	3139	AS	50
LAPRUGNE	3139	AS	160
LAPRUGNE	3139	AS	161
LAPRUGNE	3139	AS	162
LAPRUGNE	3139	AS	163
LAPRUGNE	3139	AS	164
LAPRUGNE	3139	AS	165
LAPRUGNE	3139	AS	182
LAPRUGNE	3139	AS	183
LAPRUGNE	3139	AS	184
LAPRUGNE	3139	AS	185
LAPRUGNE	3139	AS	238
LAPRUGNE	3139	AS	239
LAVOINE	3141	AB	55

Annexe 2
Périmètre rapproché (20 m)

commune	insee	sec	n°
LAVOINE	3141	AB	70
LAVOINE	3141	AB	86
LAVOINE	3141	AB	87
LAVOINE	3141	AB	88
LAVOINE	3141	AB	89
LAVOINE	3141	AB	91
LAVOINE	3141	AB	92
LAVOINE	3141	AB	93
LAVOINE	3141	AB	94
LAVOINE	3141	AB	95
LAVOINE	3141	AB	97
LAVOINE	3141	AB	98
LAVOINE	3141	AB	99
LAVOINE	3141	AB	100
LAVOINE	3141	AB	101
LAVOINE	3141	AB	102
LAVOINE	3141	AB	103
LAVOINE	3141	AB	104
LAVOINE	3141	AB	105
LAVOINE	3141	AB	106
LAVOINE	3141	AB	172
LAVOINE	3141	AC	2
LAVOINE	3141	AC	92
LAVOINE	3141	AK	1
LAVOINE	3141	AK	2
LAVOINE	3141	AK	3
LAVOINE	3141	AK	5
LAVOINE	3141	AK	6
LAVOINE	3141	AL	76
LAVOINE	3141	AL	77
LAVOINE	3141	AL	78
LAVOINE	3141	AL	79
LAVOINE	3141	AL	81
LAVOINE	3141	AL	82
LAVOINE	3141	AL	83
LAVOINE	3141	AL	84
LAVOINE	3141	AL	85
LAVOINE	3141	AL	86
LAVOINE	3141	AL	96
LAVOINE	3141	AL	97
LAVOINE	3141	AL	98
LAVOINE	3141	AL	110
LAVOINE	3141	AL	111
LAVOINE	3141	AL	112
LAVOINE	3141	AL	113
LAVOINE	3141	AL	114
LAVOINE	3141	AL	115
LAVOINE	3141	AL	172
LAVOINE	3141	AL	173
LAVOINE	3141	AL	174

Annexe 2
Périmètre rapproché (20 m)

commune	insee	sec	n°
LAVOINE	3141	AL	175
LAVOINE	3141	AL	176
LAVOINE	3141	AL	178
LAVOINE	3141	AL	179
LAVOINE	3141	AL	180
LAVOINE	3141	AL	181
LAVOINE	3141	AL	182
LAVOINE	3141	AL	183
LAVOINE	3141	AL	184
LAVOINE	3141	AL	185
LAVOINE	3141	AL	186
LAVOINE	3141	AL	190
LAVOINE	3141	AL	191
LAVOINE	3141	AL	192
LAVOINE	3141	AL	193
LAVOINE	3141	AL	194
LAVOINE	3141	AL	195
LAVOINE	3141	AL	201
LAVOINE	3141	AL	241
LAVOINE	3141	AM	63
LAVOINE	3141	AM	64
LAVOINE	3141	AM	65
LAVOINE	3141	AM	66
LAVOINE	3141	AM	68
LAVOINE	3141	AM	69
MARIOL	3163	D	12
MARIOL	3163	D	14
MARIOL	3163	D	15
MARIOL	3163	D	16
MARIOL	3163	D	17
MARIOL	3163	D	18
MARIOL	3163	D	19
LE MAYET-DE MONTAGNE	3165	A	262
LE MAYET-DE MONTAGNE	3165	A	263
LE MAYET-DE MONTAGNE	3165	A	395
LE MAYET-DE MONTAGNE	3165	A	396
LE MAYET-DE MONTAGNE	3165	A	400
LE MAYET-DE MONTAGNE	3165	A	427
LE MAYET-DE MONTAGNE	3165	A	434
LE MAYET-DE MONTAGNE	3165	A	435
LE MAYET-DE MONTAGNE	3165	A	436
LE MAYET-DE MONTAGNE	3165	A	441
LE MAYET-DE MONTAGNE	3165	A	442
LE MAYET-DE MONTAGNE	3165	A	576
LE MAYET-DE MONTAGNE	3165	A	708
LE MAYET-DE MONTAGNE	3165	A	771
LE MAYET-DE MONTAGNE	3165	A	772
LE MAYET-DE MONTAGNE	3165	A	773
LE MAYET-DE MONTAGNE	3165	AA	1
LE MAYET-DE MONTAGNE	3165	AA	2

Annexe 2
Périmètre rapproché (20 m)

commune	insee	sec	n°
LE MAYET-DE MONTAGNE	3165	AA	3
LE MAYET-DE MONTAGNE	3165	AA	4
LE MAYET-DE MONTAGNE	3165	AA	5
LE MAYET-DE MONTAGNE	3165	AA	6
LE MAYET-DE MONTAGNE	3165	AA	8
LE MAYET-DE MONTAGNE	3165	AA	9
LE MAYET-DE MONTAGNE	3165	AA	10
LE MAYET-DE MONTAGNE	3165	AA	11
LE MAYET-DE MONTAGNE	3165	AA	155
LE MAYET-DE MONTAGNE	3165	AA	156
MEAULNE-VITRAY	3168	B	4
MEAULNE-VITRAY	3168	B	5
MEAULNE-VITRAY	3168	B	6
MEAULNE-VITRAY	3168	B	7
MEAULNE-VITRAY	3168	B	652
MEAULNE-VITRAY	3168	B	653
MEAULNE-VITRAY	3168	B	660
MEAULNE-VITRAY	3168	B	661
MEAULNE-VITRAY	3168	B	665
MEAULNE-VITRAY	3168	B	666
MEAULNE-VITRAY	3168	B	667
MEAULNE-VITRAY	3168	B	668
MEAULNE-VITRAY	3168	B	669
MEAULNE-VITRAY	3168	C	13
MEAULNE-VITRAY	3168	C	14
MEAULNE-VITRAY	3168	C	15
MEAULNE-VITRAY	3168	C	16
MEAULNE-VITRAY	3168	C	20
MEAULNE-VITRAY	3168	C	21
MEAULNE-VITRAY	3168	C	22
MEAULNE-VITRAY	3168	C	23
NIZEROLLES	3201	B	131
NIZEROLLES	3201	B	132
NIZEROLLES	3201	B	133
NIZEROLLES	3201	B	134
NIZEROLLES	3201	B	135
NIZEROLLES	3201	B	136
NIZEROLLES	3201	B	197
NIZEROLLES	3201	B	198
NIZEROLLES	3201	B	199
NIZEROLLES	3201	B	219
NIZEROLLES	3201	B	226
NIZEROLLES	3201	B	233
NIZEROLLES	3201	B	234
NIZEROLLES	3201	B	235
NIZEROLLES	3201	B	238
NIZEROLLES	3201	B	239
NIZEROLLES	3201	B	240
NIZEROLLES	3201	B	242
NIZEROLLES	3201	B	278

Annexe 2
Périmètre rapproché (20 m)

commune	insee	sec	n°
NIZEROLLES	3201	B	279
NIZEROLLES	3201	B	311
NIZEROLLES	3201	B	318
NIZEROLLES	3201	B	324
NIZEROLLES	3201	B	325
NIZEROLLES	3201	B	326
NIZEROLLES	3201	B	327
NIZEROLLES	3201	B	328
NIZEROLLES	3201	B	329
NIZEROLLES	3201	B	330
NIZEROLLES	3201	B	333
NIZEROLLES	3201	B	334
NIZEROLLES	3201	B	336
NIZEROLLES	3201	B	343
NIZEROLLES	3201	B	354
NIZEROLLES	3201	B	358
NIZEROLLES	3201	B	359
NIZEROLLES	3201	B	360
NIZEROLLES	3201	B	361
NIZEROLLES	3201	B	362
NIZEROLLES	3201	B	363
NIZEROLLES	3201	B	364
NIZEROLLES	3201	B	365
NIZEROLLES	3201	B	379
NIZEROLLES	3201	B	380
NIZEROLLES	3201	B	381
NIZEROLLES	3201	B	383
NIZEROLLES	3201	B	384
NIZEROLLES	3201	B	385
NIZEROLLES	3201	B	386
NIZEROLLES	3201	B	387
NIZEROLLES	3201	B	552
NIZEROLLES	3201	B	565
NIZEROLLES	3201	B	566
NIZEROLLES	3201	B	567
NIZEROLLES	3201	B	579
NIZEROLLES	3201	B	691
NIZEROLLES	3201	B	696
NIZEROLLES	3201	B	697
NIZEROLLES	3201	B	698
NIZEROLLES	3201	B	700
NIZEROLLES	3201	B	701
NIZEROLLES	3201	B	702
NIZEROLLES	3201	B	703
NIZEROLLES	3201	B	704
NIZEROLLES	3201	B	705
NIZEROLLES	3201	B	709
NIZEROLLES	3201	B	710
NIZEROLLES	3201	B	711
NIZEROLLES	3201	B	712

Annexe 2
Périmètre rapproché (20 m)

commune	insee	sec	n°
NIZEROLLES	3201	B	713
NIZEROLLES	3201	B	719
NIZEROLLES	3201	B	720
NIZEROLLES	3201	B	721
NIZEROLLES	3201	B	724
NIZEROLLES	3201	B	772
NIZEROLLES	3201	B	784
NIZEROLLES	3201	B	785
NIZEROLLES	3201	B	792
NIZEROLLES	3201	B	859
NIZEROLLES	3201	B	869
NIZEROLLES	3201	B	870
NIZEROLLES	3201	B	904
SAINT-PLAISIR	3251	F	1
SAINT-PLAISIR	3251	F	3
SAINT-PLAISIR	3251	F	4
SAINT-PLAISIR	3251	F	8
SAINT-PLAISIR	3251	F	124
SAINT-PLAISIR	3251	F	255
SAINT-PLAISIR	3251	F	257
SAINT-PLAISIR	3251	F	259
SAINT-PLAISIR	3251	F	263
SAINT-PLAISIR	3251	G	111
SAINT-PLAISIR	3251	G	176
SAINT-PLAISIR	3251	G	177
SAINT-PLAISIR	3251	G	178
SAINT-PLAISIR	3251	G	179
SAINT-PLAISIR	3251	G	181
SAINT-PLAISIR	3251	G	182
SAINT-PLAISIR	3251	G	183
SAINT-PLAISIR	3251	G	184
SAINT-PLAISIR	3251	G	185
SAINT-PLAISIR	3251	G	188
SAINT-PLAISIR	3251	G	189
SAINT-PLAISIR	3251	G	190
SAINT-PLAISIR	3251	G	191
SAINT-PLAISIR	3251	G	192
SAINT-PLAISIR	3251	G	193
SAINT-PLAISIR	3251	G	194
SAINT-PLAISIR	3251	G	195
SAINT-PLAISIR	3251	G	196
SAINT-PLAISIR	3251	G	197
SAINT-PLAISIR	3251	G	198
SAINT-PLAISIR	3251	G	200
SAINT-PLAISIR	3251	G	265
SAINT-PLAISIR	3251	G	266
SAINT-PLAISIR	3251	G	267
THENEUILLE	3282	A	518
THENEUILLE	3282	A	519
THENEUILLE	3282	A	520

Annexe 2
Périmètre rapproché (20 m)

commune	insee	sec	n°
THENEUILLE	3282	A	521
THENEUILLE	3282	A	1083
THENEUILLE	3282	B	72
THENEUILLE	3282	B	73
THENEUILLE	3282	B	74
THENEUILLE	3282	B	75
THENEUILLE	3282	B	80
THENEUILLE	3282	B	81
THENEUILLE	3282	B	96
THENEUILLE	3282	B	97
THENEUILLE	3282	B	98
THENEUILLE	3282	B	99
THENEUILLE	3282	B	111
THENEUILLE	3282	B	112
THENEUILLE	3282	B	113
THENEUILLE	3282	B	114
THENEUILLE	3282	B	115
THENEUILLE	3282	B	116
THENEUILLE	3282	B	117
THENEUILLE	3282	B	118
THENEUILLE	3282	B	139
THENEUILLE	3282	B	141
THENEUILLE	3282	B	152
THENEUILLE	3282	B	153
THENEUILLE	3282	B	161
THENEUILLE	3282	B	162
THENEUILLE	3282	B	163
THENEUILLE	3282	B	164
THENEUILLE	3282	B	165
THENEUILLE	3282	B	167
THENEUILLE	3282	B	170
THENEUILLE	3282	B	200
THENEUILLE	3282	B	362
THENEUILLE	3282	B	363
THENEUILLE	3282	B	365
THENEUILLE	3282	B	366
THENEUILLE	3282	B	372
THENEUILLE	3282	B	387
THENEUILLE	3282	B	413
THENEUILLE	3282	B	414
THENEUILLE	3282	B	415
VALLON EN-SULLY	3297	AE	12
VALLON EN-SULLY	3297	AE	15
VALLON EN-SULLY	3297	AE	16
VALLON EN-SULLY	3297	AE	17
VALLON EN-SULLY	3297	AE	18
VALLON EN-SULLY	3297	AE	19
VALLON EN-SULLY	3297	AE	20
VALLON EN-SULLY	3297	AE	21
VALLON EN-SULLY	3297	AE	22

Annexe 2
Périmètre rapproché (20 m)

commune	insee	sec	n°
VALLON EN-SULLY	3297	AE	23
VALLON EN-SULLY	3297	AE	28
VALLON EN-SULLY	3297	AE	35
VALLON EN-SULLY	3297	AE	36
VALLON EN-SULLY	3297	AE	37

Annexe 2 bis
Périmètre global (100 m)

commune	insee	section	numero
ARFEUILLES	3006	AL	18
ARFEUILLES	3006	AL	94
ARFEUILLES	3006	AL	95
ARFEUILLES	3006	AL	96
ARFEUILLES	3006	AL	112
ARFEUILLES	3006	AL	113
ARFEUILLES	3006	AL	114
ARFEUILLES	3006	AL	118
ARFEUILLES	3006	AL	119
ARFEUILLES	3006	AL	120
ARFEUILLES	3006	AL	121
ARFEUILLES	3006	AL	122
ARFEUILLES	3006	AL	137
ARFEUILLES	3006	AL	138
ARFEUILLES	3006	AL	139
ARFEUILLES	3006	AL	140
ARFEUILLES	3006	AL	141
ARFEUILLES	3006	AL	142
ARFEUILLES	3006	AL	143
ARFEUILLES	3006	AL	144
ARFEUILLES	3006	AL	145
ARFEUILLES	3006	AL	146
ARFEUILLES	3006	AL	147
ARFEUILLES	3006	AL	148
ARFEUILLES	3006	AL	149
ARFEUILLES	3006	AL	150
ARFEUILLES	3006	AL	152
ARFEUILLES	3006	AL	153
ARFEUILLES	3006	AL	154
ARFEUILLES	3006	AL	155
ARFEUILLES	3006	AL	156
ARFEUILLES	3006	AL	157
ARFEUILLES	3006	AL	159
ARFEUILLES	3006	AL	160
ARFEUILLES	3006	AL	185
ARFEUILLES	3006	AL	186
ARFEUILLES	3006	AL	187
ARFEUILLES	3006	AN	74
ARFEUILLES	3006	AN	93
ARFEUILLES	3006	AN	97
ARFEUILLES	3006	AN	98
ARFEUILLES	3006	AN	99
ARFEUILLES	3006	AN	100
ARFEUILLES	3006	AN	101
ARFEUILLES	3006	AN	103
ARFEUILLES	3006	AN	104
ARFEUILLES	3006	AN	105
ARFEUILLES	3006	AN	106
ARFEUILLES	3006	AN	107
ARFEUILLES	3006	AN	108

Annexe 2 bis
Périmètre global (100 m)

commune	insee	section	numero
ARFEUILLES	3006	AN	109
ARFEUILLES	3006	AN	110
ARFEUILLES	3006	AN	112
ARFEUILLES	3006	AN	114
ARFEUILLES	3006	AN	117
ARFEUILLES	3006	AN	118
ARFEUILLES	3006	AN	131
ARFEUILLES	3006	AN	132
ARFEUILLES	3006	AN	133
ARFEUILLES	3006	AN	134
ARFEUILLES	3006	AN	135
ARFEUILLES	3006	AN	136
ARFEUILLES	3006	AN	137
ARFEUILLES	3006	AN	237
ARFEUILLES	3006	AN	238
ARFEUILLES	3006	AN	239
ARFEUILLES	3006	AY	205
ARFEUILLES	3006	AY	206
ARFEUILLES	3006	AY	207
ARFEUILLES	3006	AY	208
ARFEUILLES	3006	AY	209
ARFEUILLES	3006	AY	210
ARFEUILLES	3006	AY	211
ARFEUILLES	3006	AY	212
ARFEUILLES	3006	AY	213
ARFEUILLES	3006	AY	215
ARFEUILLES	3006	AY	216
ARFEUILLES	3006	AY	217
ARFEUILLES	3006	AY	252
ARFEUILLES	3006	AY	254
ARFEUILLES	3006	AY	255
ARFEUILLES	3006	AY	256
ARFEUILLES	3006	AY	380
ARFEUILLES	3006	AY	381
ARFEUILLES	3006	AY	417
ARFEUILLES	3006	AY	418
ARFEUILLES	3006	AZ	46
ARFEUILLES	3006	AZ	78
ARFEUILLES	3006	AZ	79
ARFEUILLES	3006	AZ	80
ARFEUILLES	3006	AZ	81
ARFEUILLES	3006	AZ	82
ARFEUILLES	3006	AZ	83
ARFEUILLES	3006	AZ	84
ARFEUILLES	3006	AZ	85
ARFEUILLES	3006	AZ	86
ARFEUILLES	3006	AZ	87
ARFEUILLES	3006	AZ	88
ARFEUILLES	3006	AZ	89
ARFEUILLES	3006	AZ	90

Annexe 2 bis
Périmètre global (100 m)

commune	insee	section	numero
ARFEUILLES	3006	AZ	91
ARFEUILLES	3006	AZ	92
ARFEUILLES	3006	AZ	93
ARFEUILLES	3006	AZ	99
ARFEUILLES	3006	AZ	100
ARFEUILLES	3006	AZ	101
ARFEUILLES	3006	AZ	102
ARFEUILLES	3006	AZ	103
ARFEUILLES	3006	AZ	104
ARFEUILLES	3006	AZ	105
ARFEUILLES	3006	AZ	106
ARFEUILLES	3006	AZ	107
ARFEUILLES	3006	AZ	108
ARFEUILLES	3006	AZ	109
ARFEUILLES	3006	AZ	110
ARFEUILLES	3006	AZ	111
ARFEUILLES	3006	AZ	112
ARFEUILLES	3006	AZ	113
ARFEUILLES	3006	AZ	141
ARFEUILLES	3006	AZ	142
ARFEUILLES	3006	AZ	143
ARFEUILLES	3006	AZ	144
ARFEUILLES	3006	AZ	145
ARFEUILLES	3006	AZ	147
ARFEUILLES	3006	AZ	150
ARFEUILLES	3006	AZ	151
ARFEUILLES	3006	AZ	152
ARFEUILLES	3006	AZ	153
ARFEUILLES	3006	AZ	155
ARFEUILLES	3006	AZ	156
ARFEUILLES	3006	AZ	157
ARFEUILLES	3006	AZ	158
ARFEUILLES	3006	AZ	159
ARFEUILLES	3006	AZ	160
ARFEUILLES	3006	AZ	162
ARFEUILLES	3006	AZ	163
ARFEUILLES	3006	AZ	164
ARFEUILLES	3006	AZ	165
ARFEUILLES	3006	AZ	167
ARFEUILLES	3006	AZ	173
ARFEUILLES	3006	AZ	174
ARFEUILLES	3006	AZ	181
ARFEUILLES	3006	AZ	182
ARFEUILLES	3006	AZ	183
ARFEUILLES	3006	AZ	184
ARFEUILLES	3006	AZ	185
ARFEUILLES	3006	AZ	186
ARFEUILLES	3006	AZ	187
ARFEUILLES	3006	AZ	188
ARFEUILLES	3006	AZ	189

Annexe 2 bis
Périmètre global (100 m)

commune	insee	section	numero
ARFEUILLES	3006	AZ	191
ARFEUILLES	3006	AZ	194
ARFEUILLES	3006	AZ	202
ARFEUILLES	3006	AZ	203
ARFEUILLES	3006	AZ	204
ARFEUILLES	3006	AZ	205
ARFEUILLES	3006	AZ	251
ARFEUILLES	3006	AZ	280
ARFEUILLES	3006	BC	1
ARFEUILLES	3006	BC	2
ARFEUILLES	3006	BC	3
ARFEUILLES	3006	BC	4
ARFEUILLES	3006	BC	5
ARFEUILLES	3006	BC	6
ARFEUILLES	3006	BC	7
ARFEUILLES	3006	BC	8
ARFEUILLES	3006	BC	12
ARFEUILLES	3006	BC	17
ARFEUILLES	3006	BC	18
ARFEUILLES	3006	BC	19
ARFEUILLES	3006	BC	20
ARFEUILLES	3006	BC	21
ARFEUILLES	3006	BC	22
ARFEUILLES	3006	BC	23
ARFEUILLES	3006	BC	24
ARFEUILLES	3006	BC	25
ARFEUILLES	3006	BC	26
ARFEUILLES	3006	BC	27
ARFEUILLES	3006	BC	28
ARFEUILLES	3006	BC	29
ARFEUILLES	3006	BC	30
ARFEUILLES	3006	BC	31
ARFEUILLES	3006	BC	32
ARFEUILLES	3006	BC	33
ARFEUILLES	3006	BC	34
ARFEUILLES	3006	BC	35
ARFEUILLES	3006	BC	36
ARFEUILLES	3006	BC	37
ARFEUILLES	3006	BC	38
ARFEUILLES	3006	BC	39
ARFEUILLES	3006	BC	40
ARFEUILLES	3006	BC	41
ARFEUILLES	3006	BC	42
ARFEUILLES	3006	BC	43
ARFEUILLES	3006	BC	44
ARFEUILLES	3006	BC	45
ARFEUILLES	3006	BC	46
ARFEUILLES	3006	BC	47
ARFEUILLES	3006	BC	48
ARFEUILLES	3006	BC	49

Annexe 2 bis
Périmètre global (100 m)

commune	insee	section	numero
ARFEUILLES	3006	BC	50
ARFEUILLES	3006	BC	51
ARFEUILLES	3006	BC	61
ARFEUILLES	3006	BC	62
ARFEUILLES	3006	BC	64
ARFEUILLES	3006	BC	65
ARFEUILLES	3006	BC	71
ARFEUILLES	3006	BC	74
ARFEUILLES	3006	BC	75
ARFEUILLES	3006	BC	76
ARFEUILLES	3006	BC	77
ARFEUILLES	3006	BC	78
ARFEUILLES	3006	BC	86
ARFEUILLES	3006	BC	87
ARFEUILLES	3006	BC	88
ARFEUILLES	3006	BC	89
ARFEUILLES	3006	BC	90
ARFEUILLES	3006	BC	91
ARFEUILLES	3006	BC	92
ARFEUILLES	3006	BC	93
ARFEUILLES	3006	BC	94
ARFEUILLES	3006	BC	95
ARFEUILLES	3006	BC	96
ARFEUILLES	3006	BC	99
ARFEUILLES	3006	BC	100
ARFEUILLES	3006	BC	101
ARFEUILLES	3006	BC	102
ARFEUILLES	3006	BC	132
ARFEUILLES	3006	BC	173
ARFEUILLES	3006	BC	174
ARFEUILLES	3006	BD	42
ARFEUILLES	3006	BD	43
ARFEUILLES	3006	BD	55
ARFEUILLES	3006	BD	56
ARFEUILLES	3006	BD	57
ARFEUILLES	3006	BD	65
ARFEUILLES	3006	BD	66
ARFEUILLES	3006	BD	67
ARFEUILLES	3006	BD	69
ARFEUILLES	3006	BD	70
ARFEUILLES	3006	BD	71
ARFEUILLES	3006	BD	72
ARFEUILLES	3006	BD	73
ARFEUILLES	3006	BD	74
ARFEUILLES	3006	BD	75
ARFEUILLES	3006	BD	76
ARFEUILLES	3006	BD	77
ARFEUILLES	3006	BD	78
ARFEUILLES	3006	BD	79
ARFEUILLES	3006	BD	80

Annexe 2 bis
Périmètre global (100 m)

commune	insee	section	numero
ARFEUILLES	3006	BD	81
ARFEUILLES	3006	BD	82
ARFEUILLES	3006	BD	83
ARFEUILLES	3006	BD	84
ARFEUILLES	3006	BD	85
ARFEUILLES	3006	BD	86
ARFEUILLES	3006	BD	87
ARFEUILLES	3006	BD	88
ARFEUILLES	3006	BD	89
ARFEUILLES	3006	BD	97
ARFEUILLES	3006	BD	98
ARFEUILLES	3006	BD	99
ARFEUILLES	3006	BD	100
ARFEUILLES	3006	BD	104
ARFEUILLES	3006	BD	133
ARFEUILLES	3006	BD	134
ARFEUILLES	3006	BE	1
ARFEUILLES	3006	BE	2
ARFEUILLES	3006	BE	3
ARFEUILLES	3006	BE	4
ARFEUILLES	3006	BE	9
ARFEUILLES	3006	BE	10
ARFEUILLES	3006	BE	29
ARFEUILLES	3006	BE	30
ARFEUILLES	3006	BE	31
ARFEUILLES	3006	BE	32
ARFEUILLES	3006	BE	33
ARFEUILLES	3006	BE	34
ARFEUILLES	3006	BE	35
ARFEUILLES	3006	BE	36
ARFEUILLES	3006	BE	37
ARFEUILLES	3006	BE	38
ARFEUILLES	3006	BE	39
ARFEUILLES	3006	BE	40
ARFEUILLES	3006	BE	41
ARFEUILLES	3006	BE	44
ARFEUILLES	3006	BE	45
ARFEUILLES	3006	BE	47
ARFEUILLES	3006	BE	48
ARFEUILLES	3006	BE	50
ARFEUILLES	3006	BE	51
ARFEUILLES	3006	BE	59
ARFEUILLES	3006	BE	60
ARFEUILLES	3006	BE	108
ARFEUILLES	3006	BE	109
ARFEUILLES	3006	BE	110
ARFEUILLES	3006	BE	111
ARFEUILLES	3006	BE	117
ARFEUILLES	3006	BE	118
ARFEUILLES	3006	BH	3

Annexe 2 bis
Périmètre global (100 m)

commune	insee	section	numero
ARFEUILLES	3006	BH	219
ARFEUILLES	3006	BM	1
ARFEUILLES	3006	BM	2
ARFEUILLES	3006	BM	3
ARFEUILLES	3006	BM	72
ARFEUILLES	3006	BM	81
ARFEUILLES	3006	BM	91
ARFEUILLES	3006	BM	92
ARFEUILLES	3006	BM	93
ARFEUILLES	3006	BM	94
ARFEUILLES	3006	BM	95
ARFEUILLES	3006	BM	96
ARFEUILLES	3006	BM	97
ARFEUILLES	3006	BM	98
ARFEUILLES	3006	BM	99
ARFEUILLES	3006	BM	100
ARFEUILLES	3006	BM	101
ARFEUILLES	3006	BM	106
ARFEUILLES	3006	BM	107
ARFEUILLES	3006	BM	108
ARFEUILLES	3006	BM	110
ARFEUILLES	3006	BM	111
ARFEUILLES	3006	BM	112
ARFEUILLES	3006	BM	113
ARFEUILLES	3006	BM	114
ARFEUILLES	3006	BM	115
ARFEUILLES	3006	BM	121
ARFEUILLES	3006	BM	122
ARFEUILLES	3006	BM	123
ARFEUILLES	3006	BM	154
ARFEUILLES	3006	BM	155
ARFEUILLES	3006	BM	166
ARFEUILLES	3006	BM	167
ARFEUILLES	3006	BM	168
ARFEUILLES	3006	BM	169
ARFEUILLES	3006	BM	184
ARFEUILLES	3006	BM	185
ARFEUILLES	3006	BM	186
ARFEUILLES	3006	BM	190
ARFEUILLES	3006	BM	191
ARFEUILLES	3006	BM	192
ARFEUILLES	3006	BN	25
ARFEUILLES	3006	BN	28
ARFEUILLES	3006	BN	29
ARFEUILLES	3006	BN	30
ARFEUILLES	3006	BN	31
ARFEUILLES	3006	BN	32
ARFEUILLES	3006	BN	33
ARFEUILLES	3006	BN	34
ARFEUILLES	3006	BN	35

Annexe 2 bis
Périmètre global (100 m)

commune	insee	section	numero
ARFEUILLES	3006	BN	36
ARFEUILLES	3006	BN	38
ARFEUILLES	3006	BN	40
ARFEUILLES	3006	BN	41
ARFEUILLES	3006	BN	42
ARFEUILLES	3006	BN	43
ARFEUILLES	3006	BN	44
ARFEUILLES	3006	BN	45
ARFEUILLES	3006	BN	48
ARFEUILLES	3006	BN	49
ARFEUILLES	3006	BN	50
ARFEUILLES	3006	BN	51
ARFEUILLES	3006	BN	52
ARFEUILLES	3006	BN	55
ARFEUILLES	3006	BN	58
ARFEUILLES	3006	BN	59
ARFEUILLES	3006	BN	60
ARFEUILLES	3006	BN	61
ARFEUILLES	3006	BN	62
ARFEUILLES	3006	BN	66
ARFEUILLES	3006	BN	67
ARFEUILLES	3006	BN	68
ARFEUILLES	3006	BN	69
ARFEUILLES	3006	BN	70
ARFEUILLES	3006	BN	71
ARFEUILLES	3006	BN	72
ARFEUILLES	3006	BN	73
ARFEUILLES	3006	BN	74
ARFEUILLES	3006	BN	75
ARFEUILLES	3006	BN	76
ARFEUILLES	3006	BN	81
ARFEUILLES	3006	BN	83
ARFEUILLES	3006	BN	84
ARFEUILLES	3006	BN	85
ARFEUILLES	3006	BN	123
ARFEUILLES	3006	BN	124
ARFEUILLES	3006	BN	125
ARFEUILLES	3006	BN	126
ARFEUILLES	3006	BN	127
ARFEUILLES	3006	BN	128
ARFEUILLES	3006	BN	144
ARFEUILLES	3006	BN	190
ARFEUILLES	3006	BN	191
ARFEUILLES	3006	BN	195
ARFEUILLES	3006	BN	196
ARFEUILLES	3006	BN	197
ARFEUILLES	3006	BN	211
ARFEUILLES	3006	BN	212
ARFEUILLES	3006	BO	15
ARFEUILLES	3006	BO	16

Annexe 2 bis
Périmètre global (100 m)

commune	insee	section	numero
ARFEUILLES	3006	BO	38
ARFEUILLES	3006	BO	39
ARFEUILLES	3006	BO	151
ARFEUILLES	3006	BO	156
ARFEUILLES	3006	BO	157
ARFEUILLES	3006	BO	158
ARFEUILLES	3006	BO	159
ARFEUILLES	3006	BO	160
ARFEUILLES	3006	BO	161
ARFEUILLES	3006	BO	163
ARFEUILLES	3006	BO	164
ARFEUILLES	3006	BO	165
ARFEUILLES	3006	BO	166
ARFEUILLES	3006	BO	167
ARFEUILLES	3006	BO	168
ARFEUILLES	3006	BO	169
ARFEUILLES	3006	BO	170
ARFEUILLES	3006	BO	171
ARFEUILLES	3006	BO	172
ARFEUILLES	3006	BO	193
ARFEUILLES	3006	BO	194
ARFEUILLES	3006	BR	3
ARFEUILLES	3006	BR	4
ARFEUILLES	3006	BR	75
ARFEUILLES	3006	BR	76
ARFEUILLES	3006	BR	77
ARFEUILLES	3006	BR	78
ARFEUILLES	3006	BR	101
ARFEUILLES	3006	BR	102
ARFEUILLES	3006	BR	103
ARFEUILLES	3006	BR	104
ARFEUILLES	3006	BR	105
ARFEUILLES	3006	BR	106
ARFEUILLES	3006	BR	110
ARFEUILLES	3006	BR	111
ARFEUILLES	3006	BR	121
ARFEUILLES	3006	BS	1
ARFEUILLES	3006	BS	2
ARFEUILLES	3006	BS	3
ARFEUILLES	3006	BS	4
ARFEUILLES	3006	BS	5
ARFEUILLES	3006	BS	42
ARFEUILLES	3006	BT	18
ARFEUILLES	3006	BV	1
ARFEUILLES	3006	BV	2
ARFEUILLES	3006	BV	7
ARFEUILLES	3006	BV	8
ARFEUILLES	3006	BV	55
ARFEUILLES	3006	BV	56
ARFEUILLES	3006	BV	57

Annexe 2 bis
Périmètre global (100 m)

commune	insee	section	numero
ARFEUILLES	3006	BV	61
ARFEUILLES	3006	BV	66
ARFEUILLES	3006	BV	67
ARFEUILLES	3006	BV	68
ARFEUILLES	3006	BV	69
ARFEUILLES	3006	BV	70
ARFEUILLES	3006	BV	71
ARFEUILLES	3006	BW	3
ARFEUILLES	3006	BW	7
ARFEUILLES	3006	BW	8
ARFEUILLES	3006	BW	30
ARFEUILLES	3006	BW	31
ARFEUILLES	3006	ZM	1
ARFEUILLES	3006	ZM	2
ARFEUILLES	3006	ZM	6
ARFEUILLES	3006	ZM	56
ARFEUILLES	3006	ZM	57
ARFEUILLES	3006	ZM	59
ARFEUILLES	3006	ZN	1
ARFEUILLES	3006	ZN	2
ARFEUILLES	3006	ZN	3
ARFEUILLES	3006	ZN	5
ARFEUILLES	3006	ZN	6
ARFEUILLES	3006	ZN	7
ARFEUILLES	3006	ZN	8
ARFEUILLES	3006	ZN	9
ARFEUILLES	3006	ZN	78
ARFEUILLES	3006	ZN	82
ARFEUILLES	3006	ZN	83
ARFEUILLES	3006	ZN	84
ARFEUILLES	3006	ZN	85
ARFEUILLES	3006	ZN	86
ARFEUILLES	3006	ZN	87
ARFEUILLES	3006	ZN	88
ARFEUILLES	3006	ZN	89
ARFEUILLES	3006	ZN	91
ARFEUILLES	3006	ZN	92
ARFEUILLES	3006	ZN	93
ARFEUILLES	3006	ZN	94
ARFEUILLES	3006	ZN	95
ARFEUILLES	3006	ZN	102
ARFEUILLES	3006	ZN	103
ARFEUILLES	3006	ZN	104
ARFEUILLES	3006	ZN	105
ARFEUILLES	3006	ZN	106
ARFEUILLES	3006	ZN	107
ARFEUILLES	3006	ZN	108
ARFEUILLES	3006	ZN	109
ARFEUILLES	3006	ZN	110
ARFEUILLES	3006	ZN	111

Annexe 2 bis
Périmètre global (100 m)

commune	insee	section	numero
ARFEUILLES	3006	ZN	112
ARFEUILLES	3006	ZN	113
ARFEUILLES	3006	ZN	114
BUSSET	3045	AZ	1
BUSSET	3045	AZ	2
BUSSET	3045	AZ	3
BUSSET	3045	AZ	4
BUSSET	3045	AZ	6
BUSSET	3045	AZ	10
BUSSET	3045	AZ	11
BUSSET	3045	AZ	12
BUSSET	3045	AZ	13
BUSSET	3045	AZ	14
BUSSET	3045	AZ	15
BUSSET	3045	AZ	16
BUSSET	3045	AZ	86
BUSSET	3045	AZ	87
BUSSET	3045	AZ	88
BUSSET	3045	AZ	89
BUSSET	3045	AZ	90
BUSSET	3045	AZ	91
BUSSET	3045	AZ	92
BUSSET	3045	AZ	93
BUSSET	3045	AZ	94
BUSSET	3045	AZ	95
BUSSET	3045	AZ	96
BUSSET	3045	AZ	97
BUSSET	3045	AZ	98
BUSSET	3045	AZ	99
BUSSET	3045	AZ	100
BUSSET	3045	AZ	101
BUSSET	3045	AZ	102
BUSSET	3045	AZ	103
BUSSET	3045	AZ	104
BUSSET	3045	AZ	105
BUSSET	3045	AZ	106
BUSSET	3045	AZ	107
BUSSET	3045	AZ	111
BUSSET	3045	AZ	112
BUSSET	3045	AZ	113
BUSSET	3045	AZ	114
BUSSET	3045	AZ	115
BUSSET	3045	AZ	116
BUSSET	3045	AZ	117
BUSSET	3045	AZ	118
BUSSET	3045	AZ	119
BUSSET	3045	AZ	120
BUSSET	3045	AZ	121
BUSSET	3045	AZ	122
BUSSET	3045	AZ	123

Annexe 2 bis
Périmètre global (100 m)

commune	insee	section	numero
BUSSET	3045	AZ	124
BUSSET	3045	AZ	125
BUSSET	3045	AZ	126
BUSSET	3045	AZ	127
BUSSET	3045	AZ	128
BUSSET	3045	AZ	129
BUSSET	3045	AZ	130
BUSSET	3045	AZ	131
BUSSET	3045	AZ	132
BUSSET	3045	AZ	133
BUSSET	3045	AZ	134
BUSSET	3045	AZ	135
BUSSET	3045	AZ	136
BUSSET	3045	AZ	137
BUSSET	3045	AZ	138
BUSSET	3045	AZ	139
BUSSET	3045	AZ	140
BUSSET	3045	AZ	141
BUSSET	3045	AZ	142
BUSSET	3045	AZ	143
BUSSET	3045	AZ	144
BUSSET	3045	AZ	145
BUSSET	3045	AZ	146
BUSSET	3045	AZ	147
BUSSET	3045	AZ	148
BUSSET	3045	AZ	149
BUSSET	3045	AZ	150
BUSSET	3045	AZ	151
BUSSET	3045	AZ	152
BUSSET	3045	AZ	153
BUSSET	3045	AZ	154
BUSSET	3045	AZ	155
BUSSET	3045	AZ	156
BUSSET	3045	AZ	159
BUSSET	3045	AZ	160
BUSSET	3045	AZ	162
BUSSET	3045	AZ	163
BUSSET	3045	AZ	164
BUSSET	3045	AZ	165
BUSSET	3045	BC	1
BUSSET	3045	BC	2
BUSSET	3045	BC	3
BUSSET	3045	BC	4
BUSSET	3045	BC	5
BUSSET	3045	BC	6
BUSSET	3045	BC	7
BUSSET	3045	BC	8
BUSSET	3045	BC	9
BUSSET	3045	BC	10
BUSSET	3045	BC	11

Annexe 2 bis
Périmètre global (100 m)

commune	insee	section	numero
BUSSET	3045	BC	12
BUSSET	3045	BC	14
BUSSET	3045	BC	15
BUSSET	3045	BC	16
BUSSET	3045	BC	17
BUSSET	3045	BC	18
BUSSET	3045	BC	19
BUSSET	3045	BC	20
BUSSET	3045	BC	21
BUSSET	3045	BC	23
BUSSET	3045	BC	24
BUSSET	3045	BC	28
BUSSET	3045	BC	29
BUSSET	3045	BC	30
BUSSET	3045	BC	31
BUSSET	3045	BC	32
BUSSET	3045	BC	33
BUSSET	3045	BC	34
BUSSET	3045	BC	35
BUSSET	3045	BC	36
BUSSET	3045	BC	38
BUSSET	3045	BC	39
BUSSET	3045	BC	45
BUSSET	3045	BC	46
BUSSET	3045	BC	47
BUSSET	3045	BC	50
BUSSET	3045	BC	51
BUSSET	3045	BC	52
BUSSET	3045	BC	53
BUSSET	3045	BC	54
BUSSET	3045	BC	55
BUSSET	3045	BC	56
BUSSET	3045	BC	57
BUSSET	3045	BC	79
BUSSET	3045	BC	80
BUSSET	3045	BC	81
BUSSET	3045	BC	82
BUSSET	3045	BC	83
BUSSET	3045	BC	84
BUSSET	3045	BC	85
BUSSET	3045	BC	86
BUSSET	3045	BC	87
BUSSET	3045	BC	88
BUSSET	3045	BC	89
BUSSET	3045	BC	90
BUSSET	3045	BC	91
BUSSET	3045	BC	104
BUSSET	3045	BC	105
BUSSET	3045	BC	106
BUSSET	3045	BC	107

Annexe 2 bis
Périmètre global (100 m)

commune	insee	section	numero
BUSSET	3045	BC	108
BUSSET	3045	BC	109
BUSSET	3045	BC	112
BUSSET	3045	BD	162
BUSSET	3045	BD	163
BUSSET	3045	BD	168
BUSSET	3045	BE	20
BUSSET	3045	BE	21
BUSSET	3045	BE	22
BUSSET	3045	BE	23
BUSSET	3045	BE	24
BUSSET	3045	BE	25
BUSSET	3045	BE	26
BUSSET	3045	BE	27
BUSSET	3045	BE	335
BUSSET	3045	BE	336
BUSSET	3045	BH	49
BUSSET	3045	BH	50
BUSSET	3045	BH	51
BUSSET	3045	BH	52
BUSSET	3045	BH	53
BUSSET	3045	BH	54
BUSSET	3045	BH	55
BUSSET	3045	BH	56
BUSSET	3045	BH	57
BUSSET	3045	BH	58
BUSSET	3045	BH	59
BUSSET	3045	BH	63
BUSSET	3045	BH	64
BUSSET	3045	BH	65
BUSSET	3045	BH	66
BUSSET	3045	BH	67
BUSSET	3045	BH	68
BUSSET	3045	BH	69
BUSSET	3045	BH	70
BUSSET	3045	BH	71
BUSSET	3045	BH	72
BUSSET	3045	BH	73
BUSSET	3045	BH	74
BUSSET	3045	BH	75
BUSSET	3045	BH	76
BUSSET	3045	BH	77
BUSSET	3045	BH	78
BUSSET	3045	BH	79
BUSSET	3045	BH	80
BUSSET	3045	BH	81
BUSSET	3045	BH	82
BUSSET	3045	BH	83
BUSSET	3045	BH	84
BUSSET	3045	BH	85

Annexe 2 bis
Périmètre global (100 m)

commune	insee	section	numero
BUSSET	3045	BH	90
BUSSET	3045	BH	110
BUSSET	3045	BH	111
BUSSET	3045	BH	112
BUSSET	3045	BH	113
BUSSET	3045	BH	114
BUSSET	3045	BH	115
BUSSET	3045	BH	116
BUSSET	3045	BH	117
BUSSET	3045	BH	118
BUSSET	3045	BH	119
BUSSET	3045	BI	30
BUSSET	3045	BI	89
BUSSET	3045	BI	90
BUSSET	3045	BI	91
BUSSET	3045	BI	92
BUSSET	3045	BI	93
BUSSET	3045	BI	94
BUSSET	3045	BI	100
BUSSET	3045	BI	102
BUSSET	3045	BI	103
BUSSET	3045	BI	104
BUSSET	3045	BI	105
BUSSET	3045	BI	106
BUSSET	3045	BI	107
BUSSET	3045	BI	108
BUSSET	3045	BI	109
BUSSET	3045	BI	110
BUSSET	3045	BI	111
BUSSET	3045	BI	112
BUSSET	3045	BI	113
BUSSET	3045	BI	114
BUSSET	3045	BI	115
BUSSET	3045	BI	116
BUSSET	3045	BI	117
BUSSET	3045	BI	118
BUSSET	3045	BI	122
BUSSET	3045	BI	142
BUSSET	3045	BI	143
CHATEL-MONTAGNE	3066	A	314
CHATEL-MONTAGNE	3066	A	315
CHATEL-MONTAGNE	3066	A	316
CHATEL-MONTAGNE	3066	A	317
CHATEL-MONTAGNE	3066	A	326
CHATEL-MONTAGNE	3066	A	328
CHATEL-MONTAGNE	3066	A	329
CHATEL-MONTAGNE	3066	A	330
CHATEL-MONTAGNE	3066	A	331
CHATEL-MONTAGNE	3066	A	332
CHATEL-MONTAGNE	3066	A	333

Annexe 2 bis
Périmètre global (100 m)

commune	insee	section	numero
CHATEL-MONTAGNE	3066	A	334
CHATEL-MONTAGNE	3066	A	335
CHATEL-MONTAGNE	3066	A	336
CHATEL-MONTAGNE	3066	A	337
CHATEL-MONTAGNE	3066	A	338
CHATEL-MONTAGNE	3066	A	339
CHATEL-MONTAGNE	3066	A	340
CHATEL-MONTAGNE	3066	A	341
CHATEL-MONTAGNE	3066	A	342
CHATEL-MONTAGNE	3066	A	505
CHATEL-MONTAGNE	3066	A	506
CHATEL-MONTAGNE	3066	A	507
CHATEL-MONTAGNE	3066	A	568
CHATEL-MONTAGNE	3066	A	569
CHATEL-MONTAGNE	3066	A	570
CHATEL-MONTAGNE	3066	A	571
CHATEL-MONTAGNE	3066	A	572
CHATEL-MONTAGNE	3066	A	573
CHATEL-MONTAGNE	3066	A	574
CHATEL-MONTAGNE	3066	A	575
CHATEL-MONTAGNE	3066	A	576
CHATEL-MONTAGNE	3066	A	577
CHATEL-MONTAGNE	3066	A	578
CHATEL-MONTAGNE	3066	A	579
CHATEL-MONTAGNE	3066	A	580
CHATEL-MONTAGNE	3066	A	581
CHATEL-MONTAGNE	3066	A	582
CHATEL-MONTAGNE	3066	A	583
CHATEL-MONTAGNE	3066	A	584
CHATEL-MONTAGNE	3066	A	585
CHATEL-MONTAGNE	3066	A	586
CHATEL-MONTAGNE	3066	A	587
CHATEL-MONTAGNE	3066	A	588
CHATEL-MONTAGNE	3066	A	589
CHATEL-MONTAGNE	3066	A	590
CHATEL-MONTAGNE	3066	A	591
CHATEL-MONTAGNE	3066	A	592
CHATEL-MONTAGNE	3066	A	593
CHATEL-MONTAGNE	3066	A	594
CHATEL-MONTAGNE	3066	A	595
CHATEL-MONTAGNE	3066	A	596
CHATEL-MONTAGNE	3066	A	597
CHATEL-MONTAGNE	3066	A	598
CHATEL-MONTAGNE	3066	A	599
CHATEL-MONTAGNE	3066	A	600
CHATEL-MONTAGNE	3066	A	601
CHATEL-MONTAGNE	3066	A	602
CHATEL-MONTAGNE	3066	A	603
CHATEL-MONTAGNE	3066	A	604
CHATEL-MONTAGNE	3066	A	605

Annexe 2 bis
Périmètre global (100 m)

commune	insee	section	numero
CHATEL-MONTAGNE	3066	A	606
CHATEL-MONTAGNE	3066	A	607
CHATEL-MONTAGNE	3066	A	608
CHATEL-MONTAGNE	3066	A	615
CHATEL-MONTAGNE	3066	A	617
CHATEL-MONTAGNE	3066	A	618
CHATEL-MONTAGNE	3066	A	619
CHATEL-MONTAGNE	3066	A	620
CHATEL-MONTAGNE	3066	A	621
CHATEL-MONTAGNE	3066	A	622
CHATEL-MONTAGNE	3066	A	623
CHATEL-MONTAGNE	3066	A	624
CHATEL-MONTAGNE	3066	A	625
CHATEL-MONTAGNE	3066	A	626
CHATEL-MONTAGNE	3066	A	627
CHATEL-MONTAGNE	3066	A	628
CHATEL-MONTAGNE	3066	A	629
CHATEL-MONTAGNE	3066	A	649
CHATEL-MONTAGNE	3066	A	650
CHATEL-MONTAGNE	3066	A	651
CHATEL-MONTAGNE	3066	A	652
CHATEL-MONTAGNE	3066	A	653
CHATEL-MONTAGNE	3066	A	654
CHATEL-MONTAGNE	3066	A	655
CHATEL-MONTAGNE	3066	A	656
CHATEL-MONTAGNE	3066	A	657
CHATEL-MONTAGNE	3066	A	658
CHATEL-MONTAGNE	3066	A	659
CHATEL-MONTAGNE	3066	A	661
CHATEL-MONTAGNE	3066	A	662
CHATEL-MONTAGNE	3066	A	663
CHATEL-MONTAGNE	3066	A	688
CHATEL-MONTAGNE	3066	A	689
CHATEL-MONTAGNE	3066	A	691
CHATEL-MONTAGNE	3066	A	692
CHATEL-MONTAGNE	3066	A	735
CHATEL-MONTAGNE	3066	A	736
CHATEL-MONTAGNE	3066	A	737
CHATEL-MONTAGNE	3066	A	742
CHATEL-MONTAGNE	3066	A	746
CHATEL-MONTAGNE	3066	A	747
CHATEL-MONTAGNE	3066	A	748
CHATEL-MONTAGNE	3066	A	749
CHATEL-MONTAGNE	3066	A	750
CHATEL-MONTAGNE	3066	A	751
CHATEL-MONTAGNE	3066	A	752
CHATEL-MONTAGNE	3066	A	753
CHATEL-MONTAGNE	3066	A	754
CHATEL-MONTAGNE	3066	A	755
CHATEL-MONTAGNE	3066	A	756

Annexe 2 bis
Périmètre global (100 m)

commune	insee	section	numero
CHATEL-MONTAGNE	3066	A	757
CHATEL-MONTAGNE	3066	A	758
CHATEL-MONTAGNE	3066	A	759
CHATEL-MONTAGNE	3066	A	760
CHATEL-MONTAGNE	3066	A	761
CHATEL-MONTAGNE	3066	A	768
CHATEL-MONTAGNE	3066	A	769
CHATEL-MONTAGNE	3066	A	770
CHATEL-MONTAGNE	3066	A	771
CHATEL-MONTAGNE	3066	A	772
CHATEL-MONTAGNE	3066	A	773
CHATEL-MONTAGNE	3066	A	774
CHATEL-MONTAGNE	3066	A	775
CHATEL-MONTAGNE	3066	A	776
CHATEL-MONTAGNE	3066	A	777
CHATEL-MONTAGNE	3066	A	778
CHATEL-MONTAGNE	3066	A	779
CHATEL-MONTAGNE	3066	A	803
CHATEL-MONTAGNE	3066	A	804
CHATEL-MONTAGNE	3066	A	806
CHATEL-MONTAGNE	3066	A	807
CHATEL-MONTAGNE	3066	A	808
CHATEL-MONTAGNE	3066	A	809
CHATEL-MONTAGNE	3066	A	810
CHATEL-MONTAGNE	3066	A	812
CHATEL-MONTAGNE	3066	A	834
CHATEL-MONTAGNE	3066	A	836
CHATEL-MONTAGNE	3066	A	837
CHATEL-MONTAGNE	3066	A	838
CHATEL-MONTAGNE	3066	A	839
CHATEL-MONTAGNE	3066	A	841
CHATEL-MONTAGNE	3066	A	843
CHATEL-MONTAGNE	3066	A	844
CHATEL-MONTAGNE	3066	A	845
CHATEL-MONTAGNE	3066	A	846
CHATEL-MONTAGNE	3066	A	847
CHATEL-MONTAGNE	3066	A	848
CHATEL-MONTAGNE	3066	A	849
CHATEL-MONTAGNE	3066	A	851
CHATEL-MONTAGNE	3066	A	852
CHATEL-MONTAGNE	3066	A	853
CHATEL-MONTAGNE	3066	A	854
CHATEL-MONTAGNE	3066	A	855
CHATEL-MONTAGNE	3066	A	856
CHATEL-MONTAGNE	3066	A	857
CHATEL-MONTAGNE	3066	A	858
CHATEL-MONTAGNE	3066	A	859
CHATEL-MONTAGNE	3066	A	861
CHATEL-MONTAGNE	3066	A	862
CHATEL-MONTAGNE	3066	A	863

Annexe 2 bis
Périmètre global (100 m)

commune	insee	section	numero
CHATEL-MONTAGNE	3066	A	939
CHATEL-MONTAGNE	3066	A	945
CHATEL-MONTAGNE	3066	A	946
CHATEL-MONTAGNE	3066	A	949
CHATEL-MONTAGNE	3066	A	951
CHATEL-MONTAGNE	3066	A	952
CHATEL-MONTAGNE	3066	A	953
CHATEL-MONTAGNE	3066	A	954
CHATEL-MONTAGNE	3066	A	956
CHATEL-MONTAGNE	3066	A	960
CHATEL-MONTAGNE	3066	A	961
CHATEL-MONTAGNE	3066	A	962
CHATEL-MONTAGNE	3066	A	963
CHATEL-MONTAGNE	3066	A	964
CHATEL-MONTAGNE	3066	A	965
CHATEL-MONTAGNE	3066	A	966
CHATEL-MONTAGNE	3066	A	967
CHATEL-MONTAGNE	3066	A	970
CHATEL-MONTAGNE	3066	A	971
CHATEL-MONTAGNE	3066	A	972
CHATEL-MONTAGNE	3066	A	973
CHATEL-MONTAGNE	3066	A	974
CHATEL-MONTAGNE	3066	A	975
CHATEL-MONTAGNE	3066	A	976
CHATEL-MONTAGNE	3066	A	977
CHATEL-MONTAGNE	3066	A	978
CHATEL-MONTAGNE	3066	A	991
CHATEL-MONTAGNE	3066	A	992
CHATEL-MONTAGNE	3066	A	993
CHATEL-MONTAGNE	3066	A	994
CHATEL-MONTAGNE	3066	A	996
CHATEL-MONTAGNE	3066	A	997
CHATEL-MONTAGNE	3066	A	998
CHATEL-MONTAGNE	3066	A	1784
CHATEL-MONTAGNE	3066	A	1787
CHATEL-MONTAGNE	3066	A	1788
CHATEL-MONTAGNE	3066	A	1862
CHATEL-MONTAGNE	3066	A	2072
CHATEL-MONTAGNE	3066	A	2073
CHATEL-MONTAGNE	3066	A	2074
CHATEL-MONTAGNE	3066	A	2075
CHATEL-MONTAGNE	3066	A	2076
CHATEL-MONTAGNE	3066	A	2077
CHATEL-MONTAGNE	3066	B	145
CHATEL-MONTAGNE	3066	B	199
CHATEL-MONTAGNE	3066	B	200
CHATEL-MONTAGNE	3066	B	202
CHATEL-MONTAGNE	3066	B	203
CHATEL-MONTAGNE	3066	B	204
CHATEL-MONTAGNE	3066	B	205

Annexe 2 bis
Périmètre global (100 m)

commune	insee	section	numero
CHATEL-MONTAGNE	3066	B	206
CHATEL-MONTAGNE	3066	B	209
CHATEL-MONTAGNE	3066	B	210
CHATEL-MONTAGNE	3066	B	211
CHATEL-MONTAGNE	3066	B	212
CHATEL-MONTAGNE	3066	B	213
CHATEL-MONTAGNE	3066	B	248
CHATEL-MONTAGNE	3066	B	249
CHATEL-MONTAGNE	3066	B	250
CHATEL-MONTAGNE	3066	B	251
CHATEL-MONTAGNE	3066	B	252
CHATEL-MONTAGNE	3066	B	253
CHATEL-MONTAGNE	3066	B	254
CHATEL-MONTAGNE	3066	B	255
CHATEL-MONTAGNE	3066	B	256
CHATEL-MONTAGNE	3066	B	257
CHATEL-MONTAGNE	3066	B	258
CHATEL-MONTAGNE	3066	B	259
CHATEL-MONTAGNE	3066	B	260
CHATEL-MONTAGNE	3066	B	261
CHATEL-MONTAGNE	3066	B	262
CHATEL-MONTAGNE	3066	B	263
CHATEL-MONTAGNE	3066	B	264
CHATEL-MONTAGNE	3066	B	265
CHATEL-MONTAGNE	3066	B	266
CHATEL-MONTAGNE	3066	B	267
CHATEL-MONTAGNE	3066	B	268
CHATEL-MONTAGNE	3066	B	269
CHATEL-MONTAGNE	3066	B	270
CHATEL-MONTAGNE	3066	B	271
CHATEL-MONTAGNE	3066	B	274
CHATEL-MONTAGNE	3066	B	275
CHATEL-MONTAGNE	3066	B	276
CHATEL-MONTAGNE	3066	B	277
CHATEL-MONTAGNE	3066	B	278
CHATEL-MONTAGNE	3066	B	318
CHATEL-MONTAGNE	3066	B	319
CHATEL-MONTAGNE	3066	B	321
CHATEL-MONTAGNE	3066	B	322
CHATEL-MONTAGNE	3066	B	324
CHATEL-MONTAGNE	3066	B	327
CHATEL-MONTAGNE	3066	B	328
CHATEL-MONTAGNE	3066	B	404
CHATEL-MONTAGNE	3066	B	407
CHATEL-MONTAGNE	3066	B	408
CHATEL-MONTAGNE	3066	B	409
CHATEL-MONTAGNE	3066	B	410
CHATEL-MONTAGNE	3066	B	411
CHATEL-MONTAGNE	3066	B	412
CHATEL-MONTAGNE	3066	B	413

Annexe 2 bis
Périmètre global (100 m)

commune	insee	section	numero
CHATEL-MONTAGNE	3066	B	414
CHATEL-MONTAGNE	3066	B	417
CHATEL-MONTAGNE	3066	B	418
CHATEL-MONTAGNE	3066	B	419
CHATEL-MONTAGNE	3066	B	420
CHATEL-MONTAGNE	3066	B	421
CHATEL-MONTAGNE	3066	B	422
CHATEL-MONTAGNE	3066	B	423
CHATEL-MONTAGNE	3066	B	424
CHATEL-MONTAGNE	3066	B	425
CHATEL-MONTAGNE	3066	B	427
CHATEL-MONTAGNE	3066	B	452
CHATEL-MONTAGNE	3066	B	453
CHATEL-MONTAGNE	3066	B	462
CHATEL-MONTAGNE	3066	B	463
CHATEL-MONTAGNE	3066	B	464
CHATEL-MONTAGNE	3066	B	465
CHATEL-MONTAGNE	3066	B	466
CHATEL-MONTAGNE	3066	B	467
CHATEL-MONTAGNE	3066	B	468
CHATEL-MONTAGNE	3066	B	469
CHATEL-MONTAGNE	3066	B	470
CHATEL-MONTAGNE	3066	B	471
CHATEL-MONTAGNE	3066	B	472
CHATEL-MONTAGNE	3066	B	473
CHATEL-MONTAGNE	3066	B	474
CHATEL-MONTAGNE	3066	B	475
CHATEL-MONTAGNE	3066	B	476
CHATEL-MONTAGNE	3066	B	477
CHATEL-MONTAGNE	3066	B	478
CHATEL-MONTAGNE	3066	B	479
CHATEL-MONTAGNE	3066	B	480
CHATEL-MONTAGNE	3066	B	481
CHATEL-MONTAGNE	3066	B	482
CHATEL-MONTAGNE	3066	B	483
CHATEL-MONTAGNE	3066	B	484
CHATEL-MONTAGNE	3066	B	485
CHATEL-MONTAGNE	3066	B	486
CHATEL-MONTAGNE	3066	B	487
CHATEL-MONTAGNE	3066	B	488
CHATEL-MONTAGNE	3066	B	489
CHATEL-MONTAGNE	3066	B	490
CHATEL-MONTAGNE	3066	B	491
CHATEL-MONTAGNE	3066	B	492
CHATEL-MONTAGNE	3066	B	493
CHATEL-MONTAGNE	3066	B	494
CHATEL-MONTAGNE	3066	B	495
CHATEL-MONTAGNE	3066	B	496
CHATEL-MONTAGNE	3066	B	497
CHATEL-MONTAGNE	3066	B	498

Annexe 2 bis
Périmètre global (100 m)

commune	insee	section	numero
CHATEL-MONTAGNE	3066	B	499
CHATEL-MONTAGNE	3066	B	500
CHATEL-MONTAGNE	3066	B	503
CHATEL-MONTAGNE	3066	B	511
CHATEL-MONTAGNE	3066	B	512
CHATEL-MONTAGNE	3066	B	513
CHATEL-MONTAGNE	3066	B	514
CHATEL-MONTAGNE	3066	B	515
CHATEL-MONTAGNE	3066	B	516
CHATEL-MONTAGNE	3066	B	517
CHATEL-MONTAGNE	3066	B	518
CHATEL-MONTAGNE	3066	B	524
CHATEL-MONTAGNE	3066	B	547
CHATEL-MONTAGNE	3066	B	548
CHATEL-MONTAGNE	3066	B	549
CHATEL-MONTAGNE	3066	B	550
CHATEL-MONTAGNE	3066	B	551
CHATEL-MONTAGNE	3066	B	1627
CHATEL-MONTAGNE	3066	B	1628
CHATEL-MONTAGNE	3066	B	1629
CHATEL-MONTAGNE	3066	B	1630
CHATEL-MONTAGNE	3066	B	1815
CHATEL-MONTAGNE	3066	B	1816
COULEUVRE	3087	D	169
FERRIERES-SUR SICHON	3113	AM	119
FERRIERES-SUR SICHON	3113	AM	131
FERRIERES-SUR SICHON	3113	AM	132
FERRIERES-SUR SICHON	3113	AM	135
FERRIERES-SUR SICHON	3113	AM	136
FERRIERES-SUR SICHON	3113	AM	137
FERRIERES-SUR SICHON	3113	AN	4
FERRIERES-SUR SICHON	3113	AN	5
FERRIERES-SUR SICHON	3113	AN	6
FERRIERES-SUR SICHON	3113	AN	7
FERRIERES-SUR SICHON	3113	AN	8
FERRIERES-SUR SICHON	3113	AN	9
FERRIERES-SUR SICHON	3113	AN	10
FERRIERES-SUR SICHON	3113	AN	12
FERRIERES-SUR SICHON	3113	AN	23
FERRIERES-SUR SICHON	3113	AN	35
FERRIERES-SUR SICHON	3113	AN	36
FERRIERES-SUR SICHON	3113	AN	37
FERRIERES-SUR SICHON	3113	AN	38
FERRIERES-SUR SICHON	3113	AN	43
FERRIERES-SUR SICHON	3113	AN	44
FERRIERES-SUR SICHON	3113	AN	45
FERRIERES-SUR SICHON	3113	AS	1
FERRIERES-SUR SICHON	3113	AS	2
FERRIERES-SUR SICHON	3113	AS	5
FERRIERES-SUR SICHON	3113	AS	7

Annexe 2 bis
Périmètre global (100 m)

commune	insee	section	numero
FERRIERES-SUR SICHON	3113	AS	8
FERRIERES-SUR SICHON	3113	AS	9
FERRIERES-SUR SICHON	3113	AS	10
FERRIERES-SUR SICHON	3113	AS	11
FERRIERES-SUR SICHON	3113	AS	12
FERRIERES-SUR SICHON	3113	AS	13
FERRIERES-SUR SICHON	3113	AS	14
FERRIERES-SUR SICHON	3113	AS	15
FERRIERES-SUR SICHON	3113	AS	17
FERRIERES-SUR SICHON	3113	AS	18
FERRIERES-SUR SICHON	3113	AS	19
FERRIERES-SUR SICHON	3113	AS	20
FERRIERES-SUR SICHON	3113	AS	113
FERRIERES-SUR SICHON	3113	AS	116
FERRIERES-SUR SICHON	3113	AS	119
FERRIERES-SUR SICHON	3113	AS	120
FERRIERES-SUR SICHON	3113	AS	121
FERRIERES-SUR SICHON	3113	AS	122
FERRIERES-SUR SICHON	3113	AS	123
FERRIERES-SUR SICHON	3113	AS	124
FERRIERES-SUR SICHON	3113	AS	125
FERRIERES-SUR SICHON	3113	AS	126
FERRIERES-SUR SICHON	3113	AS	127
FERRIERES-SUR SICHON	3113	AS	128
FERRIERES-SUR SICHON	3113	AS	129
FERRIERES-SUR SICHON	3113	AS	144
FERRIERES-SUR SICHON	3113	AS	145
FERRIERES-SUR SICHON	3113	AS	146
FERRIERES-SUR SICHON	3113	AS	147
FERRIERES-SUR SICHON	3113	AS	148
FERRIERES-SUR SICHON	3113	AS	149
FERRIERES-SUR SICHON	3113	AS	150
FERRIERES-SUR SICHON	3113	AS	151
FERRIERES-SUR SICHON	3113	AS	152
FERRIERES-SUR SICHON	3113	AS	153
FERRIERES-SUR SICHON	3113	AS	154
FERRIERES-SUR SICHON	3113	AT	17
FERRIERES-SUR SICHON	3113	AT	18
FERRIERES-SUR SICHON	3113	AT	19
FERRIERES-SUR SICHON	3113	AT	20
FERRIERES-SUR SICHON	3113	AT	21
FERRIERES-SUR SICHON	3113	AT	22
FERRIERES-SUR SICHON	3113	AT	23
FERRIERES-SUR SICHON	3113	AT	26
FERRIERES-SUR SICHON	3113	AT	27
FERRIERES-SUR SICHON	3113	AT	28
FERRIERES-SUR SICHON	3113	AT	33
FERRIERES-SUR SICHON	3113	AT	34
FERRIERES-SUR SICHON	3113	AT	35
FERRIERES-SUR SICHON	3113	AT	36

Annexe 2 bis
Périmètre global (100 m)

commune	insee	section	numero
FERRIERES-SUR SICHON	3113	AT	37
FERRIERES-SUR SICHON	3113	AT	38
FERRIERES-SUR SICHON	3113	AT	39
FERRIERES-SUR SICHON	3113	AT	40
FERRIERES-SUR SICHON	3113	AT	43
FERRIERES-SUR SICHON	3113	AT	44
FERRIERES-SUR SICHON	3113	AT	45
FERRIERES-SUR SICHON	3113	AT	49
FERRIERES-SUR SICHON	3113	AT	50
FERRIERES-SUR SICHON	3113	AT	51
FERRIERES-SUR SICHON	3113	AT	52
FERRIERES-SUR SICHON	3113	AT	53
FERRIERES-SUR SICHON	3113	AT	54
FERRIERES-SUR SICHON	3113	AT	55
FERRIERES-SUR SICHON	3113	AT	56
FERRIERES-SUR SICHON	3113	AT	57
FERRIERES-SUR SICHON	3113	AT	58
FERRIERES-SUR SICHON	3113	AT	59
FERRIERES-SUR SICHON	3113	AT	60
FERRIERES-SUR SICHON	3113	AT	102
FERRIERES-SUR SICHON	3113	AT	104
FERRIERES-SUR SICHON	3113	BD	27
FERRIERES-SUR SICHON	3113	BD	30
FERRIERES-SUR SICHON	3113	BD	32
FERRIERES-SUR SICHON	3113	BD	33
FERRIERES-SUR SICHON	3113	BD	34
FERRIERES-SUR SICHON	3113	BD	35
FERRIERES-SUR SICHON	3113	BD	36
FERRIERES-SUR SICHON	3113	BD	37
FERRIERES-SUR SICHON	3113	BD	41
FERRIERES-SUR SICHON	3113	BD	42
FERRIERES-SUR SICHON	3113	BD	43
FERRIERES-SUR SICHON	3113	BD	117
FERRIERES-SUR SICHON	3113	BD	118
FERRIERES-SUR SICHON	3113	BD	119
FERRIERES-SUR SICHON	3113	BD	127
FERRIERES-SUR SICHON	3113	BD	128
FERRIERES-SUR SICHON	3113	BD	129
FERRIERES-SUR SICHON	3113	BD	130
FERRIERES-SUR SICHON	3113	BD	131
FERRIERES-SUR SICHON	3113	BD	132
FERRIERES-SUR SICHON	3113	BD	133
FERRIERES-SUR SICHON	3113	BD	134
FERRIERES-SUR SICHON	3113	BD	135
FERRIERES-SUR SICHON	3113	BD	136
FERRIERES-SUR SICHON	3113	BD	137
FERRIERES-SUR SICHON	3113	BD	138
FERRIERES-SUR SICHON	3113	BD	140
FERRIERES-SUR SICHON	3113	BD	141
FERRIERES-SUR SICHON	3113	BD	142

Annexe 2 bis
Périmètre global (100 m)

commune	insee	section	numero
FERRIERES-SUR SICHON	3113	BD	143
FERRIERES-SUR SICHON	3113	BD	144
FERRIERES-SUR SICHON	3113	BD	145
FERRIERES-SUR SICHON	3113	BD	152
FERRIERES-SUR SICHON	3113	BD	153
FERRIERES-SUR SICHON	3113	BD	154
FERRIERES-SUR SICHON	3113	BD	166
FERRIERES-SUR SICHON	3113	BD	171
FERRIERES-SUR SICHON	3113	BD	172
FERRIERES-SUR SICHON	3113	BD	173
FERRIERES-SUR SICHON	3113	BD	174
FERRIERES-SUR SICHON	3113	BD	178
FERRIERES-SUR SICHON	3113	BD	179
FERRIERES-SUR SICHON	3113	BD	180
FERRIERES-SUR SICHON	3113	BD	184
FERRIERES-SUR SICHON	3113	BD	187
FERRIERES-SUR SICHON	3113	BD	188
FERRIERES-SUR SICHON	3113	BD	189
FERRIERES-SUR SICHON	3113	BD	190
FERRIERES-SUR SICHON	3113	BD	191
FERRIERES-SUR SICHON	3113	BD	192
FERRIERES-SUR SICHON	3113	BD	253
FERRIERES-SUR SICHON	3113	BD	254
FERRIERES-SUR SICHON	3113	BD	270
FERRIERES-SUR SICHON	3113	BD	273
FERRIERES-SUR SICHON	3113	BD	276
FERRIERES-SUR SICHON	3113	BD	277
FERRIERES-SUR SICHON	3113	BD	279
FERRIERES-SUR SICHON	3113	BD	280
FERRIERES-SUR SICHON	3113	BD	281
ISLE ET-BARDAIS	3130	A	299
ISLE ET-BARDAIS	3130	A	300
ISLE ET-BARDAIS	3130	A	301
ISLE ET-BARDAIS	3130	A	302
ISLE ET-BARDAIS	3130	A	303
ISLE ET-BARDAIS	3130	A	363
ISLE ET-BARDAIS	3130	A	364
ISLE ET-BARDAIS	3130	A	365
ISLE ET-BARDAIS	3130	A	366
ISLE ET-BARDAIS	3130	A	368
ISLE ET-BARDAIS	3130	A	369
ISLE ET-BARDAIS	3130	A	371
ISLE ET-BARDAIS	3130	A	372
ISLE ET-BARDAIS	3130	A	373
ISLE ET-BARDAIS	3130	A	374
ISLE ET-BARDAIS	3130	A	375
ISLE ET-BARDAIS	3130	A	391
ISLE ET-BARDAIS	3130	A	394
ISLE ET-BARDAIS	3130	A	449
ISLE ET-BARDAIS	3130	A	450

Annexe 2 bis
Périmètre global (100 m)

commune	insee	section	numero
ISLE ET-BARDAIS	3130	A	451
ISLE ET-BARDAIS	3130	A	452
ISLE ET-BARDAIS	3130	A	454
ISLE ET-BARDAIS	3130	A	461
ISLE ET-BARDAIS	3130	A	462
ISLE ET-BARDAIS	3130	A	464
ISLE ET-BARDAIS	3130	A	467
ISLE ET-BARDAIS	3130	A	468
ISLE ET-BARDAIS	3130	A	469
ISLE ET-BARDAIS	3130	A	471
ISLE ET-BARDAIS	3130	A	472
ISLE ET-BARDAIS	3130	A	473
ISLE ET-BARDAIS	3130	A	474
ISLE ET-BARDAIS	3130	A	491
ISLE ET-BARDAIS	3130	A	492
ISLE ET-BARDAIS	3130	A	493
ISLE ET-BARDAIS	3130	A	494
ISLE ET-BARDAIS	3130	A	495
ISLE ET-BARDAIS	3130	A	496
ISLE ET-BARDAIS	3130	A	497
ISLE ET-BARDAIS	3130	A	504
ISLE ET-BARDAIS	3130	A	505
ISLE ET-BARDAIS	3130	A	675
ISLE ET-BARDAIS	3130	A	686
ISLE ET-BARDAIS	3130	A	688
ISLE ET-BARDAIS	3130	A	689
ISLE ET-BARDAIS	3130	A	698
ISLE ET-BARDAIS	3130	A	806
ISLE ET-BARDAIS	3130	A	842
ISLE ET-BARDAIS	3130	A	843
ISLE ET-BARDAIS	3130	A	844
ISLE ET-BARDAIS	3130	A	845
ISLE ET-BARDAIS	3130	A	846
ISLE ET-BARDAIS	3130	A	847
ISLE ET-BARDAIS	3130	A	848
ISLE ET-BARDAIS	3130	A	850
ISLE ET-BARDAIS	3130	B	3
ISLE ET-BARDAIS	3130	B	4
ISLE ET-BARDAIS	3130	B	10
ISLE ET-BARDAIS	3130	B	11
ISLE ET-BARDAIS	3130	B	57
ISLE ET-BARDAIS	3130	B	58
ISLE ET-BARDAIS	3130	B	342
LA CHAPELLE	3056	AM	13
LA CHAPELLE	3056	AM	14
LA CHAPELLE	3056	AM	15
LA CHAPELLE	3056	AM	16
LA CHAPELLE	3056	AM	23
LA GUILLERMIE	3125	A	103
LA GUILLERMIE	3125	A	106

Annexe 2 bis
Périmètre global (100 m)

commune	insee	section	numero
LA GUILLERMIE	3125	A	107
LA GUILLERMIE	3125	A	108
LA GUILLERMIE	3125	A	109
LA GUILLERMIE	3125	A	110
LA GUILLERMIE	3125	A	111
LA GUILLERMIE	3125	A	112
LA GUILLERMIE	3125	A	113
LA GUILLERMIE	3125	A	114
LA GUILLERMIE	3125	A	115
LA GUILLERMIE	3125	A	116
LA GUILLERMIE	3125	A	117
LA GUILLERMIE	3125	A	118
LA GUILLERMIE	3125	A	119
LA GUILLERMIE	3125	A	120
LA GUILLERMIE	3125	A	121
LA GUILLERMIE	3125	A	122
LA GUILLERMIE	3125	A	123
LA GUILLERMIE	3125	A	124
LA GUILLERMIE	3125	A	128
LA GUILLERMIE	3125	A	129
LA GUILLERMIE	3125	A	130
LA GUILLERMIE	3125	A	131
LA GUILLERMIE	3125	A	132
LA GUILLERMIE	3125	A	135
LA GUILLERMIE	3125	A	136
LA GUILLERMIE	3125	A	137
LA GUILLERMIE	3125	A	138
LA GUILLERMIE	3125	A	139
LA GUILLERMIE	3125	A	140
LA GUILLERMIE	3125	A	141
LA GUILLERMIE	3125	A	142
LA GUILLERMIE	3125	A	143
LA GUILLERMIE	3125	A	144
LA GUILLERMIE	3125	A	145
LA GUILLERMIE	3125	A	146
LA GUILLERMIE	3125	A	147
LA GUILLERMIE	3125	A	148
LA GUILLERMIE	3125	A	149
LA GUILLERMIE	3125	A	159
LA GUILLERMIE	3125	A	160
LA GUILLERMIE	3125	A	164
LA GUILLERMIE	3125	A	165
LA GUILLERMIE	3125	A	166
LA GUILLERMIE	3125	A	348
LA GUILLERMIE	3125	A	349
LA GUILLERMIE	3125	A	350
LA GUILLERMIE	3125	A	351
LA GUILLERMIE	3125	A	352
LA GUILLERMIE	3125	A	353
LA GUILLERMIE	3125	A	354

Annexe 2 bis
Périmètre global (100 m)

commune	insee	section	numero
LA GUILLERMIE	3125	A	355
LA GUILLERMIE	3125	A	356
LA GUILLERMIE	3125	A	369
LA GUILLERMIE	3125	A	370
LA GUILLERMIE	3125	A	371
LA GUILLERMIE	3125	A	372
LA GUILLERMIE	3125	A	393
LA GUILLERMIE	3125	A	1451
LA GUILLERMIE	3125	A	1453
LA GUILLERMIE	3125	A	1454
LA GUILLERMIE	3125	A	1455
LA GUILLERMIE	3125	A	1456
LA GUILLERMIE	3125	A	1457
LA GUILLERMIE	3125	C	100
LA GUILLERMIE	3125	C	101
LA GUILLERMIE	3125	C	104
LA GUILLERMIE	3125	C	111
LA GUILLERMIE	3125	C	112
LA GUILLERMIE	3125	C	113
LA GUILLERMIE	3125	C	114
LA GUILLERMIE	3125	C	115
LA GUILLERMIE	3125	C	116
LA GUILLERMIE	3125	C	117
LA GUILLERMIE	3125	C	118
LA GUILLERMIE	3125	C	119
LA GUILLERMIE	3125	C	120
LA GUILLERMIE	3125	C	121
LA GUILLERMIE	3125	C	122
LA GUILLERMIE	3125	C	123
LA GUILLERMIE	3125	C	124
LA GUILLERMIE	3125	C	125
LA GUILLERMIE	3125	C	126
LA GUILLERMIE	3125	C	127
LA GUILLERMIE	3125	C	128
LA GUILLERMIE	3125	C	129
LA GUILLERMIE	3125	C	130
LA GUILLERMIE	3125	C	131
LA GUILLERMIE	3125	C	132
LA GUILLERMIE	3125	C	134
LA GUILLERMIE	3125	C	819
LA GUILLERMIE	3125	C	907
LA GUILLERMIE	3125	C	952
LA GUILLERMIE	3125	C	953
LA GUILLERMIE	3125	C	955
LA GUILLERMIE	3125	C	958
LA GUILLERMIE	3125	C	977
LA GUILLERMIE	3125	C	1000
LA GUILLERMIE	3125	C	1001
LAPRUGNE	3139	AS	1
LAPRUGNE	3139	AS	2

Annexe 2 bis
Périmètre global (100 m)

commune	insee	section	numero
LAPRUGNE	3139	AS	4
LAPRUGNE	3139	AS	5
LAPRUGNE	3139	AS	6
LAPRUGNE	3139	AS	43
LAPRUGNE	3139	AS	44
LAPRUGNE	3139	AS	45
LAPRUGNE	3139	AS	46
LAPRUGNE	3139	AS	47
LAPRUGNE	3139	AS	48
LAPRUGNE	3139	AS	49
LAPRUGNE	3139	AS	50
LAPRUGNE	3139	AS	51
LAPRUGNE	3139	AS	158
LAPRUGNE	3139	AS	160
LAPRUGNE	3139	AS	161
LAPRUGNE	3139	AS	162
LAPRUGNE	3139	AS	163
LAPRUGNE	3139	AS	164
LAPRUGNE	3139	AS	165
LAPRUGNE	3139	AS	166
LAPRUGNE	3139	AS	179
LAPRUGNE	3139	AS	180
LAPRUGNE	3139	AS	181
LAPRUGNE	3139	AS	182
LAPRUGNE	3139	AS	183
LAPRUGNE	3139	AS	184
LAPRUGNE	3139	AS	185
LAPRUGNE	3139	AS	186
LAPRUGNE	3139	AS	205
LAPRUGNE	3139	AS	206
LAPRUGNE	3139	AS	209
LAPRUGNE	3139	AS	210
LAPRUGNE	3139	AS	214
LAPRUGNE	3139	AS	222
LAPRUGNE	3139	AS	226
LAPRUGNE	3139	AS	232
LAPRUGNE	3139	AS	233
LAPRUGNE	3139	AS	238
LAPRUGNE	3139	AS	239
LAVOINE	3141	AB	53
LAVOINE	3141	AB	54
LAVOINE	3141	AB	55
LAVOINE	3141	AB	56
LAVOINE	3141	AB	67
LAVOINE	3141	AB	68
LAVOINE	3141	AB	69
LAVOINE	3141	AB	70
LAVOINE	3141	AB	84
LAVOINE	3141	AB	85
LAVOINE	3141	AB	86

Annexe 2 bis
Périmètre global (100 m)

commune	insee	section	numero
LAVOINE	3141	AB	87
LAVOINE	3141	AB	88
LAVOINE	3141	AB	89
LAVOINE	3141	AB	90
LAVOINE	3141	AB	91
LAVOINE	3141	AB	92
LAVOINE	3141	AB	93
LAVOINE	3141	AB	94
LAVOINE	3141	AB	95
LAVOINE	3141	AB	96
LAVOINE	3141	AB	97
LAVOINE	3141	AB	98
LAVOINE	3141	AB	99
LAVOINE	3141	AB	100
LAVOINE	3141	AB	101
LAVOINE	3141	AB	102
LAVOINE	3141	AB	103
LAVOINE	3141	AB	104
LAVOINE	3141	AB	105
LAVOINE	3141	AB	106
LAVOINE	3141	AB	107
LAVOINE	3141	AB	118
LAVOINE	3141	AB	172
LAVOINE	3141	AC	1
LAVOINE	3141	AC	2
LAVOINE	3141	AC	92
LAVOINE	3141	AK	1
LAVOINE	3141	AK	2
LAVOINE	3141	AK	3
LAVOINE	3141	AK	4
LAVOINE	3141	AK	5
LAVOINE	3141	AK	6
LAVOINE	3141	AK	7
LAVOINE	3141	AK	8
LAVOINE	3141	AK	9
LAVOINE	3141	AK	227
LAVOINE	3141	AK	228
LAVOINE	3141	AL	70
LAVOINE	3141	AL	73
LAVOINE	3141	AL	74
LAVOINE	3141	AL	75
LAVOINE	3141	AL	76
LAVOINE	3141	AL	77
LAVOINE	3141	AL	78
LAVOINE	3141	AL	79
LAVOINE	3141	AL	80
LAVOINE	3141	AL	81
LAVOINE	3141	AL	82
LAVOINE	3141	AL	83
LAVOINE	3141	AL	84

Annexe 2 bis
Périmètre global (100 m)

commune	insee	section	numero
LAVOINE	3141	AL	85
LAVOINE	3141	AL	86
LAVOINE	3141	AL	87
LAVOINE	3141	AL	88
LAVOINE	3141	AL	89
LAVOINE	3141	AL	96
LAVOINE	3141	AL	97
LAVOINE	3141	AL	98
LAVOINE	3141	AL	110
LAVOINE	3141	AL	111
LAVOINE	3141	AL	112
LAVOINE	3141	AL	113
LAVOINE	3141	AL	114
LAVOINE	3141	AL	115
LAVOINE	3141	AL	116
LAVOINE	3141	AL	153
LAVOINE	3141	AL	160
LAVOINE	3141	AL	161
LAVOINE	3141	AL	162
LAVOINE	3141	AL	163
LAVOINE	3141	AL	164
LAVOINE	3141	AL	165
LAVOINE	3141	AL	166
LAVOINE	3141	AL	167
LAVOINE	3141	AL	168
LAVOINE	3141	AL	169
LAVOINE	3141	AL	170
LAVOINE	3141	AL	171
LAVOINE	3141	AL	172
LAVOINE	3141	AL	173
LAVOINE	3141	AL	174
LAVOINE	3141	AL	175
LAVOINE	3141	AL	176
LAVOINE	3141	AL	177
LAVOINE	3141	AL	178
LAVOINE	3141	AL	179
LAVOINE	3141	AL	180
LAVOINE	3141	AL	181
LAVOINE	3141	AL	182
LAVOINE	3141	AL	183
LAVOINE	3141	AL	184
LAVOINE	3141	AL	185
LAVOINE	3141	AL	186
LAVOINE	3141	AL	187
LAVOINE	3141	AL	188
LAVOINE	3141	AL	189
LAVOINE	3141	AL	190
LAVOINE	3141	AL	191
LAVOINE	3141	AL	192
LAVOINE	3141	AL	193

Annexe 2 bis
Périmètre global (100 m)

commune	insee	section	numero
LAVOINE	3141	AL	194
LAVOINE	3141	AL	195
LAVOINE	3141	AL	196
LAVOINE	3141	AL	197
LAVOINE	3141	AL	198
LAVOINE	3141	AL	199
LAVOINE	3141	AL	200
LAVOINE	3141	AL	201
LAVOINE	3141	AL	202
LAVOINE	3141	AL	203
LAVOINE	3141	AL	204
LAVOINE	3141	AL	205
LAVOINE	3141	AL	240
LAVOINE	3141	AL	241
LAVOINE	3141	AL	242
LAVOINE	3141	AL	248
LAVOINE	3141	AM	53
LAVOINE	3141	AM	54
LAVOINE	3141	AM	58
LAVOINE	3141	AM	59
LAVOINE	3141	AM	60
LAVOINE	3141	AM	61
LAVOINE	3141	AM	62
LAVOINE	3141	AM	63
LAVOINE	3141	AM	64
LAVOINE	3141	AM	65
LAVOINE	3141	AM	66
LAVOINE	3141	AM	67
LAVOINE	3141	AM	68
LAVOINE	3141	AM	69
LAVOINE	3141	AM	70
LAVOINE	3141	AM	71
LAVOINE	3141	AM	72
LAVOINE	3141	AM	73
LAVOINE	3141	AM	74
LAVOINE	3141	AM	77
LAVOINE	3141	AM	86
LE BRETHON	3041	BN	2
LE BRETHON	3041	BN	6
LE BRETHON	3041	YH	1
LE BRETHON	3041	YH	3
LE BRETHON	3041	YH	4
LE BRETHON	3041	YH	5
LE BRETHON	3041	YH	6
LE BRETHON	3041	YI	1
LE BRETHON	3041	YI	4
LE BRETHON	3041	YI	5
LE BRETHON	3041	YI	6
LE BRETHON	3041	YI	7
LE BRETHON	3041	YI	8

Annexe 2 bis
Périmètre global (100 m)

commune	insee	section	numero
LE BRETHON	3041	YI	9
LE BRETHON	3041	YI	18
LE BRETHON	3041	YI	22
LE BRETHON	3041	YI	23
LE BRETHON	3041	YI	27
LE BREUIL	3042	D	123
LE BREUIL	3042	D	124
LE BREUIL	3042	D	125
LE BREUIL	3042	D	126
LE BREUIL	3042	D	127
LE BREUIL	3042	D	128
LE BREUIL	3042	D	129
LE BREUIL	3042	D	130
LE BREUIL	3042	D	131
LE BREUIL	3042	D	132
LE BREUIL	3042	D	283
LE BREUIL	3042	D	287
LE BREUIL	3042	D	288
LE BREUIL	3042	D	325
LE BREUIL	3042	D	327
LE BREUIL	3042	D	341
LE BREUIL	3042	D	342
LE BREUIL	3042	D	399
LE BREUIL	3042	D	400
LE BREUIL	3042	D	401
LE BREUIL	3042	D	402
LE BREUIL	3042	D	403
LE BREUIL	3042	D	404
LE BREUIL	3042	D	405
LE BREUIL	3042	D	406
LE BREUIL	3042	D	412
LE BREUIL	3042	D	413
LE BREUIL	3042	D	414
LE BREUIL	3042	D	415
LE BREUIL	3042	D	416
LE BREUIL	3042	D	417
LE BREUIL	3042	D	425
LE BREUIL	3042	D	426
LE BREUIL	3042	D	427
LE BREUIL	3042	D	428
LE BREUIL	3042	D	429
LE BREUIL	3042	D	431
LE BREUIL	3042	D	665
LE BREUIL	3042	D	750
LE BREUIL	3042	D	751
LE BREUIL	3042	D	752
LE BREUIL	3042	D	753
LE BREUIL	3042	D	754
LE BREUIL	3042	D	755
LE BREUIL	3042	E	145

Annexe 2 bis
Périmètre global (100 m)

commune	insee	section	numero
LE MAYET-DE MONTAGNE	3165	A	262
LE MAYET-DE MONTAGNE	3165	A	263
LE MAYET-DE MONTAGNE	3165	A	274
LE MAYET-DE MONTAGNE	3165	A	386
LE MAYET-DE MONTAGNE	3165	A	387
LE MAYET-DE MONTAGNE	3165	A	390
LE MAYET-DE MONTAGNE	3165	A	393
LE MAYET-DE MONTAGNE	3165	A	394
LE MAYET-DE MONTAGNE	3165	A	395
LE MAYET-DE MONTAGNE	3165	A	396
LE MAYET-DE MONTAGNE	3165	A	397
LE MAYET-DE MONTAGNE	3165	A	398
LE MAYET-DE MONTAGNE	3165	A	400
LE MAYET-DE MONTAGNE	3165	A	402
LE MAYET-DE MONTAGNE	3165	A	426
LE MAYET-DE MONTAGNE	3165	A	427
LE MAYET-DE MONTAGNE	3165	A	430
LE MAYET-DE MONTAGNE	3165	A	432
LE MAYET-DE MONTAGNE	3165	A	433
LE MAYET-DE MONTAGNE	3165	A	434
LE MAYET-DE MONTAGNE	3165	A	435
LE MAYET-DE MONTAGNE	3165	A	436
LE MAYET-DE MONTAGNE	3165	A	437
LE MAYET-DE MONTAGNE	3165	A	440
LE MAYET-DE MONTAGNE	3165	A	441
LE MAYET-DE MONTAGNE	3165	A	442
LE MAYET-DE MONTAGNE	3165	A	573
LE MAYET-DE MONTAGNE	3165	A	574
LE MAYET-DE MONTAGNE	3165	A	575
LE MAYET-DE MONTAGNE	3165	A	576
LE MAYET-DE MONTAGNE	3165	A	707
LE MAYET-DE MONTAGNE	3165	A	708
LE MAYET-DE MONTAGNE	3165	A	729
LE MAYET-DE MONTAGNE	3165	A	746
LE MAYET-DE MONTAGNE	3165	A	761
LE MAYET-DE MONTAGNE	3165	A	762
LE MAYET-DE MONTAGNE	3165	A	771
LE MAYET-DE MONTAGNE	3165	A	772
LE MAYET-DE MONTAGNE	3165	A	773
LE MAYET-DE MONTAGNE	3165	A	875
LE MAYET-DE MONTAGNE	3165	A	876
LE MAYET-DE MONTAGNE	3165	A	877
LE MAYET-DE MONTAGNE	3165	A	880
LE MAYET-DE MONTAGNE	3165	A	881
LE MAYET-DE MONTAGNE	3165	A	882
LE MAYET-DE MONTAGNE	3165	A	884
LE MAYET-DE MONTAGNE	3165	A	891
LE MAYET-DE MONTAGNE	3165	A	892
LE MAYET-DE MONTAGNE	3165	AA	1
LE MAYET-DE MONTAGNE	3165	AA	2

Annexe 2 bis
Périmètre global (100 m)

commune	insee	section	numero
LE MAYET-DE MONTAGNE	3165	AA	3
LE MAYET-DE MONTAGNE	3165	AA	4
LE MAYET-DE MONTAGNE	3165	AA	5
LE MAYET-DE MONTAGNE	3165	AA	6
LE MAYET-DE MONTAGNE	3165	AA	8
LE MAYET-DE MONTAGNE	3165	AA	9
LE MAYET-DE MONTAGNE	3165	AA	10
LE MAYET-DE MONTAGNE	3165	AA	11
LE MAYET-DE MONTAGNE	3165	AA	12
LE MAYET-DE MONTAGNE	3165	AA	13
LE MAYET-DE MONTAGNE	3165	AA	14
LE MAYET-DE MONTAGNE	3165	AA	155
LE MAYET-DE MONTAGNE	3165	AA	156
LE MAYET-DE MONTAGNE	3165	AA	158
LE MAYET-DE MONTAGNE	3165	AA	182
LE MAYET-DE MONTAGNE	3165	C	783
MARIOL	3163	D	10
MARIOL	3163	D	11
MARIOL	3163	D	12
MARIOL	3163	D	13
MARIOL	3163	D	14
MARIOL	3163	D	15
MARIOL	3163	D	16
MARIOL	3163	D	17
MARIOL	3163	D	18
MARIOL	3163	D	19
MARIOL	3163	D	20
MARIOL	3163	D	21
MARIOL	3163	D	22
MARIOL	3163	D	23
MARIOL	3163	D	50
MEAULNE-VITRAY	3168	B	4
MEAULNE-VITRAY	3168	B	5
MEAULNE-VITRAY	3168	B	6
MEAULNE-VITRAY	3168	B	7
MEAULNE-VITRAY	3168	B	8
MEAULNE-VITRAY	3168	B	651
MEAULNE-VITRAY	3168	B	652
MEAULNE-VITRAY	3168	B	653
MEAULNE-VITRAY	3168	B	654
MEAULNE-VITRAY	3168	B	659
MEAULNE-VITRAY	3168	B	660
MEAULNE-VITRAY	3168	B	661
MEAULNE-VITRAY	3168	B	662
MEAULNE-VITRAY	3168	B	664
MEAULNE-VITRAY	3168	B	665
MEAULNE-VITRAY	3168	B	666
MEAULNE-VITRAY	3168	B	667
MEAULNE-VITRAY	3168	B	668
MEAULNE-VITRAY	3168	B	669

Annexe 2 bis
Périmètre global (100 m)

commune	insee	section	numero
MEAULNE-VITRAY	3168	B	670
MEAULNE-VITRAY	3168	B	680
MEAULNE-VITRAY	3168	B	681
MEAULNE-VITRAY	3168	C	9
MEAULNE-VITRAY	3168	C	12
MEAULNE-VITRAY	3168	C	13
MEAULNE-VITRAY	3168	C	14
MEAULNE-VITRAY	3168	C	15
MEAULNE-VITRAY	3168	C	16
MEAULNE-VITRAY	3168	C	20
MEAULNE-VITRAY	3168	C	21
MEAULNE-VITRAY	3168	C	22
MEAULNE-VITRAY	3168	C	23
NIZEROLLES	3201	B	10
NIZEROLLES	3201	B	128
NIZEROLLES	3201	B	129
NIZEROLLES	3201	B	130
NIZEROLLES	3201	B	131
NIZEROLLES	3201	B	132
NIZEROLLES	3201	B	133
NIZEROLLES	3201	B	134
NIZEROLLES	3201	B	135
NIZEROLLES	3201	B	136
NIZEROLLES	3201	B	139
NIZEROLLES	3201	B	140
NIZEROLLES	3201	B	194
NIZEROLLES	3201	B	195
NIZEROLLES	3201	B	196
NIZEROLLES	3201	B	197
NIZEROLLES	3201	B	198
NIZEROLLES	3201	B	199
NIZEROLLES	3201	B	200
NIZEROLLES	3201	B	201
NIZEROLLES	3201	B	219
NIZEROLLES	3201	B	221
NIZEROLLES	3201	B	224
NIZEROLLES	3201	B	225
NIZEROLLES	3201	B	226
NIZEROLLES	3201	B	228
NIZEROLLES	3201	B	231
NIZEROLLES	3201	B	232
NIZEROLLES	3201	B	233
NIZEROLLES	3201	B	234
NIZEROLLES	3201	B	235
NIZEROLLES	3201	B	238
NIZEROLLES	3201	B	239
NIZEROLLES	3201	B	240
NIZEROLLES	3201	B	241
NIZEROLLES	3201	B	242
NIZEROLLES	3201	B	243

Annexe 2 bis
Périmètre global (100 m)

commune	insee	section	numero
NIZEROLLES	3201	B	247
NIZEROLLES	3201	B	277
NIZEROLLES	3201	B	278
NIZEROLLES	3201	B	279
NIZEROLLES	3201	B	280
NIZEROLLES	3201	B	308
NIZEROLLES	3201	B	309
NIZEROLLES	3201	B	310
NIZEROLLES	3201	B	311
NIZEROLLES	3201	B	312
NIZEROLLES	3201	B	317
NIZEROLLES	3201	B	318
NIZEROLLES	3201	B	319
NIZEROLLES	3201	B	322
NIZEROLLES	3201	B	323
NIZEROLLES	3201	B	324
NIZEROLLES	3201	B	325
NIZEROLLES	3201	B	326
NIZEROLLES	3201	B	327
NIZEROLLES	3201	B	328
NIZEROLLES	3201	B	329
NIZEROLLES	3201	B	330
NIZEROLLES	3201	B	331
NIZEROLLES	3201	B	332
NIZEROLLES	3201	B	333
NIZEROLLES	3201	B	334
NIZEROLLES	3201	B	335
NIZEROLLES	3201	B	336
NIZEROLLES	3201	B	337
NIZEROLLES	3201	B	338
NIZEROLLES	3201	B	343
NIZEROLLES	3201	B	344
NIZEROLLES	3201	B	345
NIZEROLLES	3201	B	351
NIZEROLLES	3201	B	354
NIZEROLLES	3201	B	356
NIZEROLLES	3201	B	357
NIZEROLLES	3201	B	358
NIZEROLLES	3201	B	359
NIZEROLLES	3201	B	360
NIZEROLLES	3201	B	361
NIZEROLLES	3201	B	362
NIZEROLLES	3201	B	363
NIZEROLLES	3201	B	364
NIZEROLLES	3201	B	365
NIZEROLLES	3201	B	366
NIZEROLLES	3201	B	379
NIZEROLLES	3201	B	380
NIZEROLLES	3201	B	381
NIZEROLLES	3201	B	382

Annexe 2 bis
Périmètre global (100 m)

commune	insee	section	numero
NIZEROLLES	3201	B	383
NIZEROLLES	3201	B	384
NIZEROLLES	3201	B	385
NIZEROLLES	3201	B	386
NIZEROLLES	3201	B	387
NIZEROLLES	3201	B	388
NIZEROLLES	3201	B	551
NIZEROLLES	3201	B	552
NIZEROLLES	3201	B	553
NIZEROLLES	3201	B	562
NIZEROLLES	3201	B	563
NIZEROLLES	3201	B	564
NIZEROLLES	3201	B	565
NIZEROLLES	3201	B	566
NIZEROLLES	3201	B	567
NIZEROLLES	3201	B	569
NIZEROLLES	3201	B	571
NIZEROLLES	3201	B	572
NIZEROLLES	3201	B	573
NIZEROLLES	3201	B	576
NIZEROLLES	3201	B	577
NIZEROLLES	3201	B	578
NIZEROLLES	3201	B	579
NIZEROLLES	3201	B	580
NIZEROLLES	3201	B	581
NIZEROLLES	3201	B	582
NIZEROLLES	3201	B	603
NIZEROLLES	3201	B	604
NIZEROLLES	3201	B	605
NIZEROLLES	3201	B	606
NIZEROLLES	3201	B	607
NIZEROLLES	3201	B	608
NIZEROLLES	3201	B	609
NIZEROLLES	3201	B	610
NIZEROLLES	3201	B	687
NIZEROLLES	3201	B	689
NIZEROLLES	3201	B	691
NIZEROLLES	3201	B	692
NIZEROLLES	3201	B	693
NIZEROLLES	3201	B	694
NIZEROLLES	3201	B	695
NIZEROLLES	3201	B	696
NIZEROLLES	3201	B	697
NIZEROLLES	3201	B	698
NIZEROLLES	3201	B	699
NIZEROLLES	3201	B	700
NIZEROLLES	3201	B	701
NIZEROLLES	3201	B	702
NIZEROLLES	3201	B	703
NIZEROLLES	3201	B	704

Annexe 2 bis
Périmètre global (100 m)

commune	insee	section	numero
NIZEROLLES	3201 B		705
NIZEROLLES	3201 B		706
NIZEROLLES	3201 B		707
NIZEROLLES	3201 B		708
NIZEROLLES	3201 B		709
NIZEROLLES	3201 B		710
NIZEROLLES	3201 B		711
NIZEROLLES	3201 B		712
NIZEROLLES	3201 B		713
NIZEROLLES	3201 B		714
NIZEROLLES	3201 B		718
NIZEROLLES	3201 B		719
NIZEROLLES	3201 B		720
NIZEROLLES	3201 B		721
NIZEROLLES	3201 B		724
NIZEROLLES	3201 B		748
NIZEROLLES	3201 B		759
NIZEROLLES	3201 B		771
NIZEROLLES	3201 B		772
NIZEROLLES	3201 B		781
NIZEROLLES	3201 B		784
NIZEROLLES	3201 B		785
NIZEROLLES	3201 B		792
NIZEROLLES	3201 B		823
NIZEROLLES	3201 B		859
NIZEROLLES	3201 B		869
NIZEROLLES	3201 B		870
NIZEROLLES	3201 B		875
NIZEROLLES	3201 B		904
NIZEROLLES	3201 B		908
NIZEROLLES	3201 B		944
SAINT-PLAISIR	3251 F		1
SAINT-PLAISIR	3251 F		2
SAINT-PLAISIR	3251 F		3
SAINT-PLAISIR	3251 F		4
SAINT-PLAISIR	3251 F		5
SAINT-PLAISIR	3251 F		8
SAINT-PLAISIR	3251 F		9
SAINT-PLAISIR	3251 F		10
SAINT-PLAISIR	3251 F		121
SAINT-PLAISIR	3251 F		123
SAINT-PLAISIR	3251 F		124
SAINT-PLAISIR	3251 F		125
SAINT-PLAISIR	3251 F		253
SAINT-PLAISIR	3251 F		254
SAINT-PLAISIR	3251 F		255
SAINT-PLAISIR	3251 F		256
SAINT-PLAISIR	3251 F		257
SAINT-PLAISIR	3251 F		258
SAINT-PLAISIR	3251 F		259

Annexe 2 bis
Périmètre global (100 m)

commune	insee	section	numero
SAINT-PLAISIR	3251	F	263
SAINT-PLAISIR	3251	F	264
SAINT-PLAISIR	3251	F	603
SAINT-PLAISIR	3251	F	604
SAINT-PLAISIR	3251	G	111
SAINT-PLAISIR	3251	G	173
SAINT-PLAISIR	3251	G	174
SAINT-PLAISIR	3251	G	175
SAINT-PLAISIR	3251	G	176
SAINT-PLAISIR	3251	G	177
SAINT-PLAISIR	3251	G	178
SAINT-PLAISIR	3251	G	179
SAINT-PLAISIR	3251	G	180
SAINT-PLAISIR	3251	G	181
SAINT-PLAISIR	3251	G	182
SAINT-PLAISIR	3251	G	183
SAINT-PLAISIR	3251	G	184
SAINT-PLAISIR	3251	G	185
SAINT-PLAISIR	3251	G	186
SAINT-PLAISIR	3251	G	187
SAINT-PLAISIR	3251	G	188
SAINT-PLAISIR	3251	G	189
SAINT-PLAISIR	3251	G	190
SAINT-PLAISIR	3251	G	191
SAINT-PLAISIR	3251	G	192
SAINT-PLAISIR	3251	G	193
SAINT-PLAISIR	3251	G	194
SAINT-PLAISIR	3251	G	195
SAINT-PLAISIR	3251	G	196
SAINT-PLAISIR	3251	G	197
SAINT-PLAISIR	3251	G	198
SAINT-PLAISIR	3251	G	200
SAINT-PLAISIR	3251	G	265
SAINT-PLAISIR	3251	G	266
SAINT-PLAISIR	3251	G	267
SAINT-PLAISIR	3251	H	475
SAINT-PLAISIR	3251	H	476
SAINT-PLAISIR	3251	H	477
SAINT-PLAISIR	3251	H	478
SAINT-PLAISIR	3251	H	484
SAINT-PLAISIR	3251	H	511
THENEUILLE	3282	A	495
THENEUILLE	3282	A	518
THENEUILLE	3282	A	519
THENEUILLE	3282	A	520
THENEUILLE	3282	A	521
THENEUILLE	3282	A	1082
THENEUILLE	3282	A	1083
THENEUILLE	3282	A	1085
THENEUILLE	3282	A	1110

Annexe 2 bis
Périmètre global (100 m)

commune	insee	section	numero
THENEUILLE	3282	A	1291
THENEUILLE	3282	A	1327
THENEUILLE	3282	A	1329
THENEUILLE	3282	B	72
THENEUILLE	3282	B	73
THENEUILLE	3282	B	74
THENEUILLE	3282	B	75
THENEUILLE	3282	B	76
THENEUILLE	3282	B	79
THENEUILLE	3282	B	80
THENEUILLE	3282	B	81
THENEUILLE	3282	B	95
THENEUILLE	3282	B	96
THENEUILLE	3282	B	97
THENEUILLE	3282	B	98
THENEUILLE	3282	B	99
THENEUILLE	3282	B	100
THENEUILLE	3282	B	111
THENEUILLE	3282	B	112
THENEUILLE	3282	B	113
THENEUILLE	3282	B	114
THENEUILLE	3282	B	115
THENEUILLE	3282	B	116
THENEUILLE	3282	B	117
THENEUILLE	3282	B	118
THENEUILLE	3282	B	119
THENEUILLE	3282	B	132
THENEUILLE	3282	B	133
THENEUILLE	3282	B	134
THENEUILLE	3282	B	136
THENEUILLE	3282	B	138
THENEUILLE	3282	B	139
THENEUILLE	3282	B	140
THENEUILLE	3282	B	141
THENEUILLE	3282	B	152
THENEUILLE	3282	B	153
THENEUILLE	3282	B	154
THENEUILLE	3282	B	161
THENEUILLE	3282	B	162
THENEUILLE	3282	B	163
THENEUILLE	3282	B	164
THENEUILLE	3282	B	165
THENEUILLE	3282	B	167
THENEUILLE	3282	B	169
THENEUILLE	3282	B	170
THENEUILLE	3282	B	171
THENEUILLE	3282	B	200
THENEUILLE	3282	B	201
THENEUILLE	3282	B	357
THENEUILLE	3282	B	361

Annexe 2 bis
Périmètre global (100 m)

commune	insee	section	numero
THENEUILLE	3282	B	362
THENEUILLE	3282	B	363
THENEUILLE	3282	B	365
THENEUILLE	3282	B	366
THENEUILLE	3282	B	372
THENEUILLE	3282	B	383
THENEUILLE	3282	B	387
THENEUILLE	3282	B	392
THENEUILLE	3282	B	413
THENEUILLE	3282	B	414
THENEUILLE	3282	B	415
VALLON EN-SULLY	3297	AD	41
VALLON EN-SULLY	3297	AD	44
VALLON EN-SULLY	3297	AE	4
VALLON EN-SULLY	3297	AE	5
VALLON EN-SULLY	3297	AE	6
VALLON EN-SULLY	3297	AE	7
VALLON EN-SULLY	3297	AE	9
VALLON EN-SULLY	3297	AE	11
VALLON EN-SULLY	3297	AE	12
VALLON EN-SULLY	3297	AE	14
VALLON EN-SULLY	3297	AE	15
VALLON EN-SULLY	3297	AE	16
VALLON EN-SULLY	3297	AE	17
VALLON EN-SULLY	3297	AE	18
VALLON EN-SULLY	3297	AE	19
VALLON EN-SULLY	3297	AE	20
VALLON EN-SULLY	3297	AE	21
VALLON EN-SULLY	3297	AE	22
VALLON EN-SULLY	3297	AE	23
VALLON EN-SULLY	3297	AE	24
VALLON EN-SULLY	3297	AE	25
VALLON EN-SULLY	3297	AE	27
VALLON EN-SULLY	3297	AE	28
VALLON EN-SULLY	3297	AE	29
VALLON EN-SULLY	3297	AE	30
VALLON EN-SULLY	3297	AE	35
VALLON EN-SULLY	3297	AE	36
VALLON EN-SULLY	3297	AE	37
VALLON EN-SULLY	3297	AE	38
VALLON EN-SULLY	3297	AE	39
VALLON EN-SULLY	3297	AE	40
VALLON EN-SULLY	3297	ZA	50