

Servitudes relatives à la conservation du patrimoine naturel

Eaux

Servitudes attachées à la protection des eaux potables instituées en vertu des articles L. 1321-2 et R. 1321-13 du Code de la Santé Publique :

- Périmètres de protection des captages d'eau destinée à la consommation humaine déclarés d'utilité publique par arrêté préfectoral (DUP) :

| Captages | Communes | Périmètres | DUP |
|------------------------|------------------|-----------------|----------|
| LENCLIO | Mauroux | PPI - PPR – PPE | 13/02/15 |
| | Thézac | PPE | |
| | Toumon-d'Agenais | PPE | |
| | Masquières | PPE | |
| | Montayral | PPE | |
| | Sérignac | PPE | |
| | Saint-Matré | PPE | |
| | Belmontet | PPE | |
| | Saux | PPE | |
| FONTAINE DES CHARTREUX | Lhospitalet | PPR | 13/07/18 |
| CAPTAGE F1 | Le Boulvé | PPI-PPR | 04/07/13 |

(PPI : périmètre de protection immédiat – PPR : périmètre de protection rapproché – PPE : périmètre de protection éloigné)



**PREFET DU LOT
PREFET DU LOT-ET-GARONNE**

ARRETE

- Déclarant d'utilité publique la création des périmètres de protection de la source de Lenclio ;
- Déclarant d'utilité publique la dérivation des eaux de la source de Lenclio aux fins d'alimentation en eau potable du SIAEP des Eaux de la LEMANCE ;
- Portant autorisation de distribution au public d'eau destinée à la consommation humaine.

LE PREFET DU LOT
CHEVALIER DE LA LEGION D'HONNEUR,
OFFICIER DE L'ORDRE NATIONAL DU MERITE,

LE PREFET DU LOT-ET-GARONNE
CHEVALIER DE L'ORDRE NATIONAL DU MERITE

VU le Code de la Santé Publique et notamment les articles L.1321-1 à L. 1321-10 et R. 1321-1 à R. 1321-63 ;

VU le Code de l'Environnement et notamment les articles L. 214-1 à 214-6, L. 214-8 et L. 215-13 ;

VU la délibération du SIAEP des Eaux de la LEMANCE en date du 29 mars 2005 relative à l'instauration des périmètres de protection et à la distribution d'eau destinée à la consommation humaine ;

VU le rapport de l'hydrogéologue agréé en matière d'hygiène publique relatif à l'instauration des périmètres de protection en date du 31 octobre 2011 ;

VU le dossier présenté par le SIAEP des Eaux de la LEMANCE pour être soumis à l'enquête publique et déposé le 14 janvier 2014 ;

VU l'arrêté du Préfet du Lot en date du 4 juillet 2014 autorisant le SIAEP des Eaux de la LEMANCE à exploiter l'unité de traitement de Lenclio ;

VU le rapport et les conclusions du commissaire enquêteur en date du 27 mai 2014 ;

VU le rapport de la Directrice Générale de l'Agence Régionale de Santé de Midi Pyrénées en date du 4 novembre 2014 ;

VU l'avis favorable émis par le conseil départemental de l'environnement et des risques sanitaires et technologiques du Lot en date du 20 novembre 2014 ;

VU l'avis favorable émis par le conseil départemental de l'environnement et des risques sanitaires et technologiques du Lot-et-Garonne en date du 18 décembre 2014 ;

CONSIDERANT que l'établissement de périmètres de protection est de nature à assurer pour l'avenir une protection efficace contre les pollutions ponctuelles et accidentelles, susceptibles d'affecter les eaux captées et utilisées pour la production d'eau destinée à la consommation humaine ;

CONSIDERANT qu'il y a lieu de mettre en conformité avec la législation les installations de captage et de distribution des eaux destinées à la consommation humaine du SIAEP des Eaux la LEMANCE ;

CONSIDERANT que la filière de traitement des eaux de la source de Lenclio est autorisée par arrêté du Préfet du Lot en date du 4 juillet 2014 ;

CONSIDERANT que le projet dans son ensemble présente un caractère d'utilité publique certain ;

SUR PROPOSITION de Madame la Directrice Générale de l'Agence Régionale de Santé Midi-Pyrénées et de Monsieur le Directeur Général de l'Agence Régionale de Santé Aquitaine ;

ARRENT

Article 1 : OBJET

Sont déclarés d'utilité publique au bénéfice du SIAEP des Eaux de la LEMANCE :

- La dérivation des eaux à partir du captage de la source de Lenclio situé sur la commune de Mauroux ;
- Les travaux de prélèvement d'eau, aux fins d'alimentation en eau potable du SIAEP des Eaux de la LEMANCE ;
- La création des périmètres de protection immédiate, rapprochée et éloignée autour de ce point de prélèvement d'eau.

Les coordonnées Lambert 93 de cette prise d'eau sont les suivantes :

X : 543255m Y: 6376943 m

Le code SISE-EAUX du captage est 046000116, l'indice BSS (banque du Sous-sol) est 08558X0208/HY.

Article 2 : PRELEVEMENT ET DEBIT

Les volumes et débits maxima prélevés sont réglementés dans les conditions fixées par le Code de l'Environnement.

Article 3 : CREATION DES PERIMETRES DE PROTECTION

Conformément à l'article L.1321-2 du Code de la Santé Publique, des périmètres de protection immédiate, rapprochée et éloignée sont établis autour de la source de Lenclio. Ces périmètres s'étendent conformément aux indications des plans annexés au présent arrêté.

Périmètre de protection immédiate :

Le périmètre de protection immédiate, d'une superficie de 4854 m², s'étend sur la commune de Mauroux, conformément aux indications du plan porté en annexe 1.

| Commune | Section | Parcelles | Propriétaire |
|----------------|----------------|---------------------------------|------------------------------|
| Mauroux | A | 16-17-18-703-704-718p-721p-730p | SIAEP des Eaux de la LEMANCE |

Périmètre de protection rapprochée :

Le périmètre de protection rapprochée d'une superficie de 5.7 ha s'étend sur une partie de la commune de Mauroux, conformément aux indications du plan porté en annexe 2.

| Commune | Section | Parcelles |
|---|----------------|--|
| Mauroux Lieu-dit Lenclio | A | 11-12-13-25-35-36-37-38-39-40-41-42-43-44-45-694-702-705-706-718p-721p-722p-724-725-726-727-728-729-730p-731-732-733-734-735-736-737 |
| Mauroux Lieu-dit La Combe de Gaby | A | 131-132 |
| Mauroux Lieu-dit Les Bouysses de Lenclio | A | 431-432-433-434-435-436-437-438-439-440-441-442-443-444 |

Périmètre de protection éloignée :

Le périmètre de protection éloignée s'étend sur une partie des communes de Mauroux, Thézac, Tourmon d'Agenais, Masquières, Montayral, Sérignac, Saint Matré, Belmontet et Saux, conformément aux indications du plan porté en annexe 3.

Article 4 : BORNAGE DES PARCELLES

Les parties de parcelles A718p, A721p, A722p et A730p, incluses dans les périmètres de protection immédiate et rapprochée, font l'objet d'un bornage, à la charge du SIAEP des Eaux de la LEMANCE, par un géomètre conformément aux plans portés en annexes 1 et 2.

Article 5 : RAPPEL DE LA REGLEMENTATION GENERALE EXISTANTE

Il est rappelé, sans être exhaustif, qu'au titre de la réglementation générale en vigueur, certaines activités ou pratiques rappelées en annexe 4 sont soumises à des contraintes ou à des interdictions indépendamment de l'existence des captages d'eau destinée à la consommation humaine. Ces dispositions sont renforcées dans les différentes zones de périmètres de protection par les prescriptions définies à l'article 6 du présent arrêté.

Article 6 : PRESCRIPTIONS

6.1 : Périmètre de protection immédiate (PPI) :

| MESURES DE PROTECTION | Nature de la mesure |
|--|----------------------------|
| PROTECTION DES OUVRAGES | |
| Le périmètre de protection immédiate est fermé par une clôture de maillage adapté et de hauteur suffisante pour faire obstacle à l'accès des personnes et des animaux, supportée par des poteaux imputrescibles et munie d'un portail fermé à clef en permanence | réglementation |
| Les ouvrages de captage sont fermés à clé. L'accès au réseau souterrain à partir des griffons G1 et G2 (captage) situés dans le périmètre de protection immédiate, est contrôlé par le SIAEP des Eaux de la LEMANCE | réglementation |
| Les ouvrages de captage et les installations nécessaires à la production d'eau sont protégés des crues de la rivière Lot par des aménagements appropriés tenant compte des plus hautes eaux connues (71.9 NGF) | réglementation |
| Les trop-pleins des ouvrages de captage sont équipés d'une grille interdisant l'entrée des petits animaux | réglementation |
| Toutes dispositions utiles sont prises pour interdire l'accès des ouvrages et du périmètre de protection immédiate à toutes personnes autres que : <ul style="list-style-type: none">- Les personnes responsables de l'exploitation des ouvrages de production d'eau destinée à la consommation humaine;- Les personnes responsables du contrôle sanitaire ;- Les personnes responsables de la police de l'eau ;- Les personnes habilitées par l'Agence Régionale de Santé, pour assurer les prélèvements au titre du contrôle sanitaire ;- Les personnes autorisées par le SIAEP des Eaux de la LEMANCE | réglementation |
| Le SIAEP des Eaux de la LEMANCE facilite l'accès des personnes habilitées par l'Agence Régionale de Santé pour assurer les prélèvements au titre du contrôle sanitaire aux différentes installations | réglementation |
| OCCUPATION DU SOL | |
| Les terrains constituant le périmètre de protection immédiate sont acquis en pleine propriété par le SIAEP des Eaux de la LEMANCE | réglementation |
| Les droits et servitudes de passage sont acquis par la collectivité pour garantir l'accès permanent aux ouvrages situés dans le périmètre de protection immédiate | réglementation |
| L'accès au périmètre de protection immédiate est garanti en tout temps par un aménagement de voirie adapté | réglementation |
| Toutes activités autres que celles nécessaires à l'exploitation, à la production d'eau potable et au contrôle du respect des dispositions du Code de la Santé Publique et du Code de l'Environnement sont interdites | interdiction |
| L'entretien du périmètre de protection immédiate est exclusivement assuré par fauchage des herbes sans utilisation de produits herbicides ou autres produits chimiques | réglementation |
| Les dépôts de toute nature sont interdits à l'exception de ceux nécessaires à la production d'eau potable | interdiction |
| Les stockages de produits nécessaires au traitement des eaux captées sont équipés d'un système de rétention étanche d'un volume permettant la rétention totale du volume stocké ou d'un système de double paroi avec dispositif de contrôle des fuites afin de prévenir tout risque de déversement | réglementation |
| Les végétaux pouvant endommager la clôture ou les ouvrages sont coupés, les arbrisseaux et ronciers sont éliminés et les débris évacués à l'extérieur du périmètre de protection immédiate | réglementation |
| Les aménagements nécessaires et suffisants sont mis en place de manière à éviter la stagnation des eaux dans le périmètre de protection immédiate | réglementation |

6.2 Périmètre de protection rapprochée (PPR) :

Les dispositions applicables dans le périmètre de protection rapprochée sont reprises dans les tableaux suivant :

| MESURES DE PROTECTION | Nature de la mesure |
|--|---------------------|
| TRAVAUX SUSCEPTIBLES DE MODIFIER L'ÉCOULEMENT DES EAUX | |
| Tous faits ou travaux susceptibles de porter atteinte directement ou indirectement de façon notable sur le plan qualitatif ou quantitatif aux capacités de la ressource en termes de production d'eau potable | interdiction |
| Tous faits susceptibles de modifier de façon notable l'écoulement des eaux | interdiction |
| La recharge artificielle des eaux souterraines | interdiction |
| Les nouveaux sondages, puits et forages sauf ceux destinés à la consommation humaine des collectivités publiques et reconnus préalablement d'utilité publique et ceux destinés à la connaissance des eaux souterraines | interdiction |
| Le remblaiement sans précautions des puits et forages existants | interdiction |
| La rectification des thalwegs, le curage des fossés et des cours d'eau par des moyens mécaniques | interdiction |
| L'ouverture et l'exploitation de carrières et autres activités d'extraction de matériaux du sol et du sous-sol | interdiction |
| L'ouverture ou le remblaiement d'affouillement et d'excavation, à l'exception des aménagements nécessaires à la réalisation des travaux qui restent autorisés dans le périmètre de protection rapprochée | interdiction |
| Le remblaiement des fouilles et des excavations nécessaires à la réalisation des travaux qui restent autorisés dans le périmètre de protection rapprochée est réalisé à l'aide des matériaux extraits ou de matériaux (graves) naturels et propres. Une protection des eaux souterraines contre l'infiltration des eaux de ruissellement superficiel est mise en place | réglementation |
| La création de puisards | interdiction |
| La création de mare, étang, plan d'eau, piscine enterrée, bassin de stockage ou d'infiltration d'eaux pluviales | interdiction |
| REJETS - EPANDAGES DE TOUTE NATURE | |
| Les rejets d'eaux usées de toute nature à l'exception de ceux nécessaires au fonctionnement des installations de production et de traitement de l'eau destinée à la consommation humaine | interdiction |
| La pose de réseaux collectifs d'évacuation des eaux usées et d'ouvrages annexes (postes de refoulement en particulier) | interdiction |
| Les épandages de fertilisants organiques tels que les boues de stations d'épuration, lisiers, purins, fumiers, composts et autres déjections d'origine animale ou autres matières fermentescibles diverses | interdiction |
| L'emploi systématique de désherbant chimique pour l'entretien des fossés et bas cotés des voies de circulation et autres espaces publics | interdiction |
| Les préparations, rinçages des emballages, rinçages de cuve sans application sur la parcelle traitée, vidanges de produits phytosanitaires et de tout produit polluant et l'abandon des emballages | interdiction |
| L'utilisation d'huiles non biodégradables pour les huiles de chaînes de tronçonneuses | interdiction |
| DEPOTS STOCKAGES - PREPARATION DE PRODUITS | |
| Les dépôts et canalisations d'hydrocarbures et de tous produits chimiques polluants à l'exception de ceux destinés à un usage domestique des habitations existantes dans le périmètre de protection rapprochée | interdiction |
| Les dépôts d'engrais minéraux | interdiction |
| Les dépôts de produits phytosanitaires | interdiction |
| Les décharges d'ordures ménagères, d'immondices, de détritux, de déchets inertes, industriels et radioactifs | interdiction |
| Les centres de tri sélectif et les déchetteries | interdiction |
| Les centres de traitement de déchets domestiques, industriels ou agricoles | interdiction |
| Le stockage permanent et temporaire des fumiers et autres déjections d'origine animale y compris les stockages en bout de champ | interdiction |
| Les silos d'ensilage et autres silos destinés à la conservation par voie humide d'aliments pour animaux | interdiction |
| Les stockages de bois à l'exception de ceux réservés à un usage domestique et familial et du stockage temporaire nécessaire à l'élimination du produit de la taille annuelle des plantations | interdiction |
| Les dépôts de déchets végétaux ou autres produits à l'exception de ceux réservés à un usage domestique (composteur familial d'une contenance de moins de 300 l) | interdiction |
| Le stockage et l'enfouissement des souches | interdiction |
| OCCUPATIONS DU SOL - ACTIVITES | |
| Le changement de destination des zones naturelles arrêtées dans les documents d'urbanisme opposables | interdiction |
| Le défrichement des parcelles boisées | interdiction |
| Les coupes générales des parcelles boisées sur la totalité du périmètre | interdiction |
| Le travail du sol en plein (sous-solage, labour) | interdiction |
| Le dessouchage | interdiction |

| OCCUPATIONS DU SOL – ACTIVITES | Nature de la mesure |
|--|---------------------|
| La création de chemin d'exploitation forestière et de chargeoir à bois | interdiction |
| La création de nouvelle voirie à l'exception de celles rendues nécessaires à l'exploitation des ouvrages d'alimentation en eau potable autorisés | interdiction |
| Les parkings et stationnements de véhicules à l'exception de ceux à l'usage des véhicules d'exploitation des installations AEP et des bâtiments existants dans le périmètre de protection rapprochée | interdiction |
| Le stockage et la manipulation de carburants et lubrifiants (hors tronçonneuse et petits matériels d'exploitation forestière) ainsi que la vidange des véhicules | interdiction |
| La création et l'extension de cimetière, de même que toute inhumation en terrains privés (y compris l'enfouissement de cadavre d'animaux) | interdiction |
| Les activités industrielles et commerciales | interdiction |
| Les camps et autres rassemblements de caravanes ainsi que les camps provisoires ou similaires de plus de 10 personnes | interdiction |
| La tenue de manifestations sportives et culturelles (sports mécaniques, manifestations équestres, ...) ou rassemblant plus de 10 personnes | interdiction |
| Toute nouvelle construction, à l'exception : - des bâtiments liés à l'exploitation du réseau d'eau potable, - de l'extension des bâtiments d'habitation existants, - de la reconstruction des bâtiments existants à l'identique en cas de sinistre (à maintenir si existence) | interdiction |
| Les élevages de plein air | interdiction |
| L'utilisation de la méthode d'agrainage du sanglier afin notamment de maintenir l'équilibre sylvo-cynégétique | interdiction |
| Le pâturage en mode extensif sur une base maximale de 1.4 UGB/ha (charge moyenne annuelle) est autorisé sous réserve de la non-destruction du couvert végétal | réglementation |
| Les zones d'approvisionnement en fourrage et les abreuvoirs des animaux sont déplacés, aménagés ou exploités afin d'éviter la destruction du couvert végétal par piétinement excessif des animaux | réglementation |

Les travaux reconnus d'intérêt pour le milieu naturel ou nécessaires pour des raisons de sécurité des biens et des personnes qui ont obtenus les autorisations administratives préalables et l'avis favorable de l'Agence Régionale de Santé ne sont pas interdits.

6.3 - Périmètre de protection éloignée (PPE) :

Le périmètre de protection éloignée constitue une zone de vigilance dans laquelle les différentes polices administratives spéciales ou générales sont appliquées strictement.

Article 7 : FILIERE DE TRAITEMENT ET DISTRIBUTION

Les eaux de la source de LENCLIO, captées pour la production d'eau destinée à la consommation humaine par le SIAEP des Eaux de la LEMANCE sont traitées dans les conditions fixées par l'arrêté du Préfet du Lot du 4 juillet 2014 autorisant le SIAEP des Eaux de la LEMANCE à exploiter l'unité de traitement de Lenclio.

Article 8 : DISPOSITIONS PERMETTANT LES PRELEVEMENTS ET LE CONTROLE DES INSTALLATIONS

Des possibilités de prises d'échantillons d'eau traitée sont prévues selon les modalités suivantes :

- Les robinets sont aménagés de façon à permettre le remplissage des flacons (hauteur libre d'au moins 40 cm entre le robinet) ;
- Le réceptacle permet l'évacuation des eaux d'écoulement à l'extérieur du bâti, le flambage du robinet et l'identification de la nature et de la provenance de l'eau qui s'écoule (panneau, plaque gravée).

Article 9 : PLAN D'ALERTE ET DE SURVEILLANCE

Un plan d'alerte et d'intervention est mis en place notamment en concertation avec les services locaux tels le SDIS, la Gendarmerie, pour que le SIAEP des Eaux de la LEMANCE soit informé dans les plus brefs délais de tous déversements accidentels de produits ou de faits susceptibles de polluer les eaux superficielles ou souterraines, dans les périmètres de protection immédiate, de protection rapprochée ou de protection éloignée.

Article 10 : DELAI DE MISE EN ŒUVRE

- Le respect des interdictions proposées s'appliquant au périmètre de protection rapprochée (stockages, épandages, rejets, activités diverses) est effectif dans un délai de 6 mois à compter de la date de signature du présent arrêté;

- Les travaux et actions de protection sont réalisés dans un délai de 2 ans à compter de la date de la notification du présent arrêté.

Article 11: PLAN ET VISITE DE RECOLEMENT

Le SIAEP des Eaux de la LEMANCE établit un plan de récolement des installations de production et de traitement à l'issue de la réalisation des travaux, celui-ci est adressé à l'Agence Régionale de Santé Midi-Pyrénées dans un délai de 3 mois suivant l'achèvement des travaux.

Article 12 : PUBLICITE FONCIERE – NOTIFICATION

Les servitudes instituées dans le périmètre de protection rapprochée du point de prélèvement d'eau font l'objet d'une publication selon la réglementation en vigueur :

- Le présent arrêté est publié au recueil des actes administratifs de l'Etat dans les départements du Lot et du Lot-et-Garonne ;
- Il est affiché à la mairie de chacune des communes concernées pendant une durée minimale de deux mois ;
- Une mention de cet affichage est insérée en caractères apparents dans deux journaux locaux ;
- Une notification individuelle est adressée par le bénéficiaire des servitudes à chaque propriétaire intéressé afin de l'informer des servitudes qui grèvent son terrain, par lettre recommandée avec demande d'avis de réception. Lorsque l'identité ou l'adresse d'un propriétaire est inconnue, la notification est faite au maire de la commune sur le territoire de laquelle est située la propriété soumise à servitudes, qui en assure l'affichage et, le cas échéant, la communique à l'occupant des lieux.

Article 13: INDEMNISATION D'EVENTUELS DOMMAGES

Le SIAEP des Eaux de la LEMANCE pourra indemniser les propriétaires et autres usagers de tous les préjudices directs, matériels et certains qu'ils pourront prouver leur avoir été causés par la dérivation des eaux ou l'instauration des servitudes.

Article 14 : ABROGATION

L'arrêté du Préfet du Lot du 31 décembre 1986 portant déclaration d'utilité publique les périmètres de protection de la source de Lenclio est abrogé.

Article 15 : DELAIS DE RECOURS ET DROITS DES TIERS

Le présent arrêté peut être déféré au tribunal administratif compétent.

En application des articles R.421-1 et R.421-7 du Code de justice administrative :

- En ce qui concerne la déclaration d'utilité publique :
 - par toute personne ayant intérêt pour agir, dans un délai de deux mois à compter de son affichage en mairie ;
- En ce qui concerne les servitudes publiques :
 - par les propriétaires concernés dans un délai de deux mois à compter de sa notification.

Article 16 : SANCTIONS

Quiconque aura contrevenu aux dispositions du présent arrêté est passible des peines prévues aux articles L. 1324-3 et suivants de Code de la Santé Publique. Indépendamment des poursuites pénales, en cas d'inobservation des dispositions prévues dans le présent arrêté, le préfet peut après mise en demeure, prendre les sanctions administratives prévues aux articles L. 1324-1A et L. 1324-1B du Code de la Santé Publique.

Article 17 : MESURES EXECUTOIRES

Monsieur le Secrétaire Général de la Préfecture du Lot, Monsieur le Secrétaire Général de la Préfecture du Lot-et-Garonne, Monsieur le Maire de la commune de Mauroux, Madame la Directrice Générale de l'Agence Régionale de Santé Midi-Pyrénées, Monsieur le Directeur Général de l'Agence Régionale de Santé Aquitaine, Monsieur le Directeur Départemental des Territoires du Lot, Madame la Directrice Départementale de la Cohésion Sociale et de la Protection des Populations du Lot, Monsieur le Président du SIAEP des Eaux de la LEMANCE, sont chargés, chacun en ce qui le concerne, de l'application du présent arrêté qui sera publié au recueil des actes administratifs de la Préfecture du LOT et de la Préfecture du Lot-et-Garonne.

Fait à Agen, le

13 FEV. 2015

Fait à Cahors, le

13 FEV. 2015

Le Préfet du Lot-et-Garonne

Denis CONUS

Le Préfet du Lot,

Jean-Pierre CAZENAVE-LACROUTS

Annexe 1: Périmètre de protection immédiate

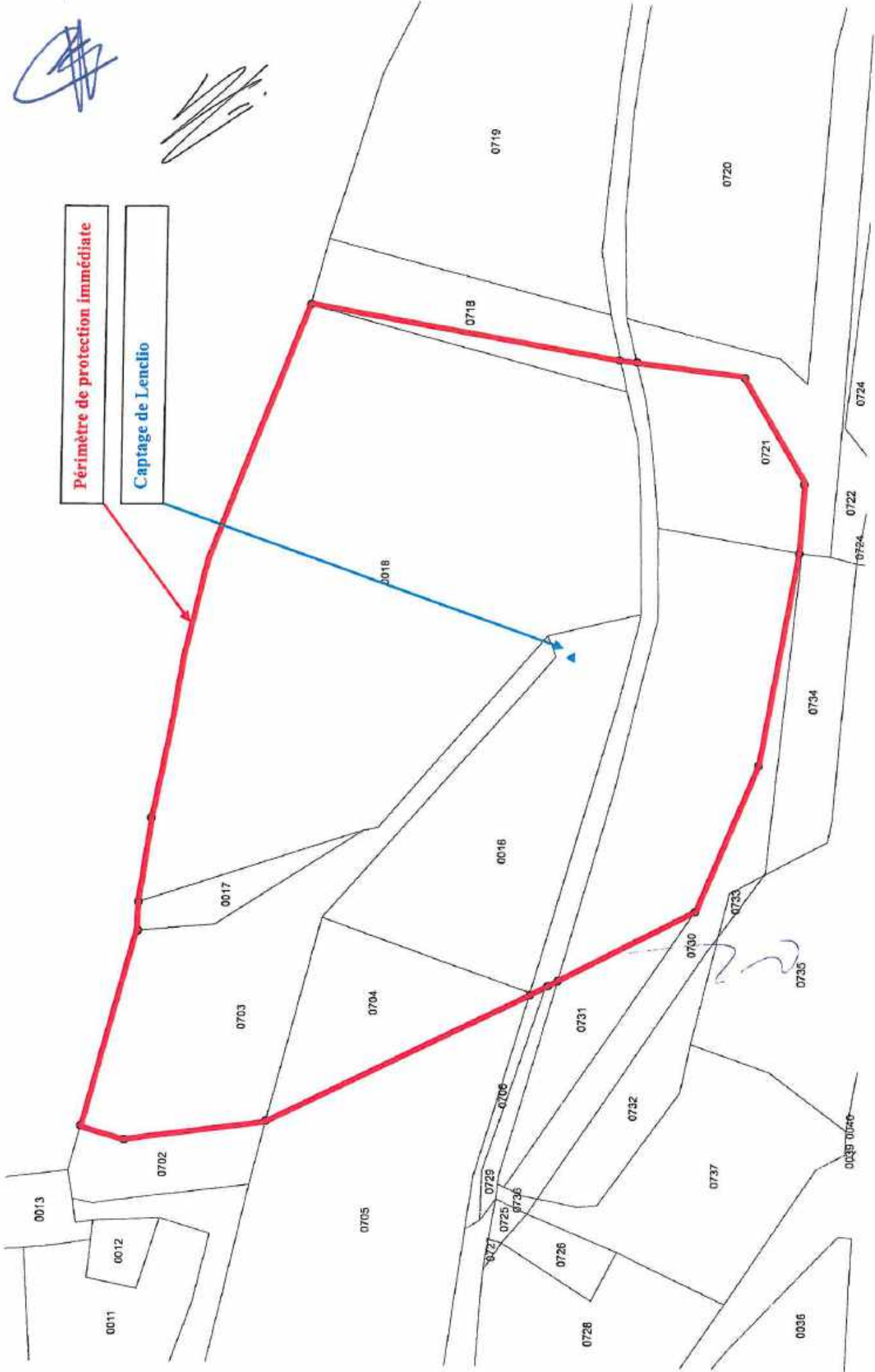

Annexe 4 : Rappel de la réglementation générale

- Les augmentations des prélèvements à partir des puits existants, soumis au régime d'autorisation ou de déclaration au titre du Code de l'Environnement doivent être préalablement portées à la connaissance du préfet ;
- En application des dispositions de la réglementation générale introduite par le Règlement Sanitaire Départemental en matière d'épandage d'effluents agricoles, les parties de parcelles situées à une distance inférieure à 35m des captages et des cours d'eau sont de fait exclues des terres agricoles susceptibles de recevoir ces épandages. En l'absence de plan d'épandage, l'épandage est interdit à moins de 200m des cours d'eau si la pente du terrain est supérieure à 7 % ;
- La gestion des terres agricoles, la maîtrise de la fertilisation azotée, l'exploitation et l'aménagement des bâtiments agricoles doivent être conformes au code des bonnes pratiques agricoles (arrêté du 22 novembre 1993).
- L'épandage de produits phytosanitaires doit être pratiqué selon les doses homologuées et les distances réglementaires vis-à-vis des cours d'eau fixées pour chaque molécule et de manière à éviter tout risque d'entraînement dans les eaux superficielles et souterraines (Arrêté du 12 septembre 2006 relatif à la mise sur le marché et à l'utilisation des produits visés à l'article L.253-1 du Code Rural) ;
- Les stockages d'hydrocarbures aériens ou enterrés aériens et les réservoirs enterrés non visés par la législation des installations classées doivent répondre aux conditions techniques fixées par les arrêtés du 26 février 1974 et du 1er juillet 2004.

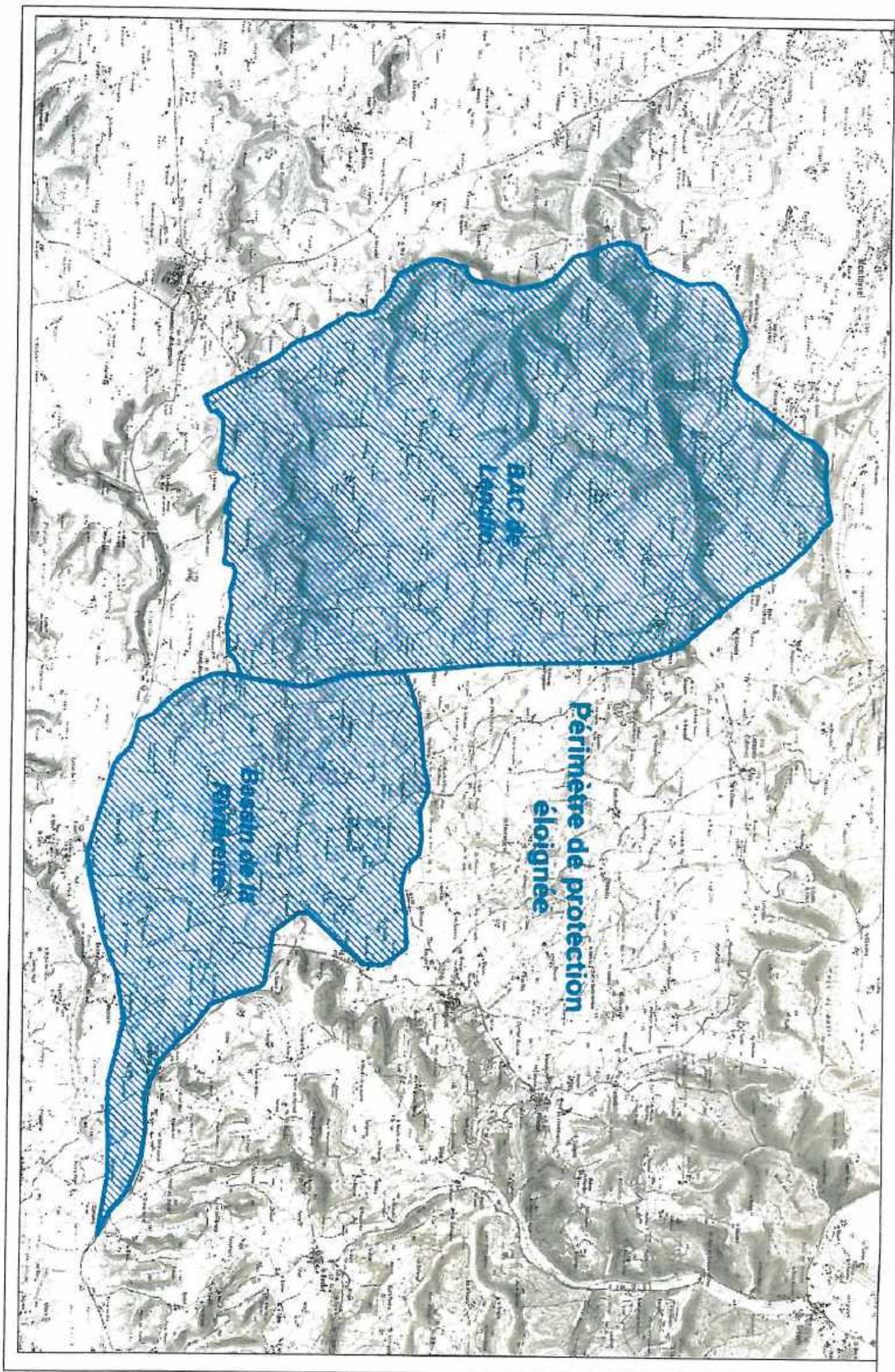

ARRETE

- **Déclarant d'utilité publique la création des périmètres de protection du forage F1 du Boulvé sis sur la commune du BOULVE ;**
- **Déclarant d'utilité publique la dérivation des eaux souterraines de l'aquifère du Jurassique Supérieur aux fins d'alimentation en eau potable du SIAEP du QUERCY BLANC ;**
- **Portant autorisation de traitement de l'eau distribuée ;**
- **Portant autorisation de distribution au public d'eau destinée à la consommation humaine.**

**LE PREFET DU LOT
CHEVALIER DE LA LEGION D'HONNEUR
OFFICIER DE L'ORDRE NATIONAL DU MERITE**

- VU le Code de la Santé publique et notamment les articles L 1321-1 à L 1321-10 et R 1321-1 à R 1321-63 ;
- VU le Code de l'Environnement et notamment les articles L 214-1 à L 214-6, L 214-8 et L 215-13 ;
- VU le décret n° 93-743 du 29 mars 1993 modifié, relatif à la nomenclature des opérations soumises à autorisation ou à déclaration en application des articles L 214-1 à 6 du code de l'Environnement ;
- VU le Décret n° 2007-1581 du 7 novembre 2007 relatif aux servitudes d'utilité publique instituées en vue d'assurer la protection de la qualité des eaux destinées à la consommation humaine et modifiant le code de la santé publique ;
- VU la délibération du SIAEP du QUERCY BLANC en date du 23 mai 2008 relative à l'instauration des périmètres de protection et à la distribution d'eau potable ;
- VU le rapport de l'hydrogéologue agréé en matière d'hygiène publique relatif à l'instauration des périmètres de protection en date du 22 janvier 2013 ;
- VU le dossier présenté par le SIAEP du QUERCY BLANC, pour être soumis à enquête publique et déposé à la date du 30 janvier 2013 ;
- VU le rapport et les conclusions du commissaire enquêteur en date du 14 juin 2013 ;
- VU l'avis favorable émis par le conseil départemental de l'environnement et des risques sanitaires et technologiques du LOT en date du 20 juin 2013 ;

CONSIDERANT que l'établissement de périmètres de protection est de nature à assurer pour l'avenir une protection efficace contre les pollutions ponctuelles et accidentelles susceptibles d'affecter les eaux captées et utilisées pour la production d'eau destinée à la consommation humaine ;

CONSIDERANT qu'il y a lieu de mettre en conformité avec la législation les installations de production et de distribution des eaux destinées à la consommation humaine du SIAEP du QUERCY BLANC.

CONSIDERANT que le projet dans son ensemble présente un caractère d'utilité publique certain ;

SUR proposition de la Directrice Générale de l'Agence Régionale de Santé

ARRETE

PRELEVEMENTS ET PERIMETRES DE PROTECTION

Article 1 : OBJET

Sont déclarés d'utilité publique au bénéfice du SIAEP du QUERCY BLANC:

- La dérivation des eaux souterraines de l'aquifère du Jurassique Supérieur, à partir du forage F1 du Boulvé situé sur la commune du BOULVE ;
- Les travaux de prélèvement d'eau, aux fins d'alimentation en eau potable du SIAEP du QUERCY BLANC ;
- La création des périmètres de protection immédiate et rapprochée de ce point d'eau.

Les coordonnées Lambert 93 de ce point d'eau sont les suivantes :

X : 552105 m Y : 6371 400m

Les codes identifiants de ce captage sont les suivants :

- Code SISE (Système d'Information Santé Environnement) : 046001281
- Code BSS (Banque du Sous-sol) : 08801X0014/F

Article 2 : PRELEVEMENT ET DEBIT

Les volumes et débits maxima prélevés sont réglementés dans les conditions fixées par le Code de l'environnement.

Le débit d'exhaure est fixé à 35 m3/h.

Article 3 : CREATION DES PERIMETRES DE PROTECTION

Conformément à l'article L 1321-2 du Code de la Santé Publique, des périmètres de protection immédiate et rapprochée sont établis autour du forage F1 du Boulvé. Ces périmètres s'étendent conformément aux indications des plans et états parcellaires annexés au présent arrêté et incluent les parcelles énumérées ci-après.

Périmètre de protection immédiate :

Ce périmètre s'étend sur une partie de la commune du BOULVE, conformément aux indications du plan porté en annexe 1,

| Commune | Section | Parcelle | Surface | Propriétaire |
|----------------|----------------|--|----------------|-----------------------|
| LE BOULVE | G | 497(p), 501(p), 502(p), 764, 805, 808, 809, 817, 818 | 0.186 ha | SIAEP du Quercy Blanc |

(p) parcelle concernée pour partie

Périmètre de protection rapprochée :

Ce périmètre s'étend sur la commune du BOULVE, conformément aux indications du plan porté en annexe 1

| Commune | Section | Parcelle | Surface |
|----------------|----------------|--|----------------|
| LE BOULVE | G | 490, 491, 494, 495, 497(p), 499, 501(p), 502(p), 503, 504, 505(p), 508(p), 523, 761, 802, 803, 804, 810, 811, 816, 819 | 2.46 ha |

(p) parcelle concernée pour partie

Article 4 : BORNAGE DES PARCELLES

Les parties des parcelles 497(p), 501(p), 502(p), 505(p), 508(p), incluses dans le périmètre de protection rapprochée, font l'objet d'un bornage, à la charge du SIAEP du QUERCY BLANC, par un géomètre conformément au tracé du périmètre de protection rapprochée portée sur le plan annexé (annexe 1).

Article 5 : RAPPEL DE LA REGLEMENTATION GENERALE EXISTANTE

Il est rappelé, sans être exhaustif, qu'au titre de la réglementation générale en vigueur, certaines activités ou pratiques (annexe 2) sont soumises à des contraintes ou des interdictions indépendamment de l'existence du forage F1 du Boulvé. Ces dispositions sont renforcées dans les différentes zones de périmètres de protection par les prescriptions définies à l'article 6 du présent arrêté.

Article 6 : PRESCRIPTIONS

6.1 : Périmètre de protection immédiate (PPI) :

- Les terrains constituant le périmètre de protection immédiate sont acquis en pleine propriété par le SIAEP du QUERCY BLANC;
- Le périmètre de protection immédiate est fermé par une clôture de maillage et de hauteur suffisante pour faire obstacle à l'accès des personnes et des animaux, supportée par des poteaux imputrescibles et muni d'un portail fermé à clef en permanence;
- Les dépôts de toute nature sont interdits ;
- Les végétaux pouvant endommager la clôture ou les ouvrages sont coupés, les arbrisseaux et ronciers sont éliminés et les débris évacués à l'extérieur du périmètre ;
- L'entretien est exclusivement assuré par fauchage des herbes sans utilisation de produits herbicides ou autres produits chimiques ;
- Un merlon d'une hauteur de 20 cm ou un dispositif équivalent est mis en place de manière à éviter la stagnation des eaux de ruissellement dans le périmètre de protection immédiate et à diriger ces dernières vers le ruisseau du Boulvé ;
- Toutes activités autres que celles nécessaires à l'exploitation, à la production d'eau potable et au contrôle du respect des dispositions du Code de la Santé Publique et du Code de l'Environnement sont strictement interdites ;
- Les moyens appropriés (fermeture des barbacanes, approfondissement et étanchéité des contours de l'ouvrage, ...) assurent l'isolement hydraulique des remontées profondes dans l'ancien puits de Banudel vis-à-vis des eaux de la nappe alluviale ;
- L'ancien puits de Banudel est obturé par une dalle béton étanche. Son accès est fermé à clé ;
- La tête de forage est équipée de manière à garantir son étanchéité. Elle est abritée dans un local spécifique ;
- Toutes dispositions utiles sont prises pour interdire l'accès des ouvrages et du périmètre de protection immédiate à toutes personnes autres que :
 - Les personnes responsables de l'exploitation,
 - Les personnes responsables du contrôle sanitaire,
 - Les personnes responsables de la police de l'eau,
 - Les personnes habilitées par l'Agence Régionale de Santé, pour assurer les prélèvements au titre du contrôle sanitaire,
 - Les personnes autorisées par le SIAEP du QUERCY BLANC;
- Le SIAEP du QUERCY BLANC fournit à l'Agence Régionale de Santé deux jeux de clés permettant d'accéder aux différentes installations de production d'eau ;
- Le SIAEP du QUERCY BLANC facilite l'accès des personnes habilitées par l'Agence Régionale de Santé pour assurer les prélèvements au titre du contrôle sanitaire aux différentes installations.

6.2- Périmètre de protection rapprochée (PPR) :

Dans le périmètre de protection rapprochée sont interdits :

LES TRAVAUX SUSCEPTIBLES DE MODIFIER L'ECOULEMENT DES EAUX

- Tout fait ou travaux susceptibles de porter atteinte directement ou indirectement de façon notable sur le plan qualitatif ou quantitatif aux capacités de la ressource ;
- Tout fait susceptible de modifier de façon notable l'écoulement des eaux et notamment celui des eaux pluviales canalisées ;
- La recharge artificielle des eaux souterraines ;
- Le remblaiement sans précautions des puits et forages existants ;
- Les nouveaux sondages, puits et forages sauf ceux destinés à la consommation humaine des collectivités publiques et reconnus préalablement d'utilité publique et ceux destinés à la connaissance de la nappe ;
- L'ouverture d'affouillement, à l'exception de ceux nécessaires à la réalisation des travaux qui restent autorisés dans le périmètre rapproché ;
- L'ouverture et l'exploitation de carrières et autres activités d'extraction de matériaux du sol et du sous-sol ;
- Le retrait de la castine, sur la parcelle n° 491 section G, de façon mécanisée et à un autre usage que familial ;
- La création de mares, étangs, plans d'eau, piscines enterrées, bassin de stockage ou d'infiltration d'eaux pluviales ;
- La création de puisards.

LES REJETS - EPANDAGES DE TOUTE NATURE

- Les rejets d'eaux usées de toute nature, même traitées ;
- L'emploi de désherbant chimique et autre produit phytosanitaire pour l'entretien des fossés, des bas-côtés des voies de circulation ;
- Les épandages de fertilisants organiques tels que les boues de stations d'épuration, lisiers, purins, fumiers, autres déjections d'origine animale, matières fermentescibles diverses n'ayant pas subi de traitement d'hygiénisation.

LES DEPOTS STOCKAGES - PREPARATION DE PRODUITS

- Les dépôts et les canalisations d'hydrocarbures et de tous produits chimiques polluants;
- Les dépôts d'engrais minéraux ;
- Les dépôts de pesticides et autres produits phytosanitaires ;
- Les préparations, rinçages des emballages, rinçages de cuve sans application sur la parcelle traitée, vidanges de produits phytosanitaires et de tout produit polluant et l'abandon des emballages ;
- Le stockage permanent et temporaire des fumiers et autres déjections d'origine animale y compris les stockages en bout de champ ;
- Les décharges d'ordures ménagères, immondices, détritiques, déchets inertes et industriels, produits radioactifs ;
- Les dépôts de déchets végétaux ou autres produits ;
- Les silos d'ensilage et autres silos destinés à la conservation par voie humide d'aliments pour animaux ;
- Les stockages de bois à l'exception de ceux réservés à un usage domestique et familial ;
- Le stockage et l'enfouissement des souches.

LES OCCUPATIONS DU SOL – LES ACTIVITES

- Toute nouvelle construction, à l'exception des bâtiments liés à l'exploitation du réseau d'eau potable ;
- Les élevages de plein air et les bâtiments d'élevage ;
- Le défrichement des parcelles boisées ;
- Les camps et autres rassemblements de caravanes ainsi que les camps provisoires ou similaires de plus de 10 personnes ;
- La tenue de manifestations sportives et culturelles (sports mécaniques, manifestations équestres, ...)
- Les activités industrielles et commerciales ;
- Les parkings et stationnement de véhicules ;
- La création et l'extension de cimetière.

Dans le périmètre de protection rapprochée, les activités suivantes sont ainsi réglementées :

- L'ouverture des fouilles ou excavations nécessaires à la réalisation des travaux qui restent autorisés dans le périmètre de protection rapprochée doit prévoir le remblaiement à l'aide des matériaux extraits ou de matériaux naturels propres et doit être accompagnée de la mise en place d'une protection des eaux souterraines contre l'infiltration des eaux de ruissellement superficiel ;
- Le pâturage en mode extensif, sur une base maximale de 1,4 UGB/ha est autorisé sous réserve de la non destruction du couvert végétal ;
- Les zones d'approvisionnement en fourrage et les abreuvoirs des animaux sont déplacés, aménagés ou exploités afin d'éviter la destruction du couvert végétal par piétinement excessif des animaux. ;

Dans le périmètre de protection rapprochée, les actions de protection suivantes devront être réalisées

- Les fossés existants sont entretenus afin de permettre l'écoulement sans stagnation des eaux de ruissellement de la voirie en dehors du périmètre de protection rapprochée ;

Article 7 : RESEAU DE PIEZOMETRES

- Les forages de reconnaissance existants dans le périmètre de protection immédiate sont conservés en qualité de piézomètres de surveillance dans le périmètre de protection immédiate. Les têtes de ces forages sont fermées par un bouchon étanche muni d'un système de fermeture par un cadenas, et identifiées à l'aide d'une plaque signalétique ;

TRAITEMENT ET DISTRIBUTION DE L'EAU

Article 8 : FILIERE DE TRAITEMENT ET DISTRIBUTION

Le SIAEP du QUERCY BLANC est autorisée à traiter et à distribuer au public de l'eau destinée à l'alimentation humaine à partir du forage F1 du Boulvé.

Les équipements nécessaires au traitement et à la distribution des eaux destinées à la consommation humaine sont protégés des inondations soit par étanchéification totale, soit par surélévation de 0.5m au dessus de la cote des plus hautes eaux connues (PHEC).

Les eaux brutes captées sont désinfectées par injection du désinfectant dans une bache de contact de 22.5 m³ minimum. Un bac de rétention est installé afin de prévenir tout risque de déversement de la cuve de désinfectant ou tout dysfonctionnement de la pompe doseuse.

Les accès aux ouvrages de traitement et aux ouvrages de reprise des eaux traitées sont maintenus fermés à clé en permanence et réservés aux personnes responsables de l'exploitation, du contrôle sanitaire, ainsi qu'aux personnes habilitées par l'Agence Régionale de Santé, pour assurer les prélèvements au titre du contrôle sanitaire. Le SIAEP du Quercy Blanc fournit à l'Agence Régionale de Santé deux jeux de clés permettant d'accéder à la station de traitement et au point de prélèvement de l'eau traitée.

Article 9 : DISPOSITIONS PERMETTANT LES PRELEVEMENTS ET LE CONTROLE DES INSTALLATIONS

Des possibilités de prises d'échantillons sont prévues selon les modalités suivantes :

- Des robinets de prise d'échantillon de l'eau brute et d'eau traitée sont installés ;
- Ces robinets sont aménagés de façon à permettre le remplissage des flacons (hauteur libre d'au moins 40 cm entre le robinet et le réceptacle permettant l'évacuation des eaux d'écoulement à l'extérieur du bâti), le flambage du robinet et l'identification de la nature et de la provenance de l'eau qui s'écoule (panonceau, plaque gravée).

Article 10 : PLAN D'ALERTE ET DE SECOURS

Un plan d'alerte et d'intervention doit être mis en place notamment en concertation avec les services locaux tels le SDIS et la Gendarmerie, pour que le SIAEP du QUERCY BLANC soit informé dans les plus brefs délais de tous déversements accidentels de produits ou de faits susceptibles de polluer les eaux superficielles ou souterraines notamment sur un des axes de communication inclus dans le PPR et le bassin d'alimentation de la ressource.

Un plan de gestion et d'alerte en cas de problème de quantité ou de qualité de l'eau est préparé par le SIAEP du Quercy Blanc en lien avec les collectivités desservies.

Article 11 : DELAIS DE MISE EN ŒUVRE

Les travaux et actions de protection sont réalisés dans un délai de 2 ans à compter de la date de la notification du présent arrêté

Article 12 : PLAN ET VISITE DE RECOLEMENT

Le SIAEP du QUERCY BLANC établit un plan de récolement des installations de production et de traitement à l'issue de la réalisation des travaux. Celui-ci est adressé à l'Agence Régionale de Santé dans un délai de 3 mois suivant l'achèvement des travaux.

DISPOSITIONS DIVERSES

Article 13 : PUBLICITE FONCIERE – NOTIFICATION

Les servitudes instituées dans le périmètre de protection rapprochée du point de prélèvement d'eau font l'objet d'une publication selon la réglementation en vigueur :

- Le présent arrêté est publié au recueil des actes administratifs de l'Etat dans le département et est affiché à la mairie de chacune des communes concernées pendant une durée minimale de deux mois ;
- Une mention de cet affichage est insérée en caractères apparents dans deux journaux locaux ;
- Une notification individuelle est adressée par le bénéficiaire des servitudes à chaque propriétaire intéressé afin de l'informer des servitudes qui grèvent son terrain, par lettre recommandée avec demande d'avis de réception. Lorsque l'identité ou l'adresse d'un propriétaire est inconnue, la notification est faite au maire de la commune sur le territoire de laquelle est située la propriété soumise à servitudes, qui en assure l'affichage et, le cas échéant, la communique à l'occupant des lieux.

Article 14 : INDEMNISATION D'EVENTUELS DOMMAGES

Le SIAEP du QUERCY BLANC pourra indemniser les propriétaires et autres usagers de tous les préjudices directs, matériels et certains qu'ils pourront prouver leur avoir été causés par la dérivation des eaux ou l'instauration des servitudes.

Article 15 : DELAIS DE RECOURS ET DROITS DES TIERS

Le présent arrêté peut être déféré au tribunal administratif de TOULOUSE.

En application des articles R421-1 et R421-7 du Code de justice administrative :

- En ce qui concerne la déclaration d'utilité publique

- par toute personne ayant intérêt pour agir, dans un délai de deux mois à compter de son affichage en mairie.
- En ce qui concerne les servitudes publiques
 - par les propriétaires concernés dans un délai de deux mois à compter de sa notification.

Article 16 : SANCTIONS

Quiconque aura contrevenu aux dispositions du présent arrêté, sera passible des peines prévues aux articles L. 1324-3 et suivants de Code de la Santé Publique. Indépendamment des poursuites pénales, en cas d'inobservation des dispositions prévues dans le présent arrêté, le préfet peut après mise en demeure, prendre les sanctions administratives prévues aux articles L. 1324-1A et L. 1324-1B du Code de la Santé Publique.

Article 17 : MESURES EXECUTOIRES

Monsieur le Secrétaire Général de la Préfecture, Monsieur le Maire du BOULVE, Monsieur le Directeur Départemental des Territoires du LOT, Monsieur le Directeur Départemental de la Cohésion Sociale et de la Protection des Populations du Lot, Madame la Directrice Générale de l'Agence Régionale de Santé, Monsieur le Président du SIAEP du Quercy Blanc, sont chargés, chacun en ce qui le concerne, de l'application du présent arrêté.

FAIT A CAHORS, le 04 JUIL. 2013

Le Préfet du Lot,



Jean-Pierre CAZENAVE-LACROUTS

Liste des annexes :

- Annexe 1 : Périmètre de protection immédiate et rapproché
- Annexe 2 : Rappel de la réglementation générale

Périmètres de protection du forage F1

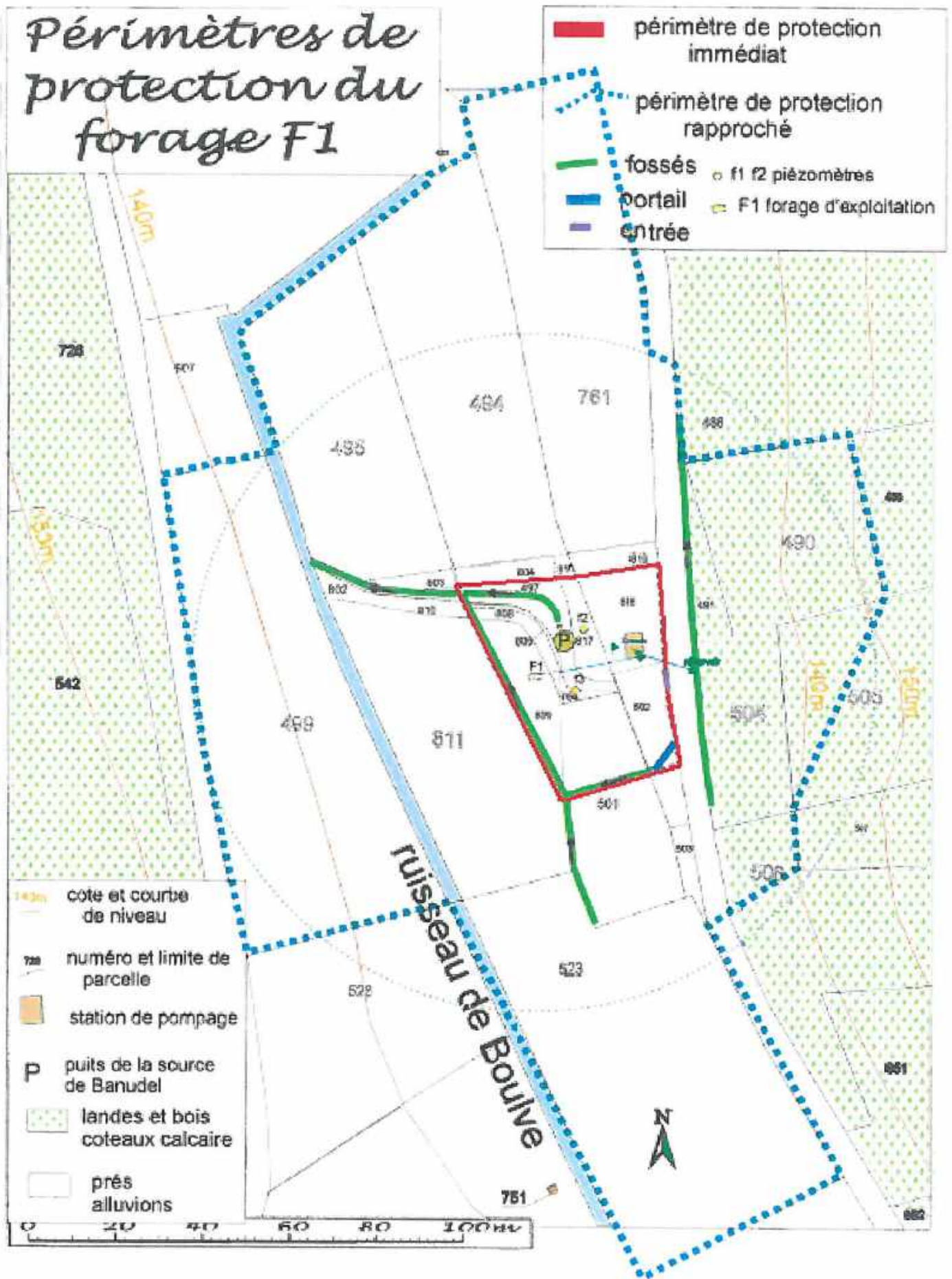

- Les augmentations des prélèvements à partir des puits existants, soumis au régime d'autorisation ou de déclaration au titre du Code de l'Environnement doivent être préalablement portés à la connaissance du préfet ;
- En application des dispositions de la réglementation générale introduite par le Règlement Sanitaire Départemental en matière d'épandage d'effluents agricoles, les parties de parcelles situées à une distance inférieure à 35m des captages et des cours d'eau sont de fait exclues des terres agricoles susceptibles de recevoir ces épandages. En l'absence de plan d'épandage, l'épandage est interdit à moins de 200m des cours d'eau si la pente du terrain est supérieure à 7 % ;
- La gestion des terres agricoles, la maîtrise de la fertilisation azotée, l'exploitation et l'aménagement des bâtiments agricoles doivent être conforme au code des bonnes pratiques agricoles (arrêté du 22 novembre 1993).
- L'épandage de produits phytosanitaires doit être pratiqué selon les doses homologuées et les distances réglementaires vis-à-vis des cours d'eau fixées pour chaque molécule et de manière à éviter tout risque d'entraînement dans les eaux superficielles et souterraines (Arrêté du 12 septembre 2006 relatif à la mise sur le marché et à l'utilisation des produits visés à l'article L.253-1 du Code Rural) ;
- Les stockages d'hydrocarbures aériens ou enterrés aériens et les réservoirs enterrés non visés par la législation des installations classées doivent répondre aux conditions techniques fixées par les arrêtés du 26 février 1974 et du 1er juillet 2004.



REÇU 16 AOÛT 2018

Le 6 août 2018

M. le Président de la communauté
de communes du Quercy Blanc
37, place Gambetta
46170 CASTELNAU MONTRATIER

Dossier suivi par : Éric FAGE
efage@mairie-cahors.fr / 05 65 24 13 21

Objet : Arrêté de DUP de création des périmètres de protection de la Fontaine des Chartreux

PJ : copie arrêté de DUP ; liste des communes du Grand Cahors impactées

Monsieur le Président,

La Ville de Cahors vient d'obtenir l'arrêté préfectoral de déclaration d'utilité publique (DUP) pour la création des périmètres de protection de sa ressource en eau potable : la fontaine des Chartreux.

Cet arrêté impose des contraintes et obligations impactant les propriétaires d'une commune de votre communauté de communes (conférer liste en annexe). En conséquence, il appartient à vos services de procéder à la mise à jour de l'ensemble des documents d'urbanisme et autres en prenant en considération cette DUP.

Le service de l'eau de la Ville de Cahors garde à la disposition de vos services une version dématérialisée de cet arrêté à toute fin utile.

Je vous prie de croire, Monsieur le Président, à l'expression de ma considération distinguée.



L'adjoint au Maire,

Henri COLIN

Liste des communes impactées par les contraintes et recommandation de l'arrêté préfectoral de création des périmètres de protection du captage de la Fontaine des Chartreux ainsi que de la dérivation des eaux alimentant ce captage du 13 juillet 2018

Le périmètre de protection rapprochée (PPR) s'étend sur les communes de :

| | |
|---|--|
| Communauté d'agglomération du Grand Cahors | <ul style="list-style-type: none">- Arcambal,- Cahors,- Cieurac,- Fontanes,- Labastide-Marnhac,- Le Montat, |
| Communauté de communes du Pays de Lalbenque-Limogne | <ul style="list-style-type: none">- Flaujac-Poujols, |
| Communauté de communes du Quercy Blanc | <ul style="list-style-type: none">- L'Hospitalet |



PREFET DU LOT



ARRETE

- Déclarant d'utilité publique la création des périmètres de protection du captage de la fontaine des Chartreux ainsi que dérivation des eaux alimentant ce captage aux fins d'alimentation du réseau d'eau potable de la commune de Cahors et de tout ou partie des collectivités suivantes : Bellefont-la-Rauze, Pradines, SIAEP Espère Mercuès, SIAEP de l'Iffernet, SIAEP du Quercy Blanc ;
- Portant autorisation de traitement de l'eau distribuée ;
- Portant autorisation de distribution au public d'eau destinée à la consommation humaine.

Le préfet du Lot

Chevalier de la Légion d'honneur,
Chevalier de l'ordre national du Mérite,

- Vu le code de la santé publique et notamment les articles L.1321-1 à L. 1321-10 et R. 1321-1 à R. 1321-63 ;
- Vu le code de l'environnement et notamment les articles L. 214-1 à 214-6, L. 214-8 et L. 215-13 ;
- Vu la délibération du conseil municipal de Cahors du 13 novembre 2003 relative à l'instauration des périmètres de protection et à la distribution d'eau destinée à la consommation humaine ;
- Vu le rapport de l'hydrogéologue agréé en matière d'hygiène publique relatif à l'instauration des périmètres de protection du 22 novembre 2011 ;
- Vu le dossier présenté par la commune de Cahors pour être soumis à l'enquête publique et déposé le 24 janvier 2017 ;
- Vu le rapport et les conclusions du commissaire enquêteur du 14 décembre 2017 ;
- Vu le rapport de la directrice générale de l'agence régionale de santé Occitanie du 30 mai 2018 ;
- Vu l'avis favorable émis par le conseil départemental de l'environnement et des risques sanitaires et technologiques le 14 juin 2018 ;

Considérant qu'il est nécessaire de protéger la ressource en eau destinée à la production d'eau potable par la mise en place de périmètres de protection;

Considérant que les besoins en eau destinée à la consommation humaine de la commune de Cahors et des collectivités desservies, énoncés à l'appui du dossier sont justifiés ;

Considérant que le projet dans son ensemble présente un caractère d'utilité publique certain ;

Sur proposition de la directrice générale de l'agence régionale de santé Occitanie :

ARRETE

PRELEVEMENTS ET PERIMETRES DE PROTECTION

Article 1 : Objet

Sont déclarés d'utilité publique au bénéfice de la commune de Cahors :

- La dérivation des eaux à partir du captage de la fontaine des Chartreux situé sur la commune de Cahors ;
- Les travaux de prélèvement d'eau, aux fins d'alimentation du réseau d'eau potable de la commune de Cahors et de tout ou partie des collectivités suivantes : Bellefont-la-Rauze, Pradines, SIAEP Espère-Mercuès, SIAEP de l'Iffernet, SIAEP du Quercy Blanc ;
- La création des périmètres de protection immédiate, rapprochée et éloignée autour de ce point de prélèvement d'eau.

Les coordonnées géographiques (RGF93_Lambert_93) du point de prélèvement (intérieur du tunnel) sont :

X : 575204,3 m Y: 6372754,6m

Le code SISE-EAUX (Système d'Information Santé Environnement – Eaux) du captage est 046000026

Le code de la banque du sous-sol (BSS) est 08804X0001/HY

Article 2 : Prélèvement et débit

Le point de prélèvement des eaux brutes est localisé dans les eaux souterraines à l'amont du point de résurgence de la fontaine des Chartreux

Les volumes et débits maxima prélevés sont réglementés dans les conditions fixées par le code de l'environnement.

Sans préjudice des dispositions réglementaires relatives aux prélèvements fixés par le code de l'environnement, la fréquence d'application du programme analytique du contrôle sanitaire réglementaire des installations de production et de traitement est basée sur les conditions d'exploitation de la ressource suivantes :

- débit de pointe journalière : 27000 m³/j
- débit moyen journalier : 15000 m³/j
- Débit horaire de pointe : 1400 m³/h

Article 3 : Création des périmètres de protection

Conformément à l'article L. 1321-2 du code de la santé publique, des périmètres de protection immédiate, rapprochée et éloignée sont établis autour du captage de la fontaine des Chartreux. Ces périmètres s'étendent conformément aux indications des plans et états parcellaires annexés au présent arrêté.

Périmètre de protection immédiate :

Le périmètre de protection immédiate s'étend sur la commune de Cahors, conformément aux indications du plan porté en annexe 1.

| Commune | Section | Parcelles | Propriétaire |
|---------|---------|--|-------------------|
| Cahors | DW | 79 | Commune de Cahors |
| Cahors | DW | 76p (partie correspondant au bâtiment) | Commune de Cahors |

Périmètre de protection rapprochée :

Le périmètre de protection rapprochée s'étend sur les communes d'Arcambal, Cahors, Cieurac, Flaujac-Poujols, Fontanes, Labastide-Marnhac, Le Montat, L'Hospitalet conformément aux indications du plan porté en annexe 2.

Le périmètre de protection rapprochée est composé de plusieurs zones :

- La zone PPR1 correspond aux zones desservies par un réseau d'assainissement collectif,
- La zone PPR2 correspond aux ruisseaux temporaires, vallées sèches et combes. Son emprise se superpose aux limites du plan de prévention du risque inondation approuvé par l'arrêté préfectoral du 12 janvier 2004. Elle se décompose en deux sous-zones :
 - La sous-zone PPR2 S1, est calée sur le fonds de vallées comportant un écoulement permanent ou temporaire
 - La sous-zone PPR2 S2, est calée sur les fonds de vallons et vallées sèches présentant un placage d'alluvions ou

de colluvions,

- La zone PPR3 correspond au reste du territoire de l'enveloppe du périmètre de protection rapprochée.

Les parcelles ou parties de parcelles comprises dans les périmètres de protection rapprochée, conformément aux indications du plan porté en annexe 2 sont listées à l'annexe 7.

Périmètre de protection éloignée :

Ce périmètre s'étend sur le bassin d'alimentation de la fontaine des Chartreux, conformément aux indications du plan porté en annexe 3.

Article 4 : Rappel de la réglementation générale existante

Il est rappelé, sans être exhaustif, qu'au titre de la réglementation générale en vigueur, certaines activités ou pratiques rappelées en annexe 4 sont soumises à des contraintes ou à des interdictions indépendamment de l'existence des captages d'eau destinée à la consommation humaine. Ces dispositions sont renforcées dans les différentes zones de périmètres de protection par les prescriptions définies à l'article 5 du présent arrêté.

Article 5 : Prescriptions

5.1 : Périmètre de protection immédiate (PPI) :

Les dispositions applicables dans le périmètre de protection immédiate sont les suivantes :

- Les terrains constituant le périmètre de protection immédiate sont acquis en pleine propriété par la commune de Cahors ;
- Les accès aux bâtiments (Cabazat 2) situés dans le périmètre de protection immédiate et à la cavité souterraine aménagée (tunnel) à l'intérieur du périmètre de protection immédiate sont fermés à clef en permanence ;
- Un dispositif amovible interdit le stationnement devant le bâtiment (Cabazat 2) abritant les pompes et l'entrée du tunnel aux véhicules autres que ceux du service ;
- Les droits et servitudes de passage sont acquis par la collectivité pour garantir l'accès permanent aux ouvrages situés dans le périmètre de protection immédiate ;
- L'accès au périmètre de protection immédiate est garanti en tout temps par un aménagement adapté de voirie ;
- L'accès à la partie noyée de la ressource depuis les vasques extérieures est protégé par une grille fermée à clé ;
- Toutes activités autres que celles nécessaires à l'exploitation, à la production d'eau potable et au contrôle du respect des dispositions du code de la santé publique et du code de l'environnement sont interdites ;
- Les plongées souterraines dans la partie noyée de la ressource sont interdites à l'exception de celles nécessaires aux opérations éventuelles de maintenance des installations de pompage et celles nécessaires aux opérations d'entraînement du service départemental d'incendie et de secours. Toute opération de plongée doit être programmée et précédée d'une demande d'autorisation ponctuelle et préalable, adressée à la mairie de Cahors ;
- Les dépôts de toute nature sont interdits à l'exception de ceux nécessaires au fonctionnement des installations de captage et de traitement des eaux captées. Les stockages de produits nécessaires au traitement des eaux captées sont équipés d'un système de rétention étanche d'un volume permettant la rétention totale du volume stocké ou d'un système de double paroi avec dispositif de contrôle des fuites afin de prévenir tout risque de déversement ;
- La commune de Cahors facilite l'accès des personnes habilitées par l'agence régionale de santé pour assurer les prélèvements au titre du contrôle sanitaire aux différentes installations. La commune fournit à l'agence régionale de santé deux jeux de clés permettant d'accéder aux différentes installations de pompage ;
- Toutes dispositions utiles sont prises pour interdire l'accès au périmètre de protection immédiate, aux ouvrages et aux bâtiments de toutes personnes autres que :
 - Les personnes responsables de l'exploitation des ouvrages de production d'eau destinée à la consommation humaine ;
 - Les personnes responsables du contrôle sanitaire ;
 - Les personnes responsables de la police de l'eau ;
 - Les personnes habilitées par l'agence régionale de santé, pour assurer les prélèvements au titre du contrôle sanitaire ;
 - Les personnes et entreprises autorisées par la commune de Cahors ;
- Les équipements nécessaires au fonctionnement du groupe de pompage ; notamment les bâches d'eau brutes et les installations électriques, sont protégées des inondations, soit par étanchéification totale, soit par surélévation de 0,5 m au-dessus de la cote plancher du PPR1 (118.5 NGF) approuvé par arrêté préfectoral du 12 janvier 2004 ;

- Les ouvrages de la prise d'eau (crépine, grille,) sont régulièrement entretenus et nettoyés ;
- L'entretien du périmètre de protection immédiate est assuré sans utilisation de produits herbicides ou autres produits chimiques. Les végétaux pouvant endommager les ouvrages sont coupés, les arbrisseaux et ronciers sont éliminés et les débris évacués à l'extérieur du périmètre de protection immédiate ;

Les mesures applicables dans le périmètre de protection immédiate sont récapitulées dans un tableau porté en annexe 5.

5.2 Périmètre de protection rapprochée (PPR) :

Les dispositions applicables dans le périmètre de protection rapprochée sont les suivantes :

Périmètre de protection rapprochée PPR 1, sont interdits :

- Toute activité ou travaux susceptibles de porter atteinte directement ou indirectement de façon notable sur le plan qualitatif ou quantitatif aux capacités de la ressource ;
- Tous faits susceptibles de modifier de façon notable l'écoulement des eaux et notamment celui des eaux pluviales canalisées ;
- La recharge artificielle des eaux souterraines ;
- Les nouveaux sondages, puits et forages sauf ceux destinés à la consommation humaine des collectivités publiques et reconnus préalablement d'utilité publique et ceux destinés à la connaissance des eaux souterraines ;
- Le remblaiement sans précautions des puits et forages ;
- L'ouverture de nouvelles carrières et autres activités d'extraction de matériaux du sol et du sous-sol à l'exception des terrassements réalisés lors des travaux d'implantation d'activités ou de constructions autorisées ;
- La création de mares, étangs, plans d'eau, bassin d'infiltration d'eaux usées industrielles ou domestiques et d'eaux pluviales (à l'exception des eaux de toitures) ;
- Tout rejet d'eaux usées, la totalité des eaux usées produites est raccordée au réseau collectif d'assainissement ;
- Toute nouvelle activité productrice dont les rejets demeureraient après prétraitement privé, non raccordables ou non traitables par les ouvrages publics d'assainissement ;
- Les rejets d'eaux usées, y compris traitées, par fosse ou puits d'infiltration ;
- Les épandages de fertilisants organiques tels que les boues de stations d'épuration, lisiers, purins, fumiers et autres déjections d'origine animale, matières fermentescibles diverses, à l'exception des amendements organiques normalisés et des composts produits dans le respect des réglementations existantes et des règles techniques suivantes :
 - les andains font l'objet d'au minimum deux retournements ou d'une aération forcée,
 - la température des andains est supérieure à 55 °C pendant 15 jours ou à 50 °C pendant six semaines,
 - l'élévation de la température est surveillée par des prises de température hebdomadaires, en plusieurs endroits en prenant la précaution de mesurer le milieu de l'andain,
 - sont consignés dans un cahier d'enregistrement pour chaque site de compostage : les résultats des prises de température, la nature des produits compostés, les dates de début et de fin de compostage ainsi que celles de retournement des andains et l'aspect macroscopique du produit final (couleur, odeur, texture) ;
- L'emploi systématique de désherbant chimique pour l'entretien des fossés, bas-côtés des voies de circulation et autres espaces publics ;
- L'emploi de désherbant chimique pour l'entretien des voies ferrées ;
- Les préparations, rinçages des emballages, rinçages de cuve sans application sur la parcelle traitée, vidanges de produits phytosanitaires et de tout produit polluant et l'abandon des emballages ;
- Les nouveaux dépôts et canalisations d'hydrocarbures et de tous produits chimiques susceptibles d'impacter la qualité sanitaire des eaux soumis au régime d'autorisation des Installations Classées pour la Protection de l'Environnement à l'exception de l'extension ou de la reconstruction à l'identique des dépôts et canalisations existants ;
- Les décharges actives d'ordures ménagères, d'immondices, de détritus, de déchets industriels et radioactifs à l'exception des ISDI (installation de stockage de déchets inertes) et des CET (Centre d'Enfouissement Technique)/ CSDU (Centre de Stockage de Déchets Ultimes) de classe 3 ;
- Le stockage permanent et temporaire des fumiers et autres déjections d'origine animale y compris les stockages en bout de champ ;
- Les silos d'ensilage et autres silos destinés à la conservation par voie humide d'aliments pour animaux ;
- Les stockages de bois à l'exception de ceux réservés à un usage domestique et familial et du stockage temporaire nécessaire à l'élimination du produit de la taille annuelle des plantations ;
- Le stockage et l'enfouissement des souches ;

Périmètre de protection rapprochée PPR 1, une réglementation spécifique est applicable selon les modalités suivantes:

- Les puits et forages existants de plus de 10 m de profondeur doivent répondre aux prescriptions techniques de l'arrêté du 11 septembre 2003 portant application du décret n° 96-102 du 2 février 1996 et fixant les prescriptions générales applicables aux sondage, forage, création de puits ou d'ouvrage souterrain ;
- Toutes fouilles ou excavations destinées à ne pas être remblayées sont protégées des eaux de ruissellement par un

aménagement adapté ;

- Le remblaiement des fouilles ou excavations nécessaires à la réalisation des travaux qui restent autorisés dans le périmètre de protection rapprochée est réalisé à l'aide des matériaux extraits ou de matériaux naturels et propres. Une protection adaptée des eaux souterraines contre l'infiltration des eaux de ruissellement superficiel est mise en place ;
- Les bassins de stockage d'eaux pluviales (hors eaux de toiture) et d'eaux usées (industrielles et/ou domestiques) des parcelles privées doivent être étanchés par un dispositif d'étanchéité global (DEG) constitué au minimum par une géomembrane en polyéthylène haute densité (PEHD) de 1.5 mm d'épaisseur ou tout autre dispositif équivalent. Pour les eaux pluviales, le raccordement du bassin de stockage au réseau public est équipé d'un dispositif de rétention et d'isolement adapté aux risques de pollution accidentelle ;
- Les bassins de rétention ou d'infiltration d'eaux pluviales issues des toitures situés sur des parcelles privées doivent être garantis de tout risque de pollution accidentelle par ruissellement. Ces bassins de rétention ou d'infiltration des parcelles privées reçoivent exclusivement les eaux issues des toitures. Le gestionnaire du réseau public d'eaux pluviales s'assure par des vérifications périodiques (maximum tous les trois ans) du respect de cette obligation ;
- Les maîtres d'ouvrage publics, propriétaires de bassins publics de rétention ou d'infiltration d'eaux pluviales s'assurent, par un contrôle visuel fréquent du bassin et un contrôle périodique (tous les trois ans) du système de collecte jusqu'aux branchements des parcelles privées, de l'innocuité des eaux stockées et infiltrées ;
- Les piézomètres conservés pour la surveillance des eaux souterraines sont protégés par une buse béton de 1 m de diamètre et 1 m de hauteur, enterrée de 0,5 m et remplie de béton. Les têtes des piézomètres sont fermées hermétiquement à clef et identifiées ;
- Les piézomètres non conservés pour la surveillance des eaux souterraines sont rebouchés conformément à l'arrêté du 11 septembre 2003 portant application du décret n° 96-102 du 2 février 1996 et fixant les prescriptions générales applicables aux sondage, forage, création de puits ou d'ouvrage souterrain ;
- Les réseaux collectifs d'évacuation des eaux usées et leurs ouvrages annexes (postes de refoulement en particulier) sont posés, aménagés et constitués de manière à prévenir tout risque de fuite ou de rejet d'eaux usées ;
- Le raccordement effectif et correct des rejets d'eau usées des immeubles et activités qui sont desservies par le réseau collectif d'assainissement est vérifié tous les 5 ans ;
- Les réseaux collectifs d'évacuation des eaux usées et leurs ouvrages annexes (postes de refoulement en particulier) sont contrôlés tous les 5 ans afin de vérifier leur étanchéité. Les réparations sont réalisées dans les meilleurs délais ;
- Les réseaux collectifs d'évacuation des eaux usées et leurs ouvrages annexes (poste de refoulement en particulier) sont régulièrement entretenus afin d'éviter leur obstruction et leur mise en charge hydraulique ;
- Les plans d'épandages autorisés antérieurement à la date de signature du présent arrêté sont modifiés pour mise en conformité avec les dispositions du présent arrêté ;
- Les stockages d'hydrocarbures et de tous produits chimiques susceptibles d'impacter la qualité sanitaire des eaux non interdits sont munis d'un système de rétention étanche d'un volume permettant la rétention totale du volume stocké ou d'un système de double paroi avec dispositif de contrôle des fuites afin de prévenir tout risque de déversement ;
- Les stockages de produits phytosanitaires, d'engrais minéraux et autres produits non interdits susceptibles d'impacter la qualité sanitaire des eaux sont installés sur rétention étanche dimensionnée pour pouvoir accueillir la totalité des volumes stockés ;
- Les stockages de bois soumis à la réglementation des installations classées pour la protection de l'environnement doivent être aménagés sur aire étanche protégée des eaux de ruissellement. Un dispositif de récupération des jus est mis en place si le stockage n'est pas couvert ;
- Le produit de la taille annuelle des arbres et les déchets de bois liés aux activités industrielles, artisanales et commerciales sont stockés de façon temporaire le temps nécessaire à leur évacuation ;

Périmètre de protection rapprochée PPR 2 S1, sont interdits :

- Toute activité ou travaux susceptibles de porter atteinte directement ou indirectement de façon notable sur le plan qualitatif ou quantitatif aux capacités de la ressource ;
- Tous faits susceptibles de modifier de façon notable l'écoulement des eaux et notamment celui des eaux pluviales canalisées ;
- La recharge artificielle des eaux souterraines ;
- Les nouveaux sondages, puits et forages sauf ceux destinés à la consommation humaine des collectivités publiques et reconnus préalablement d'utilité publique et ceux destinés à la connaissance des eaux souterraines ;
- Le remblaiement sans précautions des puits et forages ;
- L'ouverture de nouvelles carrières et autres activités d'extraction de matériaux du sol et du sous-sol à l'exception des terrassements réalisés lors des travaux d'implantation d'activités ou de constructions autorisées ;
- La création de mares, étangs, plans d'eau, bassin d'infiltration d'eaux usées industrielles ou domestiques et d'eaux pluviales à l'exception des bassins de stockage ou d'infiltration qui s'avèrent nécessaires pour le traitement des eaux de chaussées autoroutières et des bassins collectant exclusivement des eaux de toitures ;
- La rectification des thalwegs et des cours d'eau par des moyens mécaniques ;
- Les rejets d'eaux usées de toute nature à l'exception de ceux existants sous réserve de la conformité à la réglementation en vigueur des installations d'assainissement qui les produisent et à l'exception de ceux nécessaires au fonctionnement des installations de production et de traitement de l'eau destinée à la consommation humaine ;

- Toute nouvelle activité productrice dont les rejets demeureraient après prétraitement privé, non raccordables ou non traitables par les ouvrages publics d'assainissement ;
- Les filières de traitement des effluents de toute nature par tranchées d'épandage à faible profondeur sur les parcelles ne présentant pas une épaisseur de sol hydromorphe d'au moins 1.6 m.(la dispersion des effluents traités par tranchées à faible profondeur reste possible) ;
- Les rejets d'eaux usées traités doivent être assurés par un système de dispersion n'atteignant pas le substratum rocheux et ne créant pas d'écoulement préférentiel vers les eaux souterraines ;
- Les rejets d'eaux usées, y compris traitées, par fosse ou puits d'infiltration ;
- Les épandages de fertilisants organiques tels que les boues de stations d'épuration, lisiers, purins, fumiers et autres déjections d'origine animale, matières fermentescibles diverses, à l'exception des amendements organiques normalisés et des composts produits dans le respect des réglementations existantes et des règles techniques suivantes :
 - les andains font l'objet d'au minimum deux retournements ou d'une aération forcée,
 - la température des andains est supérieure à 55 °C pendant 15 jours ou à 50 °C pendant six semaines,
 - l'élévation de la température est surveillée par des prises de température hebdomadaires, en plusieurs endroits en prenant la précaution de mesurer le milieu de l'andain,
 - sont consignés dans un cahier d'enregistrement pour chaque site de compostage : les résultats des prises de température, la nature des produits compostés, les dates de début et de fin de compostage ainsi que celles de retournement des andains et l'aspect macroscopique du produit final (couleur, odeur, texture) ;
- L'emploi systématique de désherbant chimique pour l'entretien des fossés, bas-côtés des voies de circulation et autres espaces publics ;
- L'emploi de désherbant chimique pour l'entretien des voies ferrées ;
- Les préparations, rinçages des emballages, rinçages de cuve sans application sur la parcelle traitée, vidanges de produits phytosanitaires et de tout produit polluant et l'abandon des emballages ;
- Les nouveaux stockages de produits phytosanitaires à l'exception des produits nécessaires au fonctionnement des exploitations agricoles existantes et ce dans les limites suivantes :
 - 15 tonnes totales de produits phytosanitaires,
 - 5 tonnes de produits Toxiques solides (T),
 - 1 tonne de produits Toxiques liquides (T),
 - 200 kg de produits très Toxiques solides (T+),
 - 50 kg de produits très Toxiques liquides (T+),
 - 2 tonnes de produits comburants (classés O) ;
- Les nouveaux dépôts et canalisations d'hydrocarbures et de tous produits chimiques susceptibles d'impacter la qualité sanitaire des eaux à l'exception de ceux destinés à un usage domestique des habitations existantes dans le périmètre de protection rapprochée et de l'extension ou de la reconstruction à l'identique des dépôts et canalisations existants;
- Les décharges actives d'ordures ménagères, d'immondices, de détritus, de déchets industriels et radioactifs à l'exception des ISDI (installation de stockage de déchets inertes) et des CET (Centre d'Enfouissement Technique)/ CSDU (Centre de Stockage de Déchets Ultimes) de classe 3 ;
- Les centres de traitement de déchets domestiques, industriels ou agricoles ;
- Le stockage permanent et temporaire des fumiers et autres déjections d'origine animale y compris les stockages en bout de champ ;
- Les silos d'ensilage et autres silos destinés à la conservation par voie humide d'aliments pour animaux ;
- Les stockages de bois à l'exception de ceux réservés à un usage domestique et familial et du stockage temporaire nécessaire à l'élimination du produit de la taille annuelle des plantations et à l'élimination des déchets de bois liés aux activités industrielles, artisanales et commerciales;
- Le stockage et l'enfouissement des souches ;
- Les dépôts de déchets végétaux ou autres produits à l'exception de ceux réservés à un usage domestique (composteur familial d'une contenance de moins de 400 l) et de ceux nécessaires à l'évacuation des produits de l'entretien des parcs, jardins et autres zones végétalisées;
- La création de nouvelle voirie à l'exception de celles rendues nécessaires à l'exploitation des ouvrages d'alimentation en eau potable autorisés ;
- Les nouveaux parkings et stationnements de véhicules à l'exception de ceux à l'usage des véhicules d'exploitation des installations AEP et des bâtiments existants dans le périmètre de protection rapprochée ;
- La création et l'extension de cimetière ;
- Les camps et autres rassemblements de caravanes ainsi que les camps provisoires ou similaires de plus de 10 personnes ;
- La tenue de manifestations sportives et culturelles non permanentes (sports mécaniques, manifestations équestres, ...) ou rassemblant plus de 10 personnes sans organisation de la collecte des déchets et mise à disposition de cabinets d'aisance en quantité suffisante (un WC et un urinoir par centaine ou fraction de centaine de personnes susceptibles d'être présentes par période de trois heures) avec stockage des effluents ou raccordement au réseau d'assainissement collectif ;
- Toute nouvelle construction à l'exception des bâtiments liés à l'exploitation du réseau d'eau potable, de l'extension des bâtiments d'habitation existants et de la reconstruction des bâtiments existants à l'identique en cas de sinistre ;
- Les élevages de plein air et les bâtiments d'élevage ;

Périmètre de protection rapprochée PPR 2 S1, une réglementation spécifique est applicable selon les modalités suivantes :

- Les puits et forages existants de plus de 10 m de profondeur doivent répondre aux prescriptions techniques de l'arrêté du 11 septembre 2003 portant application du décret n° 96-102 du 2 février 1996 et fixant les prescriptions générales applicables aux sondage, forage, création de puits ou d'ouvrage souterrain;
- Toutes fouilles ou excavations destinées à ne pas être remblayées sont protégées des eaux de ruissellement par un aménagement adapté ;
- Le remblaiement des fouilles ou excavations nécessaires à la réalisation des travaux qui restent autorisés dans le périmètre de protection rapprochée est réalisé à l'aide des matériaux extraits ou de matériaux naturels et propres. Une protection adaptée des eaux souterraines contre l'infiltration des eaux de ruissellement superficiel est mise en place ;
- Les bassins de stockage d'eaux pluviales (hors eaux de toiture) et d'eaux usées (industrielles et/ou domestiques) des parcelles privées doivent être étanchés par un dispositif d'étanchéité global (DEG) constitué au minimum par une géomembrane en polyéthylène haute densité (PEHD) de 1.5 mm d'épaisseur ou tout autre dispositif équivalent. Pour les eaux pluviales, le raccordement du bassin de stockage au réseau public est équipé d'un dispositif de rétention et d'isolement adapté aux risques de pollution accidentelle ;
- Les bassins de rétention ou d'infiltration d'eaux pluviales issues des toitures situés sur des parcelles privées doivent être garantis de tout risque de pollution accidentelle par ruissellement. Ces bassins de rétention ou d'infiltration des parcelles privées reçoivent exclusivement les eaux issues des toitures. Le gestionnaire du réseau public d'eaux pluviales s'assure par des vérifications périodiques (maximum tous les trois ans) du respect de cette obligation ;
- Les maîtres d'ouvrage publics, propriétaires de bassins publics de rétention ou d'infiltration d'eaux pluviales s'assurent, par un contrôle visuel fréquent du bassin et un contrôle périodique (tous les trois ans) du système de collecte jusqu'aux branchements des parcelles privées, de l'innocuité des eaux stockées et infiltrées ;
- Les piézomètres conservés pour la surveillance des eaux souterraines sont protégés par une buse béton de 1 m de diamètre et 1 m de hauteur, enterrée de 0,5 m et remplie de béton. Les têtes des piézomètres sont fermées hermétiquement à clef et identifiées ;
- Les piézomètres non conservés pour la surveillance des eaux souterraines sont rebouchés conformément à l'arrêté du 11 septembre 2003 portant application du décret n° 96-102 du 2 février 1996 et fixant les prescriptions générales applicables aux sondage, forage, création de puits ou d'ouvrage souterrain ;
- Les réseaux collectifs d'évacuation des eaux usées et leurs ouvrages annexes (postes de refoulement en particulier) sont posés, aménagés et constitués de manière à prévenir tout risque de fuite ou de rejet d'eaux usées ;
- Le raccordement effectif et correct des rejets d'eau usées des immeubles et activités qui sont desservies par le réseau collectif d'assainissement est vérifié tous les 5 ans ;
- Les réseaux collectifs d'évacuation des eaux usées et leurs ouvrages annexes (postes de refoulement en particulier) sont contrôlés tous les 5 ans afin de vérifier leur étanchéité. Les réparations sont réalisées dans les meilleurs délais ;
- Les réseaux collectifs d'évacuation des eaux usées et leurs ouvrages annexes (poste de refoulement en particulier) sont régulièrement entretenus afin d'éviter leur obstruction et leur mise en charge hydraulique ;
- Les rejets d'eaux usées traités doivent être assurés par un système de dispersion n'atteignant pas le substratum rocheux et ne créant pas d'écoulement préférentiel vers les eaux souterraines ;
- Les plans d'épandages autorisés antérieurement à la date de signature du présent arrêté sont modifiés pour mise en conformité avec les dispositions du présent arrêté ;
- Les stockages d'hydrocarbures et de tous produits chimiques susceptibles d'impacter la qualité sanitaire des eaux non interdits sont munis d'un système de rétention étanche d'un volume permettant la rétention totale du volume stocké ou d'un système de double parois avec dispositif de contrôle des fuites afin de prévenir tout risque de déversement ;
- Les stockages de produits phytosanitaires non interdits sont aménagés de telle sorte que les produits soient stockés dans un local ou une armoire :
 - fermé à clé,
 - réservé uniquement aux produits phytosanitaires,
 - dans leur emballage d'origine,
 - aménagé de manière à prévenir les fuites de produits (aire étanche avec seuil de porte surélevé ou pente avec système de récupération, bac de rétention ou système équivalent) et garantir la rétention de la totalité du volume de produits stockés
 - équipé d'une réserve de produits absorbant ;
- Le produit de la taille annuelle des arbres et les déchets de bois liés aux activités industrielles, artisanales et commerciales sont stockés de façon temporaire le temps nécessaire à leur évacuation ;

Périmètre de protection rapprochée PPR 2 S2, sont interdits :

- Toute activité ou travaux susceptibles de porter atteinte directement ou indirectement de façon notable sur le plan qualitatif ou quantitatif aux capacités de la ressource ;
- Tous faits susceptibles de modifier de façon notable l'écoulement des eaux et notamment celui des eaux pluviales canalisées ;
- La recharge artificielle des eaux souterraines ;

- Les nouveaux sondages, puits et forages sauf ceux destinés à la consommation humaine des collectivités publiques et reconnus préalablement d'utilité publique et ceux destinés à la connaissance des eaux souterraines ;
- Le remblaiement sans précautions des puits et forages ;
- L'ouverture de nouvelles carrières et autres activités d'extraction de matériaux du sol et du sous-sol à l'exception des terrassements réalisés lors des travaux d'implantation d'activités ou de constructions autorisées;
- La création de mares, étangs, plans d'eau, bassin d'infiltration d'eaux usées industrielles ou domestiques et d'eaux pluviales à l'exception des bassins de stockage ou d'infiltration qui s'avèrent nécessaires pour le traitement des eaux de chaussées autoroutières et des bassins collectant exclusivement des eaux de toitures;
- La rectification des thalwegs et des cours d'eau par des moyens mécaniques ;
- Les rejets d'eaux usées de toute nature à l'exception de ceux existants sous réserve de la conformité à la réglementation en vigueur des installations d'assainissement qui les produisent et à l'exception de ceux nécessaires au fonctionnement des installations de production et de traitement de l'eau destinée à la consommation humaine ;
- Toute nouvelle activité productrice dont les rejets demeureraient après prétraitement privé, non raccordables ou non traitables par les ouvrages publics d'assainissement ;
- Les filières de traitement des effluents de toute nature par tranchées d'épandage à faible profondeur sur les parcelles ne présentant pas une épaisseur de sol hydromorphe d'au moins 1.6 m.(la dispersion des effluents traités par tranchées à faible profondeur reste possible) ;
- Les rejets d'eaux usées, y compris traitées, par fosse ou puits d'infiltration ;
- Les épandages de fertilisants organiques tels que les boues de stations d'épuration, lisiers, purins, fumiers et autres déjections d'origine animale, matières fermentescibles diverses, à l'exception :
 - A. des fumiers de juin à septembre inclus,
 - B. des amendements organiques normalisés et des composts produits dans le respect des réglementations existantes et des règles techniques suivantes :
 - les andains font l'objet d'au minimum deux retournements ou d'une aération forcée,
 - la température des andains est supérieure à 55 °C pendant 15 jours ou à 50 °C pendant six semaines,
 - l'élévation de la température est surveillée par des prises de température hebdomadaires, en plusieurs endroits en prenant la précaution de mesurer le milieu de l'andain,
 - sont consignés dans un cahier d'enregistrement pour chaque site de compostage : les résultats des prises de température, la nature des produits compostés, les dates de début et de fin de compostage ainsi que celles de retournement des andains et l'aspect macroscopique du produit final (couleur, odeur, texture) ;
- L'emploi systématique de désherbant chimique pour l'entretien des fossés, bas-côtés des voies de circulation et autres espaces publics ;
- L'emploi de désherbant chimique pour l'entretien des voies ferrées ;
- Les préparations, rinçages des emballages, rinçages de cuve sans application sur la parcelle traitée, vidanges de produits phytosanitaires et de tout produit polluant et l'abandon des emballages ;
- Les nouveaux dépôts et canalisations d'hydrocarbures et de tous produits chimiques susceptibles d'impacter la qualité sanitaire des eaux à l'exception de ceux destinés à un usage domestique des habitations existantes dans le périmètre de protection rapprochée et de l'extension ou de la reconstruction à l'identique des dépôts et canalisations existants;
- Les nouveaux stockages de produits phytosanitaires à l'exception des produits nécessaires au fonctionnement des exploitations agricoles existantes et ce dans les limites suivantes :
 - 15 tonnes totales de produits phytosanitaires,
 - 5 tonnes de produits Toxiques solides (T),
 - 1 tonne de produits Toxiques liquides (T),
 - 200 kg de produits très Toxiques solides (T+),
 - 50 kg de produits très Toxiques liquides (T+),
 - 2 tonnes de produits comburants (classés O) ;
- Les décharges actives d'ordures ménagères, d'immondices, de détritiques, de déchets industriels et radioactifs à l'exception des ISDI (installation de stockage de déchets inertes) et des CET (Centre d'Enfouissement Technique)/ CSDU (Centre de Stockage de Déchets Ultimes) de classe 3 ;
- Les centres de traitement de déchets domestiques, industriels ou agricoles ;
- Le stockage permanent et temporaire des fumiers et autres déjections d'origine animale y compris les stockages en bout de champ ;
- Les silos d'ensilage et autres silos destinés à la conservation par voie humide d'aliments pour animaux ;
- Les stockages de bois à l'exception de ceux réservés à un usage domestique et familial et du stockage temporaire nécessaire à l'élimination du produit de la taille annuelle des plantations et à l'élimination des déchets de bois liés aux activités industrielles, artisanales et commerciales;
- Le stockage et l'enfouissement des souches ;
- Les dépôts de déchets végétaux ou autres produits à l'exception de ceux réservés à un usage domestique (composteur familial d'une contenance de moins de 400 l) et de ceux nécessaires à l'évacuation des produits de l'entretien des parcs, jardins et autres zones végétalisées ;
- La création de nouvelle voirie à l'exception de celles rendues nécessaires à l'exploitation des ouvrages d'alimentation en eau potable autorisés ;
- Les nouveaux parkings et stationnements de véhicules à l'exception de ceux à l'usage des véhicules d'exploitation des

installations AEP et des bâtiments existants dans le périmètre de protection rapprochée ;

- La création et l'extension de cimetière ;
- Les camps et autres rassemblements de caravanes ainsi que les camps provisoires ou similaires de plus de 10 personnes ;
- La tenue de manifestations sportives et culturelles non permanentes (sports mécaniques, manifestations équestres, ...) ou rassemblant plus de 10 personnes sans organisation de la collecte des déchets et mise à disposition de cabinets d'aisance en quantité suffisante (un WC et un urinoir par centaine ou fraction de centaine de personnes susceptibles d'être présentes par période de trois heures) avec stockage des effluents ou raccordement au réseau d'assainissement collectif ;
- Toute nouvelle construction à l'exception des bâtiments liés à l'exploitation du réseau d'eau potable, de l'extension des bâtiments d'habitation existants et de la reconstruction des bâtiments existants à l'identique en cas de sinistre ;
- Les élevages de plein air et les bâtiments d'élevage ;

Périmètre de protection rapprochée PPR 2 S2, une réglementation spécifique est applicable selon les modalités suivantes :

- Les puits et forages existants de plus de 10 m de profondeur doivent répondre aux prescriptions techniques de l'arrêté du 11 septembre 2003 portant application du décret n° 96-102 du 2 février 1996 et fixant les prescriptions générales applicables aux sondage, forage, création de puits ou d'ouvrage souterrain ;
- Toutes fouilles ou excavations destinées à ne pas être remblayées sont protégées des eaux de ruissellement par un aménagement adapté ;
- Le remblaiement des fouilles ou excavations nécessaires à la réalisation des travaux qui restent autorisés dans le périmètre de protection rapprochée est réalisé à l'aide des matériaux extraits ou de matériaux naturels et propres. Une protection adaptée des eaux souterraines contre l'infiltration des eaux de ruissellement superficiel est mise en place ;
- Les bassins de stockage d'eaux pluviales (hors eaux de toiture) et d'eaux usées (industrielles et/ou domestiques) des parcelles privées doivent être étanchés par un dispositif d'étanchéité global (DEG) constitué au minimum par une géomembrane en polyéthylène haute densité (PEHD) de 1.5 mm d'épaisseur ou tout autre dispositif équivalent. Pour les eaux pluviales, le raccordement du bassin de stockage au réseau public est équipé d'un dispositif de rétention et d'isolement adapté aux risques de pollution accidentelle ;
- Les bassins de rétention ou d'infiltration d'eaux pluviales issues des toitures situés sur des parcelles privées doivent être garantis de tout risque de pollution accidentelle par ruissellement. Ces bassins de rétention ou d'infiltration des parcelles privées reçoivent exclusivement les eaux issues des toitures. Le gestionnaire du réseau public d'eaux pluviales s'assure par des vérifications périodiques (maximum tous les trois ans) du respect de cette obligation ;
- Les maîtres d'ouvrage publics, propriétaires de bassins publics de rétention ou d'infiltration d'eaux pluviales s'assurent, par un contrôle visuel fréquent du bassin et un contrôle périodique (tous les trois ans) du système de collecte jusqu'aux branchements des parcelles privées, de l'innocuité des eaux stockées et infiltrées ;
- Les piézomètres conservés pour la surveillance des eaux souterraines sont protégés par une buse béton de 1 m de diamètre et 1 m de hauteur, enterrée de 0,5 m et remplie de béton. Les têtes des piézomètres sont fermées hermétiquement à clef et identifiées ;
- Les piézomètres non conservés pour la surveillance des eaux souterraines sont rebouchés conformément à l'arrêté du 11 septembre 2003 portant application du décret n° 96-102 du 2 février 1996 et fixant les prescriptions générales applicables aux sondage, forage, création de puits ou d'ouvrage souterrain ;
- Les réseaux collectifs d'évacuation des eaux usées et leurs ouvrages annexes (postes de refoulement en particulier) sont posés, aménagés et constitués de manière à prévenir tout risque de fuite ou de rejet d'eaux usées ;
- Le raccordement effectif et correct des rejets d'eau usées des immeubles et activités qui sont desservies par le réseau collectif d'assainissement est vérifié tous les 5 ans ;
- Les réseaux collectifs d'évacuation des eaux usées et leurs ouvrages annexes (postes de refoulement en particulier) sont contrôlés tous les 5 ans afin de vérifier leur étanchéité. Les réparations sont réalisées dans les meilleurs délais ;
- Les réseaux collectifs d'évacuation des eaux usées et leurs ouvrages annexes (poste de refoulement en particulier) sont régulièrement entretenus afin d'éviter leur obstruction et leur mise en charge hydraulique ;
- Les rejets d'eaux usées traités doivent être assurés par un système de dispersion n'atteignant pas le substratum rocheux et ne créant pas d'écoulement préférentiel vers les eaux souterraines ;
- Les plans d'épandages autorisés antérieurement à la date de signature du présent arrêté sont modifiés pour mise en conformité avec les dispositions du présent arrêté ;
- Les stockages d'hydrocarbures et de tous produits chimiques susceptibles d'impacter la qualité sanitaire des eaux non interdits sont munis d'un système de rétention étanche d'un volume permettant la rétention totale du volume stocké ou d'un système de double parois avec dispositif de contrôle des fuites afin de prévenir tout risque de déversement ;
- Les stockages de produits phytosanitaires non interdits sont aménagés de telle sorte que les produits soient stockés dans un local ou une armoire :
 - fermé à clé,
 - réservé uniquement aux produits phytosanitaires,
 - dans leur emballage d'origine,

- aménagé de manière à prévenir les fuites de produits (aire étanche avec seuil de porte surélevé ou pente avec système de récupération, bac de rétention ou système équivalent) et garantir la rétention de la totalité du volume de produits stockés
- équipé d'une réserve de produits absorbant ;
- Le produit de la taille annuelle des arbres et les déchets de bois liés aux activités industrielles, artisanales et commerciales sont stockés de façon temporaire le temps nécessaire à leur évacuation ;

Périmètre de protection rapprochée PPR 3, sont interdits :

- Toute activité ou travaux susceptibles de porter atteinte directement ou indirectement de façon notable sur le plan qualitatif ou quantitatif aux capacités de la ressource ;
- Tous faits susceptibles de modifier de façon notable l'écoulement des eaux et notamment celui des eaux pluviales canalisées ;
- La recharge artificielle des eaux souterraines ;
- Le remblaiement sans précautions des puits et forages ;
- L'ouverture de nouvelles carrières et autres activités d'extraction de matériaux du sol et du sous-SOL à l'exception des terrassements réalisés lors des travaux d'implantation d'activités ou de constructions autorisées ;
- Les filières de traitement des effluents de toute nature par tranchées d'épandage à faible profondeur sur les parcelles ne présentant pas une épaisseur de sol hydromorphe d'au moins 1.6 m.(la dispersion des effluents traitées par tranchées à faible profondeur reste possible) ;
- Les rejets d'eaux usées, y compris traitées, par fosse ou puits d'infiltration ;
- L'emploi systématique de désherbant chimique pour l'entretien des fossés, bas-côtés des voies de circulation et autres espaces publics ;
- L'emploi de désherbant chimique pour l'entretien des voies ferrées ;
- Les nouveaux stockages de produits phytosanitaires à l'exception des produits nécessaires au fonctionnement des exploitations agricoles existantes et ce dans les limites suivantes :
 - 15 tonnes totales de produits phytosanitaires,
 - 5 tonnes de produits Toxiques solides (T),
 - 1 tonne de produits Toxiques liquides (T),
 - 200 kg de produits très Toxiques solides (T+),
 - 50 kg de produits très Toxiques liquides (T+),
 - 2 tonnes de produits comburants (classés O) ;
- Les décharges actives d'ordures ménagères, d'immondices, de détritus, de déchets industriels et radioactifs à l'exception des ISDI (installation de stockage de déchets inertes) et des CET (Centre d'Enfouissement Technique)/ CSDU (Centre de Stockage de Déchets Ultimes) de classe 3 ;

Périmètre de protection rapprochée PPR 3, une réglementation spécifique est applicable selon les modalités suivantes :

- Les puits et forages existants de plus de 10 m de profondeur doivent répondre aux prescriptions techniques de l'arrêté du 11 septembre 2003 portant application du décret n° 96-102 du 2 février 1996 et fixant les prescriptions générales applicables aux sondage, forage, création de puits ou d'ouvrage souterrain ;
- Le remblaiement des fouilles ou excavations nécessaires à la réalisation des travaux qui restent autorisés dans le périmètre de protection rapprochée est réalisé à l'aide des matériaux extraits ou de matériaux naturels et propres. Une protection adaptée des eaux souterraines contre l'infiltration des eaux de ruissellement superficiel est mise en place ;
- Les piézomètres conservés pour la surveillance des eaux souterraines sont protégés par une buse béton de 1 m de diamètre et 1 m de hauteur, enterrée de 0,5 m et remplie de béton. Les têtes des piézomètres sont fermées hermétiquement à clef et identifiées ;
- Les piézomètres non conservés pour la surveillance des eaux souterraines sont rebouchés conformément à l'arrêté du 11 septembre 2003 portant application du décret n° 96-102 du 2 février 1996 et fixant les prescriptions générales applicables aux sondage, forage, création de puits ou d'ouvrage souterrain ;
- Les nouveaux réseaux collectifs d'évacuation des eaux usées et leurs ouvrages annexes (postes de refoulement en particulier) sont posés, aménagés et constitués de manière à prévenir tout risque de fuite ou de rejet d'eaux usées ;
- Le raccordement effectif et correct des rejets d'eau usées des immeubles et activités qui sont desservies par le réseau collectif d'assainissement est vérifié tous les 5 ans ;
- Les nouveaux réseaux collectifs d'évacuation des eaux usées et leurs ouvrages annexes (postes de refoulement en particulier) sont contrôlés tous les 5 ans afin de vérifier leur étanchéité. Les réparations sont réalisées dans les meilleurs délais ;
- Les nouveaux réseaux collectifs d'évacuation des eaux usées et leurs ouvrages annexes (poste de refoulement en particulier) sont régulièrement entretenus afin d'éviter leur obstruction et leur mise en charge hydraulique ;
- Les rejets d'eaux usées traités doivent être assurés par un système de dispersion n'atteignant pas le substratum rocheux et ne créant pas d'écoulement préférentiel vers les eaux souterraines ;
- Les plans d'épandages autorisés antérieurement à la date de signature du présent arrêté sont modifiés pour mise en

conformité avec les dispositions du présent arrêté ;

- Les stockages d'hydrocarbures et de tous produits chimiques susceptibles d'impacter la qualité sanitaire des eaux non interdits sont munis d'un système de rétention étanche d'un volume permettant la rétention totale du volume stocké ou d'un système de double paroi avec dispositif de contrôle des fuites afin de prévenir tout risque de déversement ;
- Les stockages de produits phytosanitaires non interdits sont aménagés de telle sorte que les produits soient stockés dans un local ou une armoire :
 - fermé à clé,
 - réservé uniquement aux produits phytosanitaires,
 - dans leur emballage d'origine,
 - aménagé de manière à prévenir les fuites de produits (aire étanche avec seuil de porte surélevé ou pente avec système de récupération, bac de rétention ou système équivalent) et garantir la rétention de la totalité du volume de produits stockés
 - équipé d'une réserve de produits absorbant ;

Ne sont pas interdits les travaux reconnus d'intérêt pour le milieu naturel ou nécessaires pour des raisons de sécurité des biens et des personnes qui ont obtenus les autorisations administratives préalables et l'avis favorable de l'agence régionale de santé.

Les mesures applicables dans les différents périmètres de protection rapprochée sont récapitulées dans un tableau porté en annexe 6

5.3 - Périmètre de protection éloignée (PPE) :

Le périmètre de protection éloignée constitue une zone de vigilance dans laquelle les différentes polices administratives spéciales ou générales sont appliquées strictement.

Traitement et distribution de l'eau

Article 6 : Filière de traitement et distribution

La commune de Cahors est autorisée à traiter et à distribuer au public de l'eau destinée à l'alimentation humaine à partir de la résurgence de la fontaine des Chartreux. La filière de traitement doit permettre de respecter les exigences réglementaires en vigueur, définies notamment par les articles R. 1321-2 et R. 1321-3 du code de la santé publique fixant les limites et les références de qualité, en particulier celles qui caractérisent :

- La bactériologie ;
- La turbidité ;
- L'équilibre calco-carbonique de l'eau ;
- La matière organique ;
- Les sous-produits de la désinfection ;
- Les paramètres susceptibles de dépasser les limites et références de qualité au regard de la qualité de la ressource et de ses variations.

Les ouvrages de traitement sont dimensionnés de telle sorte que la capacité de production maximale de l'unité de traitement correspond aux débits de pointe et journalier nécessaires aux besoins définis par les études de conception majorés de 15 % (pertes).

La filière de traitement est composée à minima des étapes suivantes :

- Traitement de rétention physique permettant le respect de la référence de qualité de 0.5 NFU en sortie de station,
- Désinfection en sortie du traitement physique,
- Désinfection intermédiaire par injection de chlore au niveau des réservoirs de Cabazat, Lamothe, La Ted et de Saint Georges.

Toutes les dispositions techniques nécessaires (bac de rétention, contenants avec paroi double peau ou conformes aux normes de sécurité définies pour un produit donné) sont mises en œuvre pour garantir l'absence de perte des produits et de réactifs conservés au niveau de la station à l'état liquide à la pression atmosphérique.

Les accès aux ouvrages de traitement et aux ouvrages de reprise des eaux traitées sont maintenus fermés à clé en permanence et réservés aux personnes responsables de l'exploitation, du contrôle sanitaire, aux personnes habilitées par l'agence régionale de santé pour assurer les prélèvements au titre du contrôle sanitaire, ainsi qu'aux personnes et entreprises autorisées par la commune de Cahors.

La commune de Cahors fournit à l'agence régionale de santé deux jeux de clés permettant d'accéder à la station de traitement et au point de prélèvement de l'eau traitée.

Article 7 : Rejets issus de la station de traitement

Les rejets issus de la station de traitement sont évacués en dehors des périmètres de protection immédiate et rapprochée et traités dans le respect des dispositions fixés par le code de l'environnement.

Article 8 : Phasage des travaux de modification de la filière de traitement

La modification de la filière de traitement existante est précédée des étapes préalables suivantes :

Elaboration d'un programme de travaux

- Validation du site d'implantation du groupe de pompage ;
- Validation du site d'implantation des équipements électriques nécessaires au fonctionnement des ouvrages de pompes ;
- Choix du site d'implantation de l'unité principale de traitement ;
- Choix de la technologie de traitement (filtration, décarbonatation, ...) ;

Acquisitions foncières nécessaires à la mise en place des équipements

Elaboration du dossier de consultation des entreprises

- Rédaction des cahiers des charges pour la station de traitement, le groupe de pompage et les travaux périphériques ;

Consultation des entreprises et attribution des marchés

- Consultation des entreprises – appels d'offres ;
- Choix des entreprises retenues ;

Procédures réglementaires

- Dépôt d'un dossier de demande d'autorisation complet pour la station de traitement accompagné des ACS et autres justificatifs sanitaires ;
- Dépôt des dossiers de demande d'autorisation au titre des autres réglementations (code de l'urbanisme, code de l'environnement, ...) ;

Phase des travaux

- Ordres de service travaux ;
- Exécution des travaux ;
- Constat de fin des travaux ;
- Mise au point ;
- Mise en régime et observation ;
- Demande d'analyses préalables à la mise en service ;
- Demande de mise en service avec analyses ;

Article 9 : Période transitoire durant les travaux de modification des équipements de pompes et de traitement

La commune de Cahors transmet à l'agence régionale de santé 6 mois avant le début des travaux, les procédures et le détail des aménagements mis en œuvre durant la phase des travaux afin de garantir la continuité du service de distribution et la qualité sanitaire de l'eau mise en distribution. Cette transmission peut être réalisée par lot de travaux. Les mesures compensatoires proposées sont de nature à garantir un niveau équivalent de protection de la ressource et des ouvrages de pompage ainsi qu'une qualité d'eau conforme aux limites et références de qualité réglementaires

LES RESERVOIRS ET LES RESEAUX DE DISTRIBUTION

Article 10 : Localisation des installations de stockage des eaux traitées

Les caractéristiques et la localisation des ouvrages de stockage autorisés sont les suivantes :

| Nom de l'ouvrage | Poste de rechloration | Type | Volume (m3) | Commune de |
|----------------------------------|-----------------------|--------------|-----------------|------------|
| Réservoir 1 (R1) de Cabazat | Non | Semi-enterré | 2200 m3 | Cahors |
| Réservoir 2 (R2) de Cabazat | Non | Semi-enterré | 2000 m3 | Cahors |
| Bâches de Lamothe | Oui | Semi-enterré | 2x1500 m3 | Cahors |
| Bâches Dames Blanches | Non | Semi-enterré | 2x500 m3 | Cahors |
| Bâches Failhal | Non | enterré | 2x750 m3 | Cahors |
| Bâche d'Englandières | Oui | Semi-enterré | 250 m3 | Cahors |
| Bâche Camp des Monges | Non | Semi-enterré | 400 m3 | Cahors |
| Bâches Ted Bas | Non | Semi-enterré | 2x600 m3 | Cahors |
| Bâche Ted Haut | Oui | Semi-enterré | 100 m3+ 2000 m3 | Cahors |
| Réservoir de Saint Georges Bas | Non | Semi-enterré | 2X300 m3 | Cahors |
| Réservoir de Saint Georges Moyen | Non | Semi-enterré | 100 m3 | Cahors |
| Réservoir de Saint Georges Haut | Oui | Semi-enterré | 400 m3 | Cahors |

Les terrains portant les installations de stockage d'eau potable sont la propriété de la commune de Cahors ou à défaut, font l'objet d'une convention de gestion lorsque ces terrains dépendent du domaine public de l'Etat.

Les accès aux ouvrages de stockages des eaux traitées sont maintenus fermés à clé en permanence et réservés aux personnes responsables de l'exploitation, du contrôle sanitaire, aux personnes habilitées par l'agence régionale de santé pour assurer les prélèvements au titre du contrôle sanitaire, ainsi qu'aux personnes et entreprises autorisées par la commune de Cahors.

La commune de Cahors fournit à l'agence régionale de santé deux jeux de clés permettant d'accéder aux ouvrages de stockage des eaux traitées.

Article 11: Modalités de distribution des eaux destinées à la consommation humaine

L'unité de production et de traitement de la fontaine des Chartreux alimente, sur le territoire de la commune de Cahors, cinq réseaux distincts à partir des réservoirs de Cabazats, de Lamothe-Failhal, des Dames Blanches, de La Ted Haut et de Saint Georges Haut.

Réseau de Cabazats (réservoirs R1 et R2)

- **Réservoir R2:** quai Ségur d'Aguesseau, quai Champollion, rue Victor Hugo, rue St Géry, quartier de l'Hôpital, Allées Fénelon, rue Wilson, collège Cambetta, quartier du pont Valentré, médiathèque, maison de retraite d'Olt, Port Bullier, Place Champollion, cathédrale St Etienne, les Halles, place Saint-Priest, place Rousseau, place Metges, Cabazat, foyer logement résidence les Pins, la Croix de Fer, les Vignals;
- **Réservoir R1** Quai Cavaignac, rue de la rivière, stade municipal Lucien Desprat, piscine municipale Divonéo, piscine municipale l'Archipel, école supérieure du Professorat et de l'éducation (ESPE), place de la Source, pont Cabessut, école Saint Etienne, le Moulin de Coty, Camp des Monges, Mont Saint Cyr, Saint Georges, place de la Résistance, place de la Merci;

Réseau de Lamothe-Failhal

- Sainte Valérie, Lamothe, Ecole primaire de Bellevue, Vaxis, Failhal, Regourd, Englandières

Réseau des Dames Blanches

- Cité Bessières, Palais des sports, Eglise Saint Barthélémy, Lycée Clément Marot et Parc Tassart, Maison Neuves, Les Tuileries ;

Réseau La Ted Haut

- Cabessut-haut, Terre Rouge, Artix, Le Peyrat, les Ramodiès, Bégoux, Cavaniers

Réseau de Saint Georges Haut

- **Route de Toulouse :** Combe de Payrolis, la Beyne, Belle Croix, Combe de Minuit, Combe St Julien, Belle Croix, Combe d'Arnis, Roc de la Gasse, Courpou
- **Route de Lalbenque :** Fonrodenque, Combe d'Enxigut, Combe Del Trel ;

La commune de Cahors assure la desserte en eaux des quartiers ci-dessus énumérés dans le respect des modalités suivantes :

- Toute modification de l'organisation de la distribution devra être déclarée auprès de l'agence régionale de santé, conformément au code de la santé publique ;
- Le réseau de distribution et les réservoirs doivent être conçus et entretenus dans le respect des dispositions de la réglementation en vigueur ;
- Les eaux distribuées doivent répondre aux exigences de qualité fixées par le code de la santé publique et ses textes d'application ;
- Les matériaux entrant en contact avec l'eau ne doivent pas être susceptibles d'en altérer la qualité. Dans les installations nouvelles ou parties d'installations faisant l'objet d'une rénovation, les matériaux doivent bénéficier d'un justificatif de conformité sanitaire ;
- Les branchements en plomb pouvant exister sur le réseau de distribution de l'eau doivent être recensés et supprimés si nécessaire dans les plus brefs délais afin de respecter les normes concernant le plomb applicables depuis le 25 décembre 2013.

L'unité de production et de traitement de la fontaine des Chartreux est en capacité de participer en outre à l'alimentation de collectivités voisines (Bellefont-la-Rauze, SIAEP Espère Mercuès, SIAEP de l'Iffernet, SIAEP du Quercy Blanc) dans les conditions et les limites des conventions de vente qui les lient.

Article 12 : Modification des installations autorisées et de leurs conditions d'exploitation

La commune de Cahors déclare à l'agence régionale de santé tout projet de modification des installations et des conditions d'exploitation mentionnées dans le présent arrêté et lui transmet tous les éléments utiles pour l'appréciation du projet, préalablement à son exécution.

Les modifications notables des installations et des conditions d'exploitation mentionnées dans le présent arrêté sont susceptibles d'être soumises à autorisation préfectorale préalable.

Article 13 : Protection du réseau public de distribution d'eau potable

La commune de Cahors procède à l'inventaire des réseaux intérieurs présentant un risque potentiel de retour d'eau contaminée vers le réseau public et informe les gestionnaires de leurs obligations réglementaires de mise en conformité de leurs installations privées.

La commune de Cahors veille à la mise en œuvre des mesures nécessaires permettant d'empêcher les retours d'eau sur son réseau de distribution d'eau potable.

SURVEILLANCE DE LA QUALITE DES EAUX BRUTES ET DES EAUX TRAITEES

Article 14 : Station d'alerte et de suivi de la qualité des eaux brutes

Une station d'alerte est implantée au niveau du poste d'exhaure pour surveiller la qualité des eaux brutes et détecter une éventuelle pollution.

Les paramètres suivis en continu sont : la turbidité, le potentiel hydrogène (pH), la conductivité, les nitrates et l'ammonium, la température, les matières organiques via la mesure d'absorbance UV. Les instruments et les sondes de mesures sont alimentés en permanence par une pompe de prise d'échantillon dans la ressource pour permettre la poursuite des mesures en cas d'arrêt des pompes d'exhaure.

Les équipements nécessaires au fonctionnement de cette station d'alerte sont implantés de manière à être protégés des inondations, soit par étanchéification totale, soit par surélévation de 0,5 m au-dessus de la cote plancher du PPRI (118.5 NGF) approuvé par arrêté préfectoral du 12 janvier 2004. Les résultats des mesures sont transmis vers un système de supervision informatisé.

Des seuils d'alerte nécessitant une interprétation préalable par le personnel d'exploitation et des seuils de coupure automatique sur les paramètres suivis en continu par la station d'alerte sont déterminés par la commune de Cahors.

Le dispositif d'alerte et les installations sont conçus de manière à :

- protéger en permanence les bâches et réservoirs d'eau traitée des contaminations détectées par la station d'alerte afin de permettre la continuité de la distribution à partir des réservoirs d'eau traitée ;
- permettre un redémarrage de la station de traitement lorsque les eaux brutes ont présenté momentanément une qualité incompatible avec la production d'eau potable.

Pour ce faire, le temps nécessaire à l'identification d'une variation de la qualité des eaux brutes incompatible avec la production d'eau potable doit rester inférieur au temps de transfert des eaux brutes entre le point de mesure et l'entrée de la station de traitement. Les critères suivants doivent faire l'objet d'une vigilance particulière pour l'ensemble des paramètres suivis :

- La fréquence des analyses des paramètres suivis ;
- Le temps nécessaire aux analyses ;
- Le temps de connexion et de transmission au superviseur des résultats d'analyses ;
- Le volume d'eau stockée entre le point de mesure et l'entrée de la station.

Article 15 : Surveillance de la qualité de l'eau

La commune de Cahors veille au bon fonctionnement des systèmes de production, de traitement et de distribution.

La commune de Cahors est tenue de s'assurer que l'eau, avant distribution, est propre à la consommation humaine et répond aux exigences prévues par le code de la santé publique et les textes réglementaires en vigueur.

La commune de Cahors est tenue de se soumettre aux programmes de vérification de la qualité de l'eau et au contrôle des installations dans les conditions fixées par les réglementations en vigueur. La qualité des eaux devra toujours satisfaire aux prescriptions des articles R1321-1 et suivants du code de la santé publique.

En cas de difficultés particulières ou de dépassements des exigences de qualité, la commune de Cahors est tenue de prévenir l'agence régionale de santé dès qu'elle en a connaissance. Dans ce cas, des analyses complémentaires peuvent être prescrites aux frais de la commune de Cahors.

Tout dépassement des normes de qualité doit faire l'objet d'une enquête pour en rechercher l'origine. En cas de persistance de ces dépassements, les présentes autorisations peuvent être suspendues ou abrogées.

En complément du suivi en continu des eaux brutes, la station de traitement comporte à minima les équipements de suivi en continu de la qualité des eaux traitées :

- Turbidité, taux résiduel de désinfectant, potentiel hydrogène (pH), conductivité, température.

MISE EN SERVICE DE LA STATION DE TRAITEMENT

ARTICLE 16 : Mise en service de la station de traitement

Préalablement à la mise en service de la station de traitement, la commune de Cahors sollicite l'agence régionale de santé en vue de la réalisation d'analyses de vérification de la qualité de l'eau produite.

L'agence régionale de santé fait effectuer les analyses dont les caractéristiques sont fixées par arrêté du ministre chargé de la santé dans un délai de deux mois après avoir été saisi par la commune de Cahors.

La ville de Cahors prend toutes les dispositions nécessaires pour garantir la qualité sanitaire de l'eau distribuée durant la phase de construction et de mise en service de la station de traitement. Elle informe l'agence régionale de santé des dispositions retenues.

ARTICLE 17 : Dispositions permettant les prélèvements et le contrôle des installations

Des possibilités de prises d'échantillons d'eau brute et d'eau traitée sont prévues selon les modalités suivantes :

- Les robinets sont aménagés de façon à permettre le remplissage des flacons à un débit de 0.2 litres/s sous 3 bars (hauteur libre d'au moins 40 cm entre le robinet) ;
- Le robinet d'eau brute doit être alimenté par pompage direct dans la ressource et sans stockage intermédiaire ;
- Le réceptacle permet l'évacuation des eaux d'écoulement à l'extérieur du bâti, le flambage du robinet et l'identification de la nature et de la provenance de l'eau qui s'écoule (panneau, plaque gravée).

ARTICLE 18 : Plan d'alerte et d'intervention

Un plan d'alerte et d'intervention est mis en place notamment en concertation avec les services locaux tels le SDIS et la Gendarmerie pour que la commune de Cahors soit informée dans les plus brefs délais de tout déversement accidentel de

produits ou de fait susceptible d'impacter la qualité sanitaire des eaux superficielles ou souterraines, dans les périmètres de protection immédiate, de protection rapprochée ou de protection éloignée.

Une étude caractérisant la vulnérabilité des installations de production et de distribution d'eau de la commune de Cahors vis-à-vis des actes de malveillance est réalisée tous les cinq ans.

ARTICLE 19 : Délais de mise en œuvre

Les installations, activités, dépôts, ouvrages et occupations du sol existants, ainsi que les travaux et aménagements décrits doivent satisfaire aux obligations du présent arrêté dans un délai maximum de 2 ans, sauf mention particulière précisée aux articles concernés.

Le respect des interdictions proposées à l'intérieur des périmètres de protection est effectif dans un délai de 6 mois à compter de la date de signature du présent arrêté.

Le respect des servitudes nécessitant la réalisation de travaux ou de contrôles à l'intérieur des périmètres de protection est effectif dans un délai de 36 mois à compter de la date de signature du présent arrêté.

L'inventaire des réseaux intérieurs présentant un risque potentiel de retour d'eau contaminée vers le réseau public et l'information des gestionnaires de leurs obligations réglementaires sont réalisés dans un délai de 3 ans à compter de la date de signature du présent arrêté.

Le plan d'alerte et d'intervention ainsi que l'étude caractérisant la vulnérabilité des installations vis-à-vis des actes de malveillance est réalisée dans un délai de 2 ans.

Les modifications de la filière de traitement sont réalisées en totalité dans un délai de **60 mois** à compter de la date de signature du présent arrêté. Les étapes intermédiaires sont réalisées dans les délais suivants :

Elaboration du programme de travaux : **6 mois**

Acquisitions foncières si nécessaires : **18 mois**

Elaboration du dossier de consultation des entreprises : **18 mois**

Consultation des entreprises et attribution des marchés : **30 mois**

Procédures réglementaires : **36 mois**

Phase des travaux et mise au point : **54 mois**

ARTICLE 20 : Plan et visite de récolement

La commune de Cahors adresse à l'agence régionale de santé les synoptiques de fonctionnements des installations de la station d'alerte, des installations de production et de traitement. La commune de Cahors adresse également à l'agence régionale de santé les schémas de principe du fonctionnement de la partie stockage et du réseau de distribution de l'eau traitée. Ces éléments sont fournis dans un délai de 3 mois suivant l'achèvement des travaux.

Les plans d'exécution de l'usine et de la station d'alerte sont tenus à la disposition de l'Agence régionale de santé en cas de besoin.

DISPOSITIONS DIVERSES

ARTICLE 21 : Publicité foncière – notification

Les servitudes instituées dans le périmètre de protection rapprochée du point de prélèvement d'eau font l'objet d'une publication selon la réglementation en vigueur :

- Le présent arrêté est publié au recueil des actes administratifs de l'Etat dans le département et est affiché à la mairie de chacune des communes concernées pendant une durée minimale de deux mois ;
- Une mention de cet affichage est insérée en caractères apparents dans deux journaux locaux ;
- Une notification individuelle est adressée par le bénéficiaire des servitudes à chaque propriétaire intéressé afin de l'informer des servitudes qui grèvent son terrain, par lettre recommandée avec demande d'avis de réception. Lorsque l'identité ou l'adresse d'un propriétaire est inconnue, la notification est faite au maire de la commune sur le territoire de laquelle est située la propriété soumise à servitudes, qui en assure l'affichage et, le cas échéant, la communique à l'occupant des lieux.

ARTICLE 22 : Indemnisation d'éventuels dommages

La commune de Cahors pourra indemniser les propriétaires et autres usagers de tous les préjudices directs, matériels et certains qu'ils pourront prouver leur avoir été causés par la dérivation des eaux ou l'instauration des servitudes.

ARTICLE 23 : Sanctions

Quiconque aura contrevenu aux dispositions du présent arrêté est passible des peines prévues aux articles L. 1324-3 et suivants de code de la santé publique. Indépendamment des poursuites pénales, en cas d'inobservation des dispositions prévues dans le présent arrêté, le préfet peut après mise en demeure, prendre les sanctions administratives prévues aux articles L. 1324-1A et L. 1324-1B du code de la santé publique.

ARTICLE 24 : Mesures exécutoires

Le secrétaire général de la préfecture, les maires des communes de Cahors, Arcambal, Cieurac, Flaujac-Poujols, Fontanes, Labastide-Marnhac, Le Montat, L'Hospitalet, la directrice générale de l'agence régionale de santé Occitanie, le directeur départemental des territoires du Lot, la directrice départementale de la cohésion sociale et de la protection des populations du Lot, sont chargés, chacun en ce qui le concerne, de l'application du présent arrêté qui sera publié au recueil des actes administratifs de la préfecture du Lot.

A Cahors, le 13 JUIL. 2018

Le Préfet du Lot,



Jérôme FILIPPINI

Délais de recours et droits des tiers

En application des articles R.421-1 et R.421-7 du code de justice administrative, le présent arrêté peut faire l'objet d'un recours contentieux devant le tribunal administratif compétent dans un délai de deux mois à compter de sa publication. Il peut également faire l'objet d'un recours gracieux ou hiérarchique dans les deux mois qui suivent sa notification.

Liste des annexes :

- Annexe 1 : Périmètres de protection immédiate
- Annexe 2 : Périmètres de protection rapprochée
- Annexe 3 : Périmètres de protection éloignée
- Annexe 4 : Rappel de la réglementation générale
- Annexe 5 : Récapitulatif des mesures applicables dans le périmètre de protection immédiate
- Annexe 6 : Récapitulatif des mesures applicables dans les périmètres de protection rapprochée
- Annexe 7 : Liste des parcelles des périmètres de protection rapprochée

Annexe 1 : Plan du périmètre de protection immédiate



Annexe 2 : Plan des périmètres de protection rapprochée

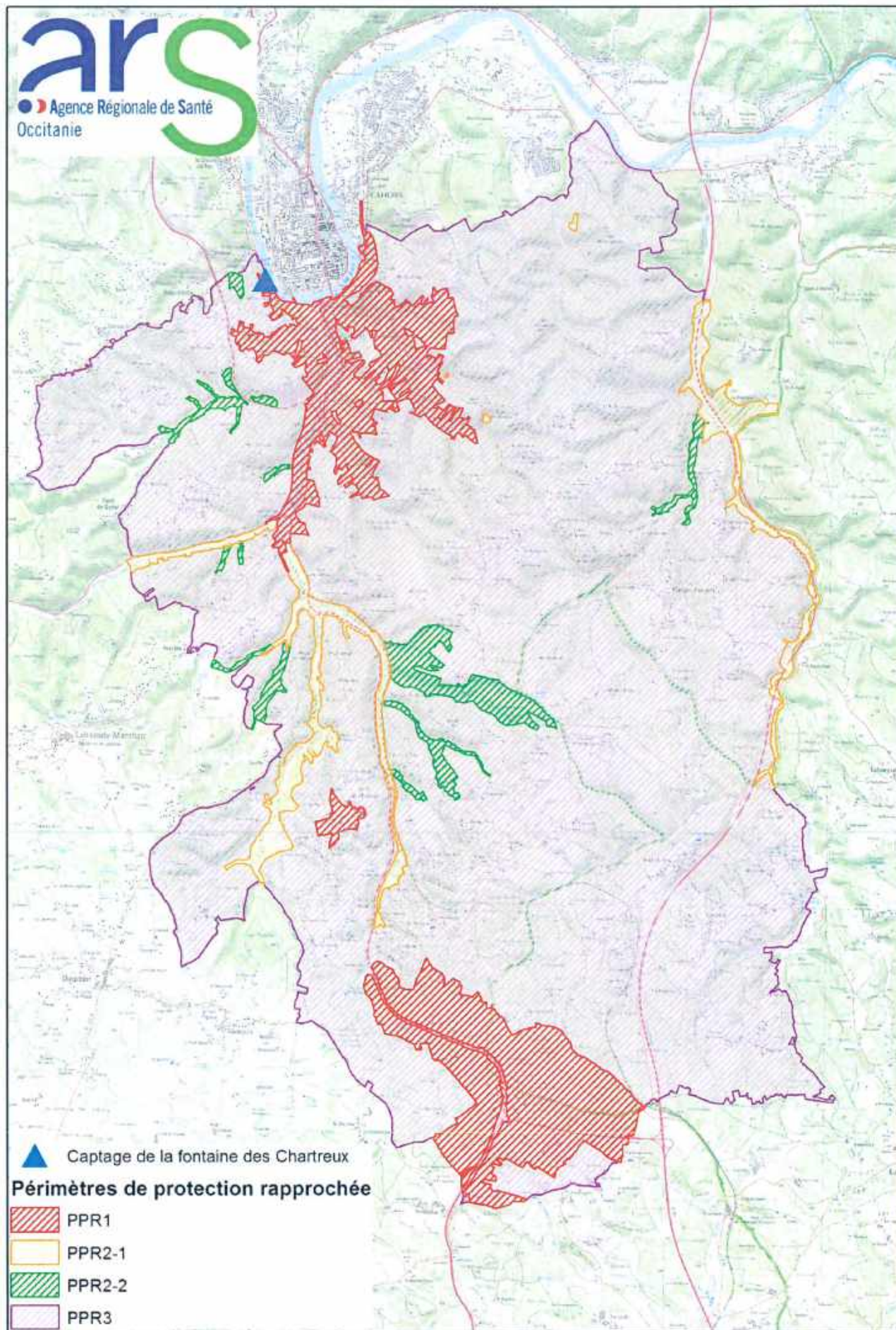

PPR1 secteur Cahors

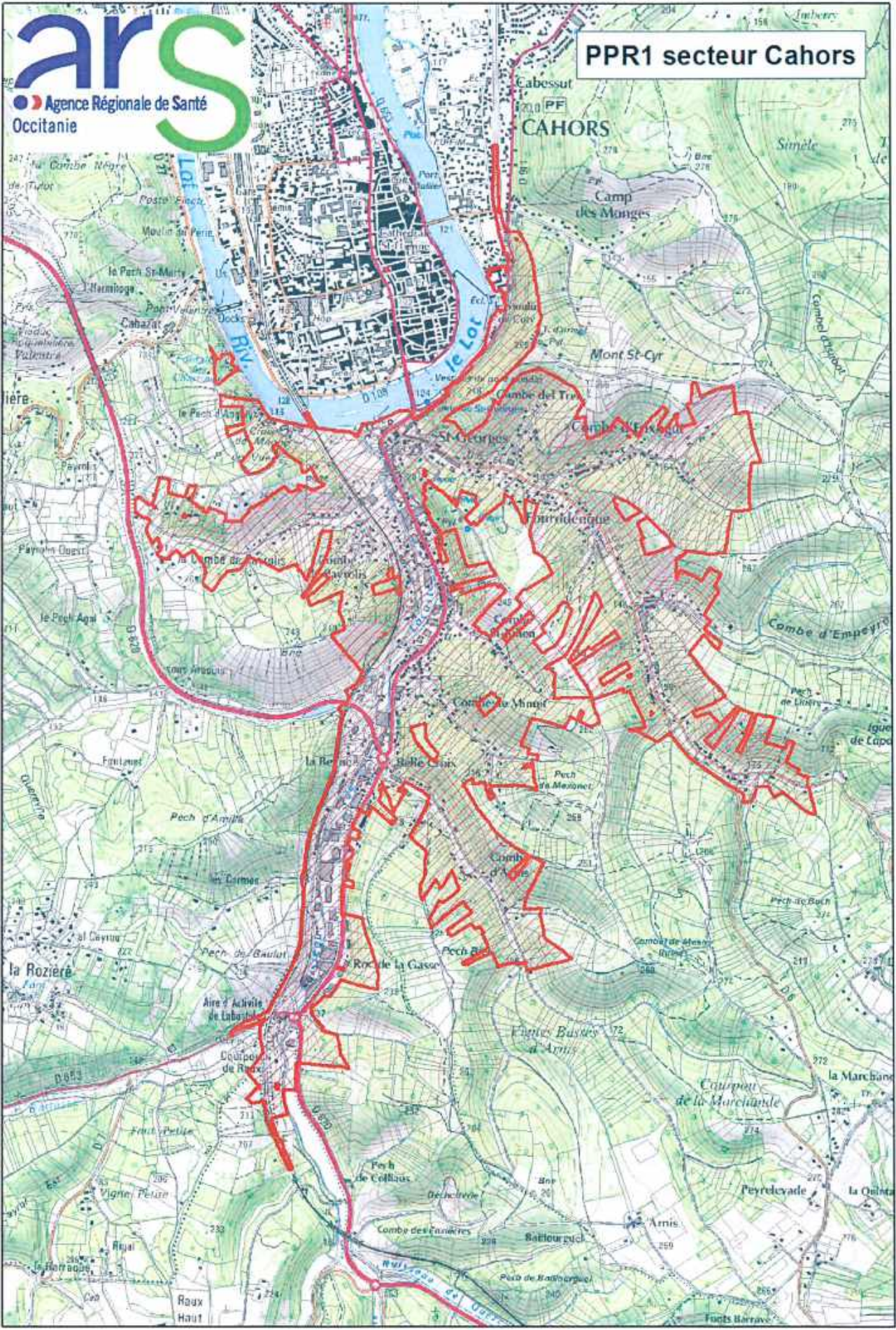

**PPR1 secteur Le Montat
Zone d'activités Cahors Sud**

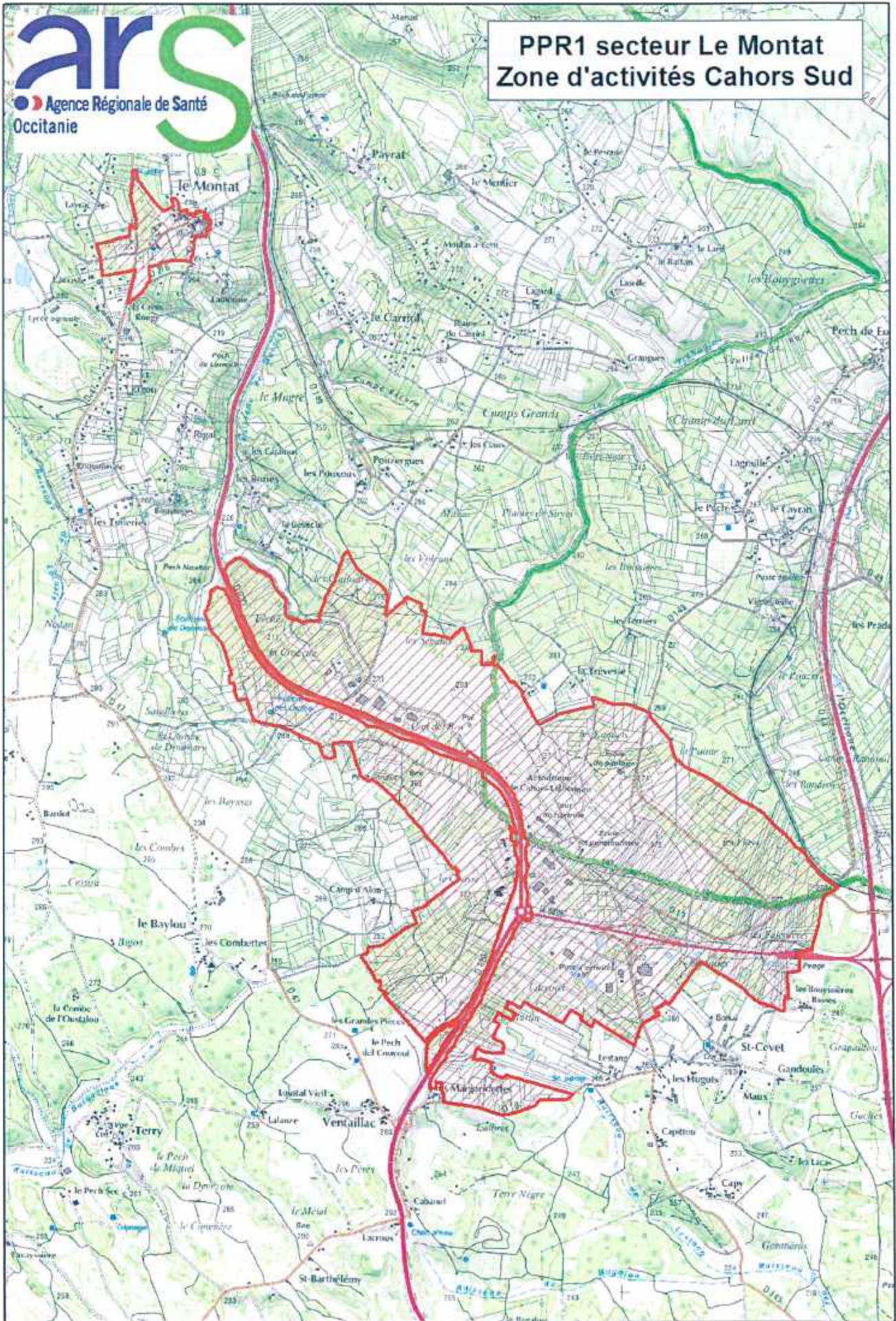

**PPR2-S1 et PPR2-S2
secteur amont Cahors**

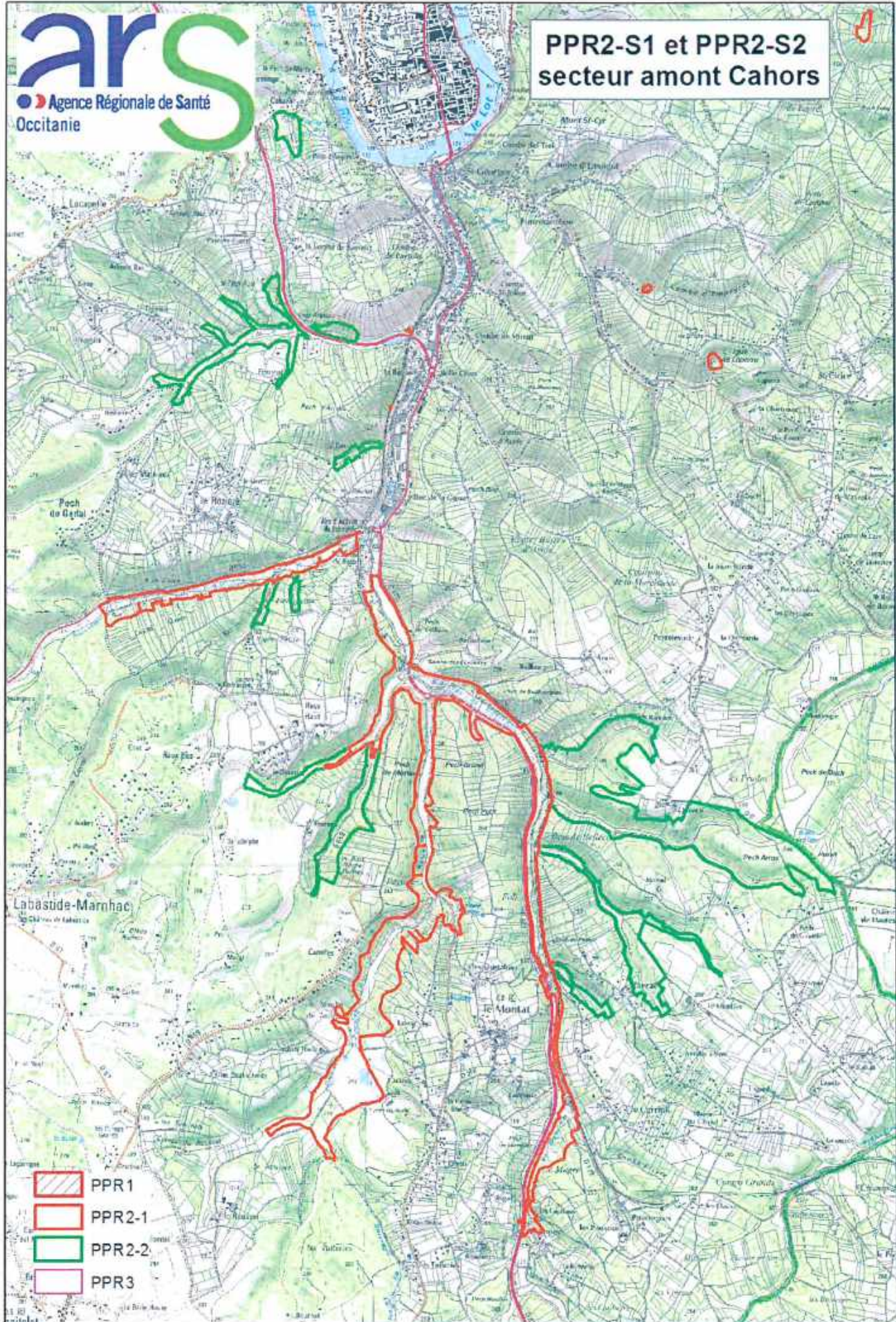

-  PPR1
-  PPR2-1
-  PPR2-2
-  PPR3

PPR2-S1 et PPR2-S2 secteur Vallée du Tréboulou

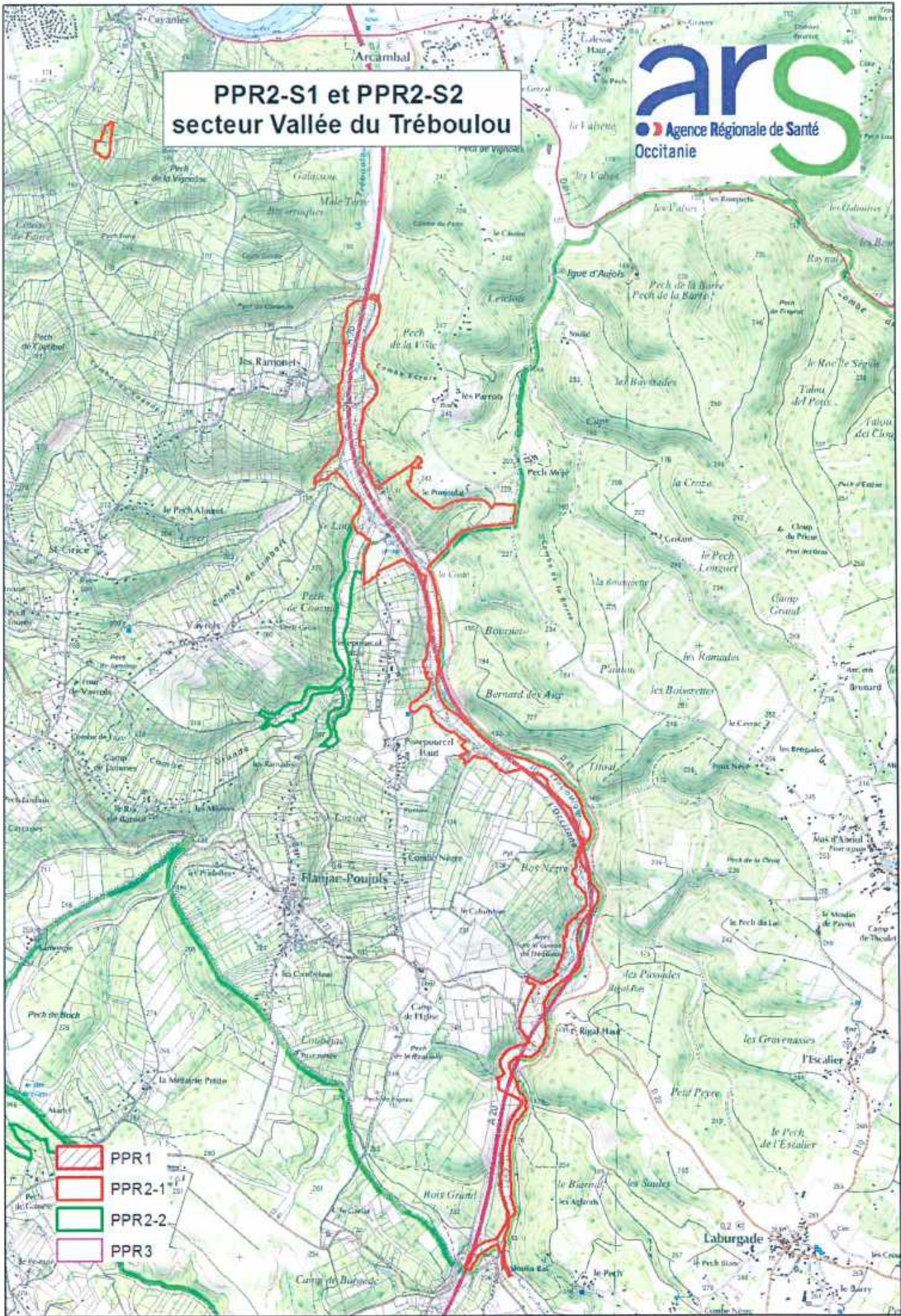

- PPR1
- PPR2-1
- PPR2-2
- PPR3

Annexe 3 : Plan du périmètre de protection éloignée

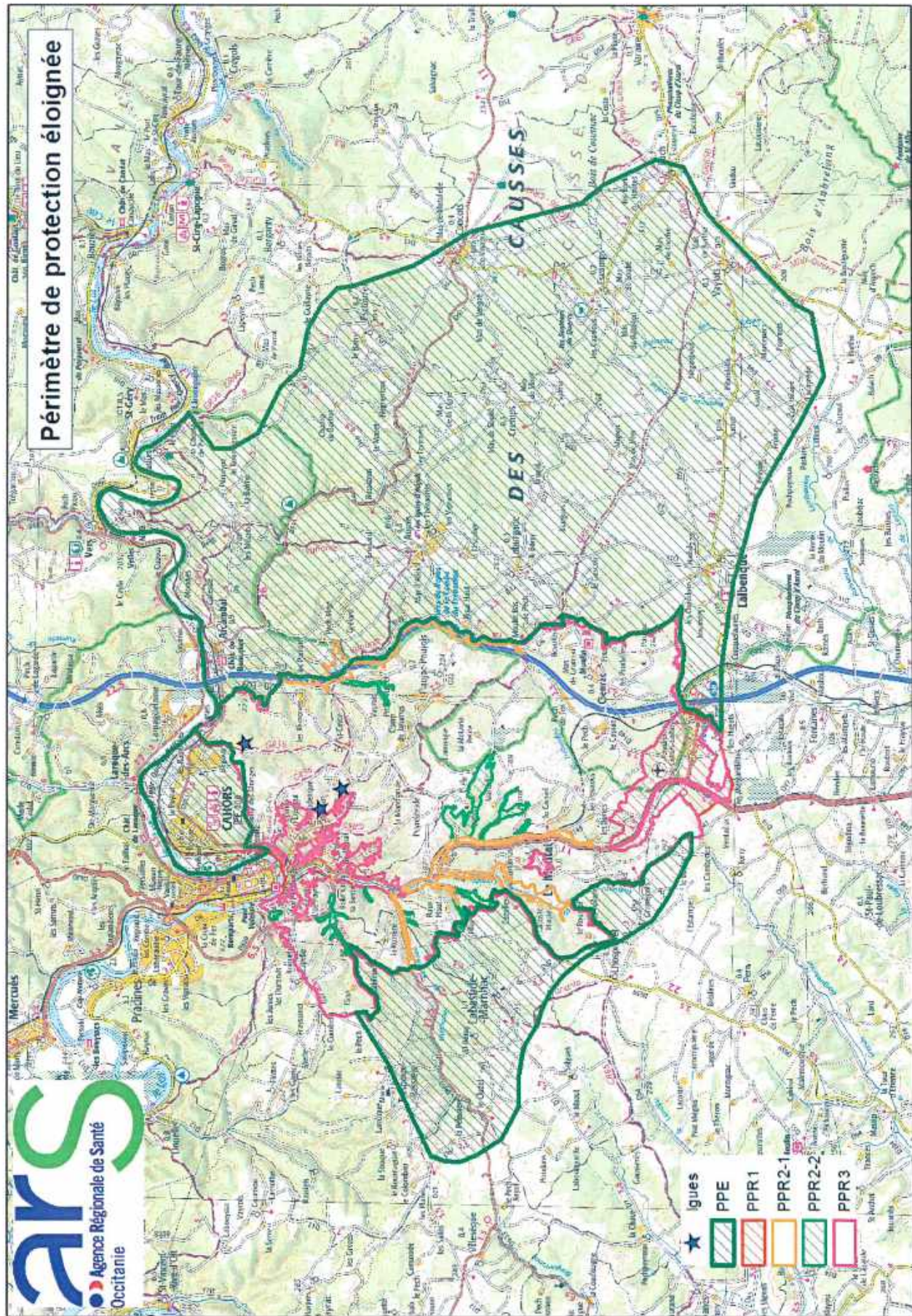

Annexe 4 : Rappel de la réglementation générale

- Les augmentations des prélèvements à partir des puits existants, soumis au régime d'autorisation ou de déclaration au titre du Code de l'Environnement doivent être préalablement portées à la connaissance du préfet ;
- En application des dispositions de la réglementation générale introduite par le Règlement Sanitaire Départemental en matière d'épandage d'effluents agricoles, les parties de parcelles situées à une distance inférieure à 35m des captages et des cours d'eau sont de fait exclues des terres agricoles susceptibles de recevoir ces épandages. En l'absence de plan d'épandage, l'épandage est interdit à moins de 200m des cours d'eau si la pente du terrain est supérieure à 7 % ;
- La gestion des terres agricoles, la maîtrise de la fertilisation azotée, l'exploitation et l'aménagement des bâtiments agricoles doivent être conformes au code des bonnes pratiques agricoles (arrêté du 22 novembre 1993).
- L'épandage de produits phytosanitaires doit être pratiqué selon les doses homologuées et les distances réglementaires vis-à-vis des cours d'eau fixées pour chaque molécule et de manière à éviter tout risque d'entraînement dans les eaux superficielles et souterraines (Arrêté du 12 septembre 2006 relatif à la mise sur le marché et à l'utilisation des produits visés à l'article L.253-1 du Code Rural) ;
- Les stockages d'hydrocarbures aériens ou enterrés aériens et les réservoirs enterrés non visés par la législation des installations classées doivent répondre aux conditions techniques fixées par les arrêtés du 26 février 1974 et du 1er juillet 2004.

Annexe 5 : tableau récapitulatif des mesures applicables dans le périmètre de protection immédiate

| MESURES DE PROTECTION |
|---|
| Les terrains constituant le périmètre de protection immédiate sont acquis en pleine propriété par la commune de Cahors |
| Les accès aux bâtiments (Cabazat 2) situés dans le périmètre de protection immédiate et à la cavité souterraine aménagée (tunnel) à l'intérieur du périmètre de protection immédiate sont fermés à clef en permanence |
| Un dispositif amovible interdit le stationnement devant le bâtiment (Cabazat 2) abritant les pompes et l'entrée du tunnel aux véhicules autres que ceux du service |
| Les droits et servitudes de passage sont acquis par la collectivité pour garantir l'accès permanent aux ouvrages situés dans le périmètre de protection immédiate |
| L'accès au périmètre de protection immédiate est garanti en tout temps par un aménagement adapté de voirie |
| L'accès à la partie noyée de la ressource depuis les vasques extérieures est protégé par une grille fermée à clé |
| Toutes activités autres que celles nécessaires à l'exploitation, à la production d'eau potable et au contrôle du respect des dispositions du code de la santé publique et du code de l'environnement sont interdites |
| Les plongées souterraines dans la partie noyée de la ressource sont interdites à l'exception de celles nécessaires aux opérations éventuelles de maintenance des installations de pompage et celles nécessaires aux opérations d'entraînement du service départemental d'incendie et de secours. Toute opération de plongée doit être programmée et précédée d'une demande d'autorisation ponctuelle et préalable, adressée à la mairie de Cahors |
| Les dépôts de toute nature sont interdits à l'exception de ceux nécessaires au fonctionnement des installations de captage et de traitement des eaux captées. Les stockages de produits nécessaires au traitement des eaux captées sont équipés d'un système de rétention étanche d'un volume permettant la rétention totale du volume stocké ou d'un système de double paroi avec dispositif de contrôle des fuites afin de prévenir tout risque de déversement |
| La commune de Cahors facilite l'accès des personnes habilitées par l'agence régionale de santé pour assurer les prélèvements au titre du contrôle sanitaire aux différentes installations. La commune fournit à l'agence régionale de santé deux jeux de clés permettant d'accéder aux différentes installations de pompage |
| Toutes dispositions utiles sont prises pour interdire l'accès au périmètre de protection immédiate, aux ouvrages et aux bâtiments de toutes personnes autres que : <ul style="list-style-type: none"> - Les personnes responsables de l'exploitation des ouvrages de production d'eau destinée à la consommation humaine ; - Les personnes responsables du contrôle sanitaire ; - Les personnes responsables de la police de l'eau ; - Les personnes habilitées par l'agence régionale de santé, pour assurer les prélèvements au titre du contrôle sanitaire ; - Les personnes et entreprises autorisées par la commune de Cahors |
| Les équipements nécessaires au fonctionnement du groupe de pompage et notamment les installations électriques sont protégées des inondations, soit par étanchéification totale, soit par surélévation de 0,5 m au-dessus de la cote plancher du PPRI (118.5 NGF) approuvé par arrêté préfectoral du 12 janvier 2004 |
| Les ouvrages de la prise d'eau (crépine, grille, ...) sont régulièrement entretenus et nettoyés |
| L'entretien du périmètre de protection immédiate est assuré sans utilisation de produits herbicides ou autres produits chimiques. Les végétaux pouvant les ouvrages sont coupés, les arbrisseaux et ronciers sont éliminés et les débris évacués à l'extérieur du périmètre de protection immédiate |

Annexe 6 : tableau récapitulatif des mesures applicables dans les périmètres de protection rapprochée

| Mesures de protection applicables | Nature de la mesure | PPR1 | PPR2S1 | PPR2S2 | PPRR3 |
|--|-----------------------|------------|------------|------------|------------|
| TRAVAUX SUSCEPTIBLES DE MODIFIER L'ECOULEMENT DES EAUX | | | | | |
| Toute activité ou travaux susceptibles de porter atteinte directement ou indirectement de façon notable sur le plan qualitatif ou quantitatif aux capacités de la ressource | Interdiction | OUI | OUI | OUI | OUI |
| Tous faits susceptibles de modifier de façon notable l'écoulement des eaux et notamment celui des eaux pluviales canalisées | Interdiction | OUI | OUI | OUI | OUI |
| La recharge artificielle des eaux souterraines | Interdiction | OUI | OUI | OUI | OUI |
| Les nouveaux sondages, puits et forages sauf ceux destinés à la consommation humaine des collectivités publiques et reconnus préalablement d'utilité publique et ceux destinés à la connaissance des eaux souterraines | Interdiction | OUI | OUI | OUI | |
| Les puits et forages existants de plus de 10 m de profondeur doivent répondre aux prescriptions techniques de l'arrêté du 11 septembre 2003 portant application du décret n° 96-102 du 2 février 1996 et fixant les prescriptions générales applicables aux sondage, forage, création de puits ou d'ouvrage souterrain | Réglementation | OUI | OUI | OUI | OUI |
| Le remblaiement sans précautions des puits et forages | Interdiction | OUI | OUI | OUI | OUI |
| L'ouverture de nouvelles carrières et autres activités d'extraction de matériaux du sol et du sous-sol à l'exception des terrassements réalisés lors des travaux d'implantation d'activités ou de constructions autorisées | Interdiction | OUI | OUI | OUI | OUI |
| Toutes fouilles ou excavations destinées à ne pas être remblayées sont protégées des eaux de ruissellement par un aménagement adapté | Réglementation | OUI | OUI | OUI | |
| Le remblaiement des fouilles ou excavations nécessaires à la réalisation des travaux qui restent autorisés dans le périmètre de protection rapprochée est réalisé à l'aide des matériaux extraits ou de matériaux naturels et propres. Une protection adaptée des eaux souterraines contre l'infiltration des eaux de ruissellement superficiel est mise en place | Réglementation | OUI | OUI | OUI | OUI |
| Les bassins de stockage d'eaux pluviales (hors eaux de toiture) et d'eaux usées (industrielles et/ou domestiques) des parcelles privées doivent être étanchés par un dispositif d'étanchéité global (DEG) constitué au minimum par une géomembrane en polyéthylène haute densité (PEHD) de 1.5 mm d'épaisseur ou tout autre dispositif équivalent. Pour les eaux pluviales, le raccordement du bassin de stockage au réseau public est équipé d'un dispositif de rétention et d'isolement adapté aux risques de pollution accidentelle | Réglementation | OUI | OUI | OUI | |
| Les bassins de rétention ou d'infiltration d'eaux pluviales issues des toitures situés sur des parcelles privées doivent être garantis de tout risque de pollution accidentelle par ruissellement. Ces bassins de rétention ou d'infiltration des parcelles privées reçoivent exclusivement les eaux issues des toitures. Le gestionnaire du réseau public s'assure par des vérifications périodiques (maximum tous les trois ans) du respect de cette obligation | Réglementation | OUI | OUI | OUI | |
| Les maîtres d'ouvrage publics, propriétaires de bassins publics de rétention ou d'infiltration d'eaux pluviales s'assurent, par un contrôle visuel fréquent du bassin et un contrôle périodique (tous les trois ans) du système de collecte jusqu'aux branchements des parcelles privées, de l'innocuité des eaux stockées et infiltrées | Réglementation | OUI | OUI | OUI | |
| La création de mares, étangs, plans d'eau, bassin d'infiltration d'eaux usées industrielles ou domestiques et d'eaux pluviales à l'exception des bassins de stockage ou d'infiltration qui s'avèrent nécessaires pour le traitement des eaux de chaussées autoroutières et des bassins collectant exclusivement des eaux de toitures | Interdiction | OUI | OUI | OUI | |
| La rectification des thalwegs et des cours d'eau par des moyens mécaniques | Interdiction | | OUI | OUI | |

| | | | | | |
|---|----------------|-----|-----|-----|-----|
| Les piézomètres conservés pour la surveillance des eaux souterraines sont protégés par une buse béton de 1 m de diamètre et 1 m de hauteur, enterrée de 0,5 m et remplie de béton. Les têtes des piézomètres sont fermées hermétiquement à clef et identifiées | Réglementation | OUI | OUI | OUI | OUI |
| Les piézomètres non conservés pour la surveillance des eaux souterraines sont rebouchés conformément à l'arrêté du 11 septembre 2003 portant application du décret n° 96-102 du 2 février 1996 et fixant les prescriptions générales applicables aux sondage, forage, création de puits ou d'ouvrage souterrain | Réglementation | OUI | OUI | OUI | OUI |
| REJETS ET EPANDAGES | | | | | |
| Les rejets d'eaux usées de toute nature à l'exception de ceux existants sous réserve de la conformité à la réglementation en vigueur des installations d'assainissement qui les produisent et à l'exception de ceux nécessaires au fonctionnement des installations de production et de traitement de l'eau destinée à la consommation humaine. | Interdiction | | OUI | OUI | |
| Tout rejet d'eaux usées est interdit. La totalité des eaux usées produites doit être raccordée au réseau collectif d'assainissement | Interdiction | OUI | | | |
| Toute nouvelle activité productrice dont les rejets demeureraient après prétraitement privé, non raccordables ou non traitables par les ouvrages publics d'assainissement | Interdiction | OUI | OUI | OUI | |
| Les réseaux collectifs d'évacuation des eaux usées et leurs ouvrages annexes (postes de refoulement en particulier) sont posés, aménagés et constitués de manière à prévenir tout risque de fuite ou de rejet d'eaux usées | Réglementation | OUI | OUI | OUI | OUI |
| Le raccordement effectif et correct des rejets d'eau usées des immeubles et activités qui sont desservies par le réseau collectif d'assainissement est vérifié tous les 5 ans | Réglementation | OUI | OUI | OUI | OUI |
| Les réseaux collectifs d'évacuation des eaux usées et leurs ouvrages annexes (postes de refoulement en particulier) sont contrôlés tous les 5 ans afin de vérifier leur étanchéité. Les réparations sont réalisées dans les meilleurs délais | Réglementation | OUI | OUI | OUI | OUI |
| Les réseaux collectifs d'évacuation des eaux usées et leurs ouvrages annexes (poste de refoulement en particulier) sont régulièrement entretenus afin d'éviter leur obstruction et leur mise en charge hydraulique | Réglementation | OUI | OUI | OUI | OUI |
| Les filières de traitement des effluents de toute nature par tranchées d'épandage à faible profondeur sur les parcelles ne présentant pas une épaisseur de sol hydromorphe d'au moins 1.6 m.(la dispersion des effluents traitées par tranchées à faible profondeur reste possible) | Interdiction | | OUI | OUI | OUI |
| Les rejets d'eaux usées traités doivent être assurés par un système de dispersion n'atteignant pas le substratum rocheux et ne créant pas d'écoulement préférentiel vers les eaux souterraines | Réglementation | | OUI | OUI | OUI |
| Les rejets d'eaux usées, y compris traitées, par fosse ou puits d'infiltration | Interdiction | OUI | OUI | OUI | OUI |
| Les épandages de fertilisants organiques tels que les boues de stations d'épuration, lisiers, purins, fumiers et autres déjections d'origine animale, matières fermentescibles diverses, à l'exception des amendements organiques normalisés et des composts produits dans le respect des réglementations existantes et des règles techniques suivantes : -1/ Les andains font l'objet d'au minimum deux retournements ou d'une aération forcée, - 2/La température des andains est supérieure à 55 °C pendant 15 jours ou à 50 °C pendant six semaines, - 3/L'élévation de la température est surveillée par des prises de température hebdomadaires, en plusieurs endroits en prenant la précaution de mesurer le milieu de l'andain, - 4/Sont consignés dans un cahier d'enregistrement pour chaque site de compostage : les résultats des prises de température, la nature des produits compostés, les dates de début et de fin de compostage ainsi que celles de retournement des andains et l'aspect macroscopique du produit final (couleur, odeur, texture) | Interdiction | OUI | OUI | | |

| | | | | | |
|--|-----------------------|------------|------------|------------|------------|
| <p>Les épandages de fertilisants organiques tels que les boues de stations d'épuration, lisiers, purins, fumiers et autres déjections d'origine animale, matières fermentescibles diverses, à l'exception :</p> <p>a) des fumiers de juin à septembre inclus,</p> <p>b) des amendements organiques normalisés et des composts produits dans le respect des réglementations existantes et des règles techniques suivantes :</p> <p>-1/ Les andains font l'objet d'au minimum deux retournements ou d'une aération forcée,</p> <p>- 2/La température des andains est supérieure à 55 °C pendant 15 jours ou à 50 °C pendant six semaines,</p> <p>- 3/L'élévation de la température est surveillée par des prises de température hebdomadaires, en plusieurs endroits en prenant la précaution de mesurer le milieu de l'andain,</p> <p>- 4/Sont consignés dans un cahier d'enregistrement pour chaque site de compostage : les résultats des prises de température, la nature des produits compostés, les dates de début et de fin de compostage ainsi que celles de retournement des andains et l'aspect macroscopique du produit final (couleur, odeur, texture)</p> | Interdiction | | | OUI | |
| Les plans d'épandages autorisés antérieurement à la date de signature du présent arrêté sont modifiés pour mise en conformité avec les dispositions du présent arrêté | Réglementation | OUI | OUI | OUI | OUI |
| L'emploi systématique de désherbant chimique pour l'entretien des fossés, bas-côtés des voies de circulation et autres espaces publics | Interdiction | OUI | OUI | OUI | OUI |
| L'emploi de désherbant chimique pour l'entretien des voies ferrées | Interdiction | OUI | OUI | OUI | OUI |
| Les préparations, rinçages des emballages, rinçages de cuve sans application sur la parcelle traitée, vidanges de produits phytosanitaires et de tout produit polluant et l'abandon des emballages | Interdiction | OUI | OUI | OUI | |
| DEPOTS STOCKAGES | | | | | |
| Les nouveaux dépôts et canalisations d'hydrocarbures et de tous produits chimiques susceptibles d'impacter la qualité sanitaire des eaux à l'exception de ceux destinés à un usage domestique des habitations existantes dans le périmètre de protection rapprochée et de l'extension ou de la reconstruction à l'identique des dépôts et canalisation existants | Interdiction | | OUI | OUI | |
| Les nouveaux dépôts et canalisations d'hydrocarbures et de tous produits chimiques susceptibles d'impacter la qualité sanitaire des eaux soumis au régime d'autorisation des Installations Classées pour la Protection de l'Environnement à l'exception de l'extension ou de la reconstruction à l'identique des dépôts et canalisations existants | Interdiction | OUI | | | |
| Les stockages d'hydrocarbures et de tous produits chimiques non interdits susceptibles d'impacter la qualité sanitaire des eaux seront munis d'un système de rétention étanche d'un volume permettant la rétention totale du volume stocké ou d'un système de double parois avec dispositif de contrôle des fuites afin de prévenir tout risque de déversement | Réglementation | OUI | OUI | OUI | OUI |
| Les nouveaux stockages de produits phytosanitaires à l'exception des produits nécessaires au fonctionnement des exploitations agricoles existantes et ce dans les limites suivantes : | Interdiction | | OUI | OUI | OUI |
| <ul style="list-style-type: none"> - 15 tonnes totales de produits phytosanitaires, - 5 tonnes de produits Toxiques solides (T), - 1 tonne de produits Toxiques liquides (T), - 200 kg de produits très Toxiques solides (T+), - 50 kg de produits très Toxiques liquides (T+), - 2 tonnes de produits comburants (classés O) | | | | | |

| | | | | | |
|--|----------------|-----|-----|-----|-----|
| Les stockages de produits phytosanitaires non interdits sont aménagés de telle sorte que les produits soient stockés dans un local ou une armoire : - fermé à clé, - réservé uniquement aux produits phytosanitaires, - dans leur emballage d'origine, - aménagé de manière à prévenir les fuites de produits (aire étanche avec seuil de porte surélevé ou pente avec système de récupération, bac de rétention ou système équivalent) et garantir la rétention de la totalité du volume de produits stockés - équipé d'une réserve de produits absorbant. | Réglementation | | OUI | OUI | OUI |
| Les stockages de produits phytosanitaires, d'engrais minéraux et autres produits non interdits susceptibles d'impacter la qualité sanitaire des eaux sont installés sur rétention étanche dimensionnée pour pouvoir accueillir la totalité des volumes stockés | Réglementation | OUI | | | |
| Les décharges actives d'ordures ménagères, d'immondices, de détritiques, de déchets industriels et radioactifs à l'exception des ISDI (installation de stockage de déchets inertes) et des CET (Centre d'Enfouissement Technique)/ CSDU (Centre de Stockage de Déchets Ultimes) de classe 3 | Interdiction | OUI | OUI | OUI | OUI |
| Les centres de traitement de déchets domestiques, industriels ou agricoles | Interdiction | | OUI | OUI | |
| Le stockage permanent et temporaire des fumiers et autres déjections d'origine animale y compris les stockages en bout de champ | Interdiction | OUI | OUI | OUI | |
| Les silos d'ensilage et autres silos destinés à la conservation par voie humide d'aliments pour animaux | Interdiction | OUI | OUI | OUI | |
| Les stockages de bois soumis à la réglementation des installations classées pour la protection de l'environnement doivent être aménagés sur aire étanche protégée des eaux de ruissellement. Un dispositif de récupération des jus est mis en place si le stockage n'est pas couvert. | Réglementation | OUI | | | |
| Le produit de la taille annuelle des arbres et les déchets de bois liés aux activités industrielles, artisanales et commerciales sont stockés de façon temporaire le temps nécessaire à leur évacuation | Réglementation | OUI | OUI | OUI | |
| Les stockages de bois à l'exception de ceux réservés à un usage domestique et familial et du stockage temporaire nécessaire à l'élimination du produit de la taille annuelle des plantations et à l'élimination des déchets de bois liés aux activités industrielles, artisanales et commerciales | Interdiction | | OUI | OUI | |
| Le stockage et l'enfouissement des souches | Interdiction | OUI | OUI | OUI | |
| Les dépôts de déchets végétaux ou autres produits à l'exception de ceux réservés à un usage domestique (composteur familial d'une contenance de moins de 400 l) et de ceux nécessaires à l'évacuation des produits de l'entretien des parcs, jardins et autres zones végétalisées | Interdiction | | OUI | OUI | |
| OCCUPATION DU SOL | | | | | |
| La création de nouvelle voirie à l'exception de celles rendues nécessaires à l'exploitation des ouvrages d'alimentation en eau potable autorisés | Interdiction | | OUI | OUI | |
| Les nouveaux parkings et stationnements de véhicules à l'exception de ceux à l'usage des véhicules d'exploitation des installations AEP et des bâtiments existants dans le périmètre de protection rapprochée | Interdiction | | OUI | OUI | |
| La création et l'extension de cimetières | Interdiction | | OUI | OUI | |
| Les camps et autres rassemblements de caravanes ainsi que les camps provisoires ou similaires de plus de 10 personnes | Interdiction | | OUI | OUI | |
| La tenue de manifestations sportives et culturelles non permanentes (sports mécaniques, manifestations équestres, ...) ou rassemblant plus de 10 personnes sans organisation de la collecte des déchets et mise à disposition de cabinets d'aisance en quantité suffisante (un WC et un urinoir par centaine ou fraction de centaine de personnes susceptibles d'être présentes par période de trois heures) avec stockage des effluents ou raccordement au réseau d'assainissement collectif | Interdiction | | OUI | OUI | |

| | | | | | |
|---|---------------------|--|------------|------------|--|
| Toute nouvelle construction, à l'exception : - des bâtiments liés à l'exploitation du réseau d'eau potable, - de l'extension des bâtiments d'habitation existants, - de la reconstruction des bâtiments existants à l'identique en cas de sinistre | Interdiction | | OUI | OUI | |
| Les élevages de plein air et les bâtiments d'élevage | Interdiction | | OUI | OUI | |

Annexe 7 : liste des parcelles
constitutives des périmètres de
protection rapprochée

| Périmètre | parcelle | Commune |
|-----------|----------|---------|
| PPR1 | CS185 | CAHORS |
| PPR1 | CL331 | CAHORS |
| PPR1 | CZ427 | CAHORS |
| PPR1 | CL301 | CAHORS |
| PPR1 | CL127 | CAHORS |
| PPR1 | CL165 | CAHORS |
| PPR1 | DE280 | CAHORS |
| PPR1 | CZ100 | CAHORS |
| PPR1 | CK289 | CAHORS |
| PPR1 | CZ384 | CAHORS |
| PPR1 | CI267 | CAHORS |
| PPR1 | CI205 | CAHORS |
| PPR1 | CI231 | CAHORS |
| PPR1 | CI199 | CAHORS |
| PPR1 | CI382 | CAHORS |
| PPR1 | CK331 | CAHORS |
| PPR1 | CK354 | CAHORS |
| PPR1 | CL74 | CAHORS |
| PPR1 | CL270 | CAHORS |
| PPR1 | CL332 | CAHORS |
| PPR1 | CN338 | CAHORS |
| PPR1 | CN85 | CAHORS |
| PPR1 | CN370 | CAHORS |
| PPR1 | CO11 | CAHORS |
| PPR1 | CZ430 | CAHORS |
| PPR1 | DE268 | CAHORS |
| PPR1 | DV347 | CAHORS |
| PPR1 | DV360 | CAHORS |
| PPR1 | CZ389 | CAHORS |
| PPR1 | CS242 | CAHORS |
| PPR1 | CZ84 | CAHORS |
| PPR1 | CZ119 | CAHORS |
| PPR1 | CZ386 | CAHORS |
| PPR1 | CI18 | CAHORS |
| PPR1 | BM172 | CAHORS |
| PPR1 | BM341 | CAHORS |
| PPR1 | BM148 | CAHORS |
| PPR1 | BM313 | CAHORS |
| PPR1 | CI42 | CAHORS |
| PPR1 | CI41 | CAHORS |
| PPR1 | CI27 | CAHORS |
| PPR1 | CI67 | CAHORS |
| PPR1 | CI68 | CAHORS |
| PPR1 | CI130 | CAHORS |
| PPR1 | CI129 | CAHORS |
| PPR1 | CI107 | CAHORS |
| PPR1 | CI116 | CAHORS |
| PPR1 | CI127 | CAHORS |
| PPR1 | CI115 | CAHORS |
| PPR1 | CI138 | CAHORS |
| PPR1 | CI170 | CAHORS |
| PPR1 | CI156 | CAHORS |
| PPR1 | CI151 | CAHORS |
| PPR1 | CZ388 | CAHORS |
| PPR1 | CK287 | CAHORS |
| PPR1 | CK323 | CAHORS |
| PPR1 | CK199 | CAHORS |
| PPR1 | CL60 | CAHORS |
| PPR1 | CI296 | CAHORS |
| PPR1 | CI184 | CAHORS |
| PPR1 | CI187 | CAHORS |
| PPR1 | CK330 | CAHORS |
| PPR1 | CI225 | CAHORS |
| PPR1 | CK331 | CAHORS |
| PPR1 | CI323 | CAHORS |
| PPR1 | CI298 | CAHORS |
| PPR1 | CK339 | CAHORS |
| PPR1 | CI349 | CAHORS |
| PPR1 | CK357 | CAHORS |

| | | |
|------|-------|--------|
| PPR1 | CI338 | CAHORS |
| PPR1 | CL181 | CAHORS |
| PPR1 | CK334 | CAHORS |
| PPR1 | CI387 | CAHORS |
| PPR1 | CK201 | CAHORS |
| PPR1 | CK26 | CAHORS |
| PPR1 | CK109 | CAHORS |
| PPR1 | CK38 | CAHORS |
| PPR1 | CK88 | CAHORS |
| PPR1 | CK321 | CAHORS |
| PPR1 | CK89 | CAHORS |
| PPR1 | CK79 | CAHORS |
| PPR1 | CK209 | CAHORS |
| PPR1 | CK128 | CAHORS |
| PPR1 | CK153 | CAHORS |
| PPR1 | CL353 | CAHORS |
| PPR1 | CK196 | CAHORS |
| PPR1 | CK244 | CAHORS |
| PPR1 | CK229 | CAHORS |
| PPR1 | CK295 | CAHORS |
| PPR1 | CK291 | CAHORS |
| PPR1 | CK305 | CAHORS |
| PPR1 | CK319 | CAHORS |
| PPR1 | CL203 | CAHORS |
| PPR1 | CK356 | CAHORS |
| PPR1 | CL325 | CAHORS |
| PPR1 | CL54 | CAHORS |
| PPR1 | CL58 | CAHORS |
| PPR1 | CL47 | CAHORS |
| PPR1 | CZ419 | CAHORS |
| PPR1 | CL63 | CAHORS |
| PPR1 | CL132 | CAHORS |
| PPR1 | CL66 | CAHORS |
| PPR1 | CL80 | CAHORS |
| PPR1 | CL71 | CAHORS |
| PPR1 | CL72 | CAHORS |
| PPR1 | CL167 | CAHORS |
| PPR1 | CL78 | CAHORS |
| PPR1 | CL314 | CAHORS |
| PPR1 | CL92 | CAHORS |
| PPR1 | CL131 | CAHORS |
| PPR1 | CL352 | CAHORS |
| PPR1 | CL177 | CAHORS |
| PPR1 | CL285 | CAHORS |
| PPR1 | CL244 | CAHORS |
| PPR1 | CL259 | CAHORS |
| PPR1 | CL283 | CAHORS |
| PPR1 | CL295 | CAHORS |
| PPR1 | CL310 | CAHORS |
| PPR1 | CL308 | CAHORS |
| PPR1 | CL323 | CAHORS |
| PPR1 | CL335 | CAHORS |
| PPR1 | CL336 | CAHORS |
| PPR1 | CL350 | CAHORS |
| PPR1 | CL351 | CAHORS |
| PPR1 | CM72 | CAHORS |
| PPR1 | CM73 | CAHORS |
| PPR1 | CM76 | CAHORS |
| PPR1 | CM80 | CAHORS |
| PPR1 | CM97 | CAHORS |
| PPR1 | CM245 | CAHORS |
| PPR1 | CM233 | CAHORS |
| PPR1 | CM202 | CAHORS |
| PPR1 | CM194 | CAHORS |
| PPR1 | CM214 | CAHORS |
| PPR1 | CM244 | CAHORS |
| PPR1 | CM225 | CAHORS |
| PPR1 | CT364 | CAHORS |
| PPR1 | CM243 | CAHORS |
| PPR1 | CM22 | CAHORS |
| PPR1 | CM268 | CAHORS |
| PPR1 | CM42 | CAHORS |
| PPR1 | CM260 | CAHORS |
| PPR1 | CM296 | CAHORS |

| | | |
|------|-------|--------|
| PPR1 | CM278 | CAHORS |
| PPR1 | CM301 | CAHORS |
| PPR1 | CM313 | CAHORS |
| PPR1 | CM290 | CAHORS |
| PPR1 | CN11 | CAHORS |
| PPR1 | CM293 | CAHORS |
| PPR1 | CM205 | CAHORS |
| PPR1 | CN21 | CAHORS |
| PPR1 | CN10 | CAHORS |
| PPR1 | CN33 | CAHORS |
| PPR1 | CN56 | CAHORS |
| PPR1 | CN71 | CAHORS |
| PPR1 | CN68 | CAHORS |
| PPR1 | CN66 | CAHORS |
| PPR1 | CT386 | CAHORS |
| PPR1 | CN279 | CAHORS |
| PPR1 | CN277 | CAHORS |
| PPR1 | CN278 | CAHORS |
| PPR1 | CZ385 | CAHORS |
| PPR1 | CM270 | CAHORS |
| PPR1 | CN306 | CAHORS |
| PPR1 | CN276 | CAHORS |
| PPR1 | CN281 | CAHORS |
| PPR1 | CN302 | CAHORS |
| PPR1 | CN287 | CAHORS |
| PPR1 | CN289 | CAHORS |
| PPR1 | CN292 | CAHORS |
| PPR1 | CO96 | CAHORS |
| PPR1 | CO103 | CAHORS |
| PPR1 | CO108 | CAHORS |
| PPR1 | CO140 | CAHORS |
| PPR1 | CO167 | CAHORS |
| PPR1 | CO202 | CAHORS |
| PPR1 | CT362 | CAHORS |
| PPR1 | CS10 | CAHORS |
| PPR1 | CS272 | CAHORS |
| PPR1 | CS270 | CAHORS |
| PPR1 | CS232 | CAHORS |
| PPR1 | CS16 | CAHORS |
| PPR1 | CS26 | CAHORS |
| PPR1 | CS234 | CAHORS |
| PPR1 | CS84 | CAHORS |
| PPR1 | CS78 | CAHORS |
| PPR1 | CS210 | CAHORS |
| PPR1 | CS213 | CAHORS |
| PPR1 | CS241 | CAHORS |
| PPR1 | CS307 | CAHORS |
| PPR1 | CS309 | CAHORS |
| PPR1 | CY14 | CAHORS |
| PPR1 | CY17 | CAHORS |
| PPR1 | CY15 | CAHORS |
| PPR1 | CY18 | CAHORS |
| PPR1 | CY38 | CAHORS |
| PPR1 | CY141 | CAHORS |
| PPR1 | CY117 | CAHORS |
| PPR1 | CZ382 | CAHORS |
| PPR1 | CY193 | CAHORS |
| PPR1 | CZ71 | CAHORS |
| PPR1 | CY203 | CAHORS |
| PPR1 | CY202 | CAHORS |
| PPR1 | CY201 | CAHORS |
| PPR1 | CY224 | CAHORS |
| PPR1 | CZ72 | CAHORS |
| PPR1 | CY228 | CAHORS |
| PPR1 | CZ397 | CAHORS |
| PPR1 | CZ53 | CAHORS |
| PPR1 | CZ308 | CAHORS |
| PPR1 | CZ70 | CAHORS |
| PPR1 | CZ335 | CAHORS |
| PPR1 | CZ326 | CAHORS |
| PPR1 | CZ333 | CAHORS |
| PPR1 | CZ337 | CAHORS |
| PPR1 | CZ324 | CAHORS |
| PPR1 | CZ418 | CAHORS |

| | | |
|------|-------|--------|
| PPR1 | DE117 | CAHORS |
| PPR1 | DE89 | CAHORS |
| PPR1 | DE211 | CAHORS |
| PPR1 | DE267 | CAHORS |
| PPR1 | DV34 | CAHORS |
| PPR1 | DV343 | CAHORS |
| PPR1 | DV334 | CAHORS |
| PPR1 | DV32 | CAHORS |
| PPR1 | DV79 | CAHORS |
| PPR1 | DV349 | CAHORS |
| PPR1 | DV340 | CAHORS |
| PPR1 | DV350 | CAHORS |
| PPR1 | DV344 | CAHORS |
| PPR1 | DV374 | CAHORS |
| PPR1 | DV179 | CAHORS |
| PPR1 | DV554 | CAHORS |
| PPR1 | DV508 | CAHORS |
| PPR1 | DV536 | CAHORS |
| PPR1 | DV552 | CAHORS |
| PPR1 | DV550 | CAHORS |
| PPR1 | DV588 | CAHORS |
| PPR1 | DV590 | CAHORS |
| PPR1 | DV506 | CAHORS |
| PPR1 | DV579 | CAHORS |
| PPR1 | CI80 | CAHORS |
| PPR1 | CI171 | CAHORS |
| PPR1 | CI168 | CAHORS |
| PPR1 | CI185 | CAHORS |
| PPR1 | CI113 | CAHORS |
| PPR1 | CI35 | CAHORS |
| PPR1 | CI61 | CAHORS |
| PPR1 | CI158 | CAHORS |
| PPR1 | CI90 | CAHORS |
| PPR1 | CI99 | CAHORS |
| PPR1 | CI105 | CAHORS |
| PPR1 | CI109 | CAHORS |
| PPR1 | CI136 | CAHORS |
| PPR1 | CI308 | CAHORS |
| PPR1 | CI172 | CAHORS |
| PPR1 | CI188 | CAHORS |
| PPR1 | CI179 | CAHORS |
| PPR1 | CI360 | CAHORS |
| PPR1 | CI211 | CAHORS |
| PPR1 | CI207 | CAHORS |
| PPR1 | CI220 | CAHORS |
| PPR1 | CI250 | CAHORS |
| PPR1 | CI263 | CAHORS |
| PPR1 | CI302 | CAHORS |
| PPR1 | CI283 | CAHORS |
| PPR1 | CI304 | CAHORS |
| PPR1 | CI320 | CAHORS |
| PPR1 | CI336 | CAHORS |
| PPR1 | CI341 | CAHORS |
| PPR1 | CI346 | CAHORS |
| PPR1 | CI384 | CAHORS |
| PPR1 | CN335 | CAHORS |
| PPR1 | CI341 | CAHORS |
| PPR1 | CN14 | CAHORS |
| PPR1 | CK94 | CAHORS |
| PPR1 | CK114 | CAHORS |
| PPR1 | CK84 | CAHORS |
| PPR1 | CK115 | CAHORS |
| PPR1 | CZ375 | CAHORS |
| PPR1 | CK248 | CAHORS |
| PPR1 | CK130 | CAHORS |
| PPR1 | CK168 | CAHORS |
| PPR1 | CK215 | CAHORS |
| PPR1 | CK211 | CAHORS |
| PPR1 | CK254 | CAHORS |
| PPR1 | CK258 | CAHORS |
| PPR1 | CK272 | CAHORS |
| PPR1 | CK269 | CAHORS |
| PPR1 | CK274 | CAHORS |
| PPR1 | CK302 | CAHORS |

| | | |
|------|-------|--------|
| PPR1 | CK310 | CAHORS |
| PPR1 | CL16 | CAHORS |
| PPR1 | CL15 | CAHORS |
| PPR1 | CK349 | CAHORS |
| PPR1 | CL24 | CAHORS |
| PPR1 | CL28 | CAHORS |
| PPR1 | CL49 | CAHORS |
| PPR1 | CL43 | CAHORS |
| PPR1 | CL48 | CAHORS |
| PPR1 | CZ393 | CAHORS |
| PPR1 | CL75 | CAHORS |
| PPR1 | CZ394 | CAHORS |
| PPR1 | CL104 | CAHORS |
| PPR1 | CL116 | CAHORS |
| PPR1 | CL126 | CAHORS |
| PPR1 | CL212 | CAHORS |
| PPR1 | CL213 | CAHORS |
| PPR1 | CL227 | CAHORS |
| PPR1 | CL205 | CAHORS |
| PPR1 | CL171 | CAHORS |
| PPR1 | CL339 | CAHORS |
| PPR1 | CL256 | CAHORS |
| PPR1 | CL319 | CAHORS |
| PPR1 | CL311 | CAHORS |
| PPR1 | CL342 | CAHORS |
| PPR1 | CL328 | CAHORS |
| PPR1 | CL321 | CAHORS |
| PPR1 | CM13 | CAHORS |
| PPR1 | CM25 | CAHORS |
| PPR1 | CM33 | CAHORS |
| PPR1 | CM32 | CAHORS |
| PPR1 | CM98 | CAHORS |
| PPR1 | CM100 | CAHORS |
| PPR1 | CM102 | CAHORS |
| PPR1 | CM104 | CAHORS |
| PPR1 | CM22 | CAHORS |
| PPR1 | CM221 | CAHORS |
| PPR1 | CS187 | CAHORS |
| PPR1 | CM183 | CAHORS |
| PPR1 | CM216 | CAHORS |
| PPR1 | CM217 | CAHORS |
| PPR1 | CM213 | CAHORS |
| PPR1 | CM242 | CAHORS |
| PPR1 | CM286 | CAHORS |
| PPR1 | CM257 | CAHORS |
| PPR1 | CM289 | CAHORS |
| PPR1 | CM291 | CAHORS |
| PPR1 | CM298 | CAHORS |
| PPR1 | CM300 | CAHORS |
| PPR1 | CN15 | CAHORS |
| PPR1 | DE299 | CAHORS |
| PPR1 | CS188 | CAHORS |
| PPR1 | CN29 | CAHORS |
| PPR1 | CN44 | CAHORS |
| PPR1 | CS311 | CAHORS |
| PPR1 | CN35 | CAHORS |
| PPR1 | CN51 | CAHORS |
| PPR1 | CS230 | CAHORS |
| PPR1 | CN48 | CAHORS |
| PPR1 | CN69 | CAHORS |
| PPR1 | CN70 | CAHORS |
| PPR1 | CN79 | CAHORS |
| PPR1 | CN80 | CAHORS |
| PPR1 | CN348 | CAHORS |
| PPR1 | CN297 | CAHORS |
| PPR1 | CN350 | CAHORS |
| PPR1 | CN298 | CAHORS |
| PPR1 | CN324 | CAHORS |
| PPR1 | CS243 | CAHORS |
| PPR1 | CS299 | CAHORS |
| PPR1 | CN264 | CAHORS |
| PPR1 | CN294 | CAHORS |
| PPR1 | CN303 | CAHORS |
| PPR1 | CN311 | CAHORS |

| | | |
|------|-------|--------|
| PPR1 | CN336 | CAHORS |
| PPR1 | DE282 | CAHORS |
| PPR1 | CN323 | CAHORS |
| PPR1 | CN332 | CAHORS |
| PPR1 | CS226 | CAHORS |
| PPR1 | CN339 | CAHORS |
| PPR1 | CO159 | CAHORS |
| PPR1 | CZ408 | CAHORS |
| PPR1 | CO18 | CAHORS |
| PPR1 | CN373 | CAHORS |
| PPR1 | CZ407 | CAHORS |
| PPR1 | CO19 | CAHORS |
| PPR1 | CS240 | CAHORS |
| PPR1 | CO99 | CAHORS |
| PPR1 | CO101 | CAHORS |
| PPR1 | CO100 | CAHORS |
| PPR1 | CO120 | CAHORS |
| PPR1 | CO155 | CAHORS |
| PPR1 | CO203 | CAHORS |
| PPR1 | CO212 | CAHORS |
| PPR1 | CO196 | CAHORS |
| PPR1 | CO222 | CAHORS |
| PPR1 | CO200 | CAHORS |
| PPR1 | DE301 | CAHORS |
| PPR1 | CS333 | CAHORS |
| PPR1 | CS283 | CAHORS |
| PPR1 | CS236 | CAHORS |
| PPR1 | CS13 | CAHORS |
| PPR1 | DE279 | CAHORS |
| PPR1 | CS21 | CAHORS |
| PPR1 | CS186 | CAHORS |
| PPR1 | CS143 | CAHORS |
| PPR1 | CZ411 | CAHORS |
| PPR1 | CS142 | CAHORS |
| PPR1 | CS189 | CAHORS |
| PPR1 | CS176 | CAHORS |
| PPR1 | CS308 | CAHORS |
| PPR1 | CS201 | CAHORS |
| PPR1 | CS332 | CAHORS |
| PPR1 | CS225 | CAHORS |
| PPR1 | CS237 | CAHORS |
| PPR1 | CS235 | CAHORS |
| PPR1 | CS238 | CAHORS |
| PPR1 | CS281 | CAHORS |
| PPR1 | CS253 | CAHORS |
| PPR1 | CT35 | CAHORS |
| PPR1 | CT387 | CAHORS |
| PPR1 | DE110 | CAHORS |
| PPR1 | CZ57 | CAHORS |
| PPR1 | CZ420 | CAHORS |
| PPR1 | DE113 | CAHORS |
| PPR1 | CY94 | CAHORS |
| PPR1 | CY126 | CAHORS |
| PPR1 | CY128 | CAHORS |
| PPR1 | CY133 | CAHORS |
| PPR1 | CZ424 | CAHORS |
| PPR1 | CZ429 | CAHORS |
| PPR1 | CY155 | CAHORS |
| PPR1 | CY158 | CAHORS |
| PPR1 | CY157 | CAHORS |
| PPR1 | CY208 | CAHORS |
| PPR1 | CY207 | CAHORS |
| PPR1 | CY206 | CAHORS |
| PPR1 | CY210 | CAHORS |
| PPR1 | CZ410 | CAHORS |
| PPR1 | CY238 | CAHORS |
| PPR1 | DE109 | CAHORS |
| PPR1 | CZ58 | CAHORS |
| PPR1 | CZ188 | CAHORS |
| PPR1 | CZ374 | CAHORS |
| PPR1 | CZ187 | CAHORS |
| PPR1 | CZ230 | CAHORS |
| PPR1 | CZ199 | CAHORS |
| PPR1 | CZ228 | CAHORS |

| | | |
|------|-------|--------|
| PPR1 | CZ360 | CAHORS |
| PPR1 | CZ312 | CAHORS |
| PPR1 | CZ362 | CAHORS |
| PPR1 | CZ329 | CAHORS |
| PPR1 | CZ325 | CAHORS |
| PPR1 | CZ361 | CAHORS |
| PPR1 | CZ368 | CAHORS |
| PPR1 | CZ409 | CAHORS |
| PPR1 | CZ406 | CAHORS |
| PPR1 | CZ416 | CAHORS |
| PPR1 | CZ423 | CAHORS |
| PPR1 | DE87 | CAHORS |
| PPR1 | DE86 | CAHORS |
| PPR1 | DE95 | CAHORS |
| PPR1 | DE285 | CAHORS |
| PPR1 | DE96 | CAHORS |
| PPR1 | DE100 | CAHORS |
| PPR1 | DE242 | CAHORS |
| PPR1 | DE243 | CAHORS |
| PPR1 | DE247 | CAHORS |
| PPR1 | DE256 | CAHORS |
| PPR1 | DE278 | CAHORS |
| PPR1 | DE232 | CAHORS |
| PPR1 | DE234 | CAHORS |
| PPR1 | DE197 | CAHORS |
| PPR1 | DE212 | CAHORS |
| PPR1 | DE233 | CAHORS |
| PPR1 | DE235 | CAHORS |
| PPR1 | DE288 | CAHORS |
| PPR1 | DE290 | CAHORS |
| PPR1 | DE293 | CAHORS |
| PPR1 | DE298 | CAHORS |
| PPR1 | DE547 | CAHORS |
| PPR1 | DV343 | CAHORS |
| PPR1 | DV602 | CAHORS |
| PPR1 | DV92 | CAHORS |
| PPR1 | DV635 | CAHORS |
| PPR1 | DV16 | CAHORS |
| PPR1 | DV11 | CAHORS |
| PPR1 | DV13 | CAHORS |
| PPR1 | DV40 | CAHORS |
| PPR1 | DV351 | CAHORS |
| PPR1 | DV75 | CAHORS |
| PPR1 | DV296 | CAHORS |
| PPR1 | DV89 | CAHORS |
| PPR1 | DV291 | CAHORS |
| PPR1 | DV124 | CAHORS |
| PPR1 | DV519 | CAHORS |
| PPR1 | DV142 | CAHORS |
| PPR1 | DV299 | CAHORS |
| PPR1 | DV271 | CAHORS |
| PPR1 | DV288 | CAHORS |
| PPR1 | DV540 | CAHORS |
| PPR1 | DV398 | CAHORS |
| PPR1 | DV401 | CAHORS |
| PPR1 | DV337 | CAHORS |
| PPR1 | DV510 | CAHORS |
| PPR1 | DV538 | CAHORS |
| PPR1 | DV589 | CAHORS |
| PPR1 | DV596 | CAHORS |
| PPR1 | DV598 | CAHORS |
| PPR1 | DV607 | CAHORS |
| PPR1 | DV604 | CAHORS |
| PPR1 | DV603 | CAHORS |
| PPR1 | DV658 | CAHORS |
| PPR1 | DV657 | CAHORS |
| PPR1 | DV645 | CAHORS |
| PPR1 | DV654 | CAHORS |
| PPR1 | DV648 | CAHORS |
| PPR1 | DV651 | CAHORS |
| PPR1 | DV653 | CAHORS |
| PPR1 | DV660 | CAHORS |
| PPR1 | DW332 | CAHORS |
| PPR1 | CB00 | CAHORS |

| | | |
|------|-------|--------|
| PPR1 | CK25 | CAHORS |
| PPR1 | CK127 | CAHORS |
| PPR1 | CK392 | CAHORS |
| PPR1 | CM196 | CAHORS |
| PPR1 | CN321 | CAHORS |
| PPR1 | CN360 | CAHORS |
| PPR1 | CS202 | CAHORS |
| PPR1 | CZ405 | CAHORS |
| PPR1 | DV315 | CAHORS |
| PPR1 | C191 | CAHORS |
| PPR1 | CK16 | CAHORS |
| PPR1 | CK131 | CAHORS |
| PPR1 | CK167 | CAHORS |
| PPR1 | CK233 | CAHORS |
| PPR1 | CL21 | CAHORS |
| PPR1 | CN352 | CAHORS |
| PPR1 | CS279 | CAHORS |
| PPR1 | CS40 | CAHORS |
| PPR1 | CZ98 | CAHORS |
| PPR1 | CZ202 | CAHORS |
| PPR1 | DV286 | CAHORS |
| PPR1 | DV537 | CAHORS |
| PPR1 | CL343 | CAHORS |
| PPR1 | CL137 | CAHORS |
| PPR1 | CL81 | CAHORS |
| PPR1 | CL333 | CAHORS |
| PPR1 | CK307 | CAHORS |
| PPR1 | CN41 | CAHORS |
| PPR1 | CN355 | CAHORS |
| PPR1 | CS209 | CAHORS |
| PPR1 | CZ80 | CAHORS |
| PPR1 | DE265 | CAHORS |
| PPR1 | CZ78 | CAHORS |
| PPR1 | CZ404 | CAHORS |
| PPR1 | DV216 | CAHORS |
| PPR1 | DV503 | CAHORS |
| PPR1 | CL157 | CAHORS |
| PPR1 | CL274 | CAHORS |
| PPR1 | CS300 | CAHORS |
| PPR1 | CK266 | CAHORS |
| PPR1 | CL333 | CAHORS |
| PPR1 | CL211 | CAHORS |
| PPR1 | CZ77 | CAHORS |
| PPR1 | CN17 | CAHORS |
| PPR1 | CN267 | CAHORS |
| PPR1 | CS212 | CAHORS |
| PPR1 | CY222 | CAHORS |
| PPR1 | CZ403 | CAHORS |
| PPR1 | DV649 | CAHORS |
| PPR1 | DW106 | CAHORS |
| PPR1 | CL73 | CAHORS |
| PPR1 | CL126 | CAHORS |
| PPR1 | CK318 | CAHORS |
| PPR1 | CO195 | CAHORS |
| PPR1 | CZ73 | CAHORS |
| PPR1 | CZ112 | CAHORS |
| PPR1 | DV270 | CAHORS |
| PPR1 | CL78 | CAHORS |
| PPR1 | CL254 | CAHORS |
| PPR1 | CL281 | CAHORS |
| PPR1 | CM190 | CAHORS |
| PPR1 | CZ321 | CAHORS |
| PPR1 | CN73 | CAHORS |
| PPR1 | CN268 | CAHORS |
| PPR1 | CS220 | CAHORS |
| PPR1 | CS12 | CAHORS |
| PPR1 | CY118 | CAHORS |
| PPR1 | CZ322 | CAHORS |
| PPR1 | DV130 | CAHORS |
| PPR1 | CZ81 | CAHORS |
| PPR1 | CL70 | CAHORS |
| PPR1 | CL208 | CAHORS |
| PPR1 | DE80 | CAHORS |
| PPR1 | CL143 | CAHORS |

| | | |
|------|-------|--------|
| PPR1 | CK06 | CAHORS |
| PPR1 | CL138 | CAHORS |
| PPR1 | CM95 | CAHORS |
| PPR1 | CS280 | CAHORS |
| PPR1 | CS278 | CAHORS |
| PPR1 | CL71 | CAHORS |
| PPR1 | CL252 | CAHORS |
| PPR1 | CK313 | CAHORS |
| PPR1 | CK249 | CAHORS |
| PPR1 | CK303 | CAHORS |
| PPR1 | CL348 | CAHORS |
| PPR1 | CL231 | CAHORS |
| PPR1 | CN23 | CAHORS |
| PPR1 | CN24 | CAHORS |
| PPR1 | CO154 | CAHORS |
| PPR1 | DE81 | CAHORS |
| PPR1 | CY216 | CAHORS |
| PPR1 | CY121 | CAHORS |
| PPR1 | CZ319 | CAHORS |
| PPR1 | DV557 | CAHORS |
| PPR1 | CL108 | CAHORS |
| PPR1 | CL276 | CAHORS |
| PPR1 | CL179 | CAHORS |
| PPR1 | CK261 | CAHORS |
| PPR1 | CL347 | CAHORS |
| PPR1 | CN38 | CAHORS |
| PPR1 | CS192 | CAHORS |
| PPR1 | CZ62 | CAHORS |
| PPR1 | CZ79 | CAHORS |
| PPR1 | CZ402 | CAHORS |
| PPR1 | DV642 | CAHORS |
| PPR1 | CL61 | CAHORS |
| PPR1 | CK338 | CAHORS |
| PPR1 | CK329 | CAHORS |
| PPR1 | CN81 | CAHORS |
| PPR1 | CN257 | CAHORS |
| PPR1 | CN167 | CAHORS |
| PPR1 | CS157 | CAHORS |
| PPR1 | CL420 | CAHORS |
| PPR1 | CY50 | CAHORS |
| PPR1 | DE112 | CAHORS |
| PPR1 | CZ331 | CAHORS |
| PPR1 | DV44 | CAHORS |
| PPR1 | DV38 | CAHORS |
| PPR1 | DV218 | CAHORS |
| PPR1 | DV543 | CAHORS |
| PPR1 | DV584 | CAHORS |
| PPR1 | CL106 | CAHORS |
| PPR1 | CL94 | CAHORS |
| PPR1 | CK236 | CAHORS |
| PPR1 | CK246 | CAHORS |
| PPR1 | CK332 | CAHORS |
| PPR1 | CL356 | CAHORS |
| PPR1 | CO24 | CAHORS |
| PPR1 | CM309 | CAHORS |
| PPR1 | CN389 | CAHORS |
| PPR1 | CL416 | CAHORS |
| PPR1 | CY221 | CAHORS |
| PPR1 | DE108 | CAHORS |
| PPR1 | DV39 | CAHORS |
| PPR1 | DV321 | CAHORS |
| PPR1 | DV610 | CAHORS |
| PPR1 | CK125 | CAHORS |
| PPR1 | CK151 | CAHORS |
| PPR1 | CL345 | CAHORS |
| PPR1 | CL173 | CAHORS |
| PPR1 | CN266 | CAHORS |
| PPR1 | CM193 | CAHORS |
| PPR1 | CM110 | CAHORS |
| PPR1 | CN251 | CAHORS |
| PPR1 | CN295 | CAHORS |
| PPR1 | CS174 | CAHORS |
| PPR1 | CS172 | CAHORS |
| PPR1 | CS277 | CAHORS |

| | | |
|------|-------|--------|
| PPR1 | CZ401 | CAHORS |
| PPR1 | DV666 | CAHORS |
| PPR1 | DV52 | CAHORS |
| PPR1 | DV161 | CAHORS |
| PPR1 | DV275 | CAHORS |
| PPR1 | CS284 | CAHORS |
| PPR1 | CL286 | CAHORS |
| PPR1 | CK270 | CAHORS |
| PPR1 | CM110 | CAHORS |
| PPR1 | CL44 | CAHORS |
| PPR1 | CM50 | CAHORS |
| PPR1 | CN25 | CAHORS |
| PPR1 | CN327 | CAHORS |
| PPR1 | CS182 | CAHORS |
| PPR1 | CS262 | CAHORS |
| PPR1 | CC209 | CAHORS |
| PPR1 | DE84 | CAHORS |
| PPR1 | DV136 | CAHORS |
| PPR1 | CK267 | CAHORS |
| PPR1 | CL28 | CAHORS |
| PPR1 | CK126 | CAHORS |
| PPR1 | CL69 | CAHORS |
| PPR1 | CL307 | CAHORS |
| PPR1 | CL304 | CAHORS |
| PPR1 | CO163 | CAHORS |
| PPR1 | CS20 | CAHORS |
| PPR1 | CZ400 | CAHORS |
| PPR1 | DE79 | CAHORS |
| PPR1 | CS191 | CAHORS |
| PPR1 | CL112 | CAHORS |
| PPR1 | CL26 | CAHORS |
| PPR1 | CK322 | CAHORS |
| PPR1 | CK52 | CAHORS |
| PPR1 | CK312 | CAHORS |
| PPR1 | CK17 | CAHORS |
| PPR1 | CS199 | CAHORS |
| PPR1 | CM23 | CAHORS |
| PPR1 | CM94 | CAHORS |
| PPR1 | CN330 | CAHORS |
| PPR1 | CS158 | CAHORS |
| PPR1 | CY223 | CAHORS |
| PPR1 | DV576 | CAHORS |
| PPR1 | CM64 | CAHORS |
| PPR1 | CK18 | CAHORS |
| PPR1 | CL175 | CAHORS |
| PPR1 | CK104 | CAHORS |
| PPR1 | CK231 | CAHORS |
| PPR1 | CK21 | CAHORS |
| PPR1 | CN293 | CAHORS |
| PPR1 | CN390 | CAHORS |
| PPR1 | CL284 | CAHORS |
| PPR1 | CL355 | CAHORS |
| PPR1 | CN84 | CAHORS |
| PPR1 | CO144 | CAHORS |
| PPR1 | CO209 | CAHORS |
| PPR1 | CS28 | CAHORS |
| PPR1 | CS200 | CAHORS |
| PPR1 | CS351 | CAHORS |
| PPR1 | CY37 | CAHORS |
| PPR1 | CY131 | CAHORS |
| PPR1 | DV319 | CAHORS |
| PPR1 | DV158 | CAHORS |
| PPR1 | DV559 | CAHORS |
| PPR1 | CN12 | CAHORS |
| PPR1 | DE130 | CAHORS |
| PPR1 | CS152 | CAHORS |
| PPR1 | CS261 | CAHORS |
| PPR1 | DV127 | CAHORS |
| PPR1 | CL59 | CAHORS |
| PPR1 | CL262 | CAHORS |
| PPR1 | CS244 | CAHORS |
| PPR1 | CL223 | CAHORS |
| PPR1 | CL292 | CAHORS |
| PPR1 | BM174 | CAHORS |

| | | |
|------|--------|--------|
| PPR1 | BM338 | CAHORS |
| PPR1 | CL30 | CAHORS |
| PPR1 | CL58 | CAHORS |
| PPR1 | CL119 | CAHORS |
| PPR1 | CL181 | CAHORS |
| PPR1 | CL208 | CAHORS |
| PPR1 | CL249 | CAHORS |
| PPR1 | CL322 | CAHORS |
| PPR1 | CK39 | CAHORS |
| PPR1 | CK238 | CAHORS |
| PPR1 | CK240 | CAHORS |
| PPR1 | CK213 | CAHORS |
| PPR1 | CL114 | CAHORS |
| PPR1 | CL64 | CAHORS |
| PPR1 | CL153 | CAHORS |
| PPR1 | CL95 | CAHORS |
| PPR1 | CL160 | CAHORS |
| PPR1 | CL119 | CAHORS |
| PPR1 | CL154 | CAHORS |
| PPR1 | CL337 | CAHORS |
| PPR1 | CM308 | CAHORS |
| PPR1 | CM60 | CAHORS |
| PPR1 | CM219 | CAHORS |
| PPR1 | CM220 | CAHORS |
| PPR1 | CM230 | CAHORS |
| PPR1 | CN51 | CAHORS |
| PPR1 | CN388 | CAHORS |
| PPR1 | CZ421 | CAHORS |
| PPR1 | CO145 | CAHORS |
| PPR1 | CO201 | CAHORS |
| PPR1 | CS335 | CAHORS |
| PPR1 | CS273 | CAHORS |
| PPR1 | CS315 | CAHORS |
| PPR1 | CL210 | CAHORS |
| PPR1 | CL2110 | CAHORS |
| PPR1 | CZ392 | CAHORS |
| PPR1 | CY46 | CAHORS |
| PPR1 | CZ221 | CAHORS |
| PPR1 | CZ178 | CAHORS |
| PPR1 | CZ431 | CAHORS |
| PPR1 | DE283 | CAHORS |
| PPR1 | CK30 | CAHORS |
| PPR1 | DV47 | CAHORS |
| PPR1 | DV54 | CAHORS |
| PPR1 | DV81 | CAHORS |
| PPR1 | DV165 | CAHORS |
| PPR1 | DV626 | CAHORS |
| PPR1 | DV326 | CAHORS |
| PPR1 | DV403 | CAHORS |
| PPR1 | DV274 | CAHORS |
| PPR1 | DV381 | CAHORS |
| PPR1 | DV618 | CAHORS |
| PPR1 | DV646 | CAHORS |
| PPR1 | CS229 | CAHORS |
| PPR1 | DV231 | CAHORS |
| PPR1 | DV300 | CAHORS |
| PPR1 | CL350 | CAHORS |
| PPR1 | CL55 | CAHORS |
| PPR1 | CL23 | CAHORS |
| PPR1 | CL313 | CAHORS |
| PPR1 | CL101 | CAHORS |
| PPR1 | CL123 | CAHORS |
| PPR1 | CL325 | CAHORS |
| PPR1 | CL206 | CAHORS |
| PPR1 | CL227 | CAHORS |
| PPR1 | CL77 | CAHORS |
| PPR1 | CL82 | CAHORS |
| PPR1 | CK181 | CAHORS |
| PPR1 | CK350 | CAHORS |
| PPR1 | CL56 | CAHORS |
| PPR1 | CL387 | CAHORS |
| PPR1 | CM218 | CAHORS |
| PPR1 | CL346 | CAHORS |
| PPR1 | CM38 | CAHORS |

| | | |
|------|-------|--------|
| PPR1 | CM37 | CAHORS |
| PPR1 | CM136 | CAHORS |
| PPR1 | CZ85 | CAHORS |
| PPR1 | CM212 | CAHORS |
| PPR1 | CM279 | CAHORS |
| PPR1 | CN378 | CAHORS |
| PPR1 | DE116 | CAHORS |
| PPR1 | CO10 | CAHORS |
| PPR1 | CS352 | CAHORS |
| PPR1 | CS311 | CAHORS |
| PPR1 | CZ391 | CAHORS |
| PPR1 | CS314 | CAHORS |
| PPR1 | CS246 | CAHORS |
| PPR1 | CY102 | CAHORS |
| PPR1 | CY27 | CAHORS |
| PPR1 | CY205 | CAHORS |
| PPR1 | CY215 | CAHORS |
| PPR1 | CZ313 | CAHORS |
| PPR1 | DE260 | CAHORS |
| PPR1 | DE294 | CAHORS |
| PPR1 | DV71 | CAHORS |
| PPR1 | DV46 | CAHORS |
| PPR1 | DV58 | CAHORS |
| PPR1 | DV327 | CAHORS |
| PPR1 | DV301 | CAHORS |
| PPR1 | DV638 | CAHORS |
| PPR1 | DV383 | CAHORS |
| PPR1 | DV664 | CAHORS |
| PPR1 | DE92 | CAHORS |
| PPR1 | DE292 | CAHORS |
| PPR1 | CO95 | CAHORS |
| PPR1 | DV53 | CAHORS |
| PPR1 | CL271 | CAHORS |
| PPR1 | CL124 | CAHORS |
| PPR1 | CL88 | CAHORS |
| PPR1 | CL91 | CAHORS |
| PPR1 | CL86 | CAHORS |
| PPR1 | CL294 | CAHORS |
| PPR1 | CL64 | CAHORS |
| PPR1 | CL226 | CAHORS |
| PPR1 | CL212 | CAHORS |
| PPR1 | CL261 | CAHORS |
| PPR1 | CK243 | CAHORS |
| PPR1 | CL378 | CAHORS |
| PPR1 | CK55 | CAHORS |
| PPR1 | CK134 | CAHORS |
| PPR1 | CN272 | CAHORS |
| PPR1 | CK247 | CAHORS |
| PPR1 | CL120 | CAHORS |
| PPR1 | CL90 | CAHORS |
| PPR1 | CL192 | CAHORS |
| PPR1 | CL344 | CAHORS |
| PPR1 | CM62 | CAHORS |
| PPR1 | CM310 | CAHORS |
| PPR1 | CM259 | CAHORS |
| PPR1 | CM135 | CAHORS |
| PPR1 | CM237 | CAHORS |
| PPR1 | CO118 | CAHORS |
| PPR1 | CO17 | CAHORS |
| PPR1 | CO119 | CAHORS |
| PPR1 | CO116 | CAHORS |
| PPR1 | DE186 | CAHORS |
| PPR1 | CY122 | CAHORS |
| PPR1 | DV55 | CAHORS |
| PPR1 | DV48 | CAHORS |
| PPR1 | DV70 | CAHORS |
| PPR1 | DV169 | CAHORS |
| PPR1 | DV665 | CAHORS |
| PPR1 | DV675 | CAHORS |
| PPR1 | DV331 | CAHORS |
| PPR1 | DV663 | CAHORS |
| PPR1 | CS29 | CAHORS |
| PPR1 | BM173 | CAHORS |
| PPR1 | BM340 | CAHORS |

| | | |
|------|-------|--------|
| PPR1 | C83 | CAHORS |
| PPR1 | CI145 | CAHORS |
| PPR1 | C54 | CAHORS |
| PPR1 | CI197 | CAHORS |
| PPR1 | CI227 | CAHORS |
| PPR1 | C75 | CAHORS |
| PPR1 | CI102 | CAHORS |
| PPR1 | CI121 | CAHORS |
| PPR1 | CI236 | CAHORS |
| PPR1 | CI180 | CAHORS |
| PPR1 | CI288 | CAHORS |
| PPR1 | CI269 | CAHORS |
| PPR1 | CI278 | CAHORS |
| PPR1 | CI347 | CAHORS |
| PPR1 | CI366 | CAHORS |
| PPR1 | CI357 | CAHORS |
| PPR1 | CI328 | CAHORS |
| PPR1 | CI386 | CAHORS |
| PPR1 | CK54 | CAHORS |
| PPR1 | CK53 | CAHORS |
| PPR1 | CK145 | CAHORS |
| PPR1 | CK204 | CAHORS |
| PPR1 | CK286 | CAHORS |
| PPR1 | CK353 | CAHORS |
| PPR1 | CL35 | CAHORS |
| PPR1 | CL76 | CAHORS |
| PPR1 | CL138 | CAHORS |
| PPR1 | CM138 | CAHORS |
| PPR1 | CL258 | CAHORS |
| PPR1 | CL318 | CAHORS |
| PPR1 | CM31 | CAHORS |
| PPR1 | CM195 | CAHORS |
| PPR1 | CM197 | CAHORS |
| PPR1 | CM307 | CAHORS |
| PPR1 | CN63 | CAHORS |
| PPR1 | CN274 | CAHORS |
| PPR1 | CN273 | CAHORS |
| PPR1 | CN343 | CAHORS |
| PPR1 | CN377 | CAHORS |
| PPR1 | CO13 | CAHORS |
| PPR1 | CS334 | CAHORS |
| PPR1 | CS175 | CAHORS |
| PPR1 | CS271 | CAHORS |
| PPR1 | CS312 | CAHORS |
| PPR1 | CZ222 | CAHORS |
| PPR1 | CZ114 | CAHORS |
| PPR1 | CY127 | CAHORS |
| PPR1 | CY218 | CAHORS |
| PPR1 | CZ68 | CAHORS |
| PPR1 | DE257 | CAHORS |
| PPR1 | DV59 | CAHORS |
| PPR1 | DV36 | CAHORS |
| PPR1 | DV37 | CAHORS |
| PPR1 | DV69 | CAHORS |
| PPR1 | DV302 | CAHORS |
| PPR1 | DV375 | CAHORS |
| PPR1 | DV372 | CAHORS |
| PPR1 | DV373 | CAHORS |
| PPR1 | DV322 | CAHORS |
| PPR1 | DV297 | CAHORS |
| PPR1 | DV359 | CAHORS |
| PPR1 | DV400 | CAHORS |
| PPR1 | DV544 | CAHORS |
| PPR1 | DV518 | CAHORS |
| PPR1 | DV639 | CAHORS |
| PPR1 | CM249 | CAHORS |
| PPR1 | BM335 | CAHORS |
| PPR1 | BM339 | CAHORS |
| PPR1 | CI2 | CAHORS |
| PPR1 | CI49 | CAHORS |
| PPR1 | CI52 | CAHORS |
| PPR1 | CI72 | CAHORS |
| PPR1 | CI78 | CAHORS |
| PPR1 | CI79 | CAHORS |

| | | |
|------|-------|--------|
| PPR1 | CI97 | CAHORS |
| PPR1 | CI114 | CAHORS |
| PPR1 | CI120 | CAHORS |
| PPR1 | CI122 | CAHORS |
| PPR1 | CI131 | CAHORS |
| PPR1 | CI141 | CAHORS |
| PPR1 | CI146 | CAHORS |
| PPR1 | CI159 | CAHORS |
| PPR1 | CI173 | CAHORS |
| PPR1 | CI176 | CAHORS |
| PPR1 | CI177 | CAHORS |
| PPR1 | CI182 | CAHORS |
| PPR1 | CI183 | CAHORS |
| PPR1 | CI201 | CAHORS |
| PPR1 | CI241 | CAHORS |
| PPR1 | CI259 | CAHORS |
| PPR1 | CI282 | CAHORS |
| PPR1 | CI329 | CAHORS |
| PPR1 | CI359 | CAHORS |
| PPR1 | CK11 | CAHORS |
| PPR1 | CK27 | CAHORS |
| PPR1 | CK28 | CAHORS |
| PPR1 | CK41 | CAHORS |
| PPR1 | CK124 | CAHORS |
| PPR1 | CK144 | CAHORS |
| PPR1 | CK154 | CAHORS |
| PPR1 | CK203 | CAHORS |
| PPR1 | CK222 | CAHORS |
| PPR1 | CK223 | CAHORS |
| PPR1 | CK264 | CAHORS |
| PPR1 | CK265 | CAHORS |
| PPR1 | CK284 | CAHORS |
| PPR1 | CK304 | CAHORS |
| PPR1 | CK306 | CAHORS |
| PPR1 | CK308 | CAHORS |
| PPR1 | CK325 | CAHORS |
| PPR1 | CK341 | CAHORS |
| PPR1 | CK351 | CAHORS |
| PPR1 | CK355 | CAHORS |
| PPR1 | CL30 | CAHORS |
| PPR1 | CL31 | CAHORS |
| PPR1 | CL42 | CAHORS |
| PPR1 | CL46 | CAHORS |
| PPR1 | CL62 | CAHORS |
| PPR1 | CL65 | CAHORS |
| PPR1 | CL68 | CAHORS |
| PPR1 | CL73 | CAHORS |
| PPR1 | CL86 | CAHORS |
| PPR1 | CL100 | CAHORS |
| PPR1 | CL113 | CAHORS |
| PPR1 | CL180 | CAHORS |
| PPR1 | CL188 | CAHORS |
| PPR1 | CL257 | CAHORS |
| PPR1 | CL288 | CAHORS |
| PPR1 | CL305 | CAHORS |
| PPR1 | CL306 | CAHORS |
| PPR1 | CL334 | CAHORS |
| PPR1 | CL343 | CAHORS |
| PPR1 | CL344 | CAHORS |
| PPR1 | CM61 | CAHORS |
| PPR1 | CM74 | CAHORS |
| PPR1 | CM96 | CAHORS |
| PPR1 | CM140 | CAHORS |
| PPR1 | CM177 | CAHORS |
| PPR1 | CM185 | CAHORS |
| PPR1 | CM223 | CAHORS |
| PPR1 | CM226 | CAHORS |
| PPR1 | CM227 | CAHORS |
| PPR1 | CM228 | CAHORS |
| PPR1 | CM240 | CAHORS |
| PPR1 | CM246 | CAHORS |
| PPR1 | CM247 | CAHORS |
| PPR1 | CM271 | CAHORS |
| PPR1 | CM282 | CAHORS |

| | | |
|------|-------|--------|
| PPR1 | CM285 | CAHORS |
| PPR1 | CM287 | CAHORS |
| PPR1 | CM288 | CAHORS |
| PPR1 | CM291 | CAHORS |
| PPR1 | CM316 | CAHORS |
| PPR1 | CN32 | CAHORS |
| PPR1 | CN46 | CAHORS |
| PPR1 | CN52 | CAHORS |
| PPR1 | CN54 | CAHORS |
| PPR1 | CN55 | CAHORS |
| PPR1 | CN57 | CAHORS |
| PPR1 | CN59 | CAHORS |
| PPR1 | CN104 | CAHORS |
| PPR1 | CN269 | CAHORS |
| PPR1 | CN275 | CAHORS |
| PPR1 | CN280 | CAHORS |
| PPR1 | CN282 | CAHORS |
| PPR1 | CN283 | CAHORS |
| PPR1 | CN286 | CAHORS |
| PPR1 | CN288 | CAHORS |
| PPR1 | CN290 | CAHORS |
| PPR1 | CO12 | CAHORS |
| PPR1 | CO87 | CAHORS |
| PPR1 | CO105 | CAHORS |
| PPR1 | CO106 | CAHORS |
| PPR1 | CO125 | CAHORS |
| PPR1 | CO141 | CAHORS |
| PPR1 | CO146 | CAHORS |
| PPR1 | CO156 | CAHORS |
| PPR1 | CO206 | CAHORS |
| PPR1 | CO230 | CAHORS |
| PPR1 | CS15 | CAHORS |
| PPR1 | CS25 | CAHORS |
| PPR1 | CS32 | CAHORS |
| PPR1 | CS36 | CAHORS |
| PPR1 | CS86 | CAHORS |
| PPR1 | CS156 | CAHORS |
| PPR1 | CS179 | CAHORS |
| PPR1 | CS181 | CAHORS |
| PPR1 | CS239 | CAHORS |
| PPR1 | CS304 | CAHORS |
| PPR1 | CS306 | CAHORS |
| PPR1 | CS313 | CAHORS |
| PPR1 | CT33 | CAHORS |
| PPR1 | CT34 | CAHORS |
| PPR1 | CY10 | CAHORS |
| PPR1 | CY24 | CAHORS |
| PPR1 | CY100 | CAHORS |
| PPR1 | CY116 | CAHORS |
| PPR1 | CY142 | CAHORS |
| PPR1 | CY154 | CAHORS |
| PPR1 | CY199 | CAHORS |
| PPR1 | CY200 | CAHORS |
| PPR1 | CY211 | CAHORS |
| PPR1 | CY225 | CAHORS |
| PPR1 | CY226 | CAHORS |
| PPR1 | CY227 | CAHORS |
| PPR1 | CY229 | CAHORS |
| PPR1 | CY230 | CAHORS |
| PPR1 | CY231 | CAHORS |
| PPR1 | CZ377 | CAHORS |
| PPR1 | CZ383 | CAHORS |
| PPR1 | CZ417 | CAHORS |
| PPR1 | CZ426 | CAHORS |
| PPR1 | DE190 | CAHORS |
| PPR1 | DV35 | CAHORS |
| PPR1 | DV65 | CAHORS |
| PPR1 | DV82 | CAHORS |
| PPR1 | DV148 | CAHORS |
| PPR1 | DV260 | CAHORS |
| PPR1 | DV282 | CAHORS |
| PPR1 | DV318 | CAHORS |
| PPR1 | DV342 | CAHORS |
| PPR1 | DV346 | CAHORS |

| | | |
|------|-------|--------|
| PPR1 | DV378 | CAHORS |
| PPR1 | DV380 | CAHORS |
| PPR1 | DV545 | CAHORS |
| PPR1 | DV546 | CAHORS |
| PPR1 | DV567 | CAHORS |
| PPR1 | DV605 | CAHORS |
| PPR1 | DV661 | CAHORS |
| PPR1 | DV678 | CAHORS |
| PPR1 | BM116 | CAHORS |
| PPR1 | BM291 | CAHORS |
| PPR1 | CI24 | CAHORS |
| PPR1 | CI34 | CAHORS |
| PPR1 | CI43 | CAHORS |
| PPR1 | CI44 | CAHORS |
| PPR1 | CI46 | CAHORS |
| PPR1 | CI60 | CAHORS |
| PPR1 | CI74 | CAHORS |
| PPR1 | CI83 | CAHORS |
| PPR1 | CI84 | CAHORS |
| PPR1 | CI87 | CAHORS |
| PPR1 | CI125 | CAHORS |
| PPR1 | CI144 | CAHORS |
| PPR1 | CI149 | CAHORS |
| PPR1 | CI164 | CAHORS |
| PPR1 | CI174 | CAHORS |
| PPR1 | CI185 | CAHORS |
| PPR1 | CI198 | CAHORS |
| PPR1 | CI209 | CAHORS |
| PPR1 | CI219 | CAHORS |
| PPR1 | CI235 | CAHORS |
| PPR1 | CI253 | CAHORS |
| PPR1 | CI257 | CAHORS |
| PPR1 | CI258 | CAHORS |
| PPR1 | CI318 | CAHORS |
| PPR1 | CI319 | CAHORS |
| PPR1 | CI339 | CAHORS |
| PPR1 | CI342 | CAHORS |
| PPR1 | CI379 | CAHORS |
| PPR1 | CI389 | CAHORS |
| PPR1 | CK10 | CAHORS |
| PPR1 | CK24 | CAHORS |
| PPR1 | CK37 | CAHORS |
| PPR1 | CK45 | CAHORS |
| PPR1 | CK119 | CAHORS |
| PPR1 | CK123 | CAHORS |
| PPR1 | CK137 | CAHORS |
| PPR1 | CK176 | CAHORS |
| PPR1 | CK251 | CAHORS |
| PPR1 | CK260 | CAHORS |
| PPR1 | CK268 | CAHORS |
| PPR1 | CK273 | CAHORS |
| PPR1 | CK299 | CAHORS |
| PPR1 | CK300 | CAHORS |
| PPR1 | CK342 | CAHORS |
| PPR1 | CK347 | CAHORS |
| PPR1 | CK348 | CAHORS |
| PPR1 | CL32 | CAHORS |
| PPR1 | CL45 | CAHORS |
| PPR1 | CL50 | CAHORS |
| PPR1 | CL70 | CAHORS |
| PPR1 | CL79 | CAHORS |
| PPR1 | CL85 | CAHORS |
| PPR1 | CL98 | CAHORS |
| PPR1 | CL121 | CAHORS |
| PPR1 | CL125 | CAHORS |
| PPR1 | CL133 | CAHORS |
| PPR1 | CL135 | CAHORS |
| PPR1 | CL140 | CAHORS |
| PPR1 | CL143 | CAHORS |
| PPR1 | CL153 | CAHORS |
| PPR1 | CL219 | CAHORS |
| PPR1 | CL261 | CAHORS |
| PPR1 | CL315 | CAHORS |
| PPR1 | CL320 | CAHORS |

| | | |
|------|-------|--------|
| PPR1 | CM15 | CAHORS |
| PPR1 | CM16 | CAHORS |
| PPR1 | CM42 | CAHORS |
| PPR1 | CM88 | CAHORS |
| PPR1 | CM99 | CAHORS |
| PPR1 | CM89 | CAHORS |
| PPR1 | CM101 | CAHORS |
| PPR1 | CM103 | CAHORS |
| PPR1 | CM184 | CAHORS |
| PPR1 | CM182 | CAHORS |
| PPR1 | CM203 | CAHORS |
| PPR1 | CM222 | CAHORS |
| PPR1 | CM224 | CAHORS |
| PPR1 | CM257 | CAHORS |
| PPR1 | CM256 | CAHORS |
| PPR1 | CM270 | CAHORS |
| PPR1 | CM294 | CAHORS |
| PPR1 | CM297 | CAHORS |
| PPR1 | CM312 | CAHORS |
| PPR1 | CM314 | CAHORS |
| PPR1 | CN14 | CAHORS |
| PPR1 | CN16 | CAHORS |
| PPR1 | CN23 | CAHORS |
| PPR1 | CN27 | CAHORS |
| PPR1 | CN30 | CAHORS |
| PPR1 | CN31 | CAHORS |
| PPR1 | CN43 | CAHORS |
| PPR1 | CN47 | CAHORS |
| PPR1 | CN53 | CAHORS |
| PPR1 | CN58 | CAHORS |
| PPR1 | CN77 | CAHORS |
| PPR1 | CN78 | CAHORS |
| PPR1 | CN86 | CAHORS |
| PPR1 | CN291 | CAHORS |
| PPR1 | CN299 | CAHORS |
| PPR1 | CN300 | CAHORS |
| PPR1 | CN307 | CAHORS |
| PPR1 | CN322 | CAHORS |
| PPR1 | CN331 | CAHORS |
| PPR1 | CN135 | CAHORS |
| PPR1 | CN351 | CAHORS |
| PPR1 | CN361 | CAHORS |
| PPR1 | CN368 | CAHORS |
| PPR1 | CN369 | CAHORS |
| PPR1 | CN371 | CAHORS |
| PPR1 | CN375 | CAHORS |
| PPR1 | CO28 | CAHORS |
| PPR1 | CO90 | CAHORS |
| PPR1 | CO155 | CAHORS |
| PPR1 | CO189 | CAHORS |
| PPR1 | CO199 | CAHORS |
| PPR1 | CO210 | CAHORS |
| PPR1 | CO223 | CAHORS |
| PPR1 | CS159 | CAHORS |
| PPR1 | CS160 | CAHORS |
| PPR1 | CS198 | CAHORS |
| PPR1 | CS203 | CAHORS |
| PPR1 | CS228 | CAHORS |
| PPR1 | CS233 | CAHORS |
| PPR1 | CS248 | CAHORS |
| PPR1 | CT31 | CAHORS |
| PPR1 | CY19 | CAHORS |
| PPR1 | CY47 | CAHORS |
| PPR1 | CY48 | CAHORS |
| PPR1 | CY93 | CAHORS |
| PPR1 | CY96 | CAHORS |
| PPR1 | CY113 | CAHORS |
| PPR1 | CY114 | CAHORS |
| PPR1 | CY123 | CAHORS |
| PPR1 | CY136 | CAHORS |
| PPR1 | CY137 | CAHORS |
| PPR1 | CY140 | CAHORS |
| PPR1 | CY152 | CAHORS |
| PPR1 | CY156 | CAHORS |

| | | |
|------|-------|--------|
| PPR1 | CY192 | CAHORS |
| PPR1 | CY209 | CAHORS |
| PPR1 | CY237 | CAHORS |
| PPR1 | CZ330 | CAHORS |
| PPR1 | CZ359 | CAHORS |
| PPR1 | CZ390 | CAHORS |
| PPR1 | CZ395 | CAHORS |
| PPR1 | CZ396 | CAHORS |
| PPR1 | CZ399 | CAHORS |
| PPR1 | CZ412 | CAHORS |
| PPR1 | CZ414 | CAHORS |
| PPR1 | CZ422 | CAHORS |
| PPR1 | DE90 | CAHORS |
| PPR1 | DE103 | CAHORS |
| PPR1 | DE115 | CAHORS |
| PPR1 | DE118 | CAHORS |
| PPR1 | DE196 | CAHORS |
| PPR1 | DE254 | CAHORS |
| PPR1 | DE255 | CAHORS |
| PPR1 | DE281 | CAHORS |
| PPR1 | DE284 | CAHORS |
| PPR1 | DE287 | CAHORS |
| PPR1 | DE289 | CAHORS |
| PPR1 | DE291 | CAHORS |
| PPR1 | DE295 | CAHORS |
| PPR1 | DE300 | CAHORS |
| PPR1 | DV12 | CAHORS |
| PPR1 | DV14 | CAHORS |
| PPR1 | DV17 | CAHORS |
| PPR1 | DV167 | CAHORS |
| PPR1 | DV180 | CAHORS |
| PPR1 | DV292 | CAHORS |
| PPR1 | DV316 | CAHORS |
| PPR1 | DV317 | CAHORS |
| PPR1 | DV333 | CAHORS |
| PPR1 | DV361 | CAHORS |
| PPR1 | DV407 | CAHORS |
| PPR1 | DV535 | CAHORS |
| PPR1 | DV583 | CAHORS |
| PPR1 | DV595 | CAHORS |
| PPR1 | DV597 | CAHORS |
| PPR1 | DV600 | CAHORS |
| PPR1 | DV601 | CAHORS |
| PPR1 | DV511 | CAHORS |
| PPR1 | DV524 | CAHORS |
| PPR1 | DV525 | CAHORS |
| PPR1 | DV540 | CAHORS |
| PPR1 | DV543 | CAHORS |
| PPR1 | DV547 | CAHORS |
| PPR1 | DV650 | CAHORS |
| PPR1 | DV652 | CAHORS |
| PPR1 | DV656 | CAHORS |
| PPR1 | DV667 | CAHORS |
| PPR1 | CI135 | CAHORS |
| PPR1 | CI150 | CAHORS |
| PPR1 | CI175 | CAHORS |
| PPR1 | CK19 | CAHORS |
| PPR1 | CK159 | CAHORS |
| PPR1 | CM218 | CAHORS |
| PPR1 | CN301 | CAHORS |
| PPR1 | CN337 | CAHORS |
| PPR1 | CN362 | CAHORS |
| PPR1 | CS151 | CAHORS |
| PPR1 | CS260 | CAHORS |
| PPR1 | CY49 | CAHORS |
| PPR1 | CY139 | CAHORS |
| PPR1 | DV267 | CAHORS |
| PPR1 | DV371 | CAHORS |
| PPR1 | DV399 | CAHORS |
| PPR1 | CI214 | CAHORS |
| PPR1 | CL89 | CAHORS |
| PPR1 | CN43 | CAHORS |
| PPR1 | CS11 | CAHORS |
| PPR1 | CS19 | CAHORS |

| | | |
|------|-------|--------|
| PPR1 | CS221 | CAHORS |
| PPR1 | CS324 | CAHORS |
| PPR1 | CT17 | CAHORS |
| PPR1 | CT417 | CAHORS |
| PPR1 | CY35 | CAHORS |
| PPR1 | CY99 | CAHORS |
| PPR1 | CY219 | CAHORS |
| PPR1 | CZ113 | CAHORS |
| PPR1 | DE262 | CAHORS |
| PPR1 | DV579 | CAHORS |
| PPR1 | CK221 | CAHORS |
| PPR1 | CL299 | CAHORS |
| PPR1 | CL307 | CAHORS |
| PPR1 | CM93 | CAHORS |
| PPR1 | CN325 | CAHORS |
| PPR1 | DV146 | CAHORS |
| PPR1 | DV568 | CAHORS |
| PPR1 | C169 | CAHORS |
| PPR1 | CI171 | CAHORS |
| PPR1 | CI317 | CAHORS |
| PPR1 | CI330 | CAHORS |
| PPR1 | CK298 | CAHORS |
| PPR1 | CK318 | CAHORS |
| PPR1 | CL250 | CAHORS |
| PPR1 | CL340 | CAHORS |
| PPR1 | CM11 | CAHORS |
| PPR1 | CM204 | CAHORS |
| PPR1 | CN304 | CAHORS |
| PPR1 | CY217 | CAHORS |
| PPR1 | DV51 | CAHORS |
| PPR1 | C150 | CAHORS |
| PPR1 | CI140 | CAHORS |
| PPR1 | CK101 | CAHORS |
| PPR1 | CK250 | CAHORS |
| PPR1 | CM210 | CAHORS |
| PPR1 | CY42 | CAHORS |
| PPR1 | CI36 | CAHORS |
| PPR1 | CI337 | CAHORS |
| PPR1 | CI36 | CAHORS |
| PPR1 | CI337 | CAHORS |
| PPR1 | CK207 | CAHORS |
| PPR1 | CK340 | CAHORS |
| PPR1 | CN40 | CAHORS |
| PPR1 | CN74 | CAHORS |
| PPR1 | CN316 | CAHORS |
| PPR1 | CS330 | CAHORS |
| PPR1 | CY51 | CAHORS |
| PPR1 | DV135 | CAHORS |
| PPR1 | DV527 | CAHORS |
| PPR1 | CI77 | CAHORS |
| PPR1 | CI256 | CAHORS |
| PPR1 | CK328 | CAHORS |
| PPR1 | CL303 | CAHORS |
| PPR1 | CM87 | CAHORS |
| PPR1 | CM241 | CAHORS |
| PPR1 | CN13 | CAHORS |
| PPR1 | CO207 | CAHORS |
| PPR1 | CZ97 | CAHORS |
| PPR1 | CZ183 | CAHORS |
| PPR1 | CK227 | CAHORS |
| PPR1 | CB45 | CAHORS |
| PPR1 | CL59 | CAHORS |
| PPR1 | CL176 | CAHORS |
| PPR1 | CN75 | CAHORS |
| PPR1 | CN379 | CAHORS |
| PPR1 | CO93 | CAHORS |
| PPR1 | CY36 | CAHORS |
| PPR1 | CY151 | CAHORS |
| PPR1 | CZ428 | CAHORS |
| PPR1 | DV83 | CAHORS |
| PPR1 | DV265 | CAHORS |
| PPR1 | CI260 | CAHORS |
| PPR1 | CK29 | CAHORS |
| PPR1 | CK187 | CAHORS |
| PPR1 | CK191 | CAHORS |

| | | |
|------|-------|--------|
| PPR1 | CL327 | CAHORS |
| PPR1 | CM255 | CAHORS |
| PPR1 | CM306 | CAHORS |
| PPR1 | CN72 | CAHORS |
| PPR1 | CS45 | CAHORS |
| PPR1 | CZ320 | CAHORS |
| PPR1 | CZ432 | CAHORS |
| PPR1 | CS298 | CAHORS |
| PPR1 | CK171 | CAHORS |
| PPR1 | CM231 | CAHORS |
| PPR1 | CN65 | CAHORS |
| PPR1 | CN134 | CAHORS |
| PPR1 | CO20 | CAHORS |
| PPR1 | DY114 | CAHORS |
| PPR1 | DV217 | CAHORS |
| PPR1 | CI110 | CAHORS |
| PPR1 | CI117 | CAHORS |
| PPR1 | CI255 | CAHORS |
| PPR1 | CL163 | CAHORS |
| PPR1 | CL354 | CAHORS |
| PPR1 | CM198 | CAHORS |
| PPR1 | CN82 | CAHORS |
| PPR1 | CO153 | CAHORS |
| PPR1 | DV572 | CAHORS |
| PPR1 | DV644 | CAHORS |
| PPR1 | CK31 | CAHORS |
| PPR1 | CL22 | CAHORS |
| PPR1 | CL29 | CAHORS |
| PPR1 | CM11 | CAHORS |
| PPR1 | CM206 | CAHORS |
| PPR1 | CM207 | CAHORS |
| PPR1 | CM272 | CAHORS |
| PPR1 | CN114 | CAHORS |
| PPR1 | CS53 | CAHORS |
| PPR1 | CS153 | CAHORS |
| PPR1 | CS184 | CAHORS |
| PPR1 | DE91 | CAHORS |
| PPR1 | CI352 | CAHORS |
| PPR1 | CK158 | CAHORS |
| PPR1 | CK235 | CAHORS |
| PPR1 | CK311 | CAHORS |
| PPR1 | CL297 | CAHORS |
| PPR1 | CM86 | CAHORS |
| PPR1 | CN349 | CAHORS |
| PPR1 | CN356 | CAHORS |
| PPR1 | CO197 | CAHORS |
| PPR1 | CO213 | CAHORS |
| PPR1 | CT419 | CAHORS |
| PPR1 | CY148 | CAHORS |
| PPR1 | CZ379 | CAHORS |
| PPR1 | DV263 | CAHORS |
| PPR1 | CI132 | CAHORS |
| PPR1 | CI139 | CAHORS |
| PPR1 | CI160 | CAHORS |
| PPR1 | CL94 | CAHORS |
| PPR1 | CM315 | CAHORS |
| PPR1 | CN18 | CAHORS |
| PPR1 | CS60 | CAHORS |
| PPR1 | CS180 | CAHORS |
| PPR1 | CY28 | CAHORS |
| PPR1 | CI142 | CAHORS |
| PPR1 | CI228 | CAHORS |
| PPR1 | CI247 | CAHORS |
| PPR1 | CI335 | CAHORS |
| PPR1 | CL18 | CAHORS |
| PPR1 | CL357 | CAHORS |
| PPR1 | CM232 | CAHORS |
| PPR1 | CM269 | CAHORS |
| PPR1 | CN357 | CAHORS |
| PPR1 | CS54 | CAHORS |
| PPR1 | CS218 | CAHORS |
| PPR1 | CS322 | CAHORS |
| PPR1 | CY43 | CAHORS |
| PPR1 | DE264 | CAHORS |

| | | |
|------|-------|--------|
| PPR1 | CI215 | CAHORS |
| PPR1 | CI280 | CAHORS |
| PPR1 | CK23 | CAHORS |
| PPR1 | CK43 | CAHORS |
| PPR1 | CK320 | CAHORS |
| PPR1 | CK324 | CAHORS |
| PPR1 | CL150 | CAHORS |
| PPR1 | CL293 | CAHORS |
| PPR1 | CM58 | CAHORS |
| PPR1 | CM229 | CAHORS |
| PPR1 | CM67 | CAHORS |
| PPR1 | CS29 | CAHORS |
| PPR1 | CS219 | CAHORS |
| PPR1 | CZ63 | CAHORS |
| PPR1 | DV402 | CAHORS |
| PPR1 | CK283 | CAHORS |
| PPR1 | CO92 | CAHORS |
| PPR1 | CS44 | CAHORS |
| PPR1 | CS155 | CAHORS |
| PPR1 | CZ74 | CAHORS |
| PPR1 | CI153 | CAHORS |
| PPR1 | BM314 | CAHORS |
| PPR1 | CI62 | CAHORS |
| PPR1 | CI57 | CAHORS |
| PPR1 | CI80 | CAHORS |
| PPR1 | CI76 | CAHORS |
| PPR1 | CI103 | CAHORS |
| PPR1 | CI104 | CAHORS |
| PPR1 | CI152 | CAHORS |
| PPR1 | CI221 | CAHORS |
| PPR1 | CI242 | CAHORS |
| PPR1 | CI286 | CAHORS |
| PPR1 | CI324 | CAHORS |
| PPR1 | CI331 | CAHORS |
| PPR1 | CI344 | CAHORS |
| PPR1 | CI348 | CAHORS |
| PPR1 | CI391 | CAHORS |
| PPR1 | CK58 | CAHORS |
| PPR1 | CK150 | CAHORS |
| PPR1 | CK175 | CAHORS |
| PPR1 | CK293 | CAHORS |
| PPR1 | CK253 | CAHORS |
| PPR1 | CK337 | CAHORS |
| PPR1 | CK317 | CAHORS |
| PPR1 | CL87 | CAHORS |
| PPR1 | CK358 | CAHORS |
| PPR1 | CL41 | CAHORS |
| PPR1 | CL166 | CAHORS |
| PPR1 | CL190 | CAHORS |
| PPR1 | CL271 | CAHORS |
| PPR1 | CL338 | CAHORS |
| PPR1 | CM234 | CAHORS |
| PPR1 | CM36 | CAHORS |
| PPR1 | CM236 | CAHORS |
| PPR1 | CM134 | CAHORS |
| PPR1 | CM211 | CAHORS |
| PPR1 | CN376 | CAHORS |
| PPR1 | CN344 | CAHORS |
| PPR1 | CO114 | CAHORS |
| PPR1 | CZ118 | CAHORS |
| PPR1 | CY204 | CAHORS |
| PPR1 | CY220 | CAHORS |
| PPR1 | CY45 | CAHORS |
| PPR1 | CY150 | CAHORS |
| PPR1 | CY132 | CAHORS |
| PPR1 | DV51 | CAHORS |
| PPR1 | DV405 | CAHORS |
| PPR1 | DV285 | CAHORS |
| PPR1 | DV662 | CAHORS |
| PPR1 | DV508 | CAHORS |
| PPR1 | DV556 | CAHORS |
| PPR1 | DV670 | CAHORS |
| PPR1 | DV577 | CAHORS |
| PPR1 | CK95 | CAHORS |

| | | |
|------|-------|--------|
| PPR1 | DV519 | CAHORS |
| PPR1 | BM151 | CAHORS |
| PPR1 | C151 | CAHORS |
| PPR1 | C165 | CAHORS |
| PPR1 | C165 | CAHORS |
| PPR1 | CL111 | CAHORS |
| PPR1 | CL131 | CAHORS |
| PPR1 | CL155 | CAHORS |
| PPR1 | CL166 | CAHORS |
| PPR1 | CL213 | CAHORS |
| PPR1 | CL243 | CAHORS |
| PPR1 | CL273 | CAHORS |
| PPR1 | CL340 | CAHORS |
| PPR1 | CL326 | CAHORS |
| PPR1 | CL383 | CAHORS |
| PPR1 | CK31 | CAHORS |
| PPR1 | CK44 | CAHORS |
| PPR1 | CK73 | CAHORS |
| PPR1 | CK147 | CAHORS |
| PPR1 | CK239 | CAHORS |
| PPR1 | CK294 | CAHORS |
| PPR1 | CK245 | CAHORS |
| PPR1 | CK301 | CAHORS |
| PPR1 | CL119 | CAHORS |
| PPR1 | CL23 | CAHORS |
| PPR1 | CL88 | CAHORS |
| PPR1 | CL91 | CAHORS |
| PPR1 | CL117 | CAHORS |
| PPR1 | CL124 | CAHORS |
| PPR1 | CL185 | CAHORS |
| PPR1 | CL201 | CAHORS |
| PPR1 | CL309 | CAHORS |
| PPR1 | CM30 | CAHORS |
| PPR1 | CM82 | CAHORS |
| PPR1 | CM78 | CAHORS |
| PPR1 | CM215 | CAHORS |
| PPR1 | CM283 | CAHORS |
| PPR1 | CM300 | CAHORS |
| PPR1 | CM62 | CAHORS |
| PPR1 | CN305 | CAHORS |
| PPR1 | CN271 | CAHORS |
| PPR1 | CN342 | CAHORS |
| PPR1 | CO115 | CAHORS |
| PPR1 | CO229 | CAHORS |
| PPR1 | CS27 | CAHORS |
| PPR1 | CS134 | CAHORS |
| PPR1 | CS310 | CAHORS |
| PPR1 | CY101 | CAHORS |
| PPR1 | CY149 | CAHORS |
| PPR1 | CY236 | CAHORS |
| PPR1 | CZ57 | CAHORS |
| PPR1 | CZ69 | CAHORS |
| PPR1 | DE251 | CAHORS |
| PPR1 | DV58 | CAHORS |
| PPR1 | DV60 | CAHORS |
| PPR1 | DV147 | CAHORS |
| PPR1 | DV336 | CAHORS |
| PPR1 | DV558 | CAHORS |
| PPR1 | DV676 | CAHORS |
| PPR1 | CL330 | CAHORS |
| PPR1 | BM152 | CAHORS |
| PPR1 | BM210 | CAHORS |
| PPR1 | CL32 | CAHORS |
| PPR1 | CL40 | CAHORS |
| PPR1 | CL154 | CAHORS |
| PPR1 | CL203 | CAHORS |
| PPR1 | CL306 | CAHORS |
| PPR1 | CL314 | CAHORS |
| PPR1 | CK162 | CAHORS |
| PPR1 | CK296 | CAHORS |
| PPR1 | CK297 | CAHORS |
| PPR1 | CK352 | CAHORS |
| PPR1 | CL11 | CAHORS |
| PPR1 | CL168 | CAHORS |

| | | |
|------|-------|--------|
| PPR1 | CL272 | CAHORS |
| PPR1 | CL302 | CAHORS |
| PPR1 | CM29 | CAHORS |
| PPR1 | CM70 | CAHORS |
| PPR1 | CM71 | CAHORS |
| PPR1 | CM60 | CAHORS |
| PPR1 | CN341 | CAHORS |
| PPR1 | CO91 | CAHORS |
| PPR1 | CZ120 | CAHORS |
| PPR1 | DE119 | CAHORS |
| PPR1 | DE286 | CAHORS |
| PPR1 | DV57 | CAHORS |
| PPR1 | DV298 | CAHORS |
| PPR1 | CM311 | CAHORS |
| PPR1 | CY208 | CAHORS |
| PPR1 | CY206 | CAHORS |
| PPR1 | DV560 | CAHORS |
| PPR1 | DW332 | CAHORS |
| PPR1 | DW106 | CAHORS |
| PPR1 | DV297 | CAHORS |
| PPR1 | CN52 | CAHORS |
| PPR1 | CN104 | CAHORS |
| PPR1 | CS185 | CAHORS |
| PPR1 | CL131 | CAHORS |
| PPR1 | CZ427 | CAHORS |
| PPR1 | CL301 | CAHORS |
| PPR1 | CL127 | CAHORS |
| PPR1 | CL105 | CAHORS |
| PPR1 | A2061 | CAHORS |
| PPR1 | A2072 | CAHORS |
| PPR1 | A2074 | CAHORS |
| PPR1 | A1553 | CAHORS |
| PPR1 | A907 | CAHORS |
| PPR1 | A910 | CAHORS |
| PPR1 | A897 | CAHORS |
| PPR1 | A215 | CAHORS |
| PPR1 | A217 | CAHORS |
| PPR1 | A143 | CAHORS |
| PPR1 | A204 | CAHORS |
| PPR1 | A137 | CAHORS |
| PPR1 | A134 | CAHORS |
| PPR1 | A205 | CAHORS |
| PPR1 | A135 | CAHORS |
| PPR1 | A171 | CAHORS |
| PPR1 | A172 | CAHORS |
| PPR1 | A203 | CAHORS |
| PPR1 | A237 | CAHORS |
| PPR1 | A288 | CAHORS |
| PPR1 | A272 | CAHORS |
| PPR1 | A1498 | CAHORS |
| PPR1 | A296 | CAHORS |
| PPR1 | A325 | CAHORS |
| PPR1 | A317 | CAHORS |
| PPR1 | A916 | CAHORS |
| PPR1 | A323 | CAHORS |
| PPR1 | A1180 | CAHORS |
| PPR1 | A1227 | CAHORS |
| PPR1 | A654 | CAHORS |
| PPR1 | A655 | CAHORS |
| PPR1 | A1118 | CAHORS |
| PPR1 | A677 | CAHORS |
| PPR1 | A681 | CAHORS |
| PPR1 | A648 | CAHORS |
| PPR1 | A682 | CAHORS |
| PPR1 | A676 | CAHORS |
| PPR1 | A898 | CAHORS |
| PPR1 | A767 | CAHORS |
| PPR1 | A899 | CAHORS |
| PPR1 | A901 | CAHORS |
| PPR1 | A904 | CAHORS |
| PPR1 | A1123 | CAHORS |
| PPR1 | A1522 | CAHORS |
| PPR1 | A1139 | CAHORS |
| PPR1 | A913 | CAHORS |

| | | |
|------|-------|---------|
| PPR1 | AN118 | CIEURAC |
| PPR1 | AN262 | CIEURAC |
| PPR1 | AN121 | CIEURAC |
| PPR1 | AN263 | CIEURAC |
| PPR1 | AN189 | CIEURAC |
| PPR1 | AN145 | CIEURAC |
| PPR1 | AN160 | CIEURAC |
| PPR1 | AN159 | CIEURAC |
| PPR1 | AN251 | CIEURAC |
| PPR1 | AN185 | CIEURAC |
| PPR1 | AN166 | CIEURAC |
| PPR1 | AN168 | CIEURAC |
| PPR1 | AN248 | CIEURAC |
| PPR1 | AN172 | CIEURAC |
| PPR1 | AN175 | CIEURAC |
| PPR1 | AN176 | CIEURAC |
| PPR1 | AN177 | CIEURAC |
| PPR1 | AN179 | CIEURAC |
| PPR1 | AN182 | CIEURAC |
| PPR1 | AN183 | CIEURAC |
| PPR1 | AN190 | CIEURAC |
| PPR1 | AN270 | CIEURAC |
| PPR1 | AN198 | CIEURAC |
| PPR1 | AN247 | CIEURAC |
| PPR1 | AN264 | CIEURAC |
| PPR1 | AN240 | CIEURAC |
| PPR1 | AN243 | CIEURAC |
| PPR1 | AN242 | CIEURAC |
| PPR1 | AN241 | CIEURAC |
| PPR1 | AN265 | CIEURAC |
| PPR1 | AN266 | CIEURAC |
| PPR1 | AN246 | CIEURAC |
| PPR1 | AN253 | CIEURAC |
| PPR1 | AN256 | CIEURAC |
| PPR1 | AN258 | CIEURAC |
| PPR1 | AN259 | CIEURAC |
| PPR1 | AN261 | CIEURAC |
| PPR1 | AN268 | CIEURAC |
| PPR1 | AN283 | CIEURAC |
| PPR1 | AN285 | CIEURAC |
| PPR1 | AN293 | CIEURAC |
| PPR1 | AN288 | CIEURAC |
| PPR1 | AN297 | CIEURAC |
| PPR1 | AN301 | CIEURAC |
| PPR1 | AN303 | CIEURAC |
| PPR1 | AM149 | CIEURAC |
| PPR1 | AM197 | CIEURAC |
| PPR1 | AM219 | CIEURAC |
| PPR1 | AN204 | CIEURAC |
| PPR1 | AM220 | CIEURAC |
| PPR1 | AM166 | CIEURAC |
| PPR1 | AM228 | CIEURAC |
| PPR1 | AM232 | CIEURAC |
| PPR1 | AM256 | CIEURAC |
| PPR1 | AM324 | CIEURAC |
| PPR1 | AN149 | CIEURAC |
| PPR1 | AN147 | CIEURAC |
| PPR1 | AN131 | CIEURAC |
| PPR1 | AN141 | CIEURAC |
| PPR1 | AN140 | CIEURAC |
| PPR1 | AN114 | CIEURAC |
| PPR1 | AN201 | CIEURAC |
| PPR1 | AM405 | CIEURAC |
| PPR1 | AM218 | CIEURAC |
| PPR1 | AM163 | CIEURAC |
| PPR1 | AM162 | CIEURAC |
| PPR1 | AM155 | CIEURAC |
| PPR1 | AM217 | CIEURAC |
| PPR1 | AM313 | CIEURAC |
| PPR1 | AM404 | CIEURAC |
| PPR1 | AM408 | CIEURAC |
| PPR1 | AN132 | CIEURAC |
| PPR1 | AM226 | CIEURAC |
| PPR1 | AM225 | CIEURAC |

| | | |
|------|-------|---------|
| PPR1 | AN130 | CIEURAC |
| PPR1 | AN134 | CIEURAC |
| PPR1 | AN130 | CIEURAC |
| PPR1 | AN137 | CIEURAC |
| PPR1 | AM146 | CIEURAC |
| PPR1 | AM173 | CIEURAC |
| PPR1 | AN133 | CIEURAC |
| PPR1 | AM152 | CIEURAC |
| PPR1 | AN66 | CIEURAC |
| PPR1 | AN129 | CIEURAC |
| PPR1 | AM310 | CIEURAC |
| PPR1 | AM154 | CIEURAC |
| PPR1 | AN244 | CIEURAC |
| PPR1 | AN65 | CIEURAC |
| PPR1 | AN59 | CIEURAC |
| PPR1 | AN63 | CIEURAC |
| PPR1 | AM315 | CIEURAC |
| PPR1 | AM233 | CIEURAC |
| PPR1 | AN127 | CIEURAC |
| PPR1 | AN291 | CIEURAC |
| PPR1 | AN29 | CIEURAC |
| PPR1 | AN320 | CIEURAC |
| PPR1 | AM172 | CIEURAC |
| PPR1 | AM177 | CIEURAC |
| PPR1 | AM179 | CIEURAC |
| PPR1 | AM184 | CIEURAC |
| PPR1 | AM191 | CIEURAC |
| PPR1 | AM193 | CIEURAC |
| PPR1 | AM196 | CIEURAC |
| PPR1 | AM200 | CIEURAC |
| PPR1 | AM201 | CIEURAC |
| PPR1 | AM207 | CIEURAC |
| PPR1 | AM208 | CIEURAC |
| PPR1 | AM209 | CIEURAC |
| PPR1 | AM211 | CIEURAC |
| PPR1 | AM212 | CIEURAC |
| PPR1 | AM227 | CIEURAC |
| PPR1 | AM234 | CIEURAC |
| PPR1 | AM410 | CIEURAC |
| PPR1 | AM412 | CIEURAC |
| PPR1 | AM413 | CIEURAC |
| PPR1 | AM414 | CIEURAC |
| PPR1 | AM415 | CIEURAC |
| PPR1 | AM416 | CIEURAC |
| PPR1 | AM418 | CIEURAC |
| PPR1 | AM419 | CIEURAC |
| PPR1 | AM421 | CIEURAC |
| PPR1 | AM422 | CIEURAC |
| PPR1 | AM424 | CIEURAC |
| PPR1 | AM426 | CIEURAC |
| PPR1 | AM428 | CIEURAC |
| PPR1 | AM432 | CIEURAC |
| PPR1 | AM433 | CIEURAC |
| PPR1 | AM435 | CIEURAC |
| PPR1 | AM438 | CIEURAC |
| PPR1 | AM439 | CIEURAC |
| PPR1 | AM441 | CIEURAC |
| PPR1 | AM442 | CIEURAC |
| PPR1 | AM444 | CIEURAC |
| PPR1 | AM445 | CIEURAC |
| PPR1 | AM447 | CIEURAC |
| PPR1 | AM448 | CIEURAC |
| PPR1 | AM450 | CIEURAC |
| PPR1 | AM451 | CIEURAC |
| PPR1 | AM454 | CIEURAC |
| PPR1 | AM456 | CIEURAC |
| PPR1 | AM457 | CIEURAC |
| PPR1 | AM459 | CIEURAC |
| PPR1 | AM460 | CIEURAC |
| PPR1 | AM462 | CIEURAC |
| PPR1 | AM463 | CIEURAC |
| PPR1 | AM464 | CIEURAC |
| PPR1 | AM465 | CIEURAC |
| PPR1 | AN19 | CIEURAC |

| | | |
|------|-------|---------|
| PPR1 | AN21 | CIEURAC |
| PPR1 | AN28 | CIEURAC |
| PPR1 | AN31 | CIEURAC |
| PPR1 | AN35 | CIEURAC |
| PPR1 | AN68 | CIEURAC |
| PPR1 | AN71 | CIEURAC |
| PPR1 | AN72 | CIEURAC |
| PPR1 | AN75 | CIEURAC |
| PPR1 | AN77 | CIEURAC |
| PPR1 | AN79 | CIEURAC |
| PPR1 | AN93 | CIEURAC |
| PPR1 | AN95 | CIEURAC |
| PPR1 | AN98 | CIEURAC |
| PPR1 | AN100 | CIEURAC |
| PPR1 | AN102 | CIEURAC |
| PPR1 | AN103 | CIEURAC |
| PPR1 | AN106 | CIEURAC |
| PPR1 | AN107 | CIEURAC |
| PPR1 | AN116 | CIEURAC |
| PPR1 | AN119 | CIEURAC |
| PPR1 | AN120 | CIEURAC |
| PPR1 | AN123 | CIEURAC |
| PPR1 | AN124 | CIEURAC |
| PPR1 | AN146 | CIEURAC |
| PPR1 | AN155 | CIEURAC |
| PPR1 | AN156 | CIEURAC |
| PPR1 | AN157 | CIEURAC |
| PPR1 | AN158 | CIEURAC |
| PPR1 | AN161 | CIEURAC |
| PPR1 | AN162 | CIEURAC |
| PPR1 | AN163 | CIEURAC |
| PPR1 | AN164 | CIEURAC |
| PPR1 | AN165 | CIEURAC |
| PPR1 | AN167 | CIEURAC |
| PPR1 | AN169 | CIEURAC |
| PPR1 | AN171 | CIEURAC |
| PPR1 | AN173 | CIEURAC |
| PPR1 | AN174 | CIEURAC |
| PPR1 | AN178 | CIEURAC |
| PPR1 | AN180 | CIEURAC |
| PPR1 | AN181 | CIEURAC |
| PPR1 | AN184 | CIEURAC |
| PPR1 | AN186 | CIEURAC |
| PPR1 | AN187 | CIEURAC |
| PPR1 | AN191 | CIEURAC |
| PPR1 | AN192 | CIEURAC |
| PPR1 | AN193 | CIEURAC |
| PPR1 | AN194 | CIEURAC |
| PPR1 | AN195 | CIEURAC |
| PPR1 | AN196 | CIEURAC |
| PPR1 | AN197 | CIEURAC |
| PPR1 | AN199 | CIEURAC |
| PPR1 | AN200 | CIEURAC |
| PPR1 | AN224 | CIEURAC |
| PPR1 | AN238 | CIEURAC |
| PPR1 | AN239 | CIEURAC |
| PPR1 | AN245 | CIEURAC |
| PPR1 | AN250 | CIEURAC |
| PPR1 | AN252 | CIEURAC |
| PPR1 | AN254 | CIEURAC |
| PPR1 | AN255 | CIEURAC |
| PPR1 | AN257 | CIEURAC |
| PPR1 | AN260 | CIEURAC |
| PPR1 | AN267 | CIEURAC |
| PPR1 | AN269 | CIEURAC |
| PPR1 | AN281 | CIEURAC |
| PPR1 | AN282 | CIEURAC |
| PPR1 | AN284 | CIEURAC |
| PPR1 | AN286 | CIEURAC |
| PPR1 | AN287 | CIEURAC |
| PPR1 | AN289 | CIEURAC |
| PPR1 | AN318 | CIEURAC |
| PPR1 | AN319 | CIEURAC |
| PPR1 | AM150 | CIEURAC |

| | | |
|------|-------|---------|
| PPR1 | AM221 | CIEURAC |
| PPR1 | AM222 | CIEURAC |
| PPR1 | AM223 | CIEURAC |
| PPR1 | AM231 | CIEURAC |
| PPR1 | AM254 | CIEURAC |
| PPR1 | AM306 | CIEURAC |
| PPR1 | AM315 | CIEURAC |
| PPR1 | AM329 | CIEURAC |
| PPR1 | AM409 | CIEURAC |
| PPR1 | AN58 | CIEURAC |
| PPR1 | AN60 | CIEURAC |
| PPR1 | AN142 | CIEURAC |
| PPR1 | AM157 | CIEURAC |
| PPR1 | AM158 | CIEURAC |
| PPR1 | AM167 | CIEURAC |
| PPR1 | AM178 | CIEURAC |
| PPR1 | AM216 | CIEURAC |
| PPR1 | AM319 | CIEURAC |
| PPR1 | AM406 | CIEURAC |
| PPR1 | AM407 | CIEURAC |
| PPR1 | AN125 | CIEURAC |
| PPR1 | AN126 | CIEURAC |
| PPR1 | AN138 | CIEURAC |
| PPR1 | AN62 | CIEURAC |
| PPR1 | AN136 | CIEURAC |
| PPR1 | AM224 | CIEURAC |
| PPR1 | AN135 | CIEURAC |
| PPR1 | AN61 | CIEURAC |
| PPR1 | AN128 | CIEURAC |
| PPR1 | AN64 | CIEURAC |
| PPR1 | AN76 | CIEURAC |
| PPR1 | AN164 | CIEURAC |
| PPR1 | AN165 | CIEURAC |
| PPR1 | AN167 | CIEURAC |
| PPR1 | AN169 | CIEURAC |
| PPR1 | AN171 | CIEURAC |
| PPR1 | AN173 | CIEURAC |
| PPR1 | AN174 | CIEURAC |
| PPR1 | AN178 | CIEURAC |
| PPR1 | AN180 | CIEURAC |
| PPR1 | AN181 | CIEURAC |
| PPR1 | AN184 | CIEURAC |
| PPR1 | AN186 | CIEURAC |
| PPR1 | AN187 | CIEURAC |
| PPR1 | AN191 | CIEURAC |
| PPR1 | AN192 | CIEURAC |
| PPR1 | AN193 | CIEURAC |
| PPR1 | AN194 | CIEURAC |
| PPR1 | AN195 | CIEURAC |
| PPR1 | AN196 | CIEURAC |
| PPR1 | AN197 | CIEURAC |
| PPR1 | AN199 | CIEURAC |
| PPR1 | AN200 | CIEURAC |
| PPR1 | AN224 | CIEURAC |
| PPR1 | AN238 | CIEURAC |
| PPR1 | AN239 | CIEURAC |
| PPR1 | AN245 | CIEURAC |
| PPR1 | AN250 | CIEURAC |
| PPR1 | AN252 | CIEURAC |
| PPR1 | AN254 | CIEURAC |
| PPR1 | AN255 | CIEURAC |
| PPR1 | AN257 | CIEURAC |
| PPR1 | AN260 | CIEURAC |
| PPR1 | AN267 | CIEURAC |
| PPR1 | AN269 | CIEURAC |
| PPR1 | AN281 | CIEURAC |
| PPR1 | AN282 | CIEURAC |
| PPR1 | AN284 | CIEURAC |
| PPR1 | AN286 | CIEURAC |
| PPR1 | AN287 | CIEURAC |
| PPR1 | AN289 | CIEURAC |
| PPR1 | AN318 | CIEURAC |
| PPR1 | AN319 | CIEURAC |
| PPR1 | AM150 | CIEURAC |

| | | |
|------|-------|----------|
| PPR1 | AM221 | CIEURAC |
| PPR1 | AM222 | CIEURAC |
| PPR1 | AM223 | CIEURAC |
| PPR1 | AM231 | CIEURAC |
| PPR1 | AM254 | CIEURAC |
| PPR1 | AM306 | CIEURAC |
| PPR1 | AM316 | CIEURAC |
| PPR1 | AM329 | CIEURAC |
| PPR1 | AM409 | CIEURAC |
| PPR1 | AN38 | CIEURAC |
| PPR1 | AN50 | CIEURAC |
| PPR1 | AN142 | CIEURAC |
| PPR1 | AM157 | CIEURAC |
| PPR1 | AM158 | CIEURAC |
| PPR1 | AM167 | CIEURAC |
| PPR1 | AM178 | CIEURAC |
| PPR1 | AM216 | CIEURAC |
| PPR1 | AM319 | CIEURAC |
| PPR1 | AM406 | CIEURAC |
| PPR1 | AM407 | CIEURAC |
| PPR1 | AN125 | CIEURAC |
| PPR1 | AN126 | CIEURAC |
| PPR1 | AN138 | CIEURAC |
| PPR1 | AN52 | CIEURAC |
| PPR1 | AN136 | CIEURAC |
| PPR1 | AM224 | CIEURAC |
| PPR1 | AN135 | CIEURAC |
| PPR1 | AN51 | CIEURAC |
| PPR1 | AN128 | CIEURAC |
| PPR1 | AN54 | CIEURAC |
| PPR1 | AN76 | CIEURAC |
| PPR1 | A892 | FONTANES |
| PPR1 | A896 | FONTANES |
| PPR1 | A936 | FONTANES |
| PPR1 | A1113 | FONTANES |
| PPR1 | A1056 | FONTANES |
| PPR1 | A1073 | FONTANES |
| PPR1 | A1077 | FONTANES |
| PPR1 | A1116 | FONTANES |
| PPR1 | A1107 | FONTANES |
| PPR1 | A1166 | FONTANES |
| PPR1 | A1148 | FONTANES |
| PPR1 | A1162 | FONTANES |
| PPR1 | A1173 | FONTANES |
| PPR1 | A1177 | FONTANES |
| PPR1 | A1204 | FONTANES |
| PPR1 | A1217 | FONTANES |
| PPR1 | A1219 | FONTANES |
| PPR1 | A1195 | FONTANES |
| PPR1 | A1200 | FONTANES |
| PPR1 | A1221 | FONTANES |
| PPR1 | A1215 | FONTANES |
| PPR1 | A1223 | FONTANES |
| PPR1 | A1267 | FONTANES |
| PPR1 | A1489 | FONTANES |
| PPR1 | A1293 | FONTANES |
| PPR1 | A1295 | FONTANES |
| PPR1 | A1304 | FONTANES |
| PPR1 | A1306 | FONTANES |
| PPR1 | A1312 | FONTANES |
| PPR1 | A1309 | FONTANES |
| PPR1 | A1481 | FONTANES |
| PPR1 | A1338 | FONTANES |
| PPR1 | A1482 | FONTANES |
| PPR1 | A1491 | FONTANES |
| PPR1 | A1495 | FONTANES |
| PPR1 | A1497 | FONTANES |
| PPR1 | A1504 | FONTANES |
| PPR1 | A1505 | FONTANES |
| PPR1 | A1540 | FONTANES |
| PPR1 | A1542 | FONTANES |
| PPR1 | A1545 | FONTANES |
| PPR1 | A1524 | FONTANES |
| PPR1 | A1539 | FONTANES |

| | | |
|------|-------|----------|
| PPR1 | A1554 | FONTANES |
| PPR1 | A1551 | FONTANES |
| PPR1 | A2037 | FONTANES |
| PPR1 | A1585 | FONTANES |
| PPR1 | A1347 | FONTANES |
| PPR1 | A1549 | FONTANES |
| PPR1 | A1575 | FONTANES |
| PPR1 | A1557 | FONTANES |
| PPR1 | A1567 | FONTANES |
| PPR1 | A1560 | FONTANES |
| PPR1 | A1573 | FONTANES |
| PPR1 | A1562 | FONTANES |
| PPR1 | A1569 | FONTANES |
| PPR1 | A1565 | FONTANES |
| PPR1 | A1568 | FONTANES |
| PPR1 | A1570 | FONTANES |
| PPR1 | A1588 | FONTANES |
| PPR1 | A1591 | FONTANES |
| PPR1 | A1673 | FONTANES |
| PPR1 | A1528 | FONTANES |
| PPR1 | A1582 | FONTANES |
| PPR1 | A1764 | FONTANES |
| PPR1 | A1766 | FONTANES |
| PPR1 | A1768 | FONTANES |
| PPR1 | A1770 | FONTANES |
| PPR1 | A1596 | FONTANES |
| PPR1 | A1594 | FONTANES |
| PPR1 | A1597 | FONTANES |
| PPR1 | A1794 | FONTANES |
| PPR1 | A1602 | FONTANES |
| PPR1 | A1840 | FONTANES |
| PPR1 | A1604 | FONTANES |
| PPR1 | A1782 | FONTANES |
| PPR1 | A1609 | FONTANES |
| PPR1 | A1608 | FONTANES |
| PPR1 | A1611 | FONTANES |
| PPR1 | A1623 | FONTANES |
| PPR1 | A1617 | FONTANES |
| PPR1 | A1614 | FONTANES |
| PPR1 | A1616 | FONTANES |
| PPR1 | A1784 | FONTANES |
| PPR1 | A1621 | FONTANES |
| PPR1 | A1706 | FONTANES |
| PPR1 | A1702 | FONTANES |
| PPR1 | A1674 | FONTANES |
| PPR1 | A1757 | FONTANES |
| PPR1 | A1704 | FONTANES |
| PPR1 | A1732 | FONTANES |
| PPR1 | A1752 | FONTANES |
| PPR1 | A1756 | FONTANES |
| PPR1 | A1731 | FONTANES |
| PPR1 | A1728 | FONTANES |
| PPR1 | A1740 | FONTANES |
| PPR1 | A1739 | FONTANES |
| PPR1 | A1738 | FONTANES |
| PPR1 | A1763 | FONTANES |
| PPR1 | A1742 | FONTANES |
| PPR1 | A1744 | FONTANES |
| PPR1 | A1746 | FONTANES |
| PPR1 | A1751 | FONTANES |
| PPR1 | A1754 | FONTANES |
| PPR1 | A1762 | FONTANES |
| PPR1 | A1791 | FONTANES |
| PPR1 | A1774 | FONTANES |
| PPR1 | A1793 | FONTANES |
| PPR1 | A1777 | FONTANES |
| PPR1 | A1789 | FONTANES |
| PPR1 | A1801 | FONTANES |
| PPR1 | A1804 | FONTANES |
| PPR1 | A1811 | FONTANES |
| PPR1 | A1834 | FONTANES |
| PPR1 | A1828 | FONTANES |
| PPR1 | A1829 | FONTANES |
| PPR1 | A1831 | FONTANES |

| | | |
|------|-------|----------|
| PPR1 | A1835 | FONTANES |
| PPR1 | A1837 | FONTANES |
| PPR1 | A1839 | FONTANES |
| PPR1 | A1845 | FONTANES |
| PPR1 | A1849 | FONTANES |
| PPR1 | A1851 | FONTANES |
| PPR1 | A1847 | FONTANES |
| PPR1 | A1855 | FONTANES |
| PPR1 | A1884 | FONTANES |
| PPR1 | A1859 | FONTANES |
| PPR1 | A1869 | FONTANES |
| PPR1 | A1868 | FONTANES |
| PPR1 | A1875 | FONTANES |
| PPR1 | A1864 | FONTANES |
| PPR1 | A1876 | FONTANES |
| PPR1 | A1865 | FONTANES |
| PPR1 | A1878 | FONTANES |
| PPR1 | A1871 | FONTANES |
| PPR1 | A1872 | FONTANES |
| PPR1 | A1880 | FONTANES |
| PPR1 | A1874 | FONTANES |
| PPR1 | A1885 | FONTANES |
| PPR1 | A1892 | FONTANES |
| PPR1 | A1894 | FONTANES |
| PPR1 | A1893 | FONTANES |
| PPR1 | A2071 | FONTANES |
| PPR1 | A2137 | FONTANES |
| PPR1 | A2099 | FONTANES |
| PPR1 | A2139 | FONTANES |
| PPR1 | A2142 | FONTANES |
| PPR1 | A2135 | FONTANES |
| PPR1 | A2113 | FONTANES |
| PPR1 | A2134 | FONTANES |
| PPR1 | A2144 | FONTANES |
| PPR1 | A2149 | FONTANES |
| PPR1 | A2154 | FONTANES |
| PPR1 | A1726 | FONTANES |
| PPR1 | A1688 | FONTANES |
| PPR1 | A1375 | FONTANES |
| PPR1 | A1300 | FONTANES |
| PPR1 | A1296 | FONTANES |
| PPR1 | A1298 | FONTANES |
| PPR1 | A1093 | FONTANES |
| PPR1 | A1091 | FONTANES |
| PPR1 | A1088 | FONTANES |
| PPR1 | A1083 | FONTANES |
| PPR1 | A1081 | FONTANES |
| PPR1 | A927 | FONTANES |
| PPR1 | A924 | FONTANES |
| PPR1 | A922 | FONTANES |
| PPR1 | A921 | FONTANES |
| PPR1 | A769 | FONTANES |
| PPR1 | A341 | FONTANES |
| PPR1 | A234 | FONTANES |
| PPR1 | A206 | FONTANES |
| PPR1 | A194 | FONTANES |
| PPR1 | A178 | FONTANES |
| PPR1 | A164 | FONTANES |
| PPR1 | A170 | FONTANES |
| PPR1 | A162 | FONTANES |
| PPR1 | A145 | FONTANES |
| PPR1 | A140 | FONTANES |
| PPR1 | A132 | FONTANES |
| PPR1 | A142 | FONTANES |
| PPR1 | A136 | FONTANES |
| PPR1 | A131 | FONTANES |
| PPR1 | A129 | FONTANES |
| PPR1 | A1086 | FONTANES |
| PPR1 | A125 | FONTANES |
| PPR1 | A128 | FONTANES |
| PPR1 | A138 | FONTANES |
| PPR1 | A169 | FONTANES |
| PPR1 | A190 | FONTANES |
| PPR1 | A192 | FONTANES |

| | | |
|------|-------|----------|
| PPR1 | A284 | FONTANES |
| PPR1 | A925 | FONTANES |
| PPR1 | A787 | FONTANES |
| PPR1 | A911 | FONTANES |
| PPR1 | A913 | FONTANES |
| PPR1 | A931 | FONTANES |
| PPR1 | A1075 | FONTANES |
| PPR1 | A1080 | FONTANES |
| PPR1 | A1685 | FONTANES |
| PPR1 | A1500 | FONTANES |
| PPR1 | A1525 | FONTANES |
| PPR1 | A1719 | FONTANES |
| PPR1 | A1734 | FONTANES |
| PPR1 | A841 | FONTANES |
| PPR1 | A781 | FONTANES |
| PPR1 | A781 | FONTANES |
| PPR1 | A2122 | FONTANES |
| PPR1 | A2103 | FONTANES |
| PPR1 | A254 | FONTANES |
| PPR1 | A367 | FONTANES |
| PPR1 | A843 | FONTANES |
| PPR1 | A839 | FONTANES |
| PPR1 | A2065 | FONTANES |
| PPR1 | A1311 | FONTANES |
| PPR1 | A1705 | FONTANES |
| PPR1 | A2116 | FONTANES |
| PPR1 | A2098 | FONTANES |
| PPR1 | A684 | FONTANES |
| PPR1 | A2063 | FONTANES |
| PPR1 | A2102 | FONTANES |
| PPR1 | A2106 | FONTANES |
| PPR1 | A344 | FONTANES |
| PPR1 | A1274 | FONTANES |
| PPR1 | A2075 | FONTANES |
| PPR1 | A2121 | FONTANES |
| PPR1 | A2112 | FONTANES |
| PPR1 | A1111 | FONTANES |
| PPR1 | A2065 | FONTANES |
| PPR1 | A169 | FONTANES |
| PPR1 | A270 | FONTANES |
| PPR1 | A180 | FONTANES |
| PPR1 | A276 | FONTANES |
| PPR1 | A841 | FONTANES |
| PPR1 | A649 | FONTANES |
| PPR1 | A269 | FONTANES |
| PPR1 | A174 | FONTANES |
| PPR1 | A1703 | FONTANES |
| PPR1 | A2110 | FONTANES |
| PPR1 | A1735 | FONTANES |
| PPR1 | A370 | FONTANES |
| PPR1 | A2096 | FONTANES |
| PPR1 | A1272 | FONTANES |
| PPR1 | A2127 | FONTANES |
| PPR1 | A2150 | FONTANES |
| PPR1 | A238 | FONTANES |
| PPR1 | A2119 | FONTANES |
| PPR1 | A884 | FONTANES |
| PPR1 | A2067 | FONTANES |
| PPR1 | A354 | FONTANES |
| PPR1 | A2108 | FONTANES |
| PPR1 | A264 | FONTANES |
| PPR1 | A1199 | FONTANES |
| PPR1 | A2128 | FONTANES |
| PPR1 | A1479 | FONTANES |
| PPR1 | A886 | FONTANES |
| PPR1 | A1767 | FONTANES |
| PPR1 | A1755 | FONTANES |
| PPR1 | A750 | FONTANES |
| PPR1 | A1406 | FONTANES |
| PPR1 | A2131 | FONTANES |
| PPR1 | A2125 | FONTANES |
| PPR1 | A2151 | FONTANES |
| PPR1 | A2132 | FONTANES |
| PPR1 | A2129 | FONTANES |

| | | |
|------|-------|----------|
| PPR1 | A2124 | FONTANES |
| PPR1 | A1401 | FONTANES |
| PPR1 | A1806 | FONTANES |
| PPR1 | A2084 | FONTANES |
| PPR1 | A1810 | FONTANES |
| PPR1 | A1159 | FONTANES |
| PPR1 | A2083 | FONTANES |
| PPR1 | A1519 | FONTANES |
| PPR1 | A1799 | FONTANES |
| PPR1 | A1836 | FONTANES |
| PPR1 | A2079 | FONTANES |
| PPR1 | A2081 | FONTANES |
| PPR1 | A1237 | FONTANES |
| PPR1 | A1792 | FONTANES |
| PPR1 | A148 | FONTANES |
| PPR1 | A2133 | FONTANES |
| PPR1 | A2080 | FONTANES |
| PPR1 | A1853 | FONTANES |
| PPR1 | A1807 | FONTANES |
| PPR1 | A287 | FONTANES |
| PPR1 | A1765 | FONTANES |
| PPR1 | A1846 | FONTANES |
| PPR1 | A286 | FONTANES |
| PPR1 | A1786 | FONTANES |
| PPR1 | A2130 | FONTANES |
| PPR1 | A1713 | FONTANES |
| PPR1 | A359 | FONTANES |
| PPR1 | A675 | FONTANES |
| PPR1 | A1761 | FONTANES |
| PPR1 | A1607 | FONTANES |
| PPR1 | A1313 | FONTANES |
| PPR1 | A1343 | FONTANES |
| PPR1 | A2073 | FONTANES |
| PPR1 | A135 | FONTANES |
| PPR1 | A144 | FONTANES |
| PPR1 | A146 | FONTANES |
| PPR1 | A161 | FONTANES |
| PPR1 | A163 | FONTANES |
| PPR1 | A291 | FONTANES |
| PPR1 | A292 | FONTANES |
| PPR1 | A293 | FONTANES |
| PPR1 | A299 | FONTANES |
| PPR1 | A313 | FONTANES |
| PPR1 | A316 | FONTANES |
| PPR1 | A319 | FONTANES |
| PPR1 | A376 | FONTANES |
| PPR1 | A377 | FONTANES |
| PPR1 | A656 | FONTANES |
| PPR1 | A680 | FONTANES |
| PPR1 | A683 | FONTANES |
| PPR1 | A690 | FONTANES |
| PPR1 | A728 | FONTANES |
| PPR1 | A732 | FONTANES |
| PPR1 | A734 | FONTANES |
| PPR1 | A736 | FONTANES |
| PPR1 | A740 | FONTANES |
| PPR1 | A742 | FONTANES |
| PPR1 | A751 | FONTANES |
| PPR1 | A777 | FONTANES |
| PPR1 | A890 | FONTANES |
| PPR1 | A894 | FONTANES |
| PPR1 | A900 | FONTANES |
| PPR1 | A934 | FONTANES |
| PPR1 | A938 | FONTANES |
| PPR1 | A943 | FONTANES |
| PPR1 | A1073 | FONTANES |
| PPR1 | A1084 | FONTANES |
| PPR1 | A1087 | FONTANES |
| PPR1 | A1090 | FONTANES |
| PPR1 | A1094 | FONTANES |
| PPR1 | A1134 | FONTANES |
| PPR1 | A1136 | FONTANES |
| PPR1 | A1144 | FONTANES |
| PPR1 | A1157 | FONTANES |

| | | |
|------|-------|----------|
| PPR1 | A1172 | FONTANES |
| PPR1 | A1175 | FONTANES |
| PPR1 | A1181 | FONTANES |
| PPR1 | A1188 | FONTANES |
| PPR1 | A1189 | FONTANES |
| PPR1 | A1190 | FONTANES |
| PPR1 | A1192 | FONTANES |
| PPR1 | A1196 | FONTANES |
| PPR1 | A1203 | FONTANES |
| PPR1 | A1208 | FONTANES |
| PPR1 | A1218 | FONTANES |
| PPR1 | A1225 | FONTANES |
| PPR1 | A1235 | FONTANES |
| PPR1 | A1236 | FONTANES |
| PPR1 | A1257 | FONTANES |
| PPR1 | A1269 | FONTANES |
| PPR1 | A1270 | FONTANES |
| PPR1 | A1292 | FONTANES |
| PPR1 | A1294 | FONTANES |
| PPR1 | A1297 | FONTANES |
| PPR1 | A1303 | FONTANES |
| PPR1 | A1305 | FONTANES |
| PPR1 | A1308 | FONTANES |
| PPR1 | A1310 | FONTANES |
| PPR1 | A1335 | FONTANES |
| PPR1 | A1336 | FONTANES |
| PPR1 | A1339 | FONTANES |
| PPR1 | A1344 | FONTANES |
| PPR1 | A1373 | FONTANES |
| PPR1 | A1478 | FONTANES |
| PPR1 | A1480 | FONTANES |
| PPR1 | A1483 | FONTANES |
| PPR1 | A1492 | FONTANES |
| PPR1 | A1496 | FONTANES |
| PPR1 | A1503 | FONTANES |
| PPR1 | A1520 | FONTANES |
| PPR1 | A1526 | FONTANES |
| PPR1 | A1541 | FONTANES |
| PPR1 | A1544 | FONTANES |
| PPR1 | A1546 | FONTANES |
| PPR1 | A1548 | FONTANES |
| PPR1 | A1552 | FONTANES |
| PPR1 | A1555 | FONTANES |
| PPR1 | A1556 | FONTANES |
| PPR1 | A1558 | FONTANES |
| PPR1 | A1559 | FONTANES |
| PPR1 | A1561 | FONTANES |
| PPR1 | A1563 | FONTANES |
| PPR1 | A1564 | FONTANES |
| PPR1 | A1566 | FONTANES |
| PPR1 | A1571 | FONTANES |
| PPR1 | A1572 | FONTANES |
| PPR1 | A1574 | FONTANES |
| PPR1 | A1576 | FONTANES |
| PPR1 | A1577 | FONTANES |
| PPR1 | A1579 | FONTANES |
| PPR1 | A1580 | FONTANES |
| PPR1 | A1581 | FONTANES |
| PPR1 | A1583 | FONTANES |
| PPR1 | A1584 | FONTANES |
| PPR1 | A1586 | FONTANES |
| PPR1 | A1587 | FONTANES |
| PPR1 | A1589 | FONTANES |
| PPR1 | A1590 | FONTANES |
| PPR1 | A1592 | FONTANES |
| PPR1 | A1593 | FONTANES |
| PPR1 | A1595 | FONTANES |
| PPR1 | A1598 | FONTANES |
| PPR1 | A1599 | FONTANES |
| PPR1 | A1500 | FONTANES |
| PPR1 | A1601 | FONTANES |
| PPR1 | A1603 | FONTANES |
| PPR1 | A1605 | FONTANES |
| PPR1 | A1606 | FONTANES |

| | | |
|------|-------|----------|
| PPR1 | A1610 | FONTANES |
| PPR1 | A1612 | FONTANES |
| PPR1 | A1613 | FONTANES |
| PPR1 | A1615 | FONTANES |
| PPR1 | A1618 | FONTANES |
| PPR1 | A1619 | FONTANES |
| PPR1 | A1620 | FONTANES |
| PPR1 | A1622 | FONTANES |
| PPR1 | A1624 | FONTANES |
| PPR1 | A1696 | FONTANES |
| PPR1 | A1708 | FONTANES |
| PPR1 | A1718 | FONTANES |
| PPR1 | A1716 | FONTANES |
| PPR1 | A1733 | FONTANES |
| PPR1 | A1741 | FONTANES |
| PPR1 | A1743 | FONTANES |
| PPR1 | A1745 | FONTANES |
| PPR1 | A1749 | FONTANES |
| PPR1 | A1753 | FONTANES |
| PPR1 | A1758 | FONTANES |
| PPR1 | A1760 | FONTANES |
| PPR1 | A1771 | FONTANES |
| PPR1 | A1772 | FONTANES |
| PPR1 | A1775 | FONTANES |
| PPR1 | A1778 | FONTANES |
| PPR1 | A1779 | FONTANES |
| PPR1 | A1787 | FONTANES |
| PPR1 | A1795 | FONTANES |
| PPR1 | A1798 | FONTANES |
| PPR1 | A1800 | FONTANES |
| PPR1 | A1803 | FONTANES |
| PPR1 | A1805 | FONTANES |
| PPR1 | A1809 | FONTANES |
| PPR1 | A1813 | FONTANES |
| PPR1 | A1814 | FONTANES |
| PPR1 | A1821 | FONTANES |
| PPR1 | A1822 | FONTANES |
| PPR1 | A1823 | FONTANES |
| PPR1 | A1824 | FONTANES |
| PPR1 | A1825 | FONTANES |
| PPR1 | A1826 | FONTANES |
| PPR1 | A1827 | FONTANES |
| PPR1 | A1830 | FONTANES |
| PPR1 | A1832 | FONTANES |
| PPR1 | A1833 | FONTANES |
| PPR1 | A1838 | FONTANES |
| PPR1 | A1841 | FONTANES |
| PPR1 | A1842 | FONTANES |
| PPR1 | A1843 | FONTANES |
| PPR1 | A1844 | FONTANES |
| PPR1 | A1850 | FONTANES |
| PPR1 | A1852 | FONTANES |
| PPR1 | A1856 | FONTANES |
| PPR1 | A1857 | FONTANES |
| PPR1 | A1858 | FONTANES |
| PPR1 | A1860 | FONTANES |
| PPR1 | A1861 | FONTANES |
| PPR1 | A1862 | FONTANES |
| PPR1 | A1863 | FONTANES |
| PPR1 | A1866 | FONTANES |
| PPR1 | A1867 | FONTANES |
| PPR1 | A1870 | FONTANES |
| PPR1 | A1873 | FONTANES |
| PPR1 | A1881 | FONTANES |
| PPR1 | A1882 | FONTANES |
| PPR1 | A1883 | FONTANES |
| PPR1 | A1886 | FONTANES |
| PPR1 | A1887 | FONTANES |
| PPR1 | A2062 | FONTANES |
| PPR1 | A2064 | FONTANES |
| PPR1 | A2068 | FONTANES |
| PPR1 | A2070 | FONTANES |
| PPR1 | A2078 | FONTANES |
| PPR1 | A2082 | FONTANES |

| | | |
|------|-------|----------|
| PPR1 | A2104 | FONTANES |
| PPR1 | A2105 | FONTANES |
| PPR1 | A2107 | FONTANES |
| PPR1 | A2109 | FONTANES |
| PPR1 | A2111 | FONTANES |
| PPR1 | A2114 | FONTANES |
| PPR1 | A2115 | FONTANES |
| PPR1 | A2117 | FONTANES |
| PPR1 | A2118 | FONTANES |
| PPR1 | A2120 | FONTANES |
| PPR1 | A2138 | FONTANES |
| PPR1 | A2140 | FONTANES |
| PPR1 | A2141 | FONTANES |
| PPR1 | A2143 | FONTANES |
| PPR1 | A2145 | FONTANES |
| PPR1 | A2146 | FONTANES |
| PPR1 | A2147 | FONTANES |
| PPR1 | A2148 | FONTANES |
| PPR1 | A2158 | FONTANES |
| PPR1 | A2155 | FONTANES |
| PPR1 | A2157 | FONTANES |
| PPR1 | A133 | FONTANES |
| PPR1 | A139 | FONTANES |
| PPR1 | A147 | FONTANES |
| PPR1 | A158 | FONTANES |
| PPR1 | A179 | FONTANES |
| PPR1 | A138 | FONTANES |
| PPR1 | A189 | FONTANES |
| PPR1 | A191 | FONTANES |
| PPR1 | A235 | FONTANES |
| PPR1 | A236 | FONTANES |
| PPR1 | A363 | FONTANES |
| PPR1 | A652 | FONTANES |
| PPR1 | A789 | FONTANES |
| PPR1 | A908 | FONTANES |
| PPR1 | A914 | FONTANES |
| PPR1 | A919 | FONTANES |
| PPR1 | A929 | FONTANES |
| PPR1 | A932 | FONTANES |
| PPR1 | A1078 | FONTANES |
| PPR1 | A1157 | FONTANES |
| PPR1 | A1337 | FONTANES |
| PPR1 | A1501 | FONTANES |
| PPR1 | A1687 | FONTANES |
| PPR1 | A1699 | FONTANES |
| PPR1 | A2156 | FONTANES |
| PPR1 | A177 | FONTANES |
| PPR1 | A1689 | FONTANES |
| PPR1 | A158 | FONTANES |
| PPR1 | A859 | FONTANES |
| PPR1 | A1258 | FONTANES |
| PPR1 | A275 | FONTANES |
| PPR1 | A757 | FONTANES |
| PPR1 | A271 | FONTANES |
| PPR1 | A761 | FONTANES |
| PPR1 | A1675 | FONTANES |
| PPR1 | A159 | FONTANES |
| PPR1 | A166 | FONTANES |
| PPR1 | A840 | FONTANES |
| PPR1 | A941 | FONTANES |
| PPR1 | A1521 | FONTANES |
| PPR1 | A160 | FONTANES |
| PPR1 | A1307 | FONTANES |
| PPR1 | A273 | FONTANES |
| PPR1 | A759 | FONTANES |
| PPR1 | A104 | FONTANES |
| PPR1 | A157 | FONTANES |
| PPR1 | A342 | FONTANES |
| PPR1 | A1690 | FONTANES |
| PPR1 | A2075 | FONTANES |
| PPR1 | A2069 | FONTANES |
| PPR1 | A127 | FONTANES |
| PPR1 | A274 | FONTANES |
| PPR1 | A653 | FONTANES |

| | | |
|------|-------|----------|
| PPR1 | A1128 | FONTANES |
| PPR1 | A1781 | FONTANES |
| PPR1 | A1807 | FONTANES |
| PPR1 | A1812 | FONTANES |
| PPR1 | A1813 | FONTANES |
| PPR1 | A1854 | FONTANES |
| PPR1 | A1890 | FONTANES |
| PPR1 | A1098 | FONTANES |
| PPR1 | A1517 | FONTANES |
| PPR1 | A1750 | FONTANES |
| PPR1 | A1817 | FONTANES |
| PPR1 | A233 | FONTANES |
| PPR1 | A358 | FONTANES |
| PPR1 | A1164 | FONTANES |
| PPR1 | A1100 | FONTANES |
| PPR1 | A1125 | FONTANES |
| PPR1 | A1345 | FONTANES |
| PPR1 | A1891 | FONTANES |
| PPR1 | A1132 | FONTANES |
| PPR1 | A1776 | FONTANES |
| PPR1 | A1783 | FONTANES |
| PPR1 | A1797 | FONTANES |
| PPR1 | A1808 | FONTANES |
| PPR1 | A1785 | FONTANES |
| PPR1 | A1877 | FONTANES |
| PPR1 | A1879 | FONTANES |
| PPR1 | A1097 | FONTANES |
| PPR1 | A1103 | FONTANES |
| PPR1 | A1131 | FONTANES |
| PPR1 | A1132 | FONTANES |
| PPR1 | A1210 | FONTANES |
| PPR1 | A1818 | FONTANES |
| PPR1 | A285 | FONTANES |
| PPR1 | A1518 | FONTANES |
| PPR1 | A1788 | FONTANES |
| PPR1 | A1747 | FONTANES |
| PPR1 | A1888 | FONTANES |
| PPR1 | A1796 | FONTANES |
| PPR1 | A1815 | FONTANES |
| PPR1 | A1111 | FONTANES |
| PPR1 | A1207 | FONTANES |
| PPR1 | A1402 | FONTANES |
| PPR1 | A1769 | FONTANES |
| PPR1 | A1820 | FONTANES |
| PPR1 | A1101 | FONTANES |
| PPR1 | A1790 | FONTANES |
| PPR1 | A181 | FONTANES |
| PPR1 | A1780 | FONTANES |
| PPR1 | A801 | FONTANES |
| PPR1 | A1124 | FONTANES |
| PPR1 | A1773 | FONTANES |
| PPR1 | A1815 | FONTANES |
| PPR1 | A1848 | FONTANES |
| PPR1 | A1889 | FONTANES |
| PPR1 | A2123 | FONTANES |
| PPR1 | A1408 | FONTANES |
| PPR1 | A2077 | FONTANES |
| PPR1 | A1748 | FONTANES |
| PPR1 | B976 | FONTANES |
| PPR1 | B965 | FONTANES |
| PPR1 | B966 | FONTANES |
| PPR1 | B974 | FONTANES |
| PPR1 | B975 | FONTANES |
| PPR1 | B967 | FONTANES |
| PPR1 | B977 | FONTANES |
| PPR1 | B956 | FONTANES |
| PPR1 | AB155 | FONTANES |
| PPR1 | AB160 | FONTANES |
| PPR1 | AB140 | FONTANES |
| PPR1 | AS196 | FONTANES |
| PPR1 | AB138 | FONTANES |
| PPR1 | AB134 | FONTANES |
| PPR1 | AB137 | FONTANES |
| PPR1 | AB83 | FONTANES |

| | | |
|------|-------|-------------------|
| PPR1 | AN360 | FONTANES |
| PPR1 | AN426 | FONTANES |
| PPR1 | AS142 | FONTANES |
| PPR1 | A753 | FONTANES |
| PPR1 | AT560 | FONTANES |
| PPR1 | A766 | FONTANES |
| PPR1 | A789 | FONTANES |
| PPR1 | AT290 | FONTANES |
| PPR1 | AT344 | FONTANES |
| PPR1 | AT382 | FONTANES |
| PPR1 | AT437 | FONTANES |
| PPR1 | AT400 | FONTANES |
| PPR1 | AT402 | FONTANES |
| PPR1 | AB111 | FONTANES |
| PPR1 | AB80 | FONTANES |
| PPR1 | AB85 | FONTANES |
| PPR1 | AB157 | FONTANES |
| PPR1 | AN478 | FONTANES |
| PPR1 | AN98 | FONTANES |
| PPR1 | AT93 | FONTANES |
| PPR1 | AT368 | FONTANES |
| PPR1 | AT358 | FONTANES |
| PPR1 | AT291 | FONTANES |
| PPR1 | AT367 | FONTANES |
| PPR1 | AT389 | FONTANES |
| PPR1 | A7403 | FONTANES |
| PPR1 | AT435 | FONTANES |
| PPR1 | AT436 | FONTANES |
| PPR1 | AB143 | FONTANES |
| PPR1 | AB64 | FONTANES |
| PPR1 | AB159 | FONTANES |
| PPR1 | AT297 | FONTANES |
| PPR1 | AT36 | FONTANES |
| PPR1 | AB55 | FONTANES |
| PPR1 | AS153 | FONTANES |
| PPR1 | A570 | FONTANES |
| PPR1 | AT378 | FONTANES |
| PPR1 | AN365 | FONTANES |
| PPR1 | AB147 | FONTANES |
| PPR1 | A362 | FONTANES |
| PPR1 | AT37 | FONTANES |
| PPR1 | AB100 | FONTANES |
| PPR1 | AT294 | FONTANES |
| PPR1 | AT366 | FONTANES |
| PPR1 | A569 | FONTANES |
| PPR1 | A205 | FONTANES |
| PPR1 | AT295 | LABASTIDE-MARNHAC |
| PPR1 | AT247 | LABASTIDE-MARNHAC |
| PPR1 | A773 | LABASTIDE-MARNHAC |
| PPR1 | A774 | LABASTIDE-MARNHAC |
| PPR1 | AT354 | LABASTIDE-MARNHAC |
| PPR1 | AT405 | LABASTIDE-MARNHAC |
| PPR1 | AT413 | LABASTIDE-MARNHAC |
| PPR1 | AT357 | LABASTIDE-MARNHAC |
| PPR1 | A776 | LABASTIDE-MARNHAC |
| PPR1 | AS144 | LABASTIDE-MARNHAC |
| PPR1 | AT383 | LABASTIDE-MARNHAC |
| PPR1 | AB161 | LABASTIDE-MARNHAC |
| PPR1 | AN99 | LABASTIDE-MARNHAC |
| PPR1 | AN367 | LABASTIDE-MARNHAC |
| PPR1 | AN453 | LABASTIDE-MARNHAC |

| | | |
|------|-------|-----------|
| PPR1 | AT58 | LE MONTAT |
| PPR1 | AT55 | LE MONTAT |
| PPR1 | AT80 | LE MONTAT |
| PPR1 | AT83 | LE MONTAT |
| PPR1 | AT88 | LE MONTAT |
| PPR1 | AT90 | LE MONTAT |
| PPR1 | AT289 | LE MONTAT |
| PPR1 | AT296 | LE MONTAT |
| PPR1 | AT346 | LE MONTAT |
| PPR1 | AT350 | LE MONTAT |
| PPR1 | AT384 | LE MONTAT |
| PPR1 | AT387 | LE MONTAT |
| PPR1 | AT406 | LE MONTAT |
| PPR1 | AT408 | LE MONTAT |
| PPR1 | AB51 | LE MONTAT |
| PPR1 | AB108 | LE MONTAT |
| PPR1 | AB139 | LE MONTAT |
| PPR1 | AN357 | LE MONTAT |
| PPR1 | AN452 | LE MONTAT |
| PPR1 | AN479 | LE MONTAT |
| PPR1 | AT31 | LE MONTAT |
| PPR1 | AT32 | LE MONTAT |
| PPR1 | AT33 | LE MONTAT |
| PPR1 | AT71 | LE MONTAT |
| PPR1 | AT72 | LE MONTAT |
| PPR1 | AT398 | LE MONTAT |
| PPR1 | AT399 | LE MONTAT |
| PPR1 | AT417 | LE MONTAT |
| PPR1 | AT418 | LE MONTAT |
| PPR1 | AT438 | LE MONTAT |
| PPR1 | A206 | LE MONTAT |
| PPR1 | AT380 | LE MONTAT |
| PPR1 | AT95 | LE MONTAT |
| PPR1 | AT229 | LE MONTAT |
| PPR1 | A748 | LE MONTAT |
| PPR1 | AT414 | LE MONTAT |
| PPR1 | AT67 | LE MONTAT |
| PPR1 | A794 | LE MONTAT |
| PPR1 | AT34 | LE MONTAT |
| PPR1 | AT230 | LE MONTAT |
| PPR1 | AT401 | LE MONTAT |
| PPR1 | AT50 | LE MONTAT |
| PPR1 | AT45 | LE MONTAT |
| PPR1 | AT404 | LE MONTAT |
| PPR1 | AB52 | LE MONTAT |
| PPR1 | AT322 | LE MONTAT |
| PPR1 | AT78 | LE MONTAT |
| PPR1 | AT79 | LE MONTAT |
| PPR1 | AB84 | LE MONTAT |
| PPR1 | AT393 | LE MONTAT |
| PPR1 | AO78 | LE MONTAT |
| PPR1 | AT407 | LE MONTAT |
| PPR1 | AT392 | LE MONTAT |
| PPR1 | AB33 | LE MONTAT |
| PPR1 | AB142 | LE MONTAT |
| PPR1 | AB92 | LE MONTAT |
| PPR1 | AT41 | LE MONTAT |
| PPR1 | AT44 | LE MONTAT |
| PPR1 | AT98 | LE MONTAT |
| PPR1 | AT348 | LE MONTAT |
| PPR1 | AN425 | LE MONTAT |
| PPR1 | AS197 | LE MONTAT |
| PPR1 | AB155 | LE MONTAT |
| PPR1 | D600 | LE MONTAT |
| PPR1 | D686 | LE MONTAT |
| PPR1 | D694 | LE MONTAT |
| PPR1 | D288 | LE MONTAT |
| PPR1 | D287 | LE MONTAT |
| PPR1 | D273 | LE MONTAT |
| PPR1 | O280 | LE MONTAT |
| PPR1 | D378 | LE MONTAT |
| PPR1 | D598 | LE MONTAT |
| PPR1 | D401 | LE MONTAT |
| PPR1 | D449 | LE MONTAT |

| | | |
|------|-------|-----------|
| PPR1 | D444 | LE MONTAT |
| PPR1 | D474 | LE MONTAT |
| PPR1 | D475 | LE MONTAT |
| PPR1 | D784 | LE MONTAT |
| PPR1 | D548 | LE MONTAT |
| PPR1 | D552 | LE MONTAT |
| PPR1 | D597 | LE MONTAT |
| PPR1 | D606 | LE MONTAT |
| PPR1 | D605 | LE MONTAT |
| PPR1 | D617 | LE MONTAT |
| PPR1 | D622 | LE MONTAT |
| PPR1 | D122 | LE MONTAT |
| PPR1 | D274 | LE MONTAT |
| PPR1 | D783 | LE MONTAT |
| PPR1 | D380 | LE MONTAT |
| PPR1 | D381 | LE MONTAT |
| PPR1 | D397 | LE MONTAT |
| PPR1 | D398 | LE MONTAT |
| PPR1 | D408 | LE MONTAT |
| PPR1 | D415 | LE MONTAT |
| PPR1 | D437 | LE MONTAT |
| PPR1 | D440 | LE MONTAT |
| PPR1 | D567 | LE MONTAT |
| PPR1 | D556 | LE MONTAT |
| PPR1 | D590 | LE MONTAT |
| PPR1 | D571 | LE MONTAT |
| PPR1 | D532 | LE MONTAT |
| PPR1 | D746 | LE MONTAT |
| PPR1 | D596 | LE MONTAT |
| PPR1 | D745 | LE MONTAT |
| PPR1 | D573 | LE MONTAT |
| PPR1 | D610 | LE MONTAT |
| PPR1 | D660 | LE MONTAT |
| PPR1 | D659 | LE MONTAT |
| PPR1 | D685 | LE MONTAT |
| PPR1 | D687 | LE MONTAT |
| PPR1 | AB111 | LE MONTAT |
| PPR1 | D697 | LE MONTAT |
| PPR1 | D700 | LE MONTAT |
| PPR1 | AB85 | LE MONTAT |
| PPR1 | AB157 | LE MONTAT |
| PPR1 | AT358 | LE MONTAT |
| PPR1 | D577 | LE MONTAT |
| PPR1 | AB55 | LE MONTAT |
| PPR1 | D620 | LE MONTAT |
| PPR1 | O283 | LE MONTAT |
| PPR1 | D542 | LE MONTAT |
| PPR1 | D131 | LE MONTAT |
| PPR1 | AS70 | LE MONTAT |
| PPR1 | AB147 | LE MONTAT |
| PPR1 | D540 | LE MONTAT |
| PPR1 | D624 | LE MONTAT |
| PPR1 | D442 | LE MONTAT |
| PPR1 | D580 | LE MONTAT |
| PPR1 | D612 | LE MONTAT |
| PPR1 | A362 | LE MONTAT |
| PPR1 | D451 | LE MONTAT |
| PPR1 | D446 | LE MONTAT |
| PPR1 | AB100 | LE MONTAT |
| PPR1 | D121 | LE MONTAT |
| PPR1 | D416 | LE MONTAT |
| PPR1 | D713 | LE MONTAT |
| PPR1 | D282 | LE MONTAT |
| PPR1 | D443 | LE MONTAT |
| PPR1 | D535 | LE MONTAT |
| PPR1 | D428 | LE MONTAT |
| PPR1 | D711 | LE MONTAT |
| PPR1 | D546 | LE MONTAT |
| PPR1 | D550 | LE MONTAT |
| PPR1 | D615 | LE MONTAT |
| PPR1 | D407 | LE MONTAT |
| PPR1 | D369 | LE MONTAT |
| PPR1 | D544 | LE MONTAT |
| PPR1 | D285 | LE MONTAT |

| | | |
|------|-------|-----------|
| PPR1 | D406 | LE MONTAT |
| PPR1 | D693 | LE MONTAT |
| PPR1 | D661 | LE MONTAT |
| PPR1 | D281 | LE MONTAT |
| PPR1 | D614 | LE MONTAT |
| PPR1 | D712 | LE MONTAT |
| PPR1 | D286 | LE MONTAT |
| PPR1 | D736 | LE MONTAT |
| PPR1 | D125 | LE MONTAT |
| PPR1 | AT357 | LE MONTAT |
| PPR1 | D279 | LE MONTAT |
| PPR1 | D275 | LE MONTAT |
| PPR1 | D382 | LE MONTAT |
| PPR1 | D426 | LE MONTAT |
| PPR1 | D427 | LE MONTAT |
| PPR1 | D472 | LE MONTAT |
| PPR1 | D473 | LE MONTAT |
| PPR1 | D584 | LE MONTAT |
| PPR1 | D589 | LE MONTAT |
| PPR1 | D595 | LE MONTAT |
| PPR1 | D601 | LE MONTAT |
| PPR1 | D603 | LE MONTAT |
| PPR1 | D618 | LE MONTAT |
| PPR1 | D688 | LE MONTAT |
| PPR1 | D721 | LE MONTAT |
| PPR1 | D737 | LE MONTAT |
| PPR1 | D741 | LE MONTAT |
| PPR1 | D123 | LE MONTAT |
| PPR1 | D124 | LE MONTAT |
| PPR1 | D395 | LE MONTAT |
| PPR1 | D400 | LE MONTAT |
| PPR1 | D404 | LE MONTAT |
| PPR1 | D405 | LE MONTAT |
| PPR1 | D409 | LE MONTAT |
| PPR1 | D410 | LE MONTAT |
| PPR1 | D435 | LE MONTAT |
| PPR1 | D438 | LE MONTAT |
| PPR1 | D439 | LE MONTAT |
| PPR1 | D562 | LE MONTAT |
| PPR1 | D570 | LE MONTAT |
| PPR1 | D592 | LE MONTAT |
| PPR1 | D578 | LE MONTAT |
| PPR1 | D581 | LE MONTAT |
| PPR1 | D583 | LE MONTAT |
| PPR1 | D684 | LE MONTAT |
| PPR1 | D689 | LE MONTAT |
| PPR1 | D698 | LE MONTAT |
| PPR1 | D742 | LE MONTAT |
| PPR1 | D744 | LE MONTAT |
| PPR1 | D785 | LE MONTAT |
| PPR1 | D797 | LE MONTAT |
| PPR1 | D798 | LE MONTAT |
| PPR1 | A851 | LE MONTAT |
| PPR1 | D781 | LE MONTAT |
| PPR1 | D461 | LE MONTAT |
| PPR1 | D289 | LE MONTAT |
| PPR1 | D743 | LE MONTAT |
| PPR1 | D294 | LE MONTAT |
| PPR1 | D558 | LE MONTAT |
| PPR1 | A852 | LE MONTAT |
| PPR1 | D678 | LE MONTAT |
| PPR1 | D682 | LE MONTAT |
| PPR1 | D453 | LE MONTAT |
| PPR1 | D403 | LE MONTAT |
| PPR1 | A3142 | LE MONTAT |
| PPR1 | D445 | LE MONTAT |
| PPR1 | D564 | LE MONTAT |
| PPR1 | D782 | LE MONTAT |
| PPR1 | D278 | LE MONTAT |
| PPR1 | D454 | LE MONTAT |
| PPR1 | D402 | LE MONTAT |
| PPR1 | D450 | LE MONTAT |
| PPR1 | D448 | LE MONTAT |
| PPR1 | D462 | LE MONTAT |

| | | |
|------|-------|-----------|
| PPR1 | A892 | LE MONTAT |
| PPR1 | D276 | LE MONTAT |
| PPR1 | D554 | LE MONTAT |
| PPR1 | D277 | LE MONTAT |
| PPR1 | D452 | LE MONTAT |
| PPR1 | AN425 | LE MONTAT |
| PPR1 | D418 | LE MONTAT |
| PPR1 | D538 | LE MONTAT |
| PPR1 | D447 | LE MONTAT |
| PPR1 | D699 | LE MONTAT |
| PPR1 | D530 | LE MONTAT |
| PPR1 | AM153 | LE MONTAT |
| PPR1 | AM170 | LE MONTAT |
| PPR1 | AM171 | LE MONTAT |
| PPR1 | AM192 | LE MONTAT |
| PPR1 | AM195 | LE MONTAT |
| PPR1 | AM198 | LE MONTAT |
| PPR1 | AM230 | LE MONTAT |
| PPR1 | AM210 | LE MONTAT |
| PPR1 | AM253 | LE MONTAT |
| PPR1 | AM229 | LE MONTAT |
| PPR1 | AM252 | LE MONTAT |
| PPR1 | AM309 | LE MONTAT |
| PPR1 | AM320 | LE MONTAT |
| PPR1 | AM322 | LE MONTAT |
| PPR1 | AM305 | LE MONTAT |
| PPR1 | AM330 | LE MONTAT |
| PPR1 | AM411 | LE MONTAT |
| PPR1 | AM436 | LE MONTAT |
| PPR1 | AM417 | LE MONTAT |
| PPR1 | AM420 | LE MONTAT |
| PPR1 | AM423 | LE MONTAT |
| PPR1 | AM430 | LE MONTAT |
| PPR1 | AM437 | LE MONTAT |
| PPR1 | AM431 | LE MONTAT |
| PPR1 | AM425 | LE MONTAT |
| PPR1 | AM427 | LE MONTAT |
| PPR1 | AM429 | LE MONTAT |
| PPR1 | AM440 | LE MONTAT |
| PPR1 | AM434 | LE MONTAT |
| PPR1 | AM443 | LE MONTAT |
| PPR1 | AM446 | LE MONTAT |
| PPR1 | AM449 | LE MONTAT |
| PPR1 | AM453 | LE MONTAT |
| PPR1 | AM455 | LE MONTAT |
| PPR1 | AM452 | LE MONTAT |
| PPR1 | AM458 | LE MONTAT |
| PPR1 | AM461 | LE MONTAT |
| PPR1 | AM466 | LE MONTAT |
| PPR1 | AN85 | LE MONTAT |
| PPR1 | AN67 | LE MONTAT |
| PPR1 | AN249 | LE MONTAT |
| PPR1 | AN20 | LE MONTAT |
| PPR1 | AN26 | LE MONTAT |
| PPR1 | AN22 | LE MONTAT |
| PPR1 | AN27 | LE MONTAT |
| PPR1 | AN33 | LE MONTAT |
| PPR1 | AN30 | LE MONTAT |
| PPR1 | AN34 | LE MONTAT |
| PPR1 | AN32 | LE MONTAT |
| PPR1 | AN70 | LE MONTAT |
| PPR1 | AN91 | LE MONTAT |
| PPR1 | AN88 | LE MONTAT |
| PPR1 | AN69 | LE MONTAT |
| PPR1 | AN74 | LE MONTAT |
| PPR1 | AN73 | LE MONTAT |
| PPR1 | AN78 | LE MONTAT |
| PPR1 | AN83 | LE MONTAT |
| PPR1 | AN94 | LE MONTAT |
| PPR1 | AN96 | LE MONTAT |
| PPR1 | AN97 | LE MONTAT |
| PPR1 | AN101 | LE MONTAT |
| PPR1 | AN144 | LE MONTAT |
| PPR1 | AN99 | LE MONTAT |

| | | |
|------|-------|--------------|
| PPR1 | AN115 | LE MONTAT |
| PPR1 | AN117 | LE MONTAT |
| PPR1 | AN104 | LE MONTAT |
| PPR1 | AN105 | LE MONTAT |
| PPR1 | AN153 | LE MONTAT |
| PPR1 | AN188 | LE MONTAT |
| PPR1 | AN109 | LE MONTAT |
| PPR1 | AN108 | LE MONTAT |
| PPR1 | AN110 | LE MONTAT |
| PPR1 | AN122 | LE MONTAT |
| PPR1 | AN170 | LE MONTAT |
| PPR1 | C0454 | L'HOSPITALET |
| PPR1 | C0455 | L'HOSPITALET |
| PPR1 | C0456 | L'HOSPITALET |
| PPR1 | C0459 | L'HOSPITALET |
| PPR1 | C0461 | L'HOSPITALET |
| PPR1 | C0462 | L'HOSPITALET |
| PPR1 | C0463 | L'HOSPITALET |
| PPR1 | C0464 | L'HOSPITALET |
| PPR1 | C0465 | L'HOSPITALET |
| PPR1 | C0466 | L'HOSPITALET |
| PPR1 | C0467 | L'HOSPITALET |
| PPR1 | C0468 | L'HOSPITALET |
| PPR1 | C0469 | L'HOSPITALET |
| PPR1 | C0470 | L'HOSPITALET |
| PPR1 | C0471 | L'HOSPITALET |
| PPR1 | C0472 | L'HOSPITALET |
| PPR1 | C0473 | L'HOSPITALET |
| PPR1 | C0474 | L'HOSPITALET |
| PPR1 | C0475 | L'HOSPITALET |
| PPR1 | C0476 | L'HOSPITALET |
| PPR1 | C0512 | L'HOSPITALET |
| PPR1 | C0513 | L'HOSPITALET |
| PPR1 | C0514 | L'HOSPITALET |
| PPR1 | C0516 | L'HOSPITALET |
| PPR1 | C0517 | L'HOSPITALET |
| PPR1 | C0519 | L'HOSPITALET |
| PPR1 | C0523 | L'HOSPITALET |
| PPR1 | C0524 | L'HOSPITALET |
| PPR1 | C0525 | L'HOSPITALET |
| PPR1 | C0526 | L'HOSPITALET |
| PPR1 | C0527 | L'HOSPITALET |
| PPR1 | C0531 | L'HOSPITALET |
| PPR1 | C0532 | L'HOSPITALET |
| PPR1 | C0533 | L'HOSPITALET |
| PPR1 | C0534 | L'HOSPITALET |
| PPR1 | C0535 | L'HOSPITALET |
| PPR1 | C0539 | L'HOSPITALET |
| PPR1 | C0560 | L'HOSPITALET |
| PPR1 | C0570 | L'HOSPITALET |
| PPR1 | C0573 | L'HOSPITALET |
| PPR1 | C0576 | L'HOSPITALET |
| PPR1 | C0577 | L'HOSPITALET |
| PPR1 | C0578 | L'HOSPITALET |
| PPR1 | C0584 | L'HOSPITALET |
| PPR1 | C0585 | L'HOSPITALET |
| PPR1 | C0586 | L'HOSPITALET |
| PPR1 | C0587 | L'HOSPITALET |
| PPR1 | C0588 | L'HOSPITALET |
| PPR1 | C0589 | L'HOSPITALET |
| PPR1 | C0590 | L'HOSPITALET |
| PPR1 | C0591 | L'HOSPITALET |
| PPR1 | C0592 | L'HOSPITALET |
| PPR1 | C0593 | L'HOSPITALET |
| PPR1 | C0594 | L'HOSPITALET |
| PPR1 | C0595 | L'HOSPITALET |
| PPR1 | C0599 | L'HOSPITALET |
| PPR1 | C0602 | L'HOSPITALET |
| PPR1 | C0603 | L'HOSPITALET |
| PPR1 | C0604 | L'HOSPITALET |
| PPR1 | C0607 | L'HOSPITALET |
| PPR1 | C0608 | L'HOSPITALET |
| PPR1 | C0609 | L'HOSPITALET |
| PPR1 | C0610 | L'HOSPITALET |

| | | |
|------|-------|--------------|
| PPR1 | C0611 | L'HOSPITALET |
| PPR1 | C0612 | L'HOSPITALET |
| PPR1 | C0613 | L'HOSPITALET |
| PPR1 | C0614 | L'HOSPITALET |
| PPR1 | C0615 | L'HOSPITALET |
| PPR1 | C0616 | L'HOSPITALET |
| PPR1 | C0617 | L'HOSPITALET |
| PPR1 | C0618 | L'HOSPITALET |
| PPR1 | C0620 | L'HOSPITALET |
| PPR1 | C0621 | L'HOSPITALET |
| PPR1 | C0622 | L'HOSPITALET |
| PPR1 | C0623 | L'HOSPITALET |
| PPR1 | C0624 | L'HOSPITALET |
| PPR1 | C0625 | L'HOSPITALET |
| PPR1 | C0626 | L'HOSPITALET |
| PPR1 | C0627 | L'HOSPITALET |
| PPR1 | C0628 | L'HOSPITALET |
| PPR1 | C0629 | L'HOSPITALET |
| PPR1 | C0630 | L'HOSPITALET |
| PPR1 | C0631 | L'HOSPITALET |
| PPR1 | C0632 | L'HOSPITALET |
| PPR1 | C0633 | L'HOSPITALET |
| PPR1 | C0634 | L'HOSPITALET |
| PPR1 | C0635 | L'HOSPITALET |
| PPR1 | C0636 | L'HOSPITALET |
| PPR1 | C0637 | L'HOSPITALET |
| PPR1 | C0638 | L'HOSPITALET |
| PPR1 | C0639 | L'HOSPITALET |
| PPR1 | C0640 | L'HOSPITALET |
| PPR1 | C0641 | L'HOSPITALET |
| PPR1 | C0642 | L'HOSPITALET |
| PPR1 | C0643 | L'HOSPITALET |
| PPR1 | C0644 | L'HOSPITALET |
| PPR1 | C0645 | L'HOSPITALET |
| PPR1 | C0646 | L'HOSPITALET |
| PPR1 | C0647 | L'HOSPITALET |
| PPR1 | C0648 | L'HOSPITALET |
| PPR1 | C0649 | L'HOSPITALET |
| PPR1 | C0650 | L'HOSPITALET |
| PPR1 | C0651 | L'HOSPITALET |
| PPR1 | C0652 | L'HOSPITALET |
| PPR1 | C0653 | L'HOSPITALET |
| PPR1 | C0654 | L'HOSPITALET |
| PPR1 | C0657 | L'HOSPITALET |
| PPR1 | C0659 | L'HOSPITALET |
| PPR1 | C0660 | L'HOSPITALET |
| PPR1 | C0661 | L'HOSPITALET |
| PPR1 | C0830 | L'HOSPITALET |
| PPR1 | C0838 | L'HOSPITALET |
| PPR1 | C0843 | L'HOSPITALET |
| PPR1 | C0844 | L'HOSPITALET |
| PPR1 | C0845 | L'HOSPITALET |
| PPR1 | C0847 | L'HOSPITALET |
| PPR1 | C0848 | L'HOSPITALET |
| PPR1 | C0849 | L'HOSPITALET |
| PPR1 | C0850 | L'HOSPITALET |
| PPR1 | C0851 | L'HOSPITALET |
| PPR1 | C0852 | L'HOSPITALET |
| PPR1 | C0853 | L'HOSPITALET |
| PPR1 | C0854 | L'HOSPITALET |
| PPR1 | C0855 | L'HOSPITALET |
| PPR1 | C0856 | L'HOSPITALET |
| PPR1 | C0857 | L'HOSPITALET |
| PPR1 | C0858 | L'HOSPITALET |
| PPR1 | C0860 | L'HOSPITALET |
| PPR1 | C0870 | L'HOSPITALET |
| PPR1 | C0871 | L'HOSPITALET |
| PPR1 | C0872 | L'HOSPITALET |
| PPR1 | C0873 | L'HOSPITALET |
| PPR1 | C0882 | L'HOSPITALET |
| PPR1 | C0885 | L'HOSPITALET |
| PPR1 | C0896 | L'HOSPITALET |
| PPR1 | C0897 | L'HOSPITALET |

| | | |
|------|-------|--------------|
| PPR1 | C0898 | L'HOSPITALET |
| PPR1 | C0899 | L'HOSPITALET |
| PPR1 | C0900 | L'HOSPITALET |
| PPR1 | C0901 | L'HOSPITALET |
| PPR1 | C0905 | L'HOSPITALET |
| PPR1 | C0906 | L'HOSPITALET |
| PPR1 | C0907 | L'HOSPITALET |
| PPR1 | C0908 | L'HOSPITALET |
| PPR1 | C0928 | L'HOSPITALET |
| PPR1 | C0930 | L'HOSPITALET |
| PPR1 | C0938 | L'HOSPITALET |
| PPR1 | C0948 | L'HOSPITALET |
| PPR1 | C0949 | L'HOSPITALET |
| PPR1 | C0980 | L'HOSPITALET |
| PPR1 | C0982 | L'HOSPITALET |
| PPR1 | C0984 | L'HOSPITALET |
| PPR1 | C0986 | L'HOSPITALET |
| PPR1 | C1000 | L'HOSPITALET |
| PPR1 | C1002 | L'HOSPITALET |
| PPR1 | C1004 | L'HOSPITALET |
| PPR1 | C1006 | L'HOSPITALET |
| PPR1 | C1008 | L'HOSPITALET |
| PPR1 | C1010 | L'HOSPITALET |
| PPR1 | C1014 | L'HOSPITALET |
| PPR1 | C1015 | L'HOSPITALET |
| PPR1 | C1017 | L'HOSPITALET |
| PPR1 | C1018 | L'HOSPITALET |
| PPR1 | C1019 | L'HOSPITALET |
| PPR1 | C1020 | L'HOSPITALET |
| PPR1 | C1021 | L'HOSPITALET |
| PPR1 | C1022 | L'HOSPITALET |
| PPR1 | C1023 | L'HOSPITALET |
| PPR1 | C1024 | L'HOSPITALET |
| PPR1 | C1030 | L'HOSPITALET |
| PPR1 | C1043 | L'HOSPITALET |
| PPR1 | C1046 | L'HOSPITALET |
| PPR1 | C1047 | L'HOSPITALET |
| PPR1 | C1048 | L'HOSPITALET |
| PPR1 | C1049 | L'HOSPITALET |
| PPR1 | C1050 | L'HOSPITALET |
| PPR1 | C1052 | L'HOSPITALET |
| PPR1 | C1054 | L'HOSPITALET |
| PPR1 | C1056 | L'HOSPITALET |
| PPR1 | C1058 | L'HOSPITALET |
| PPR1 | C1060 | L'HOSPITALET |
| PPR1 | C1062 | L'HOSPITALET |
| PPR1 | C1064 | L'HOSPITALET |
| PPR1 | C1066 | L'HOSPITALET |
| PPR1 | C1070 | L'HOSPITALET |
| PPR1 | C1071 | L'HOSPITALET |
| PPR1 | C1072 | L'HOSPITALET |
| PPR1 | C1073 | L'HOSPITALET |
| PPR1 | C1074 | L'HOSPITALET |
| PPR1 | C1075 | L'HOSPITALET |
| PPR1 | C1077 | L'HOSPITALET |
| PPR1 | C1078 | L'HOSPITALET |
| PPR1 | C1079 | L'HOSPITALET |
| PPR1 | C1080 | L'HOSPITALET |
| PPR1 | C1081 | L'HOSPITALET |
| PPR1 | C1082 | L'HOSPITALET |
| PPR1 | C1083 | L'HOSPITALET |
| PPR1 | C1088 | L'HOSPITALET |
| PPR1 | C1089 | L'HOSPITALET |
| PPR1 | C1090 | L'HOSPITALET |
| PPR1 | C1091 | L'HOSPITALET |
| PPR1 | C1092 | L'HOSPITALET |
| PPR1 | C1093 | L'HOSPITALET |
| PPR1 | C1094 | L'HOSPITALET |
| PPR1 | C1095 | L'HOSPITALET |
| PPR1 | C1096 | L'HOSPITALET |
| PPR1 | C1097 | L'HOSPITALET |

| Périmètre | Parcelle | Commune |
|-----------|----------|----------|
| PPR2 S1 | E1590 | ARCAMBAL |
| PPR2 S1 | E735 | ARCAMBAL |
| PPR2 S1 | E1788 | ARCAMBAL |
| PPR2 S1 | E748 | ARCAMBAL |
| PPR2 S1 | E740 | ARCAMBAL |
| PPR2 S1 | E1624 | ARCAMBAL |
| PPR2 S1 | E1920 | ARCAMBAL |
| PPR2 S1 | E1915 | ARCAMBAL |
| PPR2 S1 | E1909 | ARCAMBAL |
| PPR2 S1 | E1912 | ARCAMBAL |
| PPR2 S1 | E1882 | ARCAMBAL |
| PPR2 S1 | E1784 | ARCAMBAL |
| PPR2 S1 | E1625 | ARCAMBAL |
| PPR2 S1 | E1619 | ARCAMBAL |
| PPR2 S1 | E749 | ARCAMBAL |
| PPR2 S1 | E741 | ARCAMBAL |
| PPR2 S1 | E1911 | ARCAMBAL |
| PPR2 S1 | E739 | ARCAMBAL |
| PPR2 S1 | E737 | ARCAMBAL |
| PPR2 S1 | E1397 | ARCAMBAL |
| PPR2 S1 | E1616 | ARCAMBAL |
| PPR2 S1 | E1392 | ARCAMBAL |
| PPR2 S1 | E1787 | ARCAMBAL |
| PPR2 S1 | E1557 | ARCAMBAL |
| PPR2 S1 | E1558 | ARCAMBAL |
| PPR2 S1 | E1617 | ARCAMBAL |
| PPR2 S1 | E1785 | ARCAMBAL |
| PPR2 S1 | E1874 | ARCAMBAL |
| PPR2 S1 | E1914 | ARCAMBAL |
| PPR2 S1 | E1913 | ARCAMBAL |
| PPR2 S1 | E1408 | ARCAMBAL |
| PPR2 S1 | E1873 | ARCAMBAL |
| PPR2 S1 | E1879 | ARCAMBAL |
| PPR2 S1 | E750 | ARCAMBAL |
| PPR2 S1 | E1401 | ARCAMBAL |
| PPR2 S1 | E1783 | ARCAMBAL |
| PPR2 S1 | E1871 | ARCAMBAL |
| PPR2 S1 | E1872 | ARCAMBAL |
| PPR2 S1 | E1877 | ARCAMBAL |
| PPR2 S1 | E1878 | ARCAMBAL |
| PPR2 S1 | E1880 | ARCAMBAL |
| PPR2 S1 | E1881 | ARCAMBAL |
| PPR2 S1 | D126 | CAHORS |
| PPR2 S1 | D1161 | CAHORS |
| PPR2 S1 | D1175 | CAHORS |
| PPR2 S1 | D1173 | CAHORS |
| PPR2 S1 | D1159 | CAHORS |
| PPR2 S1 | DH165 | CAHORS |
| PPR2 S1 | D1157 | CAHORS |
| PPR2 S1 | D1181 | CAHORS |
| PPR2 S1 | D1153 | CAHORS |
| PPR2 S1 | D1179 | CAHORS |
| PPR2 S1 | DH15 | CAHORS |
| PPR2 S1 | DH23 | CAHORS |
| PPR2 S1 | AX99 | CAHORS |
| PPR2 S1 | CZ53 | CAHORS |
| PPR2 S1 | DH14 | CAHORS |
| PPR2 S1 | D145 | CAHORS |
| PPR2 S1 | D14 | CAHORS |
| PPR2 S1 | D17 | CAHORS |
| PPR2 S1 | D134 | CAHORS |
| PPR2 S1 | D153 | CAHORS |
| PPR2 S1 | D187 | CAHORS |
| PPR2 S1 | D1178 | CAHORS |
| PPR2 S1 | D1186 | CAHORS |
| PPR2 S1 | AX314 | CAHORS |
| PPR2 S1 | AX302 | CAHORS |
| PPR2 S1 | DE142 | CAHORS |
| PPR2 S1 | DH18 | CAHORS |
| PPR2 S1 | DH21 | CAHORS |
| PPR2 S1 | D175 | CAHORS |
| PPR2 S1 | D136 | CAHORS |
| PPR2 S1 | D155 | CAHORS |
| PPR2 S1 | D1158 | CAHORS |
| PPR2 S1 | D1184 | CAHORS |

| | | |
|---------|-------|--------|
| PPR2 S1 | D:79 | CAHORS |
| PPR2 S1 | D:82 | CAHORS |
| PPR2 S1 | D:85 | CAHORS |
| PPR2 S1 | D:97 | CAHORS |
| PPR2 S1 | DH152 | CAHORS |
| PPR2 S1 | DH168 | CAHORS |
| PPR2 S1 | DH180 | CAHORS |
| PPR2 S1 | DH172 | CAHORS |
| PPR2 S1 | DH170 | CAHORS |
| PPR2 S1 | DH180 | CAHORS |
| PPR2 S1 | AX293 | CAHORS |
| PPR2 S1 | AX341 | CAHORS |
| PPR2 S1 | AX121 | CAHORS |
| PPR2 S1 | AX120 | CAHORS |
| PPR2 S1 | AX114 | CAHORS |
| PPR2 S1 | AX117 | CAHORS |
| PPR2 S1 | AX389 | CAHORS |
| PPR2 S1 | AX426 | CAHORS |
| PPR2 S1 | AX421 | CAHORS |
| PPR2 S1 | AX337 | CAHORS |
| PPR2 S1 | AX403 | CAHORS |
| PPR2 S1 | AX394 | CAHORS |
| PPR2 S1 | AX422 | CAHORS |
| PPR2 S1 | AX340 | CAHORS |
| PPR2 S1 | AX411 | CAHORS |
| PPR2 S1 | AX432 | CAHORS |
| PPR2 S1 | AX435 | CAHORS |
| PPR2 S1 | AX110 | CAHORS |
| PPR2 S1 | AX309 | CAHORS |
| PPR2 S1 | AX323 | CAHORS |
| PPR2 S1 | DH156 | CAHORS |
| PPR2 S1 | AX406 | CAHORS |
| PPR2 S1 | AX396 | CAHORS |
| PPR2 S1 | AX402 | CAHORS |
| PPR2 S1 | AX103 | CAHORS |
| PPR2 S1 | AX325 | CAHORS |
| PPR2 S1 | AX392 | CAHORS |
| PPR2 S1 | AX423 | CAHORS |
| PPR2 S1 | AX425 | CAHORS |
| PPR2 S1 | AX333 | CAHORS |
| PPR2 S1 | AX335 | CAHORS |
| PPR2 S1 | DH169 | CAHORS |
| PPR2 S1 | DH177 | CAHORS |
| PPR2 S1 | DH168 | CAHORS |
| PPR2 S1 | DH169 | CAHORS |
| PPR2 S1 | DH163 | CAHORS |
| PPR2 S1 | DH190 | CAHORS |
| PPR2 S1 | DH176 | CAHORS |
| PPR2 S1 | DH166 | CAHORS |
| PPR2 S1 | DH182 | CAHORS |
| PPR2 S1 | DH170 | CAHORS |
| PPR2 S1 | DH105 | CAHORS |
| PPR2 S1 | DH28 | CAHORS |
| PPR2 S1 | AX405 | CAHORS |
| PPR2 S1 | AX294 | CAHORS |
| PPR2 S1 | DH167 | CAHORS |
| PPR2 S1 | DH66 | CAHORS |
| PPR2 S1 | DH191 | CAHORS |
| PPR2 S1 | DH190 | CAHORS |
| PPR2 S1 | DH70 | CAHORS |
| PPR2 S1 | DH106 | CAHORS |
| PPR2 S1 | AX336 | CAHORS |
| PPR2 S1 | DH174 | CAHORS |
| PPR2 S1 | DH171 | CAHORS |
| PPR2 S1 | DH164 | CAHORS |
| PPR2 S1 | DH155 | CAHORS |
| PPR2 S1 | DH185 | CAHORS |
| PPR2 S1 | DH183 | CAHORS |
| PPR2 S1 | DH167 | CAHORS |
| PPR2 S1 | DH163 | CAHORS |
| PPR2 S1 | DH151 | CAHORS |
| PPR2 S1 | C2234 | CAHORS |
| PPR2 S1 | DH6 | CAHORS |
| PPR2 S1 | DH33 | CAHORS |
| PPR2 S1 | DH72 | CAHORS |
| PPR2 S1 | DH71 | CAHORS |
| PPR2 S1 | DH90 | CAHORS |

| | | |
|---------|-------|---------|
| PPR2 S1 | DH166 | CAHORS |
| PPR2 S1 | DH188 | CAHORS |
| PPR2 S1 | AX338 | CAHORS |
| PPR2 S1 | AX339 | CAHORS |
| PPR2 S1 | AX370 | CAHORS |
| PPR2 S1 | DH16 | CAHORS |
| PPR2 S1 | DH17 | CAHORS |
| PPR2 S1 | DH20 | CAHORS |
| PPR2 S1 | DH25 | CAHORS |
| PPR2 S1 | DH44 | CAHORS |
| PPR2 S1 | DH48 | CAHORS |
| PPR2 S1 | DH59 | CAHORS |
| PPR2 S1 | DH76 | CAHORS |
| PPR2 S1 | DH92 | CAHORS |
| PPR2 S1 | DH164 | CAHORS |
| PPR2 S1 | DH182 | CAHORS |
| PPR2 S1 | DH192 | CAHORS |
| PPR2 S1 | DH19 | CAHORS |
| PPR2 S1 | AX101 | CAHORS |
| PPR2 S1 | AX311 | CAHORS |
| PPR2 S1 | AX102 | CAHORS |
| PPR2 S1 | AX398 | CAHORS |
| PPR2 S1 | AX408 | CAHORS |
| PPR2 S1 | AX427 | CAHORS |
| PPR2 S1 | AX434 | CAHORS |
| PPR2 S1 | DH54 | CAHORS |
| PPR2 S1 | AX94 | CAHORS |
| PPR2 S1 | AX96 | CAHORS |
| PPR2 S1 | AX124 | CAHORS |
| PPR2 S1 | AX399 | CAHORS |
| PPR2 S1 | AX400 | CAHORS |
| PPR2 S1 | AX95 | CAHORS |
| PPR2 S1 | AX315 | CAHORS |
| PPR2 S1 | AX391 | CAHORS |
| PPR2 S1 | AX327 | CAHORS |
| PPR2 S1 | AX397 | CAHORS |
| PPR2 S1 | AX313 | CAHORS |
| PPR2 S1 | AX97 | CAHORS |
| PPR2 S1 | AX410 | CAHORS |
| PPR2 S1 | AX100 | CAHORS |
| PPR2 S1 | AX395 | CAHORS |
| PPR2 S1 | AX295 | CAHORS |
| PPR2 S1 | AX104 | CAHORS |
| PPR2 S1 | AX112 | CAHORS |
| PPR2 S1 | AX409 | CAHORS |
| PPR2 S1 | AX424 | CAHORS |
| PPR2 S1 | DH193 | CAHORS |
| PPR2 S1 | DH171 | CAHORS |
| PPR2 S1 | DH189 | CAHORS |
| PPR2 S1 | DH187 | CAHORS |
| PPR2 S1 | DH69 | CAHORS |
| PPR2 S1 | DH98 | CAHORS |
| PPR2 S1 | DH152 | CAHORS |
| PPR2 S1 | DE251 | CAHORS |
| PPR2 S1 | DH6 | CAHORS |
| PPR2 S1 | DK381 | CAHORS |
| PPR2 S1 | C2120 | CAHORS |
| PPR2 S1 | DE119 | CAHORS |
| PPR2 S1 | DH29 | CAHORS |
| PPR2 S1 | DH93 | CAHORS |
| PPR2 S1 | DH28 | CAHORS |
| PPR2 S1 | AX317 | CAHORS |
| PPR2 S1 | DH7 | CAHORS |
| PPR2 S1 | AX87 | CAHORS |
| PPR2 S1 | DH30 | CAHORS |
| PPR2 S1 | DH91 | CAHORS |
| PPR2 S1 | DH94 | CAHORS |
| PPR2 S1 | AX401 | CAHORS |
| PPR2 S1 | DH49 | CAHORS |
| PPR2 S1 | CN383 | CAHORS |
| PPR2 S1 | CS339 | CAHORS |
| PPR2 S1 | AY126 | CAHORS |
| PPR2 S1 | AY36 | CAHORS |
| PPR2 S1 | AY310 | CAHORS |
| PPR2 S1 | AD26 | CIEURAC |
| PPR2 S1 | AD397 | CIEURAC |
| PPR2 S1 | AD396 | CIEURAC |

| | | |
|---------|-------|------------------|
| PPR2 S1 | A0702 | FLAUJAC-POUIJOLS |
| PPR2 S1 | A0703 | FLAUJAC-POUIJOLS |
| PPR2 S1 | A0704 | FLAUJAC-POUIJOLS |
| PPR2 S1 | A0705 | FLAUJAC-POUIJOLS |
| PPR2 S1 | A0706 | FLAUJAC-POUIJOLS |
| PPR2 S1 | A0707 | FLAUJAC-POUIJOLS |
| PPR2 S1 | A0708 | FLAUJAC-POUIJOLS |
| PPR2 S1 | B0666 | FLAUJAC-POUIJOLS |
| PPR2 S1 | B0707 | FLAUJAC-POUIJOLS |
| PPR2 S1 | B0737 | FLAUJAC-POUIJOLS |
| PPR2 S1 | B1042 | FLAUJAC-POUIJOLS |
| PPR2 S1 | B1044 | FLAUJAC-POUIJOLS |
| PPR2 S1 | B1046 | FLAUJAC-POUIJOLS |
| PPR2 S1 | B1048 | FLAUJAC-POUIJOLS |
| PPR2 S1 | B1188 | FLAUJAC-POUIJOLS |
| PPR2 S1 | B1190 | FLAUJAC-POUIJOLS |
| PPR2 S1 | B1191 | FLAUJAC-POUIJOLS |
| PPR2 S1 | B1193 | FLAUJAC-POUIJOLS |
| PPR2 S1 | B1196 | FLAUJAC-POUIJOLS |
| PPR2 S1 | B1198 | FLAUJAC-POUIJOLS |
| PPR2 S1 | B1200 | FLAUJAC-POUIJOLS |
| PPR2 S1 | B1202 | FLAUJAC-POUIJOLS |
| PPR2 S1 | B1204 | FLAUJAC-POUIJOLS |
| PPR2 S1 | B1216 | FLAUJAC-POUIJOLS |
| PPR2 S1 | B1451 | FLAUJAC-POUIJOLS |
| PPR2 S1 | B1452 | FLAUJAC-POUIJOLS |
| PPR2 S1 | B1453 | FLAUJAC-POUIJOLS |
| PPR2 S1 | B1454 | FLAUJAC-POUIJOLS |
| PPR2 S1 | B1455 | FLAUJAC-POUIJOLS |
| PPR2 S1 | B1456 | FLAUJAC-POUIJOLS |
| PPR2 S1 | B1457 | FLAUJAC-POUIJOLS |
| PPR2 S1 | B1458 | FLAUJAC-POUIJOLS |
| PPR2 S1 | B1459 | FLAUJAC-POUIJOLS |
| PPR2 S1 | B1 | FLAUJAC-POUIJOLS |
| PPR2 S1 | B1461 | FLAUJAC-POUIJOLS |
| PPR2 S1 | B1462 | FLAUJAC-POUIJOLS |
| PPR2 S1 | B1463 | FLAUJAC-POUIJOLS |
| PPR2 S1 | B1464 | FLAUJAC-POUIJOLS |
| PPR2 S1 | B1465 | FLAUJAC-POUIJOLS |
| PPR2 S1 | B1467 | FLAUJAC-POUIJOLS |
| PPR2 S1 | B1468 | FLAUJAC-POUIJOLS |
| PPR2 S1 | B1469 | FLAUJAC-POUIJOLS |
| PPR2 S1 | B1470 | FLAUJAC-POUIJOLS |
| PPR2 S1 | B1490 | FLAUJAC-POUIJOLS |
| PPR2 S1 | B1491 | FLAUJAC-POUIJOLS |
| PPR2 S1 | B1492 | FLAUJAC-POUIJOLS |
| PPR2 S1 | B1494 | FLAUJAC-POUIJOLS |
| PPR2 S1 | B1562 | FLAUJAC-POUIJOLS |
| PPR2 S1 | B1563 | FLAUJAC-POUIJOLS |
| PPR2 S1 | B1564 | FLAUJAC-POUIJOLS |
| PPR2 S1 | B1566 | FLAUJAC-POUIJOLS |
| PPR2 S1 | B1567 | FLAUJAC-POUIJOLS |
| PPR2 S1 | B1568 | FLAUJAC-POUIJOLS |
| PPR2 S1 | B1569 | FLAUJAC-POUIJOLS |
| PPR2 S1 | B1570 | FLAUJAC-POUIJOLS |
| PPR2 S1 | B0276 | FLAUJAC-POUIJOLS |
| PPR2 S1 | B1113 | FLAUJAC-POUIJOLS |
| PPR2 S1 | B1439 | FLAUJAC-POUIJOLS |
| PPR2 S1 | B1440 | FLAUJAC-POUIJOLS |
| PPR2 S1 | B1441 | FLAUJAC-POUIJOLS |
| PPR2 S1 | B1484 | FLAUJAC-POUIJOLS |
| PPR2 S1 | B1485 | FLAUJAC-POUIJOLS |
| PPR2 S1 | B1498 | FLAUJAC-POUIJOLS |
| PPR2 S1 | B1500 | FLAUJAC-POUIJOLS |
| PPR2 S1 | B1513 | FLAUJAC-POUIJOLS |
| PPR2 S1 | B1519 | FLAUJAC-POUIJOLS |
| PPR2 S1 | A1590 | FLAUJAC-POUIJOLS |
| PPR2 S1 | A1591 | FLAUJAC-POUIJOLS |
| PPR2 S1 | A1592 | FLAUJAC-POUIJOLS |
| PPR2 S1 | B0579 | FLAUJAC-POUIJOLS |
| PPR2 S1 | B1155 | FLAUJAC-POUIJOLS |
| PPR2 S1 | B1212 | FLAUJAC-POUIJOLS |
| PPR2 S1 | B1223 | FLAUJAC-POUIJOLS |
| PPR2 S1 | B1546 | FLAUJAC-POUIJOLS |
| PPR2 S1 | B1547 | FLAUJAC-POUIJOLS |
| PPR2 S1 | B1548 | FLAUJAC-POUIJOLS |
| PPR2 S1 | B0581 | FLAUJAC-POUIJOLS |

| | | |
|---------|-------|-----------|
| PPR2 S1 | AS117 | LE MONTAT |
| PPR2 S1 | A17 | LE MONTAT |
| PPR2 S1 | AV37 | LE MONTAT |
| PPR2 S1 | AV39 | LE MONTAT |
| PPR2 S1 | A105 | LE MONTAT |
| PPR2 S1 | D35 | LE MONTAT |
| PPR2 S1 | F132 | LE MONTAT |
| PPR2 S1 | F134 | LE MONTAT |
| PPR2 S1 | F128 | LE MONTAT |
| PPR2 S1 | AD84 | LE MONTAT |
| PPR2 S1 | AD219 | LE MONTAT |
| PPR2 S1 | AM186 | LE MONTAT |
| PPR2 S1 | AM251 | LE MONTAT |
| PPR2 S1 | AS124 | LE MONTAT |
| PPR2 S1 | AS126 | LE MONTAT |
| PPR2 S1 | AT203 | LE MONTAT |
| PPR2 S1 | AS25 | LE MONTAT |
| PPR2 S1 | AT303 | LE MONTAT |
| PPR2 S1 | AV12 | LE MONTAT |
| PPR2 S1 | F187 | LE MONTAT |
| PPR2 S1 | A187 | LE MONTAT |
| PPR2 S1 | F191 | LE MONTAT |
| PPR2 S1 | F2 | LE MONTAT |
| PPR2 S1 | AM301 | LE MONTAT |
| PPR2 S1 | A181 | LE MONTAT |
| PPR2 S1 | AS114 | LE MONTAT |
| PPR2 S1 | F189 | LE MONTAT |
| PPR2 S1 | AS32 | LE MONTAT |
| PPR2 S1 | AD252 | LE MONTAT |
| PPR2 S1 | AS104 | LE MONTAT |
| PPR2 S1 | AN169 | LE MONTAT |
| PPR2 S1 | AS19 | LE MONTAT |
| PPR2 S1 | AS106 | LE MONTAT |
| PPR2 S1 | AM303 | LE MONTAT |
| PPR2 S1 | AN327 | LE MONTAT |
| PPR2 S1 | AR108 | LE MONTAT |
| PPR2 S1 | AV19 | LE MONTAT |
| PPR2 S1 | AS100 | LE MONTAT |
| PPR2 S1 | AV33 | LE MONTAT |
| PPR2 S1 | F188 | LE MONTAT |
| PPR2 S1 | AV2 | LE MONTAT |
| PPR2 S1 | AN330 | LE MONTAT |
| PPR2 S1 | AR112 | LE MONTAT |
| PPR2 S1 | AS152 | LE MONTAT |
| PPR2 S1 | AD254 | LE MONTAT |
| PPR2 S1 | AS33 | LE MONTAT |
| PPR2 S1 | AT441 | LE MONTAT |
| PPR2 S1 | AS113 | LE MONTAT |
| PPR2 S1 | AS99 | LE MONTAT |
| PPR2 S1 | F186 | LE MONTAT |
| PPR2 S1 | AM231 | LE MONTAT |
| PPR2 S1 | AN332 | LE MONTAT |
| PPR2 S1 | A111 | LE MONTAT |
| PPR2 S1 | AM235 | LE MONTAT |
| PPR2 S1 | AT309 | LE MONTAT |
| PPR2 S1 | AV18 | LE MONTAT |
| PPR2 S1 | AS23 | LE MONTAT |
| PPR2 S1 | AS22 | LE MONTAT |
| PPR2 S1 | F130 | LE MONTAT |
| PPR2 S1 | AT442 | LE MONTAT |
| PPR2 S1 | AD253 | LE MONTAT |
| PPR2 S1 | AM233 | LE MONTAT |
| PPR2 S1 | AM3 | LE MONTAT |
| PPR2 S1 | AM239 | LE MONTAT |
| PPR2 S1 | AT208 | LE MONTAT |
| PPR2 S1 | A183 | LE MONTAT |
| PPR2 S1 | A108 | LE MONTAT |
| PPR2 S1 | O45 | LE MONTAT |
| PPR2 S1 | AM5 | LE MONTAT |
| PPR2 S1 | AM21 | LE MONTAT |
| PPR2 S1 | AS13 | LE MONTAT |
| PPR2 S1 | AS139 | LE MONTAT |
| PPR2 S1 | AS11 | LE MONTAT |
| PPR2 S1 | AD5 | LE MONTAT |
| PPR2 S1 | O46 | LE MONTAT |
| PPR2 S1 | A100 | LE MONTAT |
| PPR2 S1 | A101 | LE MONTAT |

| | | |
|---------|-------|-----------|
| PPR2 S1 | A103 | LE MONTAT |
| PPR2 S1 | A109 | LE MONTAT |
| PPR2 S1 | A184 | LE MONTAT |
| PPR2 S1 | A186 | LE MONTAT |
| PPR2 S1 | F1 | LE MONTAT |
| PPR2 S1 | F124 | LE MONTAT |
| PPR2 S1 | F126 | LE MONTAT |
| PPR2 S1 | F183 | LE MONTAT |
| PPR2 S1 | AD83 | LE MONTAT |
| PPR2 S1 | AM22 | LE MONTAT |
| PPR2 S1 | AM229 | LE MONTAT |
| PPR2 S1 | AM241 | LE MONTAT |
| PPR2 S1 | AS36 | LE MONTAT |
| PPR2 S1 | AS127 | LE MONTAT |
| PPR2 S1 | AS128 | LE MONTAT |
| PPR2 S1 | P95 | LE MONTAT |
| PPR2 S1 | AD2 | LE MONTAT |
| PPR2 S1 | AD3 | LE MONTAT |
| PPR2 S1 | AD4 | LE MONTAT |
| PPR2 S1 | AD77 | LE MONTAT |
| PPR2 S1 | AD82 | LE MONTAT |
| PPR2 S1 | AD225 | LE MONTAT |
| PPR2 S1 | AM187 | LE MONTAT |
| PPR2 S1 | AM304 | LE MONTAT |
| PPR2 S1 | AS115 | LE MONTAT |
| PPR2 S1 | AS116 | LE MONTAT |
| PPR2 S1 | AS125 | LE MONTAT |
| PPR2 S1 | AS140 | LE MONTAT |
| PPR2 S1 | AT202 | LE MONTAT |
| PPR2 S1 | AT266 | LE MONTAT |
| PPR2 S1 | AT305 | LE MONTAT |
| PPR2 S1 | AD250 | LE MONTAT |
| PPR2 S1 | AD228 | LE MONTAT |
| PPR2 S1 | AD80 | LE MONTAT |
| PPR2 S1 | F182 | LE MONTAT |
| PPR2 S1 | AS34 | LE MONTAT |
| PPR2 S1 | AV32 | LE MONTAT |
| PPR2 S1 | AN334 | LE MONTAT |
| PPR2 S1 | AS110 | LE MONTAT |
| PPR2 S1 | AN325 | LE MONTAT |
| PPR2 S1 | AV10 | LE MONTAT |
| PPR2 S1 | AN294 | LE MONTAT |
| PPR2 S1 | AR109 | LE MONTAT |
| PPR2 S1 | AV35 | LE MONTAT |
| PPR2 S1 | AV8 | LE MONTAT |
| PPR2 S1 | A241 | LE MONTAT |
| PPR2 S1 | AV34 | LE MONTAT |
| PPR2 S1 | F106 | LE MONTAT |
| PPR2 S1 | AD227 | LE MONTAT |
| PPR2 S1 | AD255 | LE MONTAT |
| PPR2 S1 | AS112 | LE MONTAT |
| PPR2 S1 | AV9 | LE MONTAT |
| PPR2 S1 | AS33 | LE MONTAT |
| PPR2 S1 | AS111 | LE MONTAT |
| PPR2 S1 | F102 | LE MONTAT |
| PPR2 S1 | AS158 | LE MONTAT |
| PPR2 S1 | AD251 | LE MONTAT |
| PPR2 S1 | AV11 | LE MONTAT |
| PPR2 S1 | AS237 | LE MONTAT |
| PPR2 S1 | AV36 | LE MONTAT |
| PPR2 S1 | A98 | LE MONTAT |
| PPR2 S1 | AO41 | LE MONTAT |
| PPR2 S1 | A112 | LE MONTAT |
| PPR2 S1 | AD217 | LE MONTAT |
| PPR2 S1 | AS138 | LE MONTAT |
| PPR2 S1 | F139 | LE MONTAT |
| PPR2 S1 | AD8 | LE MONTAT |
| PPR2 S1 | AN168 | LE MONTAT |
| PPR2 S1 | AO34 | LE MONTAT |
| PPR2 S1 | A180 | LE MONTAT |
| PPR2 S1 | AN290 | LE MONTAT |
| PPR2 S1 | AM249 | LE MONTAT |
| PPR2 S1 | F136 | LE MONTAT |
| PPR2 S1 | AC102 | LE MONTAT |
| PPR2 S1 | AS204 | LE MONTAT |
| PPR2 S1 | AC101 | LE MONTAT |
| PPR2 S1 | AD168 | LE MONTAT |

| | | |
|---------|-------|-----------------|
| PPR2 S1 | AD50 | LE MONTAT |
| PPR2 S1 | D504 | LE MONTAT |
| PPR2 S1 | AD215 | LE MONTAT |
| PPR2 S1 | AD166 | LE MONTAT |
| PPR2 S1 | AM302 | LE MONTAT |
| PPR2 S1 | AD42 | LE MONTAT |
| PPR2 S1 | AT1 | LE MONTAT |
| PPR2 S1 | AN291 | LE MONTAT |
| PPR2 S1 | AD86 | LE MONTAT |
| PPR2 S1 | AM237 | LE MONTAT |
| PPR2 S1 | AN179 | LE MONTAT |
| PPR2 S1 | AM245 | LE MONTAT |
| PPR2 S1 | AS39 | LE MONTAT |
| PPR2 S1 | F94 | LE MONTAT |
| PPR2 S1 | F120 | LE MONTAT |
| PPR2 S1 | AT205 | LE MONTAT |
| PPR2 S1 | AS107 | LE MONTAT |
| PPR2 S1 | AS95 | LE MONTAT |
| PPR2 S1 | AS97 | LE MONTAT |
| PPR2 S1 | AV16 | LE MONTAT |
| PPR2 S1 | AT207 | LE MONTAT |
| PPR2 S1 | AS96 | LE MONTAT |
| PPR2 S1 | AS151 | LE MONTAT |
| PPR2 S1 | AM247 | LE MONTAT |
| PPR2 S1 | AS14 | LE MONTAT |
| PPR2 S1 | AS24 | LE MONTAT |
| PPR2 S1 | AS120 | LE MONTAT |
| PPR2 S1 | AS109 | LE MONTAT |
| PPR2 S1 | AV15 | LE MONTAT |
| PPR2 S1 | F13 | LE MONTAT |
| PPR2 S1 | AM243 | LE MONTAT |
| PPR2 S1 | AS9 | LE MONTAT |
| PPR2 S1 | AS121 | LE MONTAT |
| PPR2 S1 | AS136 | LE MONTAT |
| PPR2 S1 | F86 | LE MONTAT |
| PPR2 S1 | F101 | LE MONTAT |
| PPR2 S1 | F119 | LE MONTAT |
| PPR2 S1 | AS12 | LE MONTAT |
| PPR2 S1 | AS20 | LE MONTAT |
| PPR2 S1 | AS236 | LE MONTAT |
| PPR2 S1 | F100 | LE MONTAT |
| PPR2 S1 | F103 | LE MONTAT |
| PPR2 S1 | AS105 | LE MONTAT |
| PPR2 S1 | AV13 | LE MONTAT |
| PPR2 S1 | AR211 | LE MONTAT |
| PPR2 S1 | AV17 | LE MONTAT |
| PPR2 S1 | AX210 | LE MONTAT |
| PPR2 S1 | AS8 | LE MONTAT |
| PPR2 S1 | B1398 | FLAUJAC-POUJOLS |
| PPR2 S1 | B1360 | FLAUJAC-POUJOLS |
| PPR2 S1 | B1361 | FLAUJAC-POUJOLS |

| Périmètre | Parcelle | Commune |
|-----------|----------|---------|
| PPR2 S2 | CZ350 | CAHORS |
| PPR2 S2 | DL237 | CAHORS |
| PPR2 S2 | CZ351 | CAHORS |
| PPR2 S2 | CZ160 | CAHORS |
| PPR2 S2 | DE331 | CAHORS |
| PPR2 S2 | DH57 | CAHORS |
| PPR2 S2 | DH69 | CAHORS |
| PPR2 S2 | DL100 | CAHORS |
| PPR2 S2 | DL188 | CAHORS |
| PPR2 S2 | DT503 | CAHORS |
| PPR2 S2 | DT223 | CAHORS |
| PPR2 S2 | DT375 | CAHORS |
| PPR2 S2 | DT374 | CAHORS |
| PPR2 S2 | DW383 | CAHORS |
| PPR2 S2 | CZ9 | CAHORS |
| PPR2 S2 | CZ347 | CAHORS |
| PPR2 S2 | DE217 | CAHORS |
| PPR2 S2 | DI99 | CAHORS |
| PPR2 S2 | DL75 | CAHORS |
| PPR2 S2 | DL32 | CAHORS |
| PPR2 S2 | DL97 | CAHORS |
| PPR2 S2 | DT370 | CAHORS |
| PPR2 S2 | DT358 | CAHORS |

| | | |
|---------|-------|--------|
| PPR2 S2 | DW148 | CAHORS |
| PPR2 S2 | DH48 | CAHORS |
| PPR2 S2 | DE204 | CAHORS |
| PPR2 S2 | DW187 | CAHORS |
| PPR2 S2 | DW99 | CAHORS |
| PPR2 S2 | DE220 | CAHORS |
| PPR2 S2 | DH106 | CAHORS |
| PPR2 S2 | DL104 | CAHORS |
| PPR2 S2 | DM185 | CAHORS |
| PPR2 S2 | DL85 | CAHORS |
| PPR2 S2 | CZ303 | CAHORS |
| PPR2 S2 | DT380 | CAHORS |
| PPR2 S2 | DE69 | CAHORS |
| PPR2 S2 | DH2 | CAHORS |
| PPR2 S2 | CZ349 | CAHORS |
| PPR2 S2 | DL84 | CAHORS |
| PPR2 S2 | CZ357 | CAHORS |
| PPR2 S2 | DT239 | CAHORS |
| PPR2 S2 | CZ156 | CAHORS |
| PPR2 S2 | CZ352 | CAHORS |
| PPR2 S2 | DH13 | CAHORS |
| PPR2 S2 | DL238 | CAHORS |
| PPR2 S2 | DL99 | CAHORS |
| PPR2 S2 | DL74 | CAHORS |
| PPR2 S2 | DL83 | CAHORS |
| PPR2 S2 | DT240 | CAHORS |
| PPR2 S2 | DT488 | CAHORS |
| PPR2 S2 | DE332 | CAHORS |
| PPR2 S2 | DT487 | CAHORS |
| PPR2 S2 | DT243 | CAHORS |
| PPR2 S2 | DT369 | CAHORS |
| PPR2 S2 | DT244 | CAHORS |
| PPR2 S2 | CZ355 | CAHORS |
| PPR2 S2 | CZ358 | CAHORS |
| PPR2 S2 | CZ354 | CAHORS |
| PPR2 S2 | CZ356 | CAHORS |
| PPR2 S2 | DE377 | CAHORS |
| PPR2 S2 | DH36 | CAHORS |
| PPR2 S2 | DL98 | CAHORS |
| PPR2 S2 | DL96 | CAHORS |
| PPR2 S2 | CZ353 | CAHORS |
| PPR2 S2 | DE219 | CAHORS |
| PPR2 S2 | DH1 | CAHORS |
| PPR2 S2 | DH42 | CAHORS |
| PPR2 S2 | DL89 | CAHORS |
| PPR2 S2 | DL91 | CAHORS |
| PPR2 S2 | DL101 | CAHORS |
| PPR2 S2 | DL198 | CAHORS |
| PPR2 S2 | DL201 | CAHORS |
| PPR2 S2 | DT205 | CAHORS |
| PPR2 S2 | DT372 | CAHORS |
| PPR2 S2 | DE213 | CAHORS |
| PPR2 S2 | DH45 | CAHORS |
| PPR2 S2 | DL78 | CAHORS |
| PPR2 S2 | DV183 | CAHORS |
| PPR2 S2 | DV185 | CAHORS |
| PPR2 S2 | DW97 | CAHORS |
| PPR2 S2 | DW150 | CAHORS |
| PPR2 S2 | CZ307 | CAHORS |
| PPR2 S2 | DL117 | CAHORS |
| PPR2 S2 | DT204 | CAHORS |
| PPR2 S2 | DT377 | CAHORS |
| PPR2 S2 | DL77 | CAHORS |
| PPR2 S2 | DL107 | CAHORS |
| PPR2 S2 | DE216 | CAHORS |
| PPR2 S2 | DL103 | CAHORS |
| PPR2 S2 | DV189 | CAHORS |
| PPR2 S2 | DL219 | CAHORS |
| PPR2 S2 | DH41 | CAHORS |
| PPR2 S2 | DL105 | CAHORS |
| PPR2 S2 | DM115 | CAHORS |
| PPR2 S2 | DT197 | CAHORS |
| PPR2 S2 | CZ348 | CAHORS |
| PPR2 S2 | DL94 | CAHORS |

| | | |
|---------|-------|-----------------|
| PPR2 S2 | DL79 | CAHORS |
| PPR2 S2 | DL93 | CAHORS |
| PPR2 S2 | DT215 | CAHORS |
| PPR2 S2 | DW149 | CAHORS |
| PPR2 S2 | CZ308 | CAHORS |
| PPR2 S2 | DE203 | CAHORS |
| PPR2 S2 | DH10 | CAHORS |
| PPR2 S2 | DH102 | CAHORS |
| PPR2 S2 | DL95 | CAHORS |
| PPR2 S2 | DL216 | CAHORS |
| PPR2 S2 | DL108 | CAHORS |
| PPR2 S2 | DL90 | CAHORS |
| PPR2 S2 | DL102 | CAHORS |
| PPR2 S2 | DL109 | CAHORS |
| PPR2 S2 | DM114 | CAHORS |
| PPR2 S2 | DW713 | CAHORS |
| PPR2 S2 | DE343 | CAHORS |
| PPR2 S2 | DL81 | CAHORS |
| PPR2 S2 | DH11 | CAHORS |
| PPR2 S2 | DH55 | CAHORS |
| PPR2 S2 | CZ155 | CAHORS |
| PPR2 S2 | CZ159 | CAHORS |
| PPR2 S2 | DT329 | CAHORS |
| PPR2 S2 | DH47 | CAHORS |
| PPR2 S2 | DL221 | CAHORS |
| PPR2 S2 | CZ163 | CAHORS |
| PPR2 S2 | DE61 | CAHORS |
| PPR2 S2 | CZ151 | CAHORS |
| PPR2 S2 | CZ150 | CAHORS |
| PPR2 S2 | DH4 | CAHORS |
| PPR2 S2 | DH68 | CAHORS |
| PPR2 S2 | DH107 | CAHORS |
| PPR2 S2 | DT222 | CAHORS |
| PPR2 S2 | DT504 | CAHORS |
| PPR2 S2 | DV184 | CAHORS |
| PPR2 S2 | DW98 | CAHORS |
| PPR2 S2 | DE202 | CAHORS |
| PPR2 S2 | DH46 | CAHORS |
| PPR2 S2 | DT224 | CAHORS |
| PPR2 S2 | CZ157 | CAHORS |
| PPR2 S2 | DE62 | CAHORS |
| PPR2 S2 | DV438 | CAHORS |
| PPR2 S2 | DV182 | CAHORS |
| PPR2 S2 | A0260 | FLAUJAC-POUJOLS |
| PPR2 S2 | A0289 | FLAUJAC-POUJOLS |
| PPR2 S2 | A0290 | FLAUJAC-POUJOLS |
| PPR2 S2 | A0291 | FLAUJAC-POUJOLS |
| PPR2 S2 | A0292 | FLAUJAC-POUJOLS |
| PPR2 S2 | A0293 | FLAUJAC-POUJOLS |
| PPR2 S2 | A0294 | FLAUJAC-POUJOLS |
| PPR2 S2 | A0295 | FLAUJAC-POUJOLS |
| PPR2 S2 | A0296 | FLAUJAC-POUJOLS |
| PPR2 S2 | A0297 | FLAUJAC-POUJOLS |
| PPR2 S2 | A0298 | FLAUJAC-POUJOLS |
| PPR2 S2 | A0299 | FLAUJAC-POUJOLS |
| PPR2 S2 | A0300 | FLAUJAC-POUJOLS |
| PPR2 S2 | A0302 | FLAUJAC-POUJOLS |
| PPR2 S2 | A0303 | FLAUJAC-POUJOLS |
| PPR2 S2 | A0308 | FLAUJAC-POUJOLS |
| PPR2 S2 | A0316 | FLAUJAC-POUJOLS |
| PPR2 S2 | A0606 | FLAUJAC-POUJOLS |
| PPR2 S2 | A0607 | FLAUJAC-POUJOLS |
| PPR2 S2 | A0626 | FLAUJAC-POUJOLS |
| PPR2 S2 | A0627 | FLAUJAC-POUJOLS |
| PPR2 S2 | A0628 | FLAUJAC-POUJOLS |
| PPR2 S2 | A0629 | FLAUJAC-POUJOLS |
| PPR2 S2 | A0630 | FLAUJAC-POUJOLS |
| PPR2 S2 | A0631 | FLAUJAC-POUJOLS |
| PPR2 S2 | A0708 | FLAUJAC-POUJOLS |
| PPR2 S2 | A0709 | FLAUJAC-POUJOLS |
| PPR2 S2 | A0710 | FLAUJAC-POUJOLS |
| PPR2 S2 | A0711 | FLAUJAC-POUJOLS |
| PPR2 S2 | A0714 | FLAUJAC-POUJOLS |
| PPR2 S2 | A0717 | FLAUJAC-POUJOLS |

| | | |
|---------|-------|-------------------|
| PPR2 S2 | A0718 | FLAUJAC-POUJOLS |
| PPR2 S2 | A0719 | FLAUJAC-POUJOLS |
| PPR2 S2 | A0722 | FLAUJAC-POUJOLS |
| PPR2 S2 | A0723 | FLAUJAC-POUJOLS |
| PPR2 S2 | A0724 | FLAUJAC-POUJOLS |
| PPR2 S2 | A0725 | FLAUJAC-POUJOLS |
| PPR2 S2 | A0731 | FLAUJAC-POUJOLS |
| PPR2 S2 | A0732 | FLAUJAC-POUJOLS |
| PPR2 S2 | A0733 | FLAUJAC-POUJOLS |
| PPR2 S2 | A0734 | FLAUJAC-POUJOLS |
| PPR2 S2 | A0735 | FLAUJAC-POUJOLS |
| PPR2 S2 | A0736 | FLAUJAC-POUJOLS |
| PPR2 S2 | A0737 | FLAUJAC-POUJOLS |
| PPR2 S2 | A0738 | FLAUJAC-POUJOLS |
| PPR2 S2 | A0739 | FLAUJAC-POUJOLS |
| PPR2 S2 | A0740 | FLAUJAC-POUJOLS |
| PPR2 S2 | B1410 | FLAUJAC-POUJOLS |
| PPR2 S2 | A2068 | FLAUJAC-POUJOLS |
| PPR2 S2 | B0253 | FLAUJAC-POUJOLS |
| PPR2 S2 | B0255 | FLAUJAC-POUJOLS |
| PPR2 S2 | B0257 | FLAUJAC-POUJOLS |
| PPR2 S2 | B0259 | FLAUJAC-POUJOLS |
| PPR2 S2 | B0260 | FLAUJAC-POUJOLS |
| PPR2 S2 | B0261 | FLAUJAC-POUJOLS |
| PPR2 S2 | B0262 | FLAUJAC-POUJOLS |
| PPR2 S2 | B0263 | FLAUJAC-POUJOLS |
| PPR2 S2 | B0264 | FLAUJAC-POUJOLS |
| PPR2 S2 | B0265 | FLAUJAC-POUJOLS |
| PPR2 S2 | B0266 | FLAUJAC-POUJOLS |
| PPR2 S2 | B0267 | FLAUJAC-POUJOLS |
| PPR2 S2 | B0268 | FLAUJAC-POUJOLS |
| PPR2 S2 | B1426 | FLAUJAC-POUJOLS |
| PPR2 S2 | B1427 | FLAUJAC-POUJOLS |
| PPR2 S2 | B1428 | FLAUJAC-POUJOLS |
| PPR2 S2 | A0759 | FLAUJAC-POUJOLS |
| PPR2 S2 | A0760 | FLAUJAC-POUJOLS |
| PPR2 S2 | A0761 | FLAUJAC-POUJOLS |
| PPR2 S2 | A0762 | FLAUJAC-POUJOLS |
| PPR2 S2 | A0763 | FLAUJAC-POUJOLS |
| PPR2 S2 | A0764 | FLAUJAC-POUJOLS |
| PPR2 S2 | A0765 | FLAUJAC-POUJOLS |
| PPR2 S2 | A0766 | FLAUJAC-POUJOLS |
| PPR2 S2 | A0767 | FLAUJAC-POUJOLS |
| PPR2 S2 | A0768 | FLAUJAC-POUJOLS |
| PPR2 S2 | A0774 | FLAUJAC-POUJOLS |
| PPR2 S2 | A0775 | FLAUJAC-POUJOLS |
| PPR2 S2 | A0776 | FLAUJAC-POUJOLS |
| PPR2 S2 | A0777 | FLAUJAC-POUJOLS |
| PPR2 S2 | A0779 | FLAUJAC-POUJOLS |
| PPR2 S2 | A0783 | FLAUJAC-POUJOLS |
| PPR2 S2 | A0784 | FLAUJAC-POUJOLS |
| PPR2 S2 | A0786 | FLAUJAC-POUJOLS |
| PPR2 S2 | A0787 | FLAUJAC-POUJOLS |
| PPR2 S2 | A0788 | FLAUJAC-POUJOLS |
| PPR2 S2 | A0789 | FLAUJAC-POUJOLS |
| PPR2 S2 | A1331 | FLAUJAC-POUJOLS |
| PPR2 S2 | B0008 | FLAUJAC-POUJOLS |
| PPR2 S2 | B0009 | FLAUJAC-POUJOLS |
| PPR2 S2 | B0010 | FLAUJAC-POUJOLS |
| PPR2 S2 | B0012 | FLAUJAC-POUJOLS |
| PPR2 S2 | B0014 | FLAUJAC-POUJOLS |
| PPR2 S2 | B0015 | FLAUJAC-POUJOLS |
| PPR2 S2 | B309 | LABASTIDE-MARNHAC |
| PPR2 S2 | B308 | LABASTIDE-MARNHAC |
| PPR2 S2 | B299 | LABASTIDE-MARNHAC |
| PPR2 S2 | B298 | LABASTIDE-MARNHAC |
| PPR2 S2 | B257 | LABASTIDE-MARNHAC |
| PPR2 S2 | B148 | LABASTIDE-MARNHAC |
| PPR2 S2 | B165 | LABASTIDE- |

| | | |
|---------|-------|-------------------|
| | | MARNHAC |
| PPR2 S2 | B157 | LABASTIDE-MARNHAC |
| PPR2 S2 | B145 | LABASTIDE-MARNHAC |
| PPR2 S2 | B119 | LABASTIDE-MARNHAC |
| PPR2 S2 | B154 | LABASTIDE-MARNHAC |
| PPR2 S2 | B166 | LABASTIDE-MARNHAC |
| PPR2 S2 | B159 | LABASTIDE-MARNHAC |
| PPR2 S2 | B144 | LABASTIDE-MARNHAC |
| PPR2 S2 | B171 | LABASTIDE-MARNHAC |
| PPR2 S2 | B149 | LABASTIDE-MARNHAC |
| PPR2 S2 | B155 | LABASTIDE-MARNHAC |
| PPR2 S2 | B248 | LABASTIDE-MARNHAC |
| PPR2 S2 | B170 | LABASTIDE-MARNHAC |
| PPR2 S2 | B153 | LABASTIDE-MARNHAC |
| PPR2 S2 | B258 | LABASTIDE-MARNHAC |
| PPR2 S2 | B752 | LABASTIDE-MARNHAC |
| PPR2 S2 | B1227 | LABASTIDE-MARNHAC |
| PPR2 S2 | B307 | LABASTIDE-MARNHAC |
| PPR2 S2 | B300 | LABASTIDE-MARNHAC |
| PPR2 S2 | B297 | LABASTIDE-MARNHAC |
| PPR2 S2 | B293 | LABASTIDE-MARNHAC |
| PPR2 S2 | B292 | LABASTIDE-MARNHAC |
| PPR2 S2 | B259 | LABASTIDE-MARNHAC |
| PPR2 S2 | B291 | LABASTIDE-MARNHAC |
| PPR2 S2 | B305 | LABASTIDE-MARNHAC |
| PPR2 S2 | AC8 | LE MONTAT |
| PPR2 S2 | AC9 | LE MONTAT |
| PPR2 S2 | AH73 | LE MONTAT |
| PPR2 S2 | B34 | LE MONTAT |
| PPR2 S2 | AC7 | LE MONTAT |
| PPR2 S2 | AD111 | LE MONTAT |
| PPR2 S2 | AD191 | LE MONTAT |
| PPR2 S2 | AE12 | LE MONTAT |
| PPR2 S2 | AD148 | LE MONTAT |
| PPR2 S2 | AD99 | LE MONTAT |
| PPR2 S2 | B41 | LE MONTAT |
| PPR2 S2 | AC107 | LE MONTAT |
| PPR2 S2 | AC105 | LE MONTAT |
| PPR2 S2 | AD133 | LE MONTAT |
| PPR2 S2 | AD138 | LE MONTAT |
| PPR2 S2 | AD139 | LE MONTAT |
| PPR2 S2 | AH45 | LE MONTAT |
| PPR2 S2 | AH44 | LE MONTAT |
| PPR2 S2 | AH148 | LE MONTAT |
| PPR2 S2 | AD97 | LE MONTAT |
| PPR2 S2 | ACS4 | LE MONTAT |
| PPR2 S2 | ACS3 | LE MONTAT |
| PPR2 S2 | AD140 | LE MONTAT |
| PPR2 S2 | AD177 | LE MONTAT |
| PPR2 S2 | B33 | LE MONTAT |
| PPR2 S2 | AD90 | LE MONTAT |
| PPR2 S2 | AD166 | LE MONTAT |
| PPR2 S2 | B50 | LE MONTAT |

| | | |
|---------|-------|-----------|
| PPR2 S2 | AC13 | LE MONTAT |
| PPR2 S2 | AC108 | LE MONTAT |
| PPR2 S2 | AD132 | LE MONTAT |
| PPR2 S2 | B29 | LE MONTAT |
| PPR2 S2 | B42 | LE MONTAT |
| PPR2 S2 | B37 | LE MONTAT |
| PPR2 S2 | B38 | LE MONTAT |
| PPR2 S2 | AD108 | LE MONTAT |
| PPR2 S2 | B57 | LE MONTAT |
| PPR2 S2 | AC11 | LE MONTAT |
| PPR2 S2 | AD115 | LE MONTAT |
| PPR2 S2 | AH182 | LE MONTAT |
| PPR2 S2 | AD147 | LE MONTAT |
| PPR2 S2 | AC92 | LE MONTAT |
| PPR2 S2 | AH166 | LE MONTAT |
| PPR2 S2 | AD129 | LE MONTAT |
| PPR2 S2 | B28 | LE MONTAT |
| PPR2 S2 | B58 | LE MONTAT |
| PPR2 S2 | AC103 | LE MONTAT |
| PPR2 S2 | AC104 | LE MONTAT |
| PPR2 S2 | AD88 | LE MONTAT |
| PPR2 S2 | AD102 | LE MONTAT |
| PPR2 S2 | AD112 | LE MONTAT |
| PPR2 S2 | AD134 | LE MONTAT |
| PPR2 S2 | AD175 | LE MONTAT |
| PPR2 S2 | AE1 | LE MONTAT |
| PPR2 S2 | AE11 | LE MONTAT |
| PPR2 S2 | AH55 | LE MONTAT |
| PPR2 S2 | AH151 | LE MONTAT |
| PPR2 S2 | AC94 | LE MONTAT |
| PPR2 S2 | AC95 | LE MONTAT |
| PPR2 S2 | AD87 | LE MONTAT |
| PPR2 S2 | AD136 | LE MONTAT |
| PPR2 S2 | AD137 | LE MONTAT |
| PPR2 S2 | AD146 | LE MONTAT |
| PPR2 S2 | AD206 | LE MONTAT |
| PPR2 S2 | AH42 | LE MONTAT |
| PPR2 S2 | AC10 | LE MONTAT |
| PPR2 S2 | AD141 | LE MONTAT |
| PPR2 S2 | AD190 | LE MONTAT |
| PPR2 S2 | AD93 | LE MONTAT |
| PPR2 S2 | ACS6 | LE MONTAT |
| PPR2 S2 | ACS1 | LE MONTAT |
| PPR2 S2 | ACS8 | LE MONTAT |
| PPR2 S2 | AH149 | LE MONTAT |
| PPR2 S2 | ACS5 | LE MONTAT |
| PPR2 S2 | AC52 | LE MONTAT |
| PPR2 S2 | AE18 | LE MONTAT |
| PPR2 S2 | AE19 | LE MONTAT |
| PPR2 S2 | AC12 | LE MONTAT |
| PPR2 S2 | AE15 | LE MONTAT |
| PPR2 S2 | AE17 | LE MONTAT |
| PPR2 S2 | AD91 | LE MONTAT |
| PPR2 S2 | AD135 | LE MONTAT |
| PPR2 S2 | AD89 | LE MONTAT |
| PPR2 S2 | AE43 | LE MONTAT |
| PPR2 S2 | AD192 | LE MONTAT |
| PPR2 S2 | AE84 | LE MONTAT |
| PPR2 S2 | AC15 | LE MONTAT |
| PPR2 S2 | AE50 | LE MONTAT |
| PPR2 S2 | AD92 | LE MONTAT |
| PPR2 S2 | AH165 | LE MONTAT |
| PPR2 S2 | AC88 | LE MONTAT |
| PPR2 S2 | AH164 | LE MONTAT |
| PPR2 S2 | B49 | LE MONTAT |
| PPR2 S2 | AC6 | LE MONTAT |
| PPR2 S2 | AC98 | LE MONTAT |
| PPR2 S2 | AE20 | LE MONTAT |
| PPR2 S2 | B51 | LE MONTAT |
| PPR2 S2 | AD131 | LE MONTAT |
| PPR2 S2 | AC106 | LE MONTAT |
| PPR2 S2 | B206 | LE MONTAT |
| PPR2 S2 | AH160 | LE MONTAT |
| PPR2 S2 | AC110 | LE MONTAT |

| | | |
|---------|-------|-----------|
| PPR2 S2 | AH163 | LE MONTAT |
| PPR2 S2 | B52 | LE MONTAT |
| PPR2 S2 | AC91 | LE MONTAT |
| PPR2 S2 | AD176 | LE MONTAT |
| PPR2 S2 | AH56 | LE MONTAT |
| PPR2 S2 | AC99 | LE MONTAT |
| PPR2 S2 | AE16 | LE MONTAT |
| PPR2 S2 | AH43 | LE MONTAT |
| PPR2 S2 | AD109 | LE MONTAT |
| PPR2 S2 | AE44 | LE MONTAT |
| PPR2 S2 | AD130 | LE MONTAT |
| PPR2 S2 | AD125 | LE MONTAT |
| PPR2 S2 | AD98 | LE MONTAT |
| PPR2 S2 | AD95 | LE MONTAT |
| PPR2 S2 | AE37 | LE MONTAT |
| PPR2 S2 | AD114 | LE MONTAT |
| PPR2 S2 | AD100 | LE MONTAT |
| PPR2 S2 | AD96 | LE MONTAT |
| PPR2 S2 | B48 | LE MONTAT |
| PPR2 S2 | AD110 | LE MONTAT |
| PPR2 S2 | B56 | LE MONTAT |
| PPR2 S2 | AD119 | LE MONTAT |
| PPR2 S2 | B44 | LE MONTAT |
| PPR2 S2 | AD143 | LE MONTAT |
| PPR2 S2 | AD94 | LE MONTAT |
| PPR2 S2 | AC109 | LE MONTAT |
| PPR2 S2 | AE96 | LE MONTAT |
| PPR2 S2 | AH134 | LE MONTAT |
| PPR2 S2 | A176 | LE MONTAT |
| PPR2 S2 | AC16 | LE MONTAT |
| PPR2 S2 | AH146 | LE MONTAT |
| PPR2 S2 | A178 | LE MONTAT |
| PPR2 S2 | AD101 | LE MONTAT |
| PPR2 S2 | AC21 | LE MONTAT |
| PPR2 S2 | AD142 | LE MONTAT |
| PPR2 S2 | AD174 | LE MONTAT |
| PPR2 S2 | A177 | LE MONTAT |
| PPR2 S2 | AC22 | LE MONTAT |
| PPR2 S2 | AE21 | LE MONTAT |
| PPR2 S2 | B205 | LE MONTAT |
| PPR2 S2 | AD127 | LE MONTAT |
| PPR2 S2 | AH2 | LE MONTAT |

| Périmètre | Parcelle | Commune |
|-----------|----------|----------|
| PPR3 | E677 | ARCAMBAL |
| PPR3 | E678 | ARCAMBAL |
| PPR3 | AV180 | CAHORS |
| PPR3 | AV106 | CAHORS |
| PPR3 | DM222 | CAHORS |
| PPR3 | DM220 | CAHORS |
| PPR3 | CT322 | CAHORS |
| PPR3 | CW14 | CAHORS |
| PPR3 | DI29 | CAHORS |
| PPR3 | AW8 | CAHORS |
| PPR3 | DE153 | CAHORS |
| PPR3 | DH138 | CAHORS |
| PPR3 | AX190 | CAHORS |
| PPR3 | AV255 | CAHORS |
| PPR3 | DH88 | CAHORS |
| PPR3 | CW69 | CAHORS |
| PPR3 | AX245 | CAHORS |
| PPR3 | CT276 | CAHORS |
| PPR3 | AX9 | CAHORS |
| PPR3 | AX212 | CAHORS |
| PPR3 | AX7 | CAHORS |
| PPR3 | DL25 | CAHORS |
| PPR3 | AX8 | CAHORS |
| PPR3 | CT388 | CAHORS |
| PPR3 | DX374 | CAHORS |
| PPR3 | AV112 | CAHORS |
| PPR3 | AV94 | CAHORS |
| PPR3 | AV329 | CAHORS |
| PPR3 | AV177 | CAHORS |
| PPR3 | AW9 | CAHORS |
| PPR3 | AV322 | CAHORS |

| | | |
|------|-------|--------|
| PPR3 | AX201 | CAHORS |
| PPR3 | AY50 | CAHORS |
| PPR3 | AY204 | CAHORS |
| PPR3 | AY7 | CAHORS |
| PPR3 | AY13 | CAHORS |
| PPR3 | AY24 | CAHORS |
| PPR3 | AY61 | CAHORS |
| PPR3 | AY205 | CAHORS |
| PPR3 | DL115 | CAHORS |
| PPR3 | AY154 | CAHORS |
| PPR3 | AY309 | CAHORS |
| PPR3 | AZ72 | CAHORS |
| PPR3 | DK115 | CAHORS |
| PPR3 | DV150 | CAHORS |
| PPR3 | DI139 | CAHORS |
| PPR3 | AW55 | CAHORS |
| PPR3 | BL15 | CAHORS |
| PPR3 | DH194 | CAHORS |
| PPR3 | DM258 | CAHORS |
| PPR3 | DW474 | CAHORS |
| PPR3 | DM35 | CAHORS |
| PPR3 | DM252 | CAHORS |
| PPR3 | CK81 | CAHORS |
| PPR3 | CK343 | CAHORS |
| PPR3 | CK346 | CAHORS |
| PPR3 | CM55 | CAHORS |
| PPR3 | C5336 | CAHORS |
| PPR3 | CP141 | CAHORS |
| PPR3 | CN132 | CAHORS |
| PPR3 | CN92 | CAHORS |
| PPR3 | CN111 | CAHORS |
| PPR3 | CP44 | CAHORS |
| PPR3 | CR112 | CAHORS |
| PPR3 | CN166 | CAHORS |
| PPR3 | CT355 | CAHORS |
| PPR3 | CP26 | CAHORS |
| PPR3 | CN204 | CAHORS |
| PPR3 | DH14 | CAHORS |
| PPR3 | CT109 | CAHORS |
| PPR3 | CO133 | CAHORS |
| PPR3 | CO217 | CAHORS |
| PPR3 | CO138 | CAHORS |
| PPR3 | DK45 | CAHORS |
| PPR3 | DK212 | CAHORS |
| PPR3 | CP182 | CAHORS |
| PPR3 | CT396 | CAHORS |
| PPR3 | CR41 | CAHORS |
| PPR3 | CR37 | CAHORS |
| PPR3 | DI9 | CAHORS |
| PPR3 | CV85 | CAHORS |
| PPR3 | CR55 | CAHORS |
| PPR3 | CR67 | CAHORS |
| PPR3 | CR89 | CAHORS |
| PPR3 | CR253 | CAHORS |
| PPR3 | DH176 | CAHORS |
| PPR3 | CR161 | CAHORS |
| PPR3 | CR162 | CAHORS |
| PPR3 | CT359 | CAHORS |
| PPR3 | CT354 | CAHORS |
| PPR3 | DM106 | CAHORS |
| PPR3 | CT208 | CAHORS |
| PPR3 | CT291 | CAHORS |
| PPR3 | CT335 | CAHORS |
| PPR3 | CT390 | CAHORS |
| PPR3 | DM250 | CAHORS |
| PPR3 | CW72 | CAHORS |
| PPR3 | DH146 | CAHORS |
| PPR3 | CW70 | CAHORS |
| PPR3 | CW181 | CAHORS |
| PPR3 | CV135 | CAHORS |
| PPR3 | CV147 | CAHORS |
| PPR3 | CW169 | CAHORS |
| PPR3 | CW68 | CAHORS |
| PPR3 | CW126 | CAHORS |
| PPR3 | CZ130 | CAHORS |
| PPR3 | CX75 | CAHORS |
| PPR3 | DH52 | CAHORS |

| | | |
|------|-------|--------|
| PPR3 | CX51 | CAHORS |
| PPR3 | CY108 | CAHORS |
| PPR3 | CY54 | CAHORS |
| PPR3 | DH139 | CAHORS |
| PPR3 | DH127 | CAHORS |
| PPR3 | DK99 | CAHORS |
| PPR3 | DE230 | CAHORS |
| PPR3 | DE224 | CAHORS |
| PPR3 | DE314 | CAHORS |
| PPR3 | DE316 | CAHORS |
| PPR3 | DH126 | CAHORS |
| PPR3 | DH97 | CAHORS |
| PPR3 | DK5 | CAHORS |
| PPR3 | DK43 | CAHORS |
| PPR3 | DK246 | CAHORS |
| PPR3 | DM5 | CAHORS |
| PPR3 | DN288 | CAHORS |
| PPR3 | DM38 | CAHORS |
| PPR3 | DL57 | CAHORS |
| PPR3 | DL62 | CAHORS |
| PPR3 | DM105 | CAHORS |
| PPR3 | DL173 | CAHORS |
| PPR3 | DL88 | CAHORS |
| PPR3 | DM263 | CAHORS |
| PPR3 | DK276 | CAHORS |
| PPR3 | DL187 | CAHORS |
| PPR3 | DM37 | CAHORS |
| PPR3 | DM31 | CAHORS |
| PPR3 | DM34 | CAHORS |
| PPR3 | DM90 | CAHORS |
| PPR3 | DM163 | CAHORS |
| PPR3 | DN281 | CAHORS |
| PPR3 | DM161 | CAHORS |
| PPR3 | DM246 | CAHORS |
| PPR3 | DM218 | CAHORS |
| PPR3 | DN158 | CAHORS |
| PPR3 | DN136 | CAHORS |
| PPR3 | DN268 | CAHORS |
| PPR3 | DN275 | CAHORS |
| PPR3 | DT248 | CAHORS |
| PPR3 | DT288 | CAHORS |
| PPR3 | DW149 | CAHORS |
| PPR3 | DT264 | CAHORS |
| PPR3 | DT475 | CAHORS |
| PPR3 | DT477 | CAHORS |
| PPR3 | DV515 | CAHORS |
| PPR3 | DW107 | CAHORS |
| PPR3 | DW575 | CAHORS |
| PPR3 | DW574 | CAHORS |
| PPR3 | CR27 | CAHORS |
| PPR3 | DH148 | CAHORS |
| PPR3 | CT290 | CAHORS |
| PPR3 | CW127 | CAHORS |
| PPR3 | CN205 | CAHORS |
| PPR3 | DE270 | CAHORS |
| PPR3 | CR249 | CAHORS |
| PPR3 | DW350 | CAHORS |
| PPR3 | DI77 | CAHORS |
| PPR3 | DL10 | CAHORS |
| PPR3 | CZ141 | CAHORS |
| PPR3 | DE343 | CAHORS |
| PPR3 | CT353 | CAHORS |
| PPR3 | CZ131 | CAHORS |
| PPR3 | DH195 | CAHORS |
| PPR3 | AY265 | CAHORS |
| PPR3 | AV13 | CAHORS |
| PPR3 | AV141 | CAHORS |
| PPR3 | AV34 | CAHORS |
| PPR3 | AV109 | CAHORS |
| PPR3 | AV89 | CAHORS |
| PPR3 | AV67 | CAHORS |
| PPR3 | AV68 | CAHORS |
| PPR3 | AV101 | CAHORS |
| PPR3 | AV73 | CAHORS |
| PPR3 | AV132 | CAHORS |
| PPR3 | AV114 | CAHORS |
| PPR3 | AV160 | CAHORS |

| | | |
|------|-------|--------|
| PPR3 | AV144 | CAHORS |
| PPR3 | AV219 | CAHORS |
| PPR3 | AV149 | CAHORS |
| PPR3 | AV164 | CAHORS |
| PPR3 | AV284 | CAHORS |
| PPR3 | AV281 | CAHORS |
| PPR3 | AV338 | CAHORS |
| PPR3 | AV328 | CAHORS |
| PPR3 | AY27 | CAHORS |
| PPR3 | AY28 | CAHORS |
| PPR3 | AW66 | CAHORS |
| PPR3 | AW21 | CAHORS |
| PPR3 | AW20 | CAHORS |
| PPR3 | AX356 | CAHORS |
| PPR3 | AX377 | CAHORS |
| PPR3 | AW64 | CAHORS |
| PPR3 | AY40 | CAHORS |
| PPR3 | AX373 | CAHORS |
| PPR3 | AX272 | CAHORS |
| PPR3 | AW79 | CAHORS |
| PPR3 | AX49 | CAHORS |
| PPR3 | AX291 | CAHORS |
| PPR3 | AX32 | CAHORS |
| PPR3 | AX37 | CAHORS |
| PPR3 | AX278 | CAHORS |
| PPR3 | AX326 | CAHORS |
| PPR3 | AX183 | CAHORS |
| PPR3 | AX89 | CAHORS |
| PPR3 | AX375 | CAHORS |
| PPR3 | AX178 | CAHORS |
| PPR3 | AX352 | CAHORS |
| PPR3 | AX149 | CAHORS |
| PPR3 | AX196 | CAHORS |
| PPR3 | AX197 | CAHORS |
| PPR3 | AX364 | CAHORS |
| PPR3 | AX199 | CAHORS |
| PPR3 | AX257 | CAHORS |
| PPR3 | AX254 | CAHORS |
| PPR3 | AX266 | CAHORS |
| PPR3 | AX220 | CAHORS |
| PPR3 | AX217 | CAHORS |
| PPR3 | AX268 | CAHORS |
| PPR3 | AX242 | CAHORS |
| PPR3 | AX354 | CAHORS |
| PPR3 | AX224 | CAHORS |
| PPR3 | AX372 | CAHORS |
| PPR3 | AX270 | CAHORS |
| PPR3 | AX256 | CAHORS |
| PPR3 | AY43 | CAHORS |
| PPR3 | AX357 | CAHORS |
| PPR3 | AX290 | CAHORS |
| PPR3 | AY98 | CAHORS |
| PPR3 | AX384 | CAHORS |
| PPR3 | AY29 | CAHORS |
| PPR3 | AY1 | CAHORS |
| PPR3 | AX388 | CAHORS |
| PPR3 | AY2 | CAHORS |
| PPR3 | AY26 | CAHORS |
| PPR3 | AY30 | CAHORS |
| PPR3 | AY95 | CAHORS |
| PPR3 | AY85 | CAHORS |
| PPR3 | AY206 | CAHORS |
| PPR3 | AY120 | CAHORS |
| PPR3 | AY135 | CAHORS |
| PPR3 | AY134 | CAHORS |
| PPR3 | AY137 | CAHORS |
| PPR3 | AY257 | CAHORS |
| PPR3 | AY147 | CAHORS |
| PPR3 | AY146 | CAHORS |
| PPR3 | AY192 | CAHORS |
| PPR3 | AY199 | CAHORS |
| PPR3 | AY211 | CAHORS |
| PPR3 | AY167 | CAHORS |
| PPR3 | AY217 | CAHORS |
| PPR3 | AY186 | CAHORS |
| PPR3 | AY172 | CAHORS |
| PPR3 | AY207 | CAHORS |

| | | |
|------|-------|--------|
| PPR3 | AY197 | CAHORS |
| PPR3 | AY212 | CAHORS |
| PPR3 | AY218 | CAHORS |
| PPR3 | AY247 | CAHORS |
| PPR3 | AY202 | CAHORS |
| PPR3 | AY264 | CAHORS |
| PPR3 | AY276 | CAHORS |
| PPR3 | AY253 | CAHORS |
| PPR3 | AY249 | CAHORS |
| PPR3 | AY250 | CAHORS |
| PPR3 | AY278 | CAHORS |
| PPR3 | AY268 | CAHORS |
| PPR3 | AY272 | CAHORS |
| PPR3 | AY283 | CAHORS |
| PPR3 | AY315 | CAHORS |
| PPR3 | AY293 | CAHORS |
| PPR3 | AY290 | CAHORS |
| PPR3 | AZ74 | CAHORS |
| PPR3 | AY307 | CAHORS |
| PPR3 | AZ6 | CAHORS |
| PPR3 | AZ62 | CAHORS |
| PPR3 | AZ21 | CAHORS |
| PPR3 | AZ22 | CAHORS |
| PPR3 | AZ15 | CAHORS |
| PPR3 | AZ13 | CAHORS |
| PPR3 | AZ67 | CAHORS |
| PPR3 | AZ38 | CAHORS |
| PPR3 | AZ45 | CAHORS |
| PPR3 | AZ75 | CAHORS |
| PPR3 | AZ103 | CAHORS |
| PPR3 | AZ97 | CAHORS |
| PPR3 | AZ96 | CAHORS |
| PPR3 | AZ101 | CAHORS |
| PPR3 | AZ131 | CAHORS |
| PPR3 | AZ185 | CAHORS |
| PPR3 | AZ162 | CAHORS |
| PPR3 | BK33 | CAHORS |
| PPR3 | BL26 | CAHORS |
| PPR3 | BL74 | CAHORS |
| PPR3 | BL22 | CAHORS |
| PPR3 | BL39 | CAHORS |
| PPR3 | BL73 | CAHORS |
| PPR3 | BL72 | CAHORS |
| PPR3 | BL73 | CAHORS |
| PPR3 | BL68 | CAHORS |
| PPR3 | CK164 | CAHORS |
| PPR3 | CK262 | CAHORS |
| PPR3 | CK285 | CAHORS |
| PPR3 | CK288 | CAHORS |
| PPR3 | DK281 | CAHORS |
| PPR3 | CW119 | CAHORS |
| PPR3 | CX25 | CAHORS |
| PPR3 | CM117 | CAHORS |
| PPR3 | CM121 | CAHORS |
| PPR3 | CM133 | CAHORS |
| PPR3 | CW122 | CAHORS |
| PPR3 | CM153 | CAHORS |
| PPR3 | CM159 | CAHORS |
| PPR3 | CM166 | CAHORS |
| PPR3 | CM175 | CAHORS |
| PPR3 | CM200 | CAHORS |
| PPR3 | CN169 | CAHORS |
| PPR3 | CN174 | CAHORS |
| PPR3 | CN168 | CAHORS |
| PPR3 | CM302 | CAHORS |
| PPR3 | CN201 | CAHORS |
| PPR3 | CP5 | CAHORS |
| PPR3 | CW118 | CAHORS |
| PPR3 | CX27 | CAHORS |
| PPR3 | CN120 | CAHORS |
| PPR3 | CN99 | CAHORS |
| PPR3 | CN133 | CAHORS |
| PPR3 | CN143 | CAHORS |
| PPR3 | CN127 | CAHORS |
| PPR3 | CN123 | CAHORS |
| PPR3 | CN146 | CAHORS |
| PPR3 | CN131 | CAHORS |

| | | |
|------|-------|--------|
| PPR3 | CN138 | CAHORS |
| PPR3 | CW123 | CAHORS |
| PPR3 | CN144 | CAHORS |
| PPR3 | CO1 | CAHORS |
| PPR3 | CN145 | CAHORS |
| PPR3 | CN181 | CAHORS |
| PPR3 | CN197 | CAHORS |
| PPR3 | CN198 | CAHORS |
| PPR3 | CN202 | CAHORS |
| PPR3 | CN209 | CAHORS |
| PPR3 | CN215 | CAHORS |
| PPR3 | CT361 | CAHORS |
| PPR3 | CN222 | CAHORS |
| PPR3 | CN220 | CAHORS |
| PPR3 | CN230 | CAHORS |
| PPR3 | CN231 | CAHORS |
| PPR3 | CN239 | CAHORS |
| PPR3 | CN236 | CAHORS |
| PPR3 | CN238 | CAHORS |
| PPR3 | CN386 | CAHORS |
| PPR3 | CN250 | CAHORS |
| PPR3 | CT320 | CAHORS |
| PPR3 | CN384 | CAHORS |
| PPR3 | CN284 | CAHORS |
| PPR3 | CW145 | CAHORS |
| PPR3 | CN381 | CAHORS |
| PPR3 | CT341 | CAHORS |
| PPR3 | CO37 | CAHORS |
| PPR3 | CO54 | CAHORS |
| PPR3 | CO52 | CAHORS |
| PPR3 | CO53 | CAHORS |
| PPR3 | CO55 | CAHORS |
| PPR3 | CO60 | CAHORS |
| PPR3 | CT381 | CAHORS |
| PPR3 | CO64 | CAHORS |
| PPR3 | CX53 | CAHORS |
| PPR3 | CO150 | CAHORS |
| PPR3 | CP12 | CAHORS |
| PPR3 | CO183 | CAHORS |
| PPR3 | CW152 | CAHORS |
| PPR3 | CP54 | CAHORS |
| PPR3 | CP3 | CAHORS |
| PPR3 | CP2 | CAHORS |
| PPR3 | CP29 | CAHORS |
| PPR3 | CP22 | CAHORS |
| PPR3 | CP52 | CAHORS |
| PPR3 | CP28 | CAHORS |
| PPR3 | CX26 | CAHORS |
| PPR3 | CP45 | CAHORS |
| PPR3 | CP46 | CAHORS |
| PPR3 | CP50 | CAHORS |
| PPR3 | CP57 | CAHORS |
| PPR3 | CP61 | CAHORS |
| PPR3 | CP63 | CAHORS |
| PPR3 | CP187 | CAHORS |
| PPR3 | CT346 | CAHORS |
| PPR3 | CP74 | CAHORS |
| PPR3 | CP170 | CAHORS |
| PPR3 | CP183 | CAHORS |
| PPR3 | CP115 | CAHORS |
| PPR3 | CP104 | CAHORS |
| PPR3 | CP131 | CAHORS |
| PPR3 | CP143 | CAHORS |
| PPR3 | CP196 | CAHORS |
| PPR3 | CP189 | CAHORS |
| PPR3 | CX22 | CAHORS |
| PPR3 | CP194 | CAHORS |
| PPR3 | CP201 | CAHORS |
| PPR3 | CP207 | CAHORS |
| PPR3 | CT382 | CAHORS |
| PPR3 | CR33 | CAHORS |
| PPR3 | CR24 | CAHORS |
| PPR3 | CR34 | CAHORS |
| PPR3 | CR32 | CAHORS |
| PPR3 | CR31 | CAHORS |
| PPR3 | CX31 | CAHORS |
| PPR3 | CX104 | CAHORS |

| | | |
|------|-------|--------|
| PPR3 | CR32 | CAHORS |
| PPR3 | CT206 | CAHORS |
| PPR3 | CR160 | CAHORS |
| PPR3 | CR211 | CAHORS |
| PPR3 | CR107 | CAHORS |
| PPR3 | CR68 | CAHORS |
| PPR3 | CR106 | CAHORS |
| PPR3 | CR128 | CAHORS |
| PPR3 | CS303 | CAHORS |
| PPR3 | CR138 | CAHORS |
| PPR3 | CR144 | CAHORS |
| PPR3 | CR147 | CAHORS |
| PPR3 | CR191 | CAHORS |
| PPR3 | CR183 | CAHORS |
| PPR3 | CR173 | CAHORS |
| PPR3 | CR185 | CAHORS |
| PPR3 | CX19 | CAHORS |
| PPR3 | CR260 | CAHORS |
| PPR3 | CX11 | CAHORS |
| PPR3 | CS345 | CAHORS |
| PPR3 | CS66 | CAHORS |
| PPR3 | CS349 | CAHORS |
| PPR3 | CTL90 | CAHORS |
| PPR3 | CT371 | CAHORS |
| PPR3 | CS95 | CAHORS |
| PPR3 | CS103 | CAHORS |
| PPR3 | CS347 | CAHORS |
| PPR3 | CW183 | CAHORS |
| PPR3 | CS109 | CAHORS |
| PPR3 | CS338 | CAHORS |
| PPR3 | CS165 | CAHORS |
| PPR3 | CS346 | CAHORS |
| PPR3 | CT316 | CAHORS |
| PPR3 | CX28 | CAHORS |
| PPR3 | CT378 | CAHORS |
| PPR3 | CS305 | CAHORS |
| PPR3 | CS344 | CAHORS |
| PPR3 | CS341 | CAHORS |
| PPR3 | CT283 | CAHORS |
| PPR3 | CT24 | CAHORS |
| PPR3 | CT308 | CAHORS |
| PPR3 | CT26 | CAHORS |
| PPR3 | CT168 | CAHORS |
| PPR3 | ET42 | CAHORS |
| PPR3 | CT41 | CAHORS |
| PPR3 | CT171 | CAHORS |
| PPR3 | CT166 | CAHORS |
| PPR3 | CW166 | CAHORS |
| PPR3 | CT196 | CAHORS |
| PPR3 | CT202 | CAHORS |
| PPR3 | CT193 | CAHORS |
| PPR3 | CT251 | CAHORS |
| PPR3 | CT306 | CAHORS |
| PPR3 | CT252 | CAHORS |
| PPR3 | CT318 | CAHORS |
| PPR3 | CW67 | CAHORS |
| PPR3 | CT395 | CAHORS |
| PPR3 | CV10 | CAHORS |
| PPR3 | CV9 | CAHORS |
| PPR3 | CW159 | CAHORS |
| PPR3 | CV29 | CAHORS |
| PPR3 | CV57 | CAHORS |
| PPR3 | CV64 | CAHORS |
| PPR3 | CV58 | CAHORS |
| PPR3 | CV94 | CAHORS |
| PPR3 | CV105 | CAHORS |
| PPR3 | CV102 | CAHORS |
| PPR3 | CV169 | CAHORS |
| PPR3 | CV125 | CAHORS |
| PPR3 | CV152 | CAHORS |
| PPR3 | CW58 | CAHORS |
| PPR3 | CX10 | CAHORS |
| PPR3 | CW27 | CAHORS |
| PPR3 | CW57 | CAHORS |
| PPR3 | CW36 | CAHORS |
| PPR3 | CW56 | CAHORS |
| PPR3 | CW83 | CAHORS |

| | | |
|------|-------|--------|
| PPR3 | CW180 | CAHORS |
| PPR3 | CX8 | CAHORS |
| PPR3 | CX7 | CAHORS |
| PPR3 | CX57 | CAHORS |
| PPR3 | CX121 | CAHORS |
| PPR3 | CY16 | CAHORS |
| PPR3 | CY55 | CAHORS |
| PPR3 | CY59 | CAHORS |
| PPR3 | CY66 | CAHORS |
| PPR3 | CY64 | CAHORS |
| PPR3 | CY67 | CAHORS |
| PPR3 | CY70 | CAHORS |
| PPR3 | CY97 | CAHORS |
| PPR3 | CY86 | CAHORS |
| PPR3 | CY91 | CAHORS |
| PPR3 | CY111 | CAHORS |
| PPR3 | CY165 | CAHORS |
| PPR3 | CY166 | CAHORS |
| PPR3 | CY198 | CAHORS |
| PPR3 | CY195 | CAHORS |
| PPR3 | CZ50 | CAHORS |
| PPR3 | CZ41 | CAHORS |
| PPR3 | CZ49 | CAHORS |
| PPR3 | CZ48 | CAHORS |
| PPR3 | CZ55 | CAHORS |
| PPR3 | CZ151 | CAHORS |
| PPR3 | CZ148 | CAHORS |
| PPR3 | CZ157 | CAHORS |
| PPR3 | CZ166 | CAHORS |
| PPR3 | CZ169 | CAHORS |
| PPR3 | DE18 | CAHORS |
| PPR3 | DE16 | CAHORS |
| PPR3 | DE32 | CAHORS |
| PPR3 | DE74 | CAHORS |
| PPR3 | DE71 | CAHORS |
| PPR3 | DK201 | CAHORS |
| PPR3 | DE134 | CAHORS |
| PPR3 | DE146 | CAHORS |
| PPR3 | DH175 | CAHORS |
| PPR3 | DE308 | CAHORS |
| PPR3 | DE310 | CAHORS |
| PPR3 | DE156 | CAHORS |
| PPR3 | DE150 | CAHORS |
| PPR3 | DI39 | CAHORS |
| PPR3 | DE306 | CAHORS |
| PPR3 | DE163 | CAHORS |
| PPR3 | DE176 | CAHORS |
| PPR3 | DK198 | CAHORS |
| PPR3 | DE180 | CAHORS |
| PPR3 | DE173 | CAHORS |
| PPR3 | DE209 | CAHORS |
| PPR3 | DE192 | CAHORS |
| PPR3 | DE232 | CAHORS |
| PPR3 | DE312 | CAHORS |
| PPR3 | DI38 | CAHORS |
| PPR3 | DE297 | CAHORS |
| PPR3 | DI41 | CAHORS |
| PPR3 | DH113 | CAHORS |
| PPR3 | DH86 | CAHORS |
| PPR3 | DH7 | CAHORS |
| PPR3 | DH173 | CAHORS |
| PPR3 | DH43 | CAHORS |
| PPR3 | DI18 | CAHORS |
| PPR3 | DH178 | CAHORS |
| PPR3 | DH85 | CAHORS |
| PPR3 | DH112 | CAHORS |
| PPR3 | DH119 | CAHORS |
| PPR3 | DH115 | CAHORS |
| PPR3 | DI6 | CAHORS |
| PPR3 | DK248 | CAHORS |
| PPR3 | DH136 | CAHORS |
| PPR3 | DH177 | CAHORS |
| PPR3 | DI11 | CAHORS |
| PPR3 | DI15 | CAHORS |
| PPR3 | DK196 | CAHORS |
| PPR3 | DI111 | CAHORS |
| PPR3 | DI132 | CAHORS |

| | | |
|------|-------|--------|
| PPR3 | DK284 | CAHORS |
| PPR3 | DI124 | CAHORS |
| PPR3 | DK39 | CAHORS |
| PPR3 | DI131 | CAHORS |
| PPR3 | DK32 | CAHORS |
| PPR3 | DK40 | CAHORS |
| PPR3 | DK63 | CAHORS |
| PPR3 | DK46 | CAHORS |
| PPR3 | DK167 | CAHORS |
| PPR3 | DK92 | CAHORS |
| PPR3 | DK171 | CAHORS |
| PPR3 | DK169 | CAHORS |
| PPR3 | DK165 | CAHORS |
| PPR3 | DK173 | CAHORS |
| PPR3 | DK190 | CAHORS |
| PPR3 | DK236 | CAHORS |
| PPR3 | DK315 | CAHORS |
| PPR3 | DK313 | CAHORS |
| PPR3 | DK241 | CAHORS |
| PPR3 | DK240 | CAHORS |
| PPR3 | DK326 | CAHORS |
| PPR3 | DK263 | CAHORS |
| PPR3 | DK282 | CAHORS |
| PPR3 | DK316 | CAHORS |
| PPR3 | DK312 | CAHORS |
| PPR3 | DK333 | CAHORS |
| PPR3 | DM253 | CAHORS |
| PPR3 | DK357 | CAHORS |
| PPR3 | DK359 | CAHORS |
| PPR3 | DK358 | CAHORS |
| PPR3 | DK384 | CAHORS |
| PPR3 | DI223 | CAHORS |
| PPR3 | DL55 | CAHORS |
| PPR3 | DL167 | CAHORS |
| PPR3 | DL86 | CAHORS |
| PPR3 | DL244 | CAHORS |
| PPR3 | DL146 | CAHORS |
| PPR3 | DL151 | CAHORS |
| PPR3 | DL152 | CAHORS |
| PPR3 | DL154 | CAHORS |
| PPR3 | DL250 | CAHORS |
| PPR3 | DL156 | CAHORS |
| PPR3 | DL251 | CAHORS |
| PPR3 | DL171 | CAHORS |
| PPR3 | DL180 | CAHORS |
| PPR3 | DL232 | CAHORS |
| PPR3 | DL225 | CAHORS |
| PPR3 | DL202 | CAHORS |
| PPR3 | DL222 | CAHORS |
| PPR3 | DL234 | CAHORS |
| PPR3 | DL242 | CAHORS |
| PPR3 | DM71 | CAHORS |
| PPR3 | DM165 | CAHORS |
| PPR3 | DM134 | CAHORS |
| PPR3 | DM140 | CAHORS |
| PPR3 | DM232 | CAHORS |
| PPR3 | DM178 | CAHORS |
| PPR3 | DM186 | CAHORS |
| PPR3 | DN32 | CAHORS |
| PPR3 | DM234 | CAHORS |
| PPR3 | DM238 | CAHORS |
| PPR3 | DM248 | CAHORS |
| PPR3 | DM249 | CAHORS |
| PPR3 | DN297 | CAHORS |
| PPR3 | DN35 | CAHORS |
| PPR3 | DN49 | CAHORS |
| PPR3 | DN188 | CAHORS |
| PPR3 | DN210 | CAHORS |
| PPR3 | DN87 | CAHORS |
| PPR3 | DN185 | CAHORS |
| PPR3 | DN173 | CAHORS |
| PPR3 | DN99 | CAHORS |
| PPR3 | DN104 | CAHORS |
| PPR3 | DN175 | CAHORS |
| PPR3 | DN183 | CAHORS |
| PPR3 | DN284 | CAHORS |
| PPR3 | DN186 | CAHORS |

| | | |
|------|-------|--------|
| PPR3 | DN237 | CAHORS |
| PPR3 | DN208 | CAHORS |
| PPR3 | DN221 | CAHORS |
| PPR3 | DN274 | CAHORS |
| PPR3 | DN233 | CAHORS |
| PPR3 | DN251 | CAHORS |
| PPR3 | DN254 | CAHORS |
| PPR3 | DN295 | CAHORS |
| PPR3 | DN298 | CAHORS |
| PPR3 | DT67 | CAHORS |
| PPR3 | OVL44 | CAHORS |
| PPR3 | DT495 | CAHORS |
| PPR3 | DT92 | CAHORS |
| PPR3 | DT265 | CAHORS |
| PPR3 | DT354 | CAHORS |
| PPR3 | DT171 | CAHORS |
| PPR3 | DT355 | CAHORS |
| PPR3 | DT233 | CAHORS |
| PPR3 | DT295 | CAHORS |
| PPR3 | DT133 | CAHORS |
| PPR3 | DT134 | CAHORS |
| PPR3 | DT181 | CAHORS |
| PPR3 | DT211 | CAHORS |
| PPR3 | DT232 | CAHORS |
| PPR3 | DT201 | CAHORS |
| PPR3 | DT203 | CAHORS |
| PPR3 | DT351 | CAHORS |
| PPR3 | DT209 | CAHORS |
| PPR3 | DT317 | CAHORS |
| PPR3 | DT298 | CAHORS |
| PPR3 | DT338 | CAHORS |
| PPR3 | DT256 | CAHORS |
| PPR3 | DT227 | CAHORS |
| PPR3 | DT257 | CAHORS |
| PPR3 | DT486 | CAHORS |
| PPR3 | DT309 | CAHORS |
| PPR3 | DT476 | CAHORS |
| PPR3 | DT311 | CAHORS |
| PPR3 | DT474 | CAHORS |
| PPR3 | DT346 | CAHORS |
| PPR3 | DT363 | CAHORS |
| PPR3 | DT388 | CAHORS |
| PPR3 | DT484 | CAHORS |
| PPR3 | DT424 | CAHORS |
| PPR3 | DT444 | CAHORS |
| PPR3 | DT478 | CAHORS |
| PPR3 | DT457 | CAHORS |
| PPR3 | DT480 | CAHORS |
| PPR3 | DV27 | CAHORS |
| PPR3 | DV28 | CAHORS |
| PPR3 | DV120 | CAHORS |
| PPR3 | DV104 | CAHORS |
| PPR3 | DV117 | CAHORS |
| PPR3 | DV170 | CAHORS |
| PPR3 | DV143 | CAHORS |
| PPR3 | DV156 | CAHORS |
| PPR3 | DV157 | CAHORS |
| PPR3 | DV215 | CAHORS |
| PPR3 | DV254 | CAHORS |
| PPR3 | DV229 | CAHORS |
| PPR3 | DV214 | CAHORS |
| PPR3 | DV235 | CAHORS |
| PPR3 | DV261 | CAHORS |
| PPR3 | DV501 | CAHORS |
| PPR3 | DV532 | CAHORS |
| PPR3 | DV592 | CAHORS |
| PPR3 | DW103 | CAHORS |
| PPR3 | DW69 | CAHORS |
| PPR3 | DW102 | CAHORS |
| PPR3 | DW105 | CAHORS |
| PPR3 | DW104 | CAHORS |
| PPR3 | DW125 | CAHORS |
| PPR3 | DW131 | CAHORS |
| PPR3 | DW193 | CAHORS |
| PPR3 | DW345 | CAHORS |
| PPR3 | DW271 | CAHORS |
| PPR3 | DW342 | CAHORS |

| | | |
|------|-------|--------|
| PPR3 | DW457 | CAHORS |
| PPR3 | DW598 | CAHORS |
| PPR3 | DW635 | CAHORS |
| PPR3 | DW691 | CAHORS |
| PPR3 | DW715 | CAHORS |
| PPR3 | AV40 | CAHORS |
| PPR3 | AV187 | CAHORS |
| PPR3 | AV190 | CAHORS |
| PPR3 | AV194 | CAHORS |
| PPR3 | AV41 | CAHORS |
| PPR3 | AV139 | CAHORS |
| PPR3 | AV16 | CAHORS |
| PPR3 | AV57 | CAHORS |
| PPR3 | AV85 | CAHORS |
| PPR3 | AV59 | CAHORS |
| PPR3 | AV159 | CAHORS |
| PPR3 | AV106 | CAHORS |
| PPR3 | AV120 | CAHORS |
| PPR3 | AV148 | CAHORS |
| PPR3 | AV175 | CAHORS |
| PPR3 | AV174 | CAHORS |
| PPR3 | AV184 | CAHORS |
| PPR3 | AV179 | CAHORS |
| PPR3 | AV231 | CAHORS |
| PPR3 | AV209 | CAHORS |
| PPR3 | AV213 | CAHORS |
| PPR3 | AV224 | CAHORS |
| PPR3 | AV233 | CAHORS |
| PPR3 | AV263 | CAHORS |
| PPR3 | AV285 | CAHORS |
| PPR3 | AV253 | CAHORS |
| PPR3 | AV252 | CAHORS |
| PPR3 | AV260 | CAHORS |
| PPR3 | AV332 | CAHORS |
| PPR3 | AV334 | CAHORS |
| PPR3 | AW4 | CAHORS |
| PPR3 | AV336 | CAHORS |
| PPR3 | AW2 | CAHORS |
| PPR3 | AW19 | CAHORS |
| PPR3 | AW12 | CAHORS |
| PPR3 | AY55 | CAHORS |
| PPR3 | AW25 | CAHORS |
| PPR3 | AW29 | CAHORS |
| PPR3 | AW38 | CAHORS |
| PPR3 | AW48 | CAHORS |
| PPR3 | AY55 | CAHORS |
| PPR3 | AX3 | CAHORS |
| PPR3 | AX17 | CAHORS |
| PPR3 | AX16 | CAHORS |
| PPR3 | AX26 | CAHORS |
| PPR3 | AX25 | CAHORS |
| PPR3 | AY21 | CAHORS |
| PPR3 | AX28 | CAHORS |
| PPR3 | AX188 | CAHORS |
| PPR3 | AX88 | CAHORS |
| PPR3 | AX47 | CAHORS |
| PPR3 | AX48 | CAHORS |
| PPR3 | AY79 | CAHORS |
| PPR3 | AX54 | CAHORS |
| PPR3 | AX187 | CAHORS |
| PPR3 | AX57 | CAHORS |
| PPR3 | AX194 | CAHORS |
| PPR3 | AY316 | CAHORS |
| PPR3 | AX208 | CAHORS |
| PPR3 | AX81 | CAHORS |
| PPR3 | AX85 | CAHORS |
| PPR3 | AX179 | CAHORS |
| PPR3 | AX83 | CAHORS |
| PPR3 | AX182 | CAHORS |
| PPR3 | AX175 | CAHORS |
| PPR3 | AX181 | CAHORS |
| PPR3 | AY317 | CAHORS |
| PPR3 | AX180 | CAHORS |
| PPR3 | AX184 | CAHORS |
| PPR3 | AX185 | CAHORS |
| PPR3 | AX192 | CAHORS |
| PPR3 | AX193 | CAHORS |

| | | |
|------|-------|--------|
| PPR3 | AY12 | CAHORS |
| PPR3 | AX273 | CAHORS |
| PPR3 | AX233 | CAHORS |
| PPR3 | AX252 | CAHORS |
| PPR3 | AX263 | CAHORS |
| PPR3 | AX368 | CAHORS |
| PPR3 | AX292 | CAHORS |
| PPR3 | AX308 | CAHORS |
| PPR3 | AX334 | CAHORS |
| PPR3 | AY32 | CAHORS |
| PPR3 | AY11 | CAHORS |
| PPR3 | AX362 | CAHORS |
| PPR3 | AX369 | CAHORS |
| PPR3 | AX383 | CAHORS |
| PPR3 | AY9 | CAHORS |
| PPR3 | AY4 | CAHORS |
| PPR3 | AX385 | CAHORS |
| PPR3 | AY56 | CAHORS |
| PPR3 | AY6 | CAHORS |
| PPR3 | AY70 | CAHORS |
| PPR3 | AY23 | CAHORS |
| PPR3 | AY57 | CAHORS |
| PPR3 | AY38 | CAHORS |
| PPR3 | AY45 | CAHORS |
| PPR3 | AY41 | CAHORS |
| PPR3 | AY90 | CAHORS |
| PPR3 | AY94 | CAHORS |
| PPR3 | AY101 | CAHORS |
| PPR3 | AY124 | CAHORS |
| PPR3 | AY103 | CAHORS |
| PPR3 | AY184 | CAHORS |
| PPR3 | AY128 | CAHORS |
| PPR3 | AY314 | CAHORS |
| PPR3 | AY133 | CAHORS |
| PPR3 | AY176 | CAHORS |
| PPR3 | AY191 | CAHORS |
| PPR3 | AY179 | CAHORS |
| PPR3 | AY152 | CAHORS |
| PPR3 | AY175 | CAHORS |
| PPR3 | AY226 | CAHORS |
| PPR3 | AY171 | CAHORS |
| PPR3 | AY223 | CAHORS |
| PPR3 | AY235 | CAHORS |
| PPR3 | AY279 | CAHORS |
| PPR3 | AY271 | CAHORS |
| PPR3 | AY294 | CAHORS |
| PPR3 | AY307 | CAHORS |
| PPR3 | AZ30 | CAHORS |
| PPR3 | AZ26 | CAHORS |
| PPR3 | AZ23 | CAHORS |
| PPR3 | AZ41 | CAHORS |
| PPR3 | AZ40 | CAHORS |
| PPR3 | AZ43 | CAHORS |
| PPR3 | AZ80 | CAHORS |
| PPR3 | AZ73 | CAHORS |
| PPR3 | AZ47 | CAHORS |
| PPR3 | AZ56 | CAHORS |
| PPR3 | AZ55 | CAHORS |
| PPR3 | AZ106 | CAHORS |
| PPR3 | AZ66 | CAHORS |
| PPR3 | AZ68 | CAHORS |
| PPR3 | AZ141 | CAHORS |
| PPR3 | AZ136 | CAHORS |
| PPR3 | AZ153 | CAHORS |
| PPR3 | AZ165 | CAHORS |
| PPR3 | AZ164 | CAHORS |
| PPR3 | AZ172 | CAHORS |
| PPR3 | AZ176 | CAHORS |
| PPR3 | AZ188 | CAHORS |
| PPR3 | BK31 | CAHORS |
| PPR3 | BK27 | CAHORS |
| PPR3 | BK34 | CAHORS |
| PPR3 | BK40 | CAHORS |
| PPR3 | BL16 | CAHORS |
| PPR3 | BL33 | CAHORS |
| PPR3 | BL14 | CAHORS |
| PPR3 | BL27 | CAHORS |

| | | |
|------|-------|--------|
| PPR3 | BL24 | CAHORS |
| PPR3 | BL35 | CAHORS |
| PPR3 | BL76 | CAHORS |
| PPR3 | BL66 | CAHORS |
| PPR3 | BL90 | CAHORS |
| PPR3 | BL86 | CAHORS |
| PPR3 | BL89 | CAHORS |
| PPR3 | BL88 | CAHORS |
| PPR3 | BL95 | CAHORS |
| PPR3 | CK42 | CAHORS |
| PPR3 | CK290 | CAHORS |
| PPR3 | CK78 | CAHORS |
| PPR3 | CX91 | CAHORS |
| PPR3 | CM34 | CAHORS |
| PPR3 | CM83 | CAHORS |
| PPR3 | CM44 | CAHORS |
| PPR3 | CM105 | CAHORS |
| PPR3 | CX89 | CAHORS |
| PPR3 | CM106 | CAHORS |
| PPR3 | CM126 | CAHORS |
| PPR3 | CM120 | CAHORS |
| PPR3 | CM119 | CAHORS |
| PPR3 | CM125 | CAHORS |
| PPR3 | CM125 | CAHORS |
| PPR3 | CM168 | CAHORS |
| PPR3 | CM160 | CAHORS |
| PPR3 | CM169 | CAHORS |
| PPR3 | CM187 | CAHORS |
| PPR3 | CM305 | CAHORS |
| PPR3 | CT342 | CAHORS |
| PPR3 | CM303 | CAHORS |
| PPR3 | CT29 | CAHORS |
| PPR3 | CW182 | CAHORS |
| PPR3 | CX13 | CAHORS |
| PPR3 | CW131 | CAHORS |
| PPR3 | CT412 | CAHORS |
| PPR3 | CP10 | CAHORS |
| PPR3 | CP85 | CAHORS |
| PPR3 | CN113 | CAHORS |
| PPR3 | CN106 | CAHORS |
| PPR3 | CN91 | CAHORS |
| PPR3 | CN105 | CAHORS |
| PPR3 | CT230 | CAHORS |
| PPR3 | CN113 | CAHORS |
| PPR3 | CN100 | CAHORS |
| PPR3 | CN107 | CAHORS |
| PPR3 | CN108 | CAHORS |
| PPR3 | CZ126 | CAHORS |
| PPR3 | CP99 | CAHORS |
| PPR3 | CN137 | CAHORS |
| PPR3 | CN149 | CAHORS |
| PPR3 | CN148 | CAHORS |
| PPR3 | CN328 | CAHORS |
| PPR3 | CW116 | CAHORS |
| PPR3 | CN163 | CAHORS |
| PPR3 | CN240 | CAHORS |
| PPR3 | CN164 | CAHORS |
| PPR3 | CN182 | CAHORS |
| PPR3 | CP56 | CAHORS |
| PPR3 | CN198 | CAHORS |
| PPR3 | CN213 | CAHORS |
| PPR3 | CN326 | CAHORS |
| PPR3 | CN237 | CAHORS |
| PPR3 | CN227 | CAHORS |
| PPR3 | CX51 | CAHORS |
| PPR3 | CN233 | CAHORS |
| PPR3 | CN234 | CAHORS |
| PPR3 | CP71 | CAHORS |
| PPR3 | CT328 | CAHORS |
| PPR3 | CN319 | CAHORS |
| PPR3 | CN309 | CAHORS |
| PPR3 | CO46 | CAHORS |
| PPR3 | CT304 | CAHORS |
| PPR3 | CW135 | CAHORS |
| PPR3 | CO58 | CAHORS |
| PPR3 | CO57 | CAHORS |
| PPR3 | CO59 | CAHORS |

| | | |
|------|-------|--------|
| PPR3 | CO109 | CAHORS |
| PPR3 | CT314 | CAHORS |
| PPR3 | CT6 | CAHORS |
| PPR3 | CO148 | CAHORS |
| PPR3 | CT7 | CAHORS |
| PPR3 | CP116 | CAHORS |
| PPR3 | CO190 | CAHORS |
| PPR3 | CP4 | CAHORS |
| PPR3 | CO215 | CAHORS |
| PPR3 | CX39 | CAHORS |
| PPR3 | CP1 | CAHORS |
| PPR3 | CP76 | CAHORS |
| PPR3 | CP30 | CAHORS |
| PPR3 | CP31 | CAHORS |
| PPR3 | CP51 | CAHORS |
| PPR3 | CT229 | CAHORS |
| PPR3 | CP97 | CAHORS |
| PPR3 | CP100 | CAHORS |
| PPR3 | CP98 | CAHORS |
| PPR3 | CP102 | CAHORS |
| PPR3 | CR200 | CAHORS |
| PPR3 | CP134 | CAHORS |
| PPR3 | CP159 | CAHORS |
| PPR3 | CR41 | CAHORS |
| PPR3 | CP135 | CAHORS |
| PPR3 | CT307 | CAHORS |
| PPR3 | CP166 | CAHORS |
| PPR3 | CP161 | CAHORS |
| PPR3 | CR205 | CAHORS |
| PPR3 | CP171 | CAHORS |
| PPR3 | CP180 | CAHORS |
| PPR3 | CX36 | CAHORS |
| PPR3 | CP203 | CAHORS |
| PPR3 | CS108 | CAHORS |
| PPR3 | CR203 | CAHORS |
| PPR3 | CP204 | CAHORS |
| PPR3 | CP205 | CAHORS |
| PPR3 | CV21 | CAHORS |
| PPR3 | CR40 | CAHORS |
| PPR3 | CR57 | CAHORS |
| PPR3 | CR192 | CAHORS |
| PPR3 | CR74 | CAHORS |
| PPR3 | CR91 | CAHORS |
| PPR3 | CR202 | CAHORS |
| PPR3 | CR241 | CAHORS |
| PPR3 | CR166 | CAHORS |
| PPR3 | CR104 | CAHORS |
| PPR3 | CR164 | CAHORS |
| PPR3 | CR117 | CAHORS |
| PPR3 | CR118 | CAHORS |
| PPR3 | CR149 | CAHORS |
| PPR3 | CR120 | CAHORS |
| PPR3 | CR165 | CAHORS |
| PPR3 | CR148 | CAHORS |
| PPR3 | CR150 | CAHORS |
| PPR3 | CR199 | CAHORS |
| PPR3 | CT132 | CAHORS |
| PPR3 | CR196 | CAHORS |
| PPR3 | CR220 | CAHORS |
| PPR3 | CR245 | CAHORS |
| PPR3 | CR229 | CAHORS |
| PPR3 | CR252 | CAHORS |
| PPR3 | CR256 | CAHORS |
| PPR3 | CR250 | CAHORS |
| PPR3 | CT218 | CAHORS |
| PPR3 | CS71 | CAHORS |
| PPR3 | CS94 | CAHORS |
| PPR3 | CS130 | CAHORS |
| PPR3 | CS123 | CAHORS |
| PPR3 | CS131 | CAHORS |
| PPR3 | CS129 | CAHORS |
| PPR3 | CS135 | CAHORS |
| PPR3 | DE9 | CAHORS |
| PPR3 | CS173 | CAHORS |
| PPR3 | CX34 | CAHORS |
| PPR3 | CV20 | CAHORS |
| PPR3 | CS249 | CAHORS |

| | | |
|------|-------|--------|
| PPR3 | CW132 | CAHORS |
| PPR3 | CT10 | CAHORS |
| PPR3 | CW134 | CAHORS |
| PPR3 | CW110 | CAHORS |
| PPR3 | CT12 | CAHORS |
| PPR3 | CW113 | CAHORS |
| PPR3 | CT28 | CAHORS |
| PPR3 | CT60 | CAHORS |
| PPR3 | CT23 | CAHORS |
| PPR3 | CT30 | CAHORS |
| PPR3 | CT88 | CAHORS |
| PPR3 | CT30 | CAHORS |
| PPR3 | CT84 | CAHORS |
| PPR3 | CT80 | CAHORS |
| PPR3 | CT161 | CAHORS |
| PPR3 | CT80 | CAHORS |
| PPR3 | CT167 | CAHORS |
| PPR3 | CT150 | CAHORS |
| PPR3 | CT155 | CAHORS |
| PPR3 | CT169 | CAHORS |
| PPR3 | CT302 | CAHORS |
| PPR3 | CT189 | CAHORS |
| PPR3 | CT183 | CAHORS |
| PPR3 | CT217 | CAHORS |
| PPR3 | CT209 | CAHORS |
| PPR3 | CT204 | CAHORS |
| PPR3 | CT200 | CAHORS |
| PPR3 | CT198 | CAHORS |
| PPR3 | CT212 | CAHORS |
| PPR3 | CX29 | CAHORS |
| PPR3 | CT241 | CAHORS |
| PPR3 | CT261 | CAHORS |
| PPR3 | CT277 | CAHORS |
| PPR3 | CT272 | CAHORS |
| PPR3 | CT279 | CAHORS |
| PPR3 | CT281 | CAHORS |
| PPR3 | CX16 | CAHORS |
| PPR3 | CT313 | CAHORS |
| PPR3 | CT365 | CAHORS |
| PPR3 | CT413 | CAHORS |
| PPR3 | CT349 | CAHORS |
| PPR3 | CT383 | CAHORS |
| PPR3 | CT375 | CAHORS |
| PPR3 | CT390 | CAHORS |
| PPR3 | CT411 | CAHORS |
| PPR3 | CV17 | CAHORS |
| PPR3 | CX33 | CAHORS |
| PPR3 | DE135 | CAHORS |
| PPR3 | CV33 | CAHORS |
| PPR3 | CV54 | CAHORS |
| PPR3 | CV55 | CAHORS |
| PPR3 | CV41 | CAHORS |
| PPR3 | CV48 | CAHORS |
| PPR3 | CW37 | CAHORS |
| PPR3 | CV96 | CAHORS |
| PPR3 | CV114 | CAHORS |
| PPR3 | CV95 | CAHORS |
| PPR3 | CV98 | CAHORS |
| PPR3 | CW101 | CAHORS |
| PPR3 | CV108 | CAHORS |
| PPR3 | CV111 | CAHORS |
| PPR3 | CV135 | CAHORS |
| PPR3 | CW130 | CAHORS |
| PPR3 | CV131 | CAHORS |
| PPR3 | CV126 | CAHORS |
| PPR3 | CW102 | CAHORS |
| PPR3 | CW133 | CAHORS |
| PPR3 | CV174 | CAHORS |
| PPR3 | CV175 | CAHORS |
| PPR3 | CV165 | CAHORS |
| PPR3 | CV145 | CAHORS |
| PPR3 | CW8 | CAHORS |
| PPR3 | CW65 | CAHORS |
| PPR3 | CW9 | CAHORS |
| PPR3 | CW22 | CAHORS |
| PPR3 | CW21 | CAHORS |
| PPR3 | CW38 | CAHORS |

| | | |
|------|-------|--------|
| PPR3 | CW112 | CAHORS |
| PPR3 | CX18 | CAHORS |
| PPR3 | CX38 | CAHORS |
| PPR3 | CX60 | CAHORS |
| PPR3 | CX65 | CAHORS |
| PPR3 | CX67 | CAHORS |
| PPR3 | CX68 | CAHORS |
| PPR3 | CX81 | CAHORS |
| PPR3 | CX97 | CAHORS |
| PPR3 | CY32 | CAHORS |
| PPR3 | CY30 | CAHORS |
| PPR3 | CY29 | CAHORS |
| PPR3 | CY22 | CAHORS |
| PPR3 | CY106 | CAHORS |
| PPR3 | CY68 | CAHORS |
| PPR3 | CY58 | CAHORS |
| PPR3 | CY57 | CAHORS |
| PPR3 | CY69 | CAHORS |
| PPR3 | CY87 | CAHORS |
| PPR3 | CY88 | CAHORS |
| PPR3 | CY107 | CAHORS |
| PPR3 | CY105 | CAHORS |
| PPR3 | CY129 | CAHORS |
| PPR3 | CY134 | CAHORS |
| PPR3 | CY124 | CAHORS |
| PPR3 | CY138 | CAHORS |
| PPR3 | CY187 | CAHORS |
| PPR3 | CY169 | CAHORS |
| PPR3 | CY183 | CAHORS |
| PPR3 | CY171 | CAHORS |
| PPR3 | CY233 | CAHORS |
| PPR3 | CY176 | CAHORS |
| PPR3 | CY179 | CAHORS |
| PPR3 | CY180 | CAHORS |
| PPR3 | CY184 | CAHORS |
| PPR3 | CY132 | CAHORS |
| PPR3 | CY235 | CAHORS |
| PPR3 | CZ7 | CAHORS |
| PPR3 | CZ22 | CAHORS |
| PPR3 | CZ25 | CAHORS |
| PPR3 | CZ125 | CAHORS |
| PPR3 | CZ45 | CAHORS |
| PPR3 | CZ122 | CAHORS |
| PPR3 | CZ155 | CAHORS |
| PPR3 | DE25 | CAHORS |
| PPR3 | DE23 | CAHORS |
| PPR3 | DE24 | CAHORS |
| PPR3 | DE31 | CAHORS |
| PPR3 | DE28 | CAHORS |
| PPR3 | DE30 | CAHORS |
| PPR3 | DE60 | CAHORS |
| PPR3 | DE40 | CAHORS |
| PPR3 | DE73 | CAHORS |
| PPR3 | DE150 | CAHORS |
| PPR3 | DE128 | CAHORS |
| PPR3 | DE130 | CAHORS |
| PPR3 | DE162 | CAHORS |
| PPR3 | DE144 | CAHORS |
| PPR3 | DE159 | CAHORS |
| PPR3 | DE157 | CAHORS |
| PPR3 | DE167 | CAHORS |
| PPR3 | DE172 | CAHORS |
| PPR3 | DE188 | CAHORS |
| PPR3 | DE275 | CAHORS |
| PPR3 | DE269 | CAHORS |
| PPR3 | DE274 | CAHORS |
| PPR3 | DE296 | CAHORS |
| PPR3 | DE309 | CAHORS |
| PPR3 | DE321 | CAHORS |
| PPR3 | DE315 | CAHORS |
| PPR3 | DK186 | CAHORS |
| PPR3 | DM3 | CAHORS |
| PPR3 | DM77 | CAHORS |
| PPR3 | DM39 | CAHORS |
| PPR3 | DM74 | CAHORS |
| PPR3 | DM73 | CAHORS |
| PPR3 | DM13 | CAHORS |

| | | |
|------|-------|--------|
| PPR3 | DI21 | CAHORS |
| PPR3 | DH79 | CAHORS |
| PPR3 | DI40 | CAHORS |
| PPR3 | DI144 | CAHORS |
| PPR3 | DI84 | CAHORS |
| PPR3 | DI52 | CAHORS |
| PPR3 | DI63 | CAHORS |
| PPR3 | DI62 | CAHORS |
| PPR3 | DI83 | CAHORS |
| PPR3 | DI121 | CAHORS |
| PPR3 | DI114 | CAHORS |
| PPR3 | DI113 | CAHORS |
| PPR3 | DI143 | CAHORS |
| PPR3 | DI148 | CAHORS |
| PPR3 | DK10 | CAHORS |
| PPR3 | DK19 | CAHORS |
| PPR3 | DK36 | CAHORS |
| PPR3 | DK22 | CAHORS |
| PPR3 | DK88 | CAHORS |
| PPR3 | DK54 | CAHORS |
| PPR3 | DK50 | CAHORS |
| PPR3 | DK60 | CAHORS |
| PPR3 | DK61 | CAHORS |
| PPR3 | DK59 | CAHORS |
| PPR3 | DK138 | CAHORS |
| PPR3 | DK66 | CAHORS |
| PPR3 | DK69 | CAHORS |
| PPR3 | DK77 | CAHORS |
| PPR3 | DK87 | CAHORS |
| PPR3 | DK188 | CAHORS |
| PPR3 | DK146 | CAHORS |
| PPR3 | DK183 | CAHORS |
| PPR3 | DK104 | CAHORS |
| PPR3 | DK113 | CAHORS |
| PPR3 | DK187 | CAHORS |
| PPR3 | DK131 | CAHORS |
| PPR3 | DK121 | CAHORS |
| PPR3 | DK139 | CAHORS |
| PPR3 | DK133 | CAHORS |
| PPR3 | DK151 | CAHORS |
| PPR3 | DK185 | CAHORS |
| PPR3 | DK189 | CAHORS |
| PPR3 | DK182 | CAHORS |
| PPR3 | DK180 | CAHORS |
| PPR3 | DK175 | CAHORS |
| PPR3 | DK179 | CAHORS |
| PPR3 | DK160 | CAHORS |
| PPR3 | DK184 | CAHORS |
| PPR3 | DK172 | CAHORS |
| PPR3 | DK178 | CAHORS |
| PPR3 | DK199 | CAHORS |
| PPR3 | DK194 | CAHORS |
| PPR3 | DK204 | CAHORS |
| PPR3 | DK228 | CAHORS |
| PPR3 | DK365 | CAHORS |
| PPR3 | DK288 | CAHORS |
| PPR3 | DK299 | CAHORS |
| PPR3 | DK322 | CAHORS |
| PPR3 | DK329 | CAHORS |
| PPR3 | DK337 | CAHORS |
| PPR3 | DK352 | CAHORS |
| PPR3 | DK362 | CAHORS |
| PPR3 | DK355 | CAHORS |
| PPR3 | DK386 | CAHORS |
| PPR3 | DI2 | CAHORS |
| PPR3 | DI7 | CAHORS |
| PPR3 | DI31 | CAHORS |
| PPR3 | DI27 | CAHORS |
| PPR3 | DI28 | CAHORS |
| PPR3 | DI33 | CAHORS |
| PPR3 | DI249 | CAHORS |
| PPR3 | DI43 | CAHORS |
| PPR3 | DI42 | CAHORS |
| PPR3 | DI39 | CAHORS |
| PPR3 | DI100 | CAHORS |
| PPR3 | DI45 | CAHORS |
| PPR3 | DI53 | CAHORS |

| | | |
|------|-------|--------|
| PPR3 | DI54 | CAHORS |
| PPR3 | DI75 | CAHORS |
| PPR3 | DI174 | CAHORS |
| PPR3 | DI158 | CAHORS |
| PPR3 | DI157 | CAHORS |
| PPR3 | DI128 | CAHORS |
| PPR3 | DI215 | CAHORS |
| PPR3 | DI185 | CAHORS |
| PPR3 | DI132 | CAHORS |
| PPR3 | DI169 | CAHORS |
| PPR3 | DI163 | CAHORS |
| PPR3 | DI164 | CAHORS |
| PPR3 | DI191 | CAHORS |
| PPR3 | DI262 | CAHORS |
| PPR3 | DI300 | CAHORS |
| PPR3 | DI195 | CAHORS |
| PPR3 | DI199 | CAHORS |
| PPR3 | DI233 | CAHORS |
| PPR3 | DI235 | CAHORS |
| PPR3 | DI247 | CAHORS |
| PPR3 | DI317 | CAHORS |
| PPR3 | DI252 | CAHORS |
| PPR3 | DI262 | CAHORS |
| PPR3 | DI63 | CAHORS |
| PPR3 | DI62 | CAHORS |
| PPR3 | DI262 | CAHORS |
| PPR3 | DI204 | CAHORS |
| PPR3 | DI255 | CAHORS |
| PPR3 | DI180 | CAHORS |
| PPR3 | DI229 | CAHORS |
| PPR3 | DI254 | CAHORS |
| PPR3 | DI242 | CAHORS |
| PPR3 | DI236 | CAHORS |
| PPR3 | DI273 | CAHORS |
| PPR3 | DI283 | CAHORS |
| PPR3 | DI3 | CAHORS |
| PPR3 | DI40 | CAHORS |
| PPR3 | DI18 | CAHORS |
| PPR3 | DI17 | CAHORS |
| PPR3 | DI13 | CAHORS |
| PPR3 | DI290 | CAHORS |
| PPR3 | DI267 | CAHORS |
| PPR3 | DI14 | CAHORS |
| PPR3 | DI151 | CAHORS |
| PPR3 | DI15 | CAHORS |
| PPR3 | DI16 | CAHORS |
| PPR3 | DI19 | CAHORS |
| PPR3 | DI148 | CAHORS |
| PPR3 | DI160 | CAHORS |
| PPR3 | DI24 | CAHORS |
| PPR3 | DI128 | CAHORS |
| PPR3 | DI41 | CAHORS |
| PPR3 | DI43 | CAHORS |
| PPR3 | DI206 | CAHORS |
| PPR3 | DI145 | CAHORS |
| PPR3 | DI84 | CAHORS |
| PPR3 | DI122 | CAHORS |
| PPR3 | DI261 | CAHORS |
| PPR3 | DI197 | CAHORS |
| PPR3 | DI143 | CAHORS |
| PPR3 | DI159 | CAHORS |
| PPR3 | DI146 | CAHORS |
| PPR3 | DI247 | CAHORS |
| PPR3 | DI253 | CAHORS |
| PPR3 | DI154 | CAHORS |
| PPR3 | DI157 | CAHORS |
| PPR3 | DI187 | CAHORS |
| PPR3 | DI299 | CAHORS |
| PPR3 | DI260 | CAHORS |
| PPR3 | DI330 | CAHORS |
| PPR3 | DI245 | CAHORS |
| PPR3 | DI272 | CAHORS |
| PPR3 | DI280 | CAHORS |
| PPR3 | DI325 | CAHORS |
| PPR3 | DI304 | CAHORS |
| PPR3 | DI329 | CAHORS |
| PPR3 | DI313 | CAHORS |

| | | |
|------|-------|--------|
| PPR3 | DI461 | CAHORS |
| PPR3 | DI330 | CAHORS |
| PPR3 | DI88 | CAHORS |
| PPR3 | DI81 | CAHORS |
| PPR3 | DI10 | CAHORS |
| PPR3 | DI366 | CAHORS |
| PPR3 | DI33 | CAHORS |
| PPR3 | DI323 | CAHORS |
| PPR3 | DI25 | CAHORS |
| PPR3 | DI21 | CAHORS |
| PPR3 | DI673 | CAHORS |
| PPR3 | DI23 | CAHORS |
| PPR3 | DI39 | CAHORS |
| PPR3 | DI45 | CAHORS |
| PPR3 | DI43 | CAHORS |
| PPR3 | DI59 | CAHORS |
| PPR3 | DI44 | CAHORS |
| PPR3 | DI87 | CAHORS |
| PPR3 | DI505 | CAHORS |
| PPR3 | DI46 | CAHORS |
| PPR3 | DI90 | CAHORS |
| PPR3 | DI82 | CAHORS |
| PPR3 | DI89 | CAHORS |
| PPR3 | DI57 | CAHORS |
| PPR3 | DI55 | CAHORS |
| PPR3 | DI365 | CAHORS |
| PPR3 | DI79 | CAHORS |
| PPR3 | DI65 | CAHORS |
| PPR3 | DI77 | CAHORS |
| PPR3 | DI97 | CAHORS |
| PPR3 | DI99 | CAHORS |
| PPR3 | DI104 | CAHORS |
| PPR3 | DI321 | CAHORS |
| PPR3 | DI151 | CAHORS |
| PPR3 | DI339 | CAHORS |
| PPR3 | DI120 | CAHORS |
| PPR3 | DI156 | CAHORS |
| PPR3 | DI123 | CAHORS |
| PPR3 | DI121 | CAHORS |
| PPR3 | DI131 | CAHORS |
| PPR3 | DI125 | CAHORS |
| PPR3 | DI141 | CAHORS |
| PPR3 | DI326 | CAHORS |
| PPR3 | DI296 | CAHORS |
| PPR3 | DI226 | CAHORS |
| PPR3 | DI154 | CAHORS |
| PPR3 | DI228 | CAHORS |
| PPR3 | DI160 | CAHORS |
| PPR3 | DI633 | CAHORS |
| PPR3 | DI182 | CAHORS |
| PPR3 | DI159 | CAHORS |
| PPR3 | DI461 | CAHORS |
| PPR3 | DI162 | CAHORS |
| PPR3 | DI183 | CAHORS |
| PPR3 | DI322 | CAHORS |
| PPR3 | DI225 | CAHORS |
| PPR3 | DI368 | CAHORS |
| PPR3 | DI246 | CAHORS |
| PPR3 | DI490 | CAHORS |
| PPR3 | DI325 | CAHORS |
| PPR3 | DI297 | CAHORS |
| PPR3 | DI334 | CAHORS |
| PPR3 | DI306 | CAHORS |
| PPR3 | DI327 | CAHORS |
| PPR3 | DI331 | CAHORS |
| PPR3 | DI628 | CAHORS |
| PPR3 | DI671 | CAHORS |
| PPR3 | DI417 | CAHORS |
| PPR3 | DI442 | CAHORS |
| PPR3 | DI485 | CAHORS |
| PPR3 | DI164 | CAHORS |
| PPR3 | DI501 | CAHORS |
| PPR3 | DI508 | CAHORS |
| PPR3 | DI1 | CAHORS |
| PPR3 | DI18 | CAHORS |
| PPR3 | DI22 | CAHORS |
| PPR3 | DI21 | CAHORS |

| | | |
|------|-------|--------|
| PPR3 | DV108 | CAHORS |
| PPR3 | DV106 | CAHORS |
| PPR3 | DV106 | CAHORS |
| PPR3 | DV121 | CAHORS |
| PPR3 | DV163 | CAHORS |
| PPR3 | DV195 | CAHORS |
| PPR3 | DV208 | CAHORS |
| PPR3 | DV240 | CAHORS |
| PPR3 | DV196 | CAHORS |
| PPR3 | DV276 | CAHORS |
| PPR3 | DV635 | CAHORS |
| PPR3 | DV363 | CAHORS |
| PPR3 | DV369 | CAHORS |
| PPR3 | DV366 | CAHORS |
| PPR3 | DV408 | CAHORS |
| PPR3 | DV446 | CAHORS |
| PPR3 | DV575 | CAHORS |
| PPR3 | DV591 | CAHORS |
| PPR3 | DV630 | CAHORS |
| PPR3 | DV629 | CAHORS |
| PPR3 | DV632 | CAHORS |
| PPR3 | DV641 | CAHORS |
| PPR3 | DW86 | CAHORS |
| PPR3 | DW91 | CAHORS |
| PPR3 | DW184 | CAHORS |
| PPR3 | DW226 | CAHORS |
| PPR3 | DW393 | CAHORS |
| PPR3 | DW231 | CAHORS |
| PPR3 | DW354 | CAHORS |
| PPR3 | DW352 | CAHORS |
| PPR3 | DW333 | CAHORS |
| PPR3 | DW367 | CAHORS |
| PPR3 | DW590 | CAHORS |
| PPR3 | DW454 | CAHORS |
| PPR3 | DW479 | CAHORS |
| PPR3 | DW471 | CAHORS |
| PPR3 | DW530 | CAHORS |
| PPR3 | DW670 | CAHORS |
| PPR3 | DW664 | CAHORS |
| PPR3 | DW580 | CAHORS |
| PPR3 | DW589 | CAHORS |
| PPR3 | DW671 | CAHORS |
| PPR3 | DW663 | CAHORS |
| PPR3 | DW676 | CAHORS |
| PPR3 | DW674 | CAHORS |
| PPR3 | DW679 | CAHORS |
| PPR3 | DW707 | CAHORS |
| PPR3 | DK127 | CAHORS |
| PPR3 | DK387 | CAHORS |
| PPR3 | DK123 | CAHORS |
| PPR3 | DK170 | CAHORS |
| PPR3 | DH38 | CAHORS |
| PPR3 | CM173 | CAHORS |
| PPR3 | CM174 | CAHORS |
| PPR3 | DK266 | CAHORS |
| PPR3 | D164 | CAHORS |
| PPR3 | DK132 | CAHORS |
| PPR3 | AV139 | CAHORS |
| PPR3 | AV196 | CAHORS |
| PPR3 | AV60 | CAHORS |
| PPR3 | AV166 | CAHORS |
| PPR3 | AV188 | CAHORS |
| PPR3 | AV319 | CAHORS |
| PPR3 | AY22 | CAHORS |
| PPR3 | AY267 | CAHORS |
| PPR3 | AY18 | CAHORS |
| PPR3 | AY89 | CAHORS |
| PPR3 | AZ25 | CAHORS |
| PPR3 | CT146 | CAHORS |
| PPR3 | CP43 | CAHORS |
| PPR3 | CT104 | CAHORS |
| PPR3 | CT135 | CAHORS |
| PPR3 | CT227 | CAHORS |
| PPR3 | CW5 | CAHORS |
| PPR3 | CX2 | CAHORS |
| PPR3 | CY62 | CAHORS |
| PPR3 | CY120 | CAHORS |

| | | |
|------|-------|--------|
| PPR3 | DH44 | CAHORS |
| PPR3 | DL130 | CAHORS |
| PPR3 | DL105 | CAHORS |
| PPR3 | DL179 | CAHORS |
| PPR3 | DL246 | CAHORS |
| PPR3 | DK350 | CAHORS |
| PPR3 | DL218 | CAHORS |
| PPR3 | DM160 | CAHORS |
| PPR3 | DN269 | CAHORS |
| PPR3 | DV110 | CAHORS |
| PPR3 | DV236 | CAHORS |
| PPR3 | DT73 | CAHORS |
| PPR3 | DT91 | CAHORS |
| PPR3 | DT382 | CAHORS |
| PPR3 | DV617 | CAHORS |
| PPR3 | DWL37 | CAHORS |
| PPR3 | AV95 | CAHORS |
| PPR3 | AV55 | CAHORS |
| PPR3 | AV313 | CAHORS |
| PPR3 | AW84 | CAHORS |
| PPR3 | AV311 | CAHORS |
| PPR3 | AX375 | CAHORS |
| PPR3 | AX293 | CAHORS |
| PPR3 | AX413 | CAHORS |
| PPR3 | AY64 | CAHORS |
| PPR3 | AY71 | CAHORS |
| PPR3 | AY80 | CAHORS |
| PPR3 | AY240 | CAHORS |
| PPR3 | AY116 | CAHORS |
| PPR3 | CP24 | CAHORS |
| PPR3 | CM149 | CAHORS |
| PPR3 | CD110 | CAHORS |
| PPR3 | CP158 | CAHORS |
| PPR3 | CP198 | CAHORS |
| PPR3 | CR219 | CAHORS |
| PPR3 | CV101 | CAHORS |
| PPR3 | CT63 | CAHORS |
| PPR3 | CS106 | CAHORS |
| PPR3 | CS321 | CAHORS |
| PPR3 | CTL36 | CAHORS |
| PPR3 | CT5 | CAHORS |
| PPR3 | CT65 | CAHORS |
| PPR3 | CT72 | CAHORS |
| PPR3 | DT507 | CAHORS |
| PPR3 | CT95 | CAHORS |
| PPR3 | CT278 | CAHORS |
| PPR3 | CT226 | CAHORS |
| PPR3 | CT282 | CAHORS |
| PPR3 | CV47 | CAHORS |
| PPR3 | CV19 | CAHORS |
| PPR3 | CW16 | CAHORS |
| PPR3 | DE214 | CAHORS |
| PPR3 | DE322 | CAHORS |
| PPR3 | DT509 | CAHORS |
| PPR3 | DT362 | CAHORS |
| PPR3 | DK24 | CAHORS |
| PPR3 | DI120 | CAHORS |
| PPR3 | DN279 | CAHORS |
| PPR3 | DN239 | CAHORS |
| PPR3 | DT231 | CAHORS |
| PPR3 | DW718 | CAHORS |
| PPR3 | DW116 | CAHORS |
| PPR3 | DW706 | CAHORS |
| PPR3 | DW690 | CAHORS |
| PPR3 | AY96 | CAHORS |
| PPR3 | AV244 | CAHORS |
| PPR3 | AX431 | CAHORS |
| PPR3 | AZ100 | CAHORS |
| PPR3 | DN57 | CAHORS |
| PPR3 | CN318 | CAHORS |
| PPR3 | CP84 | CAHORS |
| PPR3 | DK360 | CAHORS |
| PPR3 | DM64 | CAHORS |
| PPR3 | CO158 | CAHORS |
| PPR3 | CS194 | CAHORS |
| PPR3 | DN291 | CAHORS |
| PPR3 | CS355 | CAHORS |

| | | |
|------|-------|--------|
| PPR3 | CR155 | CAHORS |
| PPR3 | CS353 | CAHORS |
| PPR3 | CS325 | CAHORS |
| PPR3 | DM203 | CAHORS |
| PPR3 | CT85 | CAHORS |
| PPR3 | CZ176 | CAHORS |
| PPR3 | DL178 | CAHORS |
| PPR3 | CT222 | CAHORS |
| PPR3 | CT124 | CAHORS |
| PPR3 | CT336 | CAHORS |
| PPR3 | CW168 | CAHORS |
| PPR3 | CY164 | CAHORS |
| PPR3 | DI119 | CAHORS |
| PPR3 | DK181 | CAHORS |
| PPR3 | DN161 | CAHORS |
| PPR3 | DM224 | CAHORS |
| PPR3 | DN302 | CAHORS |
| PPR3 | DT152 | CAHORS |
| PPR3 | DW554 | CAHORS |
| PPR3 | DV453 | CAHORS |
| PPR3 | DW702 | CAHORS |
| PPR3 | DW717 | CAHORS |
| PPR3 | AV140 | CAHORS |
| PPR3 | AV64 | CAHORS |
| PPR3 | AV87 | CAHORS |
| PPR3 | AV128 | CAHORS |
| PPR3 | AY209 | CAHORS |
| PPR3 | AY3 | CAHORS |
| PPR3 | AY196 | CAHORS |
| PPR3 | AY200 | CAHORS |
| PPR3 | AZ116 | CAHORS |
| PPR3 | CP81 | CAHORS |
| PPR3 | CP42 | CAHORS |
| PPR3 | DK373 | CAHORS |
| PPR3 | CN158 | CAHORS |
| PPR3 | DK327 | CAHORS |
| PPR3 | CP40 | CAHORS |
| PPR3 | CP49 | CAHORS |
| PPR3 | CP77 | CAHORS |
| PPR3 | CPL32 | CAHORS |
| PPR3 | CR154 | CAHORS |
| PPR3 | CS323 | CAHORS |
| PPR3 | CT367 | CAHORS |
| PPR3 | CW12 | CAHORS |
| PPR3 | CT158 | CAHORS |
| PPR3 | CT207 | CAHORS |
| PPR3 | CT178 | CAHORS |
| PPR3 | CT377 | CAHORS |
| PPR3 | CT280 | CAHORS |
| PPR3 | CX24 | CAHORS |
| PPR3 | DE21 | CAHORS |
| PPR3 | CW160 | CAHORS |
| PPR3 | DM188 | CAHORS |
| PPR3 | DE326 | CAHORS |
| PPR3 | DE320 | CAHORS |
| PPR3 | DK197 | CAHORS |
| PPR3 | DN270 | CAHORS |
| PPR3 | DL184 | CAHORS |
| PPR3 | DV239 | CAHORS |
| PPR3 | DN37 | CAHORS |
| PPR3 | DN58 | CAHORS |
| PPR3 | DN223 | CAHORS |
| PPR3 | DN127 | CAHORS |
| PPR3 | DN174 | CAHORS |
| PPR3 | DN182 | CAHORS |
| PPR3 | DT316 | CAHORS |
| PPR3 | DT69 | CAHORS |
| PPR3 | DT4L1 | CAHORS |
| PPR3 | DV533 | CAHORS |
| PPR3 | DW172 | CAHORS |
| PPR3 | AV129 | CAHORS |
| PPR3 | AV195 | CAHORS |
| PPR3 | AV105 | CAHORS |
| PPR3 | AW7 | CAHORS |
| PPR3 | AW69 | CAHORS |
| PPR3 | AX403 | CAHORS |
| PPR3 | AX420 | CAHORS |

| | | |
|------|-------|--------|
| PPR3 | AY109 | CAHORS |
| PPR3 | AY118 | CAHORS |
| PPR3 | AY246 | CAHORS |
| PPR3 | AZ76 | CAHORS |
| PPR3 | BK32 | CAHORS |
| PPR3 | CM205 | CAHORS |
| PPR3 | CPL4 | CAHORS |
| PPR3 | CN134 | CAHORS |
| PPR3 | CP136 | CAHORS |
| PPR3 | CP128 | CAHORS |
| PPR3 | CP199 | CAHORS |
| PPR3 | CS274 | CAHORS |
| PPR3 | CT8 | CAHORS |
| PPR3 | CT156 | CAHORS |
| PPR3 | CT148 | CAHORS |
| PPR3 | CT250 | CAHORS |
| PPR3 | CT339 | CAHORS |
| PPR3 | CW185 | CAHORS |
| PPR3 | D18 | CAHORS |
| PPR3 | DK57 | CAHORS |
| PPR3 | DI129 | CAHORS |
| PPR3 | DN311 | CAHORS |
| PPR3 | DL126 | CAHORS |
| PPR3 | DN123 | CAHORS |
| PPR3 | DV2 | CAHORS |
| PPR3 | DT129 | CAHORS |
| PPR3 | DT482 | CAHORS |
| PPR3 | DV238 | CAHORS |
| PPR3 | DT138 | CAHORS |
| PPR3 | DW112 | CAHORS |
| PPR3 | DT214 | CAHORS |
| PPR3 | DW392 | CAHORS |
| PPR3 | DW701 | CAHORS |
| PPR3 | AV14 | CAHORS |
| PPR3 | AV47 | CAHORS |
| PPR3 | AV92 | CAHORS |
| PPR3 | AY87 | CAHORS |
| PPR3 | AX64 | CAHORS |
| PPR3 | AX72 | CAHORS |
| PPR3 | AY91 | CAHORS |
| PPR3 | AY181 | CAHORS |
| PPR3 | AY127 | CAHORS |
| PPR3 | CM147 | CAHORS |
| PPR3 | CM162 | CAHORS |
| PPR3 | CP165 | CAHORS |
| PPR3 | CT180 | CAHORS |
| PPR3 | CP58 | CAHORS |
| PPR3 | CV68 | CAHORS |
| PPR3 | CP117 | CAHORS |
| PPR3 | CS255 | CAHORS |
| PPR3 | CT201 | CAHORS |
| PPR3 | CT61 | CAHORS |
| PPR3 | CT126 | CAHORS |
| PPR3 | CT369 | CAHORS |
| PPR3 | CX74 | CAHORS |
| PPR3 | CW6 | CAHORS |
| PPR3 | CW100 | CAHORS |
| PPR3 | CY180 | CAHORS |
| PPR3 | DE44 | CAHORS |
| PPR3 | DH99 | CAHORS |
| PPR3 | DH156 | CAHORS |
| PPR3 | DML3 | CAHORS |
| PPR3 | DN305 | CAHORS |
| PPR3 | DM46 | CAHORS |
| PPR3 | DN219 | CAHORS |
| PPR3 | DV207 | CAHORS |
| PPR3 | DV237 | CAHORS |
| PPR3 | DT364 | CAHORS |
| PPR3 | DT93 | CAHORS |
| PPR3 | DT512 | CAHORS |
| PPR3 | DW577 | CAHORS |
| PPR3 | DV201 | CAHORS |
| PPR3 | DW550 | CAHORS |
| PPR3 | DW136 | CAHORS |
| PPR3 | CY147 | CAHORS |
| PPR3 | CW149 | CAHORS |
| PPR3 | CP25 | CAHORS |

| | | |
|------|-------|--------|
| PPR3 | AV76 | CAHORS |
| PPR3 | AV99 | CAHORS |
| PPR3 | AY234 | CAHORS |
| PPR3 | AV301 | CAHORS |
| PPR3 | AY52 | CAHORS |
| PPR3 | AY228 | CAHORS |
| PPR3 | AX236 | CAHORS |
| PPR3 | AY92 | CAHORS |
| PPR3 | AY121 | CAHORS |
| PPR3 | AZ177 | CAHORS |
| PPR3 | BK29 | CAHORS |
| PPR3 | CV154 | CAHORS |
| PPR3 | CK120 | CAHORS |
| PPR3 | DL114 | CAHORS |
| PPR3 | CV61 | CAHORS |
| PPR3 | CT331 | CAHORS |
| PPR3 | CP186 | CAHORS |
| PPR3 | CN135 | CAHORS |
| PPR3 | CT99 | CAHORS |
| PPR3 | CT182 | CAHORS |
| PPR3 | CS285 | CAHORS |
| PPR3 | CT71 | CAHORS |
| PPR3 | CT231 | CAHORS |
| PPR3 | CT330 | CAHORS |
| PPR3 | CW55 | CAHORS |
| PPR3 | DI19 | CAHORS |
| PPR3 | DH84 | CAHORS |
| PPR3 | DE318 | CAHORS |
| PPR3 | DK325 | CAHORS |
| PPR3 | DK31 | CAHORS |
| PPR3 | DI110 | CAHORS |
| PPR3 | DN95 | CAHORS |
| PPR3 | DV514 | CAHORS |
| PPR3 | DN242 | CAHORS |
| PPR3 | DN124 | CAHORS |
| PPR3 | DT428 | CAHORS |
| PPR3 | DT348 | CAHORS |
| PPR3 | DT287 | CAHORS |
| PPR3 | DT299 | CAHORS |
| PPR3 | DT409 | CAHORS |
| PPR3 | DV3 | CAHORS |
| PPR3 | AV15 | CAHORS |
| PPR3 | AV46 | CAHORS |
| PPR3 | AV130 | CAHORS |
| PPR3 | AV275 | CAHORS |
| PPR3 | AW45 | CAHORS |
| PPR3 | AW80 | CAHORS |
| PPR3 | AW72 | CAHORS |
| PPR3 | AX132 | CAHORS |
| PPR3 | AY78 | CAHORS |
| PPR3 | AY244 | CAHORS |
| PPR3 | AY59 | CAHORS |
| PPR3 | AY65 | CAHORS |
| PPR3 | AY208 | CAHORS |
| PPR3 | AY185 | CAHORS |
| PPR3 | AY241 | CAHORS |
| PPR3 | AZ189 | CAHORS |
| PPR3 | CP137 | CAHORS |
| PPR3 | CN208 | CAHORS |
| PPR3 | CP206 | CAHORS |
| PPR3 | CT51 | CAHORS |
| PPR3 | CR173 | CAHORS |
| PPR3 | CT323 | CAHORS |
| PPR3 | CV133 | CAHORS |
| PPR3 | DK292 | CAHORS |
| PPR3 | CV109 | CAHORS |
| PPR3 | CW51 | CAHORS |
| PPR3 | CY44 | CAHORS |
| PPR3 | CX113 | CAHORS |
| PPR3 | DE124 | CAHORS |
| PPR3 | CZ128 | CAHORS |
| PPR3 | DH102 | CAHORS |
| PPR3 | DH141 | CAHORS |
| PPR3 | DN184 | CAHORS |
| PPR3 | DN303 | CAHORS |
| PPR3 | DT352 | CAHORS |
| PPR3 | DT84 | CAHORS |

| | | |
|------|-------|--------|
| PPR3 | DT290 | CAHORS |
| PPR3 | DT128 | CAHORS |
| PPR3 | DW572 | CAHORS |
| PPR3 | DW138 | CAHORS |
| PPR3 | AX378 | CAHORS |
| PPR3 | AV222 | CAHORS |
| PPR3 | AY273 | CAHORS |
| PPR3 | AV168 | CAHORS |
| PPR3 | AV206 | CAHORS |
| PPR3 | AX350 | CAHORS |
| PPR3 | AX168 | CAHORS |
| PPR3 | AY266 | CAHORS |
| PPR3 | CP172 | CAHORS |
| PPR3 | CP27 | CAHORS |
| PPR3 | CN89 | CAHORS |
| PPR3 | CN117 | CAHORS |
| PPR3 | CP80 | CAHORS |
| PPR3 | CP47 | CAHORS |
| PPR3 | DM44 | CAHORS |
| PPR3 | CX115 | CAHORS |
| PPR3 | DM190 | CAHORS |
| PPR3 | CT295 | CAHORS |
| PPR3 | DE39 | CAHORS |
| PPR3 | CV76 | CAHORS |
| PPR3 | CY119 | CAHORS |
| PPR3 | DH140 | CAHORS |
| PPR3 | DE328 | CAHORS |
| PPR3 | DL124 | CAHORS |
| PPR3 | DM41 | CAHORS |
| PPR3 | DL123 | CAHORS |
| PPR3 | DL165 | CAHORS |
| PPR3 | DM162 | CAHORS |
| PPR3 | DT122 | CAHORS |
| PPR3 | DT353 | CAHORS |
| PPR3 | DT506 | CAHORS |
| PPR3 | DV228 | CAHORS |
| PPR3 | DW211 | CAHORS |
| PPR3 | AV104 | CAHORS |
| PPR3 | AV302 | CAHORS |
| PPR3 | AV134 | CAHORS |
| PPR3 | AW87 | CAHORS |
| PPR3 | AX237 | CAHORS |
| PPR3 | AX262 | CAHORS |
| PPR3 | AY36 | CAHORS |
| PPR3 | AY177 | CAHORS |
| PPR3 | AZ77 | CAHORS |
| PPR3 | CK59 | CAHORS |
| PPR3 | CN171 | CAHORS |
| PPR3 | DV613 | CAHORS |
| PPR3 | CR11 | CAHORS |
| PPR3 | CP178 | CAHORS |
| PPR3 | CT216 | CAHORS |
| PPR3 | CS59 | CAHORS |
| PPR3 | CT78 | CAHORS |
| PPR3 | CV81 | CAHORS |
| PPR3 | DM66 | CAHORS |
| PPR3 | DI20 | CAHORS |
| PPR3 | CY172 | CAHORS |
| PPR3 | DC383 | CAHORS |
| PPR3 | CY61 | CAHORS |
| PPR3 | CY82 | CAHORS |
| PPR3 | DK48 | CAHORS |
| PPR3 | CZ18 | CAHORS |
| PPR3 | DE77 | CAHORS |
| PPR3 | DW67 | CAHORS |
| PPR3 | DK311 | CAHORS |
| PPR3 | DK25 | CAHORS |
| PPR3 | DM184 | CAHORS |
| PPR3 | DL216 | CAHORS |
| PPR3 | DN112 | CAHORS |
| PPR3 | DV449 | CAHORS |
| PPR3 | DV569 | CAHORS |
| PPR3 | AX406 | CAHORS |
| PPR3 | AV292 | CAHORS |
| PPR3 | AV269 | CAHORS |
| PPR3 | AW88 | CAHORS |
| PPR3 | AY97 | CAHORS |

| | | |
|------|-------|--------|
| PPR3 | AW16 | CAHORS |
| PPR3 | AW31 | CAHORS |
| PPR3 | AX316 | CAHORS |
| PPR3 | AX344 | CAHORS |
| PPR3 | AX415 | CAHORS |
| PPR3 | AY19 | CAHORS |
| PPR3 | AY274 | CAHORS |
| PPR3 | AY312 | CAHORS |
| PPR3 | AZ123 | CAHORS |
| PPR3 | CP175 | CAHORS |
| PPR3 | CN19 | CAHORS |
| PPR3 | CN242 | CAHORS |
| PPR3 | CP19 | CAHORS |
| PPR3 | CP112 | CAHORS |
| PPR3 | CP173 | CAHORS |
| PPR3 | CS65 | CAHORS |
| PPR3 | DK207 | CAHORS |
| PPR3 | CT157 | CAHORS |
| PPR3 | DH116 | CAHORS |
| PPR3 | CW64 | CAHORS |
| PPR3 | DH101 | CAHORS |
| PPR3 | DE131 | CAHORS |
| PPR3 | DH60 | CAHORS |
| PPR3 | DL245 | CAHORS |
| PPR3 | DK226 | CAHORS |
| PPR3 | DK361 | CAHORS |
| PPR3 | DM99 | CAHORS |
| PPR3 | DM251 | CAHORS |
| PPR3 | DN293 | CAHORS |
| PPR3 | DT280 | CAHORS |
| PPR3 | DT293 | CAHORS |
| PPR3 | DV476 | CAHORS |
| PPR3 | DW261 | CAHORS |
| PPR3 | DW704 | CAHORS |
| PPR3 | AV277 | CAHORS |
| PPR3 | AX417 | CAHORS |
| PPR3 | AV108 | CAHORS |
| PPR3 | AW50 | CAHORS |
| PPR3 | AX67 | CAHORS |
| PPR3 | AX323 | CAHORS |
| PPR3 | AX416 | CAHORS |
| PPR3 | AZ154 | CAHORS |
| PPR3 | BL69 | CAHORS |
| PPR3 | CML7 | CAHORS |
| PPR3 | CN207 | CAHORS |
| PPR3 | CN159 | CAHORS |
| PPR3 | CR95 | CAHORS |
| PPR3 | CP209 | CAHORS |
| PPR3 | CP125 | CAHORS |
| PPR3 | CS286 | CAHORS |
| PPR3 | DN263 | CAHORS |
| PPR3 | CT284 | CAHORS |
| PPR3 | CT414 | CAHORS |
| PPR3 | CT225 | CAHORS |
| PPR3 | CT138 | CAHORS |
| PPR3 | CT205 | CAHORS |
| PPR3 | CV149 | CAHORS |
| PPR3 | CW63 | CAHORS |
| PPR3 | CW99 | CAHORS |
| PPR3 | DI109 | CAHORS |
| PPR3 | DI125 | CAHORS |
| PPR3 | DK285 | CAHORS |
| PPR3 | DN292 | CAHORS |
| PPR3 | DN120 | CAHORS |
| PPR3 | DT360 | CAHORS |
| PPR3 | DT496 | CAHORS |
| PPR3 | DV406 | CAHORS |
| PPR3 | DT75 | CAHORS |
| PPR3 | DI479 | CAHORS |
| PPR3 | DW688 | CAHORS |
| PPR3 | DW358 | CAHORS |
| PPR3 | AV217 | CAHORS |
| PPR3 | AV182 | CAHORS |
| PPR3 | AV197 | CAHORS |
| PPR3 | AX223 | CAHORS |
| PPR3 | AY44 | CAHORS |
| PPR3 | AY15 | CAHORS |

| | | |
|------|-------|--------|
| PPR3 | AY46 | CAHORS |
| PPR3 | BL32 | CAHORS |
| PPR3 | BL48 | CAHORS |
| PPR3 | BL70 | CAHORS |
| PPR3 | DE78 | CAHORS |
| PPR3 | CN26 | CAHORS |
| PPR3 | CO44 | CAHORS |
| PPR3 | CN320 | CAHORS |
| PPR3 | CP21 | CAHORS |
| PPR3 | CO67 | CAHORS |
| PPR3 | CO112 | CAHORS |
| PPR3 | CT174 | CAHORS |
| PPR3 | CP217 | CAHORS |
| PPR3 | CT52 | CAHORS |
| PPR3 | CT164 | CAHORS |
| PPR3 | CT203 | CAHORS |
| PPR3 | CT376 | CAHORS |
| PPR3 | CT273 | CAHORS |
| PPR3 | CF338 | CAHORS |
| PPR3 | CV60 | CAHORS |
| PPR3 | DK309 | CAHORS |
| PPR3 | CW98 | CAHORS |
| PPR3 | DE46 | CAHORS |
| PPR3 | DK211 | CAHORS |
| PPR3 | DH120 | CAHORS |
| PPR3 | DM65 | CAHORS |
| PPR3 | DM142 | CAHORS |
| PPR3 | DM14 | CAHORS |
| PPR3 | DN235 | CAHORS |
| PPR3 | DN89 | CAHORS |
| PPR3 | DN117 | CAHORS |
| PPR3 | DW141 | CAHORS |
| PPR3 | DV209 | CAHORS |
| PPR3 | DV548 | CAHORS |
| PPR3 | DW138 | CAHORS |
| PPR3 | DW689 | CAHORS |
| PPR3 | AV102 | CAHORS |
| PPR3 | AV58 | CAHORS |
| PPR3 | AX342 | CAHORS |
| PPR3 | AY182 | CAHORS |
| PPR3 | AV315 | CAHORS |
| PPR3 | AY231 | CAHORS |
| PPR3 | AY50 | CAHORS |
| PPR3 | AY170 | CAHORS |
| PPR3 | AY236 | CAHORS |
| PPR3 | AZ111 | CAHORS |
| PPR3 | BL28 | CAHORS |
| PPR3 | CN241 | CAHORS |
| PPR3 | CT139 | CAHORS |
| PPR3 | CR141 | CAHORS |
| PPR3 | CX12 | CAHORS |
| PPR3 | CS169 | CAHORS |
| PPR3 | CS275 | CAHORS |
| PPR3 | CV87 | CAHORS |
| PPR3 | CX101 | CAHORS |
| PPR3 | CW167 | CAHORS |
| PPR3 | CV136 | CAHORS |
| PPR3 | CW15 | CAHORS |
| PPR3 | CK26 | CAHORS |
| PPR3 | DM202 | CAHORS |
| PPR3 | DN310 | CAHORS |
| PPR3 | DT462 | CAHORS |
| PPR3 | DW555 | CAHORS |
| PPR3 | DV549 | CAHORS |
| PPR3 | AY42 | CAHORS |
| PPR3 | AV110 | CAHORS |
| PPR3 | AV202 | CAHORS |
| PPR3 | AY83 | CAHORS |
| PPR3 | AX45 | CAHORS |
| PPR3 | AZ114 | CAHORS |
| PPR3 | AX387 | CAHORS |
| PPR3 | AY53 | CAHORS |
| PPR3 | AX374 | CAHORS |
| PPR3 | AX390 | CAHORS |
| PPR3 | AZ71 | CAHORS |
| PPR3 | AY74 | CAHORS |
| PPR3 | AY227 | CAHORS |

| | | |
|------|-------|--------|
| PPR3 | AY297 | CAHORS |
| PPR3 | AY224 | CAHORS |
| PPR3 | AZ10 | CAHORS |
| PPR3 | AZ132 | CAHORS |
| PPR3 | CS132 | CAHORS |
| PPR3 | CN180 | CAHORS |
| PPR3 | CP33 | CAHORS |
| PPR3 | CR174 | CAHORS |
| PPR3 | CP175 | CAHORS |
| PPR3 | CR5 | CAHORS |
| PPR3 | CR81 | CAHORS |
| PPR3 | CR153 | CAHORS |
| PPR3 | CT253 | CAHORS |
| PPR3 | CT144 | CAHORS |
| PPR3 | DE215 | CAHORS |
| PPR3 | CX99 | CAHORS |
| PPR3 | CT321 | CAHORS |
| PPR3 | CW3 | CAHORS |
| PPR3 | CW4 | CAHORS |
| PPR3 | DK103 | CAHORS |
| PPR3 | DN250 | CAHORS |
| PPR3 | DN46 | CAHORS |
| PPR3 | DN312 | CAHORS |
| PPR3 | DV241 | CAHORS |
| PPR3 | DT230 | CAHORS |
| PPR3 | DV264 | CAHORS |
| PPR3 | DV50 | CAHORS |
| PPR3 | DW170 | CAHORS |
| PPR3 | DW171 | CAHORS |
| PPR3 | DW686 | CAHORS |
| PPR3 | DW551 | CAHORS |
| PPR3 | AY173 | CAHORS |
| PPR3 | AV121 | CAHORS |
| PPR3 | AV241 | CAHORS |
| PPR3 | AY275 | CAHORS |
| PPR3 | AW82 | CAHORS |
| PPR3 | AZ81 | CAHORS |
| PPR3 | AY81 | CAHORS |
| PPR3 | AY232 | CAHORS |
| PPR3 | AY269 | CAHORS |
| PPR3 | AZ138 | CAHORS |
| PPR3 | CN252 | CAHORS |
| PPR3 | CM17E | CAHORS |
| PPR3 | CP124 | CAHORS |
| PPR3 | CP156 | CAHORS |
| PPR3 | DM193 | CAHORS |
| PPR3 | CP174 | CAHORS |
| PPR3 | CR152 | CAHORS |
| PPR3 | CV33 | CAHORS |
| PPR3 | CS170 | CAHORS |
| PPR3 | CS288 | CAHORS |
| PPR3 | CX122 | CAHORS |
| PPR3 | CT155 | CAHORS |
| PPR3 | CT79 | CAHORS |
| PPR3 | CV168 | CAHORS |
| PPR3 | CT215 | CAHORS |
| PPR3 | CV99 | CAHORS |
| PPR3 | CV159 | CAHORS |
| PPR3 | DE76 | CAHORS |
| PPR3 | DI107 | CAHORS |
| PPR3 | DK371 | CAHORS |
| PPR3 | DK249 | CAHORS |
| PPR3 | CN26 | CAHORS |
| PPR3 | DM213 | CAHORS |
| PPR3 | DN111 | CAHORS |
| PPR3 | DT350 | CAHORS |
| PPR3 | DV612 | CAHORS |
| PPR3 | DV162 | CAHORS |
| PPR3 | DT320 | CAHORS |
| PPR3 | DV411 | CAHORS |
| PPR3 | DW684 | CAHORS |
| PPR3 | OW692 | CAHORS |
| PPR3 | AZ64 | CAHORS |
| PPR3 | DH27 | CAHORS |
| PPR3 | AV44 | CAHORS |
| PPR3 | CO179 | CAHORS |
| PPR3 | DE228 | CAHORS |

| | | |
|------|-------|--------|
| PPR3 | AV220 | CAHORS |
| PPR3 | CM130 | CAHORS |
| PPR3 | CW104 | CAHORS |
| PPR3 | DE333 | CAHORS |
| PPR3 | CT197 | CAHORS |
| PPR3 | CZ158 | CAHORS |
| PPR3 | DK330 | CAHORS |
| PPR3 | DL110 | CAHORS |
| PPR3 | DN48 | CAHORS |
| PPR3 | DM159 | CAHORS |
| PPR3 | DT500 | CAHORS |
| PPR3 | DT96 | CAHORS |
| PPR3 | DV472 | CAHORS |
| PPR3 | DW669 | CAHORS |
| PPR3 | AX348 | CAHORS |
| PPR3 | AV214 | CAHORS |
| PPR3 | AV216 | CAHORS |
| PPR3 | AV245 | CAHORS |
| PPR3 | AV323 | CAHORS |
| PPR3 | AV171 | CAHORS |
| PPR3 | AV173 | CAHORS |
| PPR3 | AW61 | CAHORS |
| PPR3 | CT402 | CAHORS |
| PPR3 | AV298 | CAHORS |
| PPR3 | AV172 | CAHORS |
| PPR3 | AV185 | CAHORS |
| PPR3 | AV125 | CAHORS |
| PPR3 | OK174 | CAHORS |
| PPR3 | AV27 | CAHORS |
| PPR3 | AV248 | CAHORS |
| PPR3 | AW67 | CAHORS |
| PPR3 | CP211 | CAHORS |
| PPR3 | AW11 | CAHORS |
| PPR3 | AW54 | CAHORS |
| PPR3 | AZ102 | CAHORS |
| PPR3 | AY239 | CAHORS |
| PPR3 | AW81 | CAHORS |
| PPR3 | DN238 | CAHORS |
| PPR3 | DH154 | CAHORS |
| PPR3 | DN266 | CAHORS |
| PPR3 | DL210 | CAHORS |
| PPR3 | DN195 | CAHORS |
| PPR3 | AV317 | CAHORS |
| PPR3 | CT366 | CAHORS |
| PPR3 | DN39 | CAHORS |
| PPR3 | AW83 | CAHORS |
| PPR3 | AV326 | CAHORS |
| PPR3 | CV132 | CAHORS |
| PPR3 | CT119 | CAHORS |
| PPR3 | AV243 | CAHORS |
| PPR3 | AV29 | CAHORS |
| PPR3 | CN160 | CAHORS |
| PPR3 | CS114 | CAHORS |
| PPR3 | CP212 | CAHORS |
| PPR3 | DM236 | CAHORS |
| PPR3 | AX386 | CAHORS |
| PPR3 | AY62 | CAHORS |
| PPR3 | AV255 | CAHORS |
| PPR3 | AV126 | CAHORS |
| PPR3 | AV124 | CAHORS |
| PPR3 | AV28 | CAHORS |
| PPR3 | AV146 | CAHORS |
| PPR3 | AV208 | CAHORS |
| PPR3 | AV251 | CAHORS |
| PPR3 | AV267 | CAHORS |
| PPR3 | AW35 | CAHORS |
| PPR3 | AY261 | CAHORS |
| PPR3 | AY76 | CAHORS |
| PPR3 | AY132 | CAHORS |
| PPR3 | AY63 | CAHORS |
| PPR3 | AY112 | CAHORS |
| PPR3 | AY258 | CAHORS |
| PPR3 | AY69 | CAHORS |
| PPR3 | AX333 | CAHORS |
| PPR3 | AX247 | CAHORS |
| PPR3 | AX318 | CAHORS |
| PPR3 | AY259 | CAHORS |

| | | |
|------|-------|--------|
| PPR3 | AY110 | CAHORS |
| PPR3 | AZ140 | CAHORS |
| PPR3 | AY292 | CAHORS |
| PPR3 | AY252 | CAHORS |
| PPR3 | AY193 | CAHORS |
| PPR3 | AY248 | CAHORS |
| PPR3 | AY288 | CAHORS |
| PPR3 | AZ34 | CAHORS |
| PPR3 | AZ133 | CAHORS |
| PPR3 | AZ107 | CAHORS |
| PPR3 | AZ125 | CAHORS |
| PPR3 | AX222 | CAHORS |
| PPR3 | DV566 | CAHORS |
| PPR3 | DL115 | CAHORS |
| PPR3 | DH186 | CAHORS |
| PPR3 | CM164 | CAHORS |
| PPR3 | CN167 | CAHORS |
| PPR3 | CM155 | CAHORS |
| PPR3 | CM146 | CAHORS |
| PPR3 | CP13 | CAHORS |
| PPR3 | CO191 | CAHORS |
| PPR3 | EP146 | CAHORS |
| PPR3 | CN121 | CAHORS |
| PPR3 | CN118 | CAHORS |
| PPR3 | CN214 | CAHORS |
| PPR3 | CN176 | CAHORS |
| PPR3 | CT77 | CAHORS |
| PPR3 | CN199 | CAHORS |
| PPR3 | DK323 | CAHORS |
| PPR3 | CO33 | CAHORS |
| PPR3 | CZ44 | CAHORS |
| PPR3 | CO184 | CAHORS |
| PPR3 | CO194 | CAHORS |
| PPR3 | CO75 | CAHORS |
| PPR3 | CO164 | CAHORS |
| PPR3 | CO187 | CAHORS |
| PPR3 | CP53 | CAHORS |
| PPR3 | CS70 | CAHORS |
| PPR3 | CP144 | CAHORS |
| PPR3 | CP138 | CAHORS |
| PPR3 | CP216 | CAHORS |
| PPR3 | CP213 | CAHORS |
| PPR3 | CR43 | CAHORS |
| PPR3 | CT407 | CAHORS |
| PPR3 | CR115 | CAHORS |
| PPR3 | DH137 | CAHORS |
| PPR3 | CR92 | CAHORS |
| PPR3 | CS343 | CAHORS |
| PPR3 | CR135 | CAHORS |
| PPR3 | CS73 | CAHORS |
| PPR3 | CT97 | CAHORS |
| PPR3 | CS337 | CAHORS |
| PPR3 | CR232 | CAHORS |
| PPR3 | CT107 | CAHORS |
| PPR3 | CS92 | CAHORS |
| PPR3 | CS340 | CAHORS |
| PPR3 | CS328 | CAHORS |
| PPR3 | CS276 | CAHORS |
| PPR3 | CS254 | CAHORS |
| PPR3 | CV45 | CAHORS |
| PPR3 | CS258 | CAHORS |
| PPR3 | CT397 | CAHORS |
| PPR3 | CT357 | CAHORS |
| PPR3 | CT292 | CAHORS |
| PPR3 | CV71 | CAHORS |
| PPR3 | CV49 | CAHORS |
| PPR3 | DK268 | CAHORS |
| PPR3 | CV36 | CAHORS |
| PPR3 | CV43 | CAHORS |
| PPR3 | CV37 | CAHORS |
| PPR3 | DH188 | CAHORS |
| PPR3 | DK95 | CAHORS |
| PPR3 | CV157 | CAHORS |
| PPR3 | DK49 | CAHORS |
| PPR3 | CW18 | CAHORS |
| PPR3 | CW52 | CAHORS |
| PPR3 | CW44 | CAHORS |

| | | |
|------|-------|--------|
| PPR3 | CW71 | CAHORS |
| PPR3 | CZ32 | CAHORS |
| PPR3 | CW92 | CAHORS |
| PPR3 | CY110 | CAHORS |
| PPR3 | CY109 | CAHORS |
| PPR3 | CZ31 | CAHORS |
| PPR3 | CW144 | CAHORS |
| PPR3 | CW138 | CAHORS |
| PPR3 | CY80 | CAHORS |
| PPR3 | CW134 | CAHORS |
| PPR3 | CY77 | CAHORS |
| PPR3 | CY78 | CAHORS |
| PPR3 | DE2 | CAHORS |
| PPR3 | CY188 | CAHORS |
| PPR3 | DK274 | CAHORS |
| PPR3 | DK103 | CAHORS |
| PPR3 | CZ136 | CAHORS |
| PPR3 | CZ173 | CAHORS |
| PPR3 | DE132 | CAHORS |
| PPR3 | DK307 | CAHORS |
| PPR3 | DE170 | CAHORS |
| PPR3 | DH65 | CAHORS |
| PPR3 | DE325 | CAHORS |
| PPR3 | DK202 | CAHORS |
| PPR3 | DH67 | CAHORS |
| PPR3 | DH82 | CAHORS |
| PPR3 | DK308 | CAHORS |
| PPR3 | DK18 | CAHORS |
| PPR3 | DK17 | CAHORS |
| PPR3 | DK79 | CAHORS |
| PPR3 | DH172 | CAHORS |
| PPR3 | DK143 | CAHORS |
| PPR3 | DK168 | CAHORS |
| PPR3 | DK356 | CAHORS |
| PPR3 | DK370 | CAHORS |
| PPR3 | DL9 | CAHORS |
| PPR3 | DL6 | CAHORS |
| PPR3 | DL256 | CAHORS |
| PPR3 | DL182 | CAHORS |
| PPR3 | DL213 | CAHORS |
| PPR3 | DL207 | CAHORS |
| PPR3 | DL192 | CAHORS |
| PPR3 | DL176 | CAHORS |
| PPR3 | DL206 | CAHORS |
| PPR3 | DM91 | CAHORS |
| PPR3 | DM95 | CAHORS |
| PPR3 | DM209 | CAHORS |
| PPR3 | DM138 | CAHORS |
| PPR3 | DM214 | CAHORS |
| PPR3 | DN93 | CAHORS |
| PPR3 | DN100 | CAHORS |
| PPR3 | DN91 | CAHORS |
| PPR3 | DM247 | CAHORS |
| PPR3 | DM156 | CAHORS |
| PPR3 | DN282 | CAHORS |
| PPR3 | DT278 | CAHORS |
| PPR3 | DT50 | CAHORS |
| PPR3 | DT268 | CAHORS |
| PPR3 | DT269 | CAHORS |
| PPR3 | DT250 | CAHORS |
| PPR3 | DT267 | CAHORS |
| PPR3 | DV25 | CAHORS |
| PPR3 | DW78 | CAHORS |
| PPR3 | DW583 | CAHORS |
| PPR3 | DW113 | CAHORS |
| PPR3 | DW435 | CAHORS |
| PPR3 | DW428 | CAHORS |
| PPR3 | DW656 | CAHORS |
| PPR3 | DK375 | CAHORS |
| PPR3 | AZ124 | CAHORS |
| PPR3 | DK265 | CAHORS |
| PPR3 | AY256 | CAHORS |
| PPR3 | AY233 | CAHORS |
| PPR3 | DW673 | CAHORS |
| PPR3 | AZ130 | CAHORS |
| PPR3 | DV284 | CAHORS |
| PPR3 | DW341 | CAHORS |

| | | |
|------|-------|--------|
| PPR3 | AX360 | CAHORS |
| PPR3 | AY216 | CAHORS |
| PPR3 | DV168 | CAHORS |
| PPR3 | AY237 | CAHORS |
| PPR3 | DH150 | CAHORS |
| PPR3 | AX225 | CAHORS |
| PPR3 | DT302 | CAHORS |
| PPR3 | AY245 | CAHORS |
| PPR3 | DT163 | CAHORS |
| PPR3 | AY215 | CAHORS |
| PPR3 | DT392 | CAHORS |
| PPR3 | DE277 | CAHORS |
| PPR3 | AX405 | CAHORS |
| PPR3 | AX353 | CAHORS |
| PPR3 | DM235 | CAHORS |
| PPR3 | DM85 | CAHORS |
| PPR3 | DN199 | CAHORS |
| PPR3 | DN177 | CAHORS |
| PPR3 | DT80 | CAHORS |
| PPR3 | DT275 | CAHORS |
| PPR3 | DW80 | CAHORS |
| PPR3 | DW187 | CAHORS |
| PPR3 | DW140 | CAHORS |
| PPR3 | AV6 | CAHORS |
| PPR3 | AV25 | CAHORS |
| PPR3 | AV290 | CAHORS |
| PPR3 | AV93 | CAHORS |
| PPR3 | AV118 | CAHORS |
| PPR3 | AV273 | CAHORS |
| PPR3 | AV207 | CAHORS |
| PPR3 | AV223 | CAHORS |
| PPR3 | AV235 | CAHORS |
| PPR3 | AW76 | CAHORS |
| PPR3 | AW23 | CAHORS |
| PPR3 | AW52 | CAHORS |
| PPR3 | AW51 | CAHORS |
| PPR3 | AY203 | CAHORS |
| PPR3 | AY57 | CAHORS |
| PPR3 | AX41 | CAHORS |
| PPR3 | AY117 | CAHORS |
| PPR3 | AX177 | CAHORS |
| PPR3 | AX234 | CAHORS |
| PPR3 | AX158 | CAHORS |
| PPR3 | AX294 | CAHORS |
| PPR3 | AX216 | CAHORS |
| PPR3 | AX300 | CAHORS |
| PPR3 | AX380 | CAHORS |
| PPR3 | AY20 | CAHORS |
| PPR3 | AY108 | CAHORS |
| PPR3 | AY122 | CAHORS |
| PPR3 | AY157 | CAHORS |
| PPR3 | AY190 | CAHORS |
| PPR3 | AY194 | CAHORS |
| PPR3 | AY188 | CAHORS |
| PPR3 | AY311 | CAHORS |
| PPR3 | AY260 | CAHORS |
| PPR3 | AY286 | CAHORS |
| PPR3 | AZ104 | CAHORS |
| PPR3 | AZ32 | CAHORS |
| PPR3 | AZ69 | CAHORS |
| PPR3 | AZ98 | CAHORS |
| PPR3 | AZ135 | CAHORS |
| PPR3 | AZ178 | CAHORS |
| PPR3 | BL93 | CAHORS |
| PPR3 | CI309 | CAHORS |
| PPR3 | CT100 | CAHORS |
| PPR3 | CK173 | CAHORS |
| PPR3 | DK205 | CAHORS |
| PPR3 | CK344 | CAHORS |
| PPR3 | CN173 | CAHORS |
| PPR3 | CP75 | CAHORS |
| PPR3 | CR158 | CAHORS |
| PPR3 | CN173 | CAHORS |
| PPR3 | CM69 | CAHORS |
| PPR3 | CP101 | CAHORS |
| PPR3 | CM137 | CAHORS |
| PPR3 | CN185 | CAHORS |

| | | |
|------|-------|--------|
| PPR3 | CM264 | CAHORS |
| PPR3 | CT66 | CAHORS |
| PPR3 | CP147 | CAHORS |
| PPR3 | CN155 | CAHORS |
| PPR3 | CN93 | CAHORS |
| PPR3 | CN165 | CAHORS |
| PPR3 | CN125 | CAHORS |
| PPR3 | CP149 | CAHORS |
| PPR3 | CN142 | CAHORS |
| PPR3 | CP78 | CAHORS |
| PPR3 | CP32 | CAHORS |
| PPR3 | CN194 | CAHORS |
| PPR3 | CN203 | CAHORS |
| PPR3 | DE3 | CAHORS |
| PPR3 | CT75 | CAHORS |
| PPR3 | CN382 | CAHORS |
| PPR3 | CN380 | CAHORS |
| PPR3 | CP79 | CAHORS |
| PPR3 | DH155 | CAHORS |
| PPR3 | CO70 | CAHORS |
| PPR3 | CO75 | CAHORS |
| PPR3 | CT17 | CAHORS |
| PPR3 | CP210 | CAHORS |
| PPR3 | CO135 | CAHORS |
| PPR3 | CO127 | CAHORS |
| PPR3 | CR1 | CAHORS |
| PPR3 | CV8 | CAHORS |
| PPR3 | CO172 | CAHORS |
| PPR3 | CP23 | CAHORS |
| PPR3 | CT398 | CAHORS |
| PPR3 | CP197 | CAHORS |
| PPR3 | DE225 | CAHORS |
| PPR3 | CP184 | CAHORS |
| PPR3 | CP167 | CAHORS |
| PPR3 | CR159 | CAHORS |
| PPR3 | CR28 | CAHORS |
| PPR3 | CR56 | CAHORS |
| PPR3 | CR70 | CAHORS |
| PPR3 | CR109 | CAHORS |
| PPR3 | CR114 | CAHORS |
| PPR3 | CT73 | CAHORS |
| PPR3 | CR187 | CAHORS |
| PPR3 | CR225 | CAHORS |
| PPR3 | CR244 | CAHORS |
| PPR3 | CR181 | CAHORS |
| PPR3 | CR248 | CAHORS |
| PPR3 | CS101 | CAHORS |
| PPR3 | CS136 | CAHORS |
| PPR3 | CT358 | CAHORS |
| PPR3 | CS252 | CAHORS |
| PPR3 | CS293 | CAHORS |
| PPR3 | CT162 | CAHORS |
| PPR3 | CT334 | CAHORS |
| PPR3 | CV26 | CAHORS |
| PPR3 | CT297 | CAHORS |
| PPR3 | CV40 | CAHORS |
| PPR3 | CT394 | CAHORS |
| PPR3 | CV23 | CAHORS |
| PPR3 | CV39 | CAHORS |
| PPR3 | CW33 | CAHORS |
| PPR3 | CV75 | CAHORS |
| PPR3 | CX20 | CAHORS |
| PPR3 | CV137 | CAHORS |
| PPR3 | CW26 | CAHORS |
| PPR3 | CV173 | CAHORS |
| PPR3 | CW35 | CAHORS |
| PPR3 | CW106 | CAHORS |
| PPR3 | CW48 | CAHORS |
| PPR3 | CW115 | CAHORS |
| PPR3 | CW77 | CAHORS |
| PPR3 | CW105 | CAHORS |
| PPR3 | CW95 | CAHORS |
| PPR3 | CW109 | CAHORS |
| PPR3 | CW133 | CAHORS |
| PPR3 | CX88 | CAHORS |
| PPR3 | CY104 | CAHORS |
| PPR3 | CX86 | CAHORS |

| | | |
|------|-------|--------|
| PPR3 | CY53 | CAHORS |
| PPR3 | DK291 | CAHORS |
| PPR3 | DK349 | CAHORS |
| PPR3 | CZ124 | CAHORS |
| PPR3 | CZ171 | CAHORS |
| PPR3 | CZ241 | CAHORS |
| PPR3 | DE57 | CAHORS |
| PPR3 | DH191 | CAHORS |
| PPR3 | DH187 | CAHORS |
| PPR3 | DE205 | CAHORS |
| PPR3 | DE223 | CAHORS |
| PPR3 | DH34 | CAHORS |
| PPR3 | DH72 | CAHORS |
| PPR3 | DH174 | CAHORS |
| PPR3 | DK75 | CAHORS |
| PPR3 | DK44 | CAHORS |
| PPR3 | DK27 | CAHORS |
| PPR3 | DK8 | CAHORS |
| PPR3 | DK112 | CAHORS |
| PPR3 | DK64 | CAHORS |
| PPR3 | DK200 | CAHORS |
| PPR3 | DK250 | CAHORS |
| PPR3 | DK283 | CAHORS |
| PPR3 | DK176 | CAHORS |
| PPR3 | DL1 | CAHORS |
| PPR3 | DL161 | CAHORS |
| PPR3 | DL3 | CAHORS |
| PPR3 | DL211 | CAHORS |
| PPR3 | DL74 | CAHORS |
| PPR3 | DL67 | CAHORS |
| PPR3 | DL255 | CAHORS |
| PPR3 | DL143 | CAHORS |
| PPR3 | DL204 | CAHORS |
| PPR3 | DL160 | CAHORS |
| PPR3 | DM7 | CAHORS |
| PPR3 | DM92 | CAHORS |
| PPR3 | DM88 | CAHORS |
| PPR3 | DM33 | CAHORS |
| PPR3 | DM94 | CAHORS |
| PPR3 | DM86 | CAHORS |
| PPR3 | DM189 | CAHORS |
| PPR3 | DM119 | CAHORS |
| PPR3 | DM132 | CAHORS |
| PPR3 | DM257 | CAHORS |
| PPR3 | DM223 | CAHORS |
| PPR3 | DM179 | CAHORS |
| PPR3 | DM216 | CAHORS |
| PPR3 | DM205 | CAHORS |
| PPR3 | DM197 | CAHORS |
| PPR3 | DN147 | CAHORS |
| PPR3 | DM212 | CAHORS |
| PPR3 | DN126 | CAHORS |
| PPR3 | DN144 | CAHORS |
| PPR3 | DN140 | CAHORS |
| PPR3 | DN180 | CAHORS |
| PPR3 | DW570 | CAHORS |
| PPR3 | DT174 | CAHORS |
| PPR3 | DT456 | CAHORS |
| PPR3 | DT251 | CAHORS |
| PPR3 | DT466 | CAHORS |
| PPR3 | DT276 | CAHORS |
| PPR3 | DT415 | CAHORS |
| PPR3 | DT397 | CAHORS |
| PPR3 | DV49 | CAHORS |
| PPR3 | DV151 | CAHORS |
| PPR3 | DV210 | CAHORS |
| PPR3 | DV203 | CAHORS |
| PPR3 | DW114 | CAHORS |
| PPR3 | DV485 | CAHORS |
| PPR3 | DV616 | CAHORS |
| PPR3 | DV542 | CAHORS |
| PPR3 | DV568 | CAHORS |
| PPR3 | DW201 | CAHORS |
| PPR3 | DW545 | CAHORS |
| PPR3 | DW480 | CAHORS |
| PPR3 | DW344 | CAHORS |
| PPR3 | CY95 | CAHORS |

| | | |
|------|-------|--------|
| PPR3 | DH131 | CAHORS |
| PPR3 | DE153 | CAHORS |
| PPR3 | CP157 | CAHORS |
| PPR3 | CP111 | CAHORS |
| PPR3 | AX250 | CAHORS |
| PPR3 | AZ19 | CAHORS |
| PPR3 | AV53 | CAHORS |
| PPR3 | CR131 | CAHORS |
| PPR3 | CW74 | CAHORS |
| PPR3 | CT262 | CAHORS |
| PPR3 | DL168 | CAHORS |
| PPR3 | DN12 | CAHORS |
| PPR3 | DN115 | CAHORS |
| PPR3 | DN21 | CAHORS |
| PPR3 | DT7 | CAHORS |
| PPR3 | DW586 | CAHORS |
| PPR3 | DV122 | CAHORS |
| PPR3 | AV3 | CAHORS |
| PPR3 | AV2 | CAHORS |
| PPR3 | AV259 | CAHORS |
| PPR3 | AV56 | CAHORS |
| PPR3 | AV307 | CAHORS |
| PPR3 | AV261 | CAHORS |
| PPR3 | AV288 | CAHORS |
| PPR3 | AV54 | CAHORS |
| PPR3 | AV30 | CAHORS |
| PPR3 | AV154 | CAHORS |
| PPR3 | AV153 | CAHORS |
| PPR3 | AV181 | CAHORS |
| PPR3 | AV212 | CAHORS |
| PPR3 | AX1 | CAHORS |
| PPR3 | AW53 | CAHORS |
| PPR3 | AX23 | CAHORS |
| PPR3 | AX79 | CAHORS |
| PPR3 | AY365 | CAHORS |
| PPR3 | AX256 | CAHORS |
| PPR3 | AY362 | CAHORS |
| PPR3 | AX322 | CAHORS |
| PPR3 | AY241 | CAHORS |
| PPR3 | AY295 | CAHORS |
| PPR3 | AZ144 | CAHORS |
| PPR3 | AZ36 | CAHORS |
| PPR3 | AZ166 | CAHORS |
| PPR3 | BL53 | CAHORS |
| PPR3 | BL19 | CAHORS |
| PPR3 | CP36 | CAHORS |
| PPR3 | CK345 | CAHORS |
| PPR3 | CP69 | CAHORS |
| PPR3 | CM265 | CAHORS |
| PPR3 | CN177 | CAHORS |
| PPR3 | CN154 | CAHORS |
| PPR3 | CN129 | CAHORS |
| PPR3 | CN221 | CAHORS |
| PPR3 | CN246 | CAHORS |
| PPR3 | CO171 | CAHORS |
| PPR3 | CO157 | CAHORS |
| PPR3 | CO74 | CAHORS |
| PPR3 | CP67 | CAHORS |
| PPR3 | CP33 | CAHORS |
| PPR3 | CP15 | CAHORS |
| PPR3 | CO216 | CAHORS |
| PPR3 | CP152 | CAHORS |
| PPR3 | CP177 | CAHORS |
| PPR3 | CR45 | CAHORS |
| PPR3 | CW19 | CAHORS |
| PPR3 | CW31 | CAHORS |
| PPR3 | CV38 | CAHORS |
| PPR3 | CR121 | CAHORS |
| PPR3 | CV62 | CAHORS |
| PPR3 | CR139 | CAHORS |
| PPR3 | CR180 | CAHORS |
| PPR3 | CS113 | CAHORS |
| PPR3 | CV4 | CAHORS |
| PPR3 | CV164 | CAHORS |
| PPR3 | CT115 | CAHORS |
| PPR3 | CT234 | CAHORS |

| | | |
|------|-------|--------|
| PPR3 | CT18 | CAHORS |
| PPR3 | CS301 | CAHORS |
| PPR3 | CT110 | CAHORS |
| PPR3 | DK102 | CAHORS |
| PPR3 | DE58 | CAHORS |
| PPR3 | CT220 | CAHORS |
| PPR3 | CV138 | CAHORS |
| PPR3 | CT360 | CAHORS |
| PPR3 | CV22 | CAHORS |
| PPR3 | CV124 | CAHORS |
| PPR3 | CV162 | CAHORS |
| PPR3 | CW49 | CAHORS |
| PPR3 | CW89 | CAHORS |
| PPR3 | CW73 | CAHORS |
| PPR3 | CZ255 | CAHORS |
| PPR3 | DK4 | CAHORS |
| PPR3 | CX48 | CAHORS |
| PPR3 | CX40 | CAHORS |
| PPR3 | CZ247 | CAHORS |
| PPR3 | CY80 | CAHORS |
| PPR3 | CY90 | CAHORS |
| PPR3 | CZ147 | CAHORS |
| PPR3 | DK12 | CAHORS |
| PPR3 | DK55 | CAHORS |
| PPR3 | DE177 | CAHORS |
| PPR3 | DK51 | CAHORS |
| PPR3 | DE303 | CAHORS |
| PPR3 | DI134 | CAHORS |
| PPR3 | DH54 | CAHORS |
| PPR3 | DK116 | CAHORS |
| PPR3 | DL23 | CAHORS |
| PPR3 | DK214 | CAHORS |
| PPR3 | DK289 | CAHORS |
| PPR3 | DK310 | CAHORS |
| PPR3 | DK377 | CAHORS |
| PPR3 | DK382 | CAHORS |
| PPR3 | DI20 | CAHORS |
| PPR3 | DL63 | CAHORS |
| PPR3 | DM98 | CAHORS |
| PPR3 | DM21 | CAHORS |
| PPR3 | DM8 | CAHORS |
| PPR3 | DL209 | CAHORS |
| PPR3 | DM25 | CAHORS |
| PPR3 | DM55 | CAHORS |
| PPR3 | DM81 | CAHORS |
| PPR3 | DM108 | CAHORS |
| PPR3 | DM124 | CAHORS |
| PPR3 | DN101 | CAHORS |
| PPR3 | DM243 | CAHORS |
| PPR3 | DN119 | CAHORS |
| PPR3 | DN107 | CAHORS |
| PPR3 | DI52 | CAHORS |
| PPR3 | DT13 | CAHORS |
| PPR3 | DT279 | CAHORS |
| PPR3 | DT447 | CAHORS |
| PPR3 | DW76 | CAHORS |
| PPR3 | DV564 | CAHORS |
| PPR3 | DW131 | CAHORS |
| PPR3 | DV517 | CAHORS |
| PPR3 | DW75 | CAHORS |
| PPR3 | DW120 | CAHORS |
| PPR3 | DW511 | CAHORS |
| PPR3 | DW667 | CAHORS |
| PPR3 | DM130 | CAHORS |
| PPR3 | DT244 | CAHORS |
| PPR3 | AW62 | CAHORS |
| PPR3 | AW18 | CAHORS |
| PPR3 | AV325 | CAHORS |
| PPR3 | AV327 | CAHORS |
| PPR3 | AV21 | CAHORS |
| PPR3 | AV143 | CAHORS |
| PPR3 | AV38 | CAHORS |
| PPR3 | AV88 | CAHORS |
| PPR3 | AV142 | CAHORS |
| PPR3 | AV240 | CAHORS |
| PPR3 | AV176 | CAHORS |
| PPR3 | AV200 | CAHORS |

| | | |
|------|-------|--------|
| PPR3 | AV227 | CAHORS |
| PPR3 | AV223 | CAHORS |
| PPR3 | AV320 | CAHORS |
| PPR3 | AV264 | CAHORS |
| PPR3 | AV299 | CAHORS |
| PPR3 | AV312 | CAHORS |
| PPR3 | AW56 | CAHORS |
| PPR3 | AX40 | CAHORS |
| PPR3 | AY58 | CAHORS |
| PPR3 | AX345 | CAHORS |
| PPR3 | AX211 | CAHORS |
| PPR3 | AX214 | CAHORS |
| PPR3 | AX186 | CAHORS |
| PPR3 | AX346 | CAHORS |
| PPR3 | AX241 | CAHORS |
| PPR3 | AX243 | CAHORS |
| PPR3 | AX324 | CAHORS |
| PPR3 | AX361 | CAHORS |
| PPR3 | AY49 | CAHORS |
| PPR3 | AY238 | CAHORS |
| PPR3 | AY123 | CAHORS |
| PPR3 | AY148 | CAHORS |
| PPR3 | AY178 | CAHORS |
| PPR3 | AY163 | CAHORS |
| PPR3 | AY183 | CAHORS |
| PPR3 | AY277 | CAHORS |
| PPR3 | AZ1 | CAHORS |
| PPR3 | AZ154 | CAHORS |
| PPR3 | AY306 | CAHORS |
| PPR3 | AZ27 | CAHORS |
| PPR3 | AZ99 | CAHORS |
| PPR3 | AZ105 | CAHORS |
| PPR3 | AZ42 | CAHORS |
| PPR3 | AZ79 | CAHORS |
| PPR3 | AZ187 | CAHORS |
| PPR3 | AZ184 | CAHORS |
| PPR3 | BK36 | CAHORS |
| PPR3 | CI217 | CAHORS |
| PPR3 | CK118 | CAHORS |
| PPR3 | CK74 | CAHORS |
| PPR3 | CK161 | CAHORS |
| PPR3 | CK314 | CAHORS |
| PPR3 | CP48 | CAHORS |
| PPR3 | CM59 | CAHORS |
| PPR3 | CT340 | CAHORS |
| PPR3 | DI22 | CAHORS |
| PPR3 | CM65 | CAHORS |
| PPR3 | CP59 | CAHORS |
| PPR3 | CM127 | CAHORS |
| PPR3 | CM131 | CAHORS |
| PPR3 | CM156 | CAHORS |
| PPR3 | DH32 | CAHORS |
| PPR3 | CM304 | CAHORS |
| PPR3 | CM261 | CAHORS |
| PPR3 | CP142 | CAHORS |
| PPR3 | CT116 | CAHORS |
| PPR3 | DL26 | CAHORS |
| PPR3 | CN122 | CAHORS |
| PPR3 | CN110 | CAHORS |
| PPR3 | CN186 | CAHORS |
| PPR3 | CN102 | CAHORS |
| PPR3 | CN152 | CAHORS |
| PPR3 | CN200 | CAHORS |
| PPR3 | CN156 | CAHORS |
| PPR3 | CO35 | CAHORS |
| PPR3 | CN193 | CAHORS |
| PPR3 | CN206 | CAHORS |
| PPR3 | DE10 | CAHORS |
| PPR3 | CZ137 | CAHORS |
| PPR3 | CZ134 | CAHORS |
| PPR3 | DI22 | CAHORS |
| PPR3 | CO151 | CAHORS |
| PPR3 | CO31 | CAHORS |
| PPR3 | CO40 | CAHORS |
| PPR3 | CT401 | CAHORS |
| PPR3 | CO188 | CAHORS |
| PPR3 | CP140 | CAHORS |

| | | |
|------|-------|--------|
| PPR3 | CO123 | CAHORS |
| PPR3 | CO128 | CAHORS |
| PPR3 | CR3 | CAHORS |
| PPR3 | CT409 | CAHORS |
| PPR3 | CO160 | CAHORS |
| PPR3 | CO180 | CAHORS |
| PPR3 | CO192 | CAHORS |
| PPR3 | CT404 | CAHORS |
| PPR3 | DH10 | CAHORS |
| PPR3 | DK222 | CAHORS |
| PPR3 | CP35 | CAHORS |
| PPR3 | CT392 | CAHORS |
| PPR3 | CS339 | CAHORS |
| PPR3 | CP139 | CAHORS |
| PPR3 | CP208 | CAHORS |
| PPR3 | CP200 | CAHORS |
| PPR3 | CP158 | CAHORS |
| PPR3 | CT16 | CAHORS |
| PPR3 | CP188 | CAHORS |
| PPR3 | CR2 | CAHORS |
| PPR3 | CR35 | CAHORS |
| PPR3 | CR36 | CAHORS |
| PPR3 | CR50 | CAHORS |
| PPR3 | CR88 | CAHORS |
| PPR3 | CR90 | CAHORS |
| PPR3 | CT101 | CAHORS |
| PPR3 | CR251 | CAHORS |
| PPR3 | CR137 | CAHORS |
| PPR3 | CR146 | CAHORS |
| PPR3 | CR156 | CAHORS |
| PPR3 | CS68 | CAHORS |
| PPR3 | CR247 | CAHORS |
| PPR3 | CR255 | CAHORS |
| PPR3 | CS67 | CAHORS |
| PPR3 | CS76 | CAHORS |
| PPR3 | CS121 | CAHORS |
| PPR3 | CS251 | CAHORS |
| PPR3 | CS291 | CAHORS |
| PPR3 | CS302 | CAHORS |
| PPR3 | CT274 | CAHORS |
| PPR3 | CS342 | CAHORS |
| PPR3 | CT120 | CAHORS |
| PPR3 | CT181 | CAHORS |
| PPR3 | CT288 | CAHORS |
| PPR3 | CT293 | CAHORS |
| PPR3 | CT310 | CAHORS |
| PPR3 | DH121 | CAHORS |
| PPR3 | DK145 | CAHORS |
| PPR3 | CT372 | CAHORS |
| PPR3 | DH103 | CAHORS |
| PPR3 | CV16 | CAHORS |
| PPR3 | CV25 | CAHORS |
| PPR3 | CV31 | CAHORS |
| PPR3 | CV36 | CAHORS |
| PPR3 | CV72 | CAHORS |
| PPR3 | CW128 | CAHORS |
| PPR3 | CW114 | CAHORS |
| PPR3 | CV107 | CAHORS |
| PPR3 | CW94 | CAHORS |
| PPR3 | DT258 | CAHORS |
| PPR3 | CW28 | CAHORS |
| PPR3 | CV153 | CAHORS |
| PPR3 | CW13 | CAHORS |
| PPR3 | CV172 | CAHORS |
| PPR3 | CW123 | CAHORS |
| PPR3 | CW120 | CAHORS |
| PPR3 | CW60 | CAHORS |
| PPR3 | CW82 | CAHORS |
| PPR3 | CW78 | CAHORS |
| PPR3 | DH123 | CAHORS |
| PPR3 | CW96 | CAHORS |
| PPR3 | CW121 | CAHORS |
| PPR3 | CW97 | CAHORS |
| PPR3 | CW158 | CAHORS |
| PPR3 | DK255 | CAHORS |
| PPR3 | CZ13 | CAHORS |
| PPR3 | CX42 | CAHORS |

| | | |
|------|-------|--------|
| PPR3 | CX66 | CAHORS |
| PPR3 | CX84 | CAHORS |
| PPR3 | CX58 | CAHORS |
| PPR3 | CY79 | CAHORS |
| PPR3 | CY72 | CAHORS |
| PPR3 | CY84 | CAHORS |
| PPR3 | CZ123 | CAHORS |
| PPR3 | CZ5 | CAHORS |
| PPR3 | CZ138 | CAHORS |
| PPR3 | CY167 | CAHORS |
| PPR3 | CZ135 | CAHORS |
| PPR3 | CZ146 | CAHORS |
| PPR3 | CZ172 | CAHORS |
| PPR3 | CZ170 | CAHORS |
| PPR3 | CZ175 | CAHORS |
| PPR3 | DE327 | CAHORS |
| PPR3 | DE330 | CAHORS |
| PPR3 | DE136 | CAHORS |
| PPR3 | DE169 | CAHORS |
| PPR3 | DE320 | CAHORS |
| PPR3 | DH8 | CAHORS |
| PPR3 | DH31 | CAHORS |
| PPR3 | DH59 | CAHORS |
| PPR3 | DH181 | CAHORS |
| PPR3 | DH70 | CAHORS |
| PPR3 | DH132 | CAHORS |
| PPR3 | DH7 | CAHORS |
| PPR3 | DH191 | CAHORS |
| PPR3 | DI50 | CAHORS |
| PPR3 | DI140 | CAHORS |
| PPR3 | DK9 | CAHORS |
| PPR3 | DK42 | CAHORS |
| PPR3 | DK82 | CAHORS |
| PPR3 | DK83 | CAHORS |
| PPR3 | DK98 | CAHORS |
| PPR3 | DK79 | CAHORS |
| PPR3 | DK28 | CAHORS |
| PPR3 | DK53 | CAHORS |
| PPR3 | DK163 | CAHORS |
| PPR3 | DK251 | CAHORS |
| PPR3 | DK224 | CAHORS |
| PPR3 | DK264 | CAHORS |
| PPR3 | DK286 | CAHORS |
| PPR3 | DK297 | CAHORS |
| PPR3 | DK317 | CAHORS |
| PPR3 | DK348 | CAHORS |
| PPR3 | DK372 | CAHORS |
| PPR3 | DL8 | CAHORS |
| PPR3 | DL11 | CAHORS |
| PPR3 | DT483 | CAHORS |
| PPR3 | DL41 | CAHORS |
| PPR3 | DL29 | CAHORS |
| PPR3 | DM112 | CAHORS |
| PPR3 | DM87 | CAHORS |
| PPR3 | DL65 | CAHORS |
| PPR3 | DL172 | CAHORS |
| PPR3 | DN294 | CAHORS |
| PPR3 | DL205 | CAHORS |
| PPR3 | DL112 | CAHORS |
| PPR3 | DM24 | CAHORS |
| PPR3 | DL127 | CAHORS |
| PPR3 | DM93 | CAHORS |
| PPR3 | DM6 | CAHORS |
| PPR3 | DM23 | CAHORS |
| PPR3 | DM30 | CAHORS |
| PPR3 | DM68 | CAHORS |
| PPR3 | DM75 | CAHORS |
| PPR3 | DM89 | CAHORS |
| PPR3 | DM84 | CAHORS |
| PPR3 | DM228 | CAHORS |
| PPR3 | DM120 | CAHORS |
| PPR3 | DM244 | CAHORS |
| PPR3 | DM231 | CAHORS |
| PPR3 | DM181 | CAHORS |
| PPR3 | DM206 | CAHORS |
| PPR3 | DM156 | CAHORS |
| PPR3 | DM135 | CAHORS |

| | | |
|------|-------|--------|
| PPR3 | DM225 | CAHORS |
| PPR3 | DM261 | CAHORS |
| PPR3 | DN90 | CAHORS |
| PPR3 | DN138 | CAHORS |
| PPR3 | DN276 | CAHORS |
| PPR3 | DN231 | CAHORS |
| PPR3 | DN278 | CAHORS |
| PPR3 | DN264 | CAHORS |
| PPR3 | DN236 | CAHORS |
| PPR3 | DN137 | CAHORS |
| PPR3 | DN241 | CAHORS |
| PPR3 | DN271 | CAHORS |
| PPR3 | DN149 | CAHORS |
| PPR3 | DN240 | CAHORS |
| PPR3 | DT262 | CAHORS |
| PPR3 | DT263 | CAHORS |
| PPR3 | DT241 | CAHORS |
| PPR3 | DT260 | CAHORS |
| PPR3 | DT235 | CAHORS |
| PPR3 | DT266 | CAHORS |
| PPR3 | DT249 | CAHORS |
| PPR3 | DT261 | CAHORS |
| PPR3 | DT259 | CAHORS |
| PPR3 | DT270 | CAHORS |
| PPR3 | DT361 | CAHORS |
| PPR3 | DT390 | CAHORS |
| PPR3 | DT430 | CAHORS |
| PPR3 | DT394 | CAHORS |
| PPR3 | DT467 | CAHORS |
| PPR3 | DV193 | CAHORS |
| PPR3 | DW592 | CAHORS |
| PPR3 | DV224 | CAHORS |
| PPR3 | DV353 | CAHORS |
| PPR3 | DV669 | CAHORS |
| PPR3 | DV672 | CAHORS |
| PPR3 | DW578 | CAHORS |
| PPR3 | DW167 | CAHORS |
| PPR3 | DW74 | CAHORS |
| PPR3 | DW93 | CAHORS |
| PPR3 | DW133 | CAHORS |
| PPR3 | DW134 | CAHORS |
| PPR3 | DW559 | CAHORS |
| PPR3 | DW510 | CAHORS |
| PPR3 | DW548 | CAHORS |
| PPR3 | DW477 | CAHORS |
| PPR3 | DW662 | CAHORS |
| PPR3 | DW681 | CAHORS |
| PPR3 | DW714 | CAHORS |
| PPR3 | DL191 | CAHORS |
| PPR3 | DE143 | CAHORS |
| PPR3 | AV20 | CAHORS |
| PPR3 | AV163 | CAHORS |
| PPR3 | CT117 | CAHORS |
| PPR3 | CM28 | CAHORS |
| PPR3 | AV19 | CAHORS |
| PPR3 | AV32 | CAHORS |
| PPR3 | AV33 | CAHORS |
| PPR3 | AV35 | CAHORS |
| PPR3 | AV70 | CAHORS |
| PPR3 | AV82 | CAHORS |
| PPR3 | AV117 | CAHORS |
| PPR3 | AV147 | CAHORS |
| PPR3 | AV156 | CAHORS |
| PPR3 | AV191 | CAHORS |
| PPR3 | AV249 | CAHORS |
| PPR3 | AV262 | CAHORS |
| PPR3 | AV275 | CAHORS |
| PPR3 | AV278 | CAHORS |
| PPR3 | AV304 | CAHORS |
| PPR3 | AV289 | CAHORS |
| PPR3 | AV339 | CAHORS |
| PPR3 | AW17 | CAHORS |
| PPR3 | AW3 | CAHORS |
| PPR3 | AW15 | CAHORS |
| PPR3 | AW63 | CAHORS |
| PPR3 | AW73 | CAHORS |
| PPR3 | AW74 | CAHORS |

| | | |
|------|-------|--------|
| PPR1 | AW77 | CAHORS |
| PPR3 | AX4 | CAHORS |
| PPR2 | AX12 | CAHORS |
| PPR3 | AX24 | CAHORS |
| PPR3 | AX36 | CAHORS |
| PPR3 | AX60 | CAHORS |
| PPR3 | AX73 | CAHORS |
| PPR3 | AX74 | CAHORS |
| PPR3 | AX76 | CAHORS |
| PPR3 | AX87 | CAHORS |
| PPR3 | AX148 | CAHORS |
| PPR3 | AX151 | CAHORS |
| PPR3 | AX198 | CAHORS |
| PPR3 | AX202 | CAHORS |
| PPR3 | AX203 | CAHORS |
| PPR3 | AX207 | CAHORS |
| PPR3 | AX213 | CAHORS |
| PPR3 | AX218 | CAHORS |
| PPR3 | AX219 | CAHORS |
| PPR3 | AX230 | CAHORS |
| PPR3 | AX232 | CAHORS |
| PPR3 | AX287 | CAHORS |
| PPR3 | AX288 | CAHORS |
| PPR3 | AX385 | CAHORS |
| PPR3 | AX379 | CAHORS |
| PPR3 | AX382 | CAHORS |
| PPR3 | AY14 | CAHORS |
| PPR3 | AY73 | CAHORS |
| PPR3 | AY77 | CAHORS |
| PPR3 | AY114 | CAHORS |
| PPR3 | AY119 | CAHORS |
| PPR3 | AY129 | CAHORS |
| PPR3 | AY140 | CAHORS |
| PPR3 | AY143 | CAHORS |
| PPR3 | AY161 | CAHORS |
| PPR3 | AY166 | CAHORS |
| PPR3 | AY158 | CAHORS |
| PPR3 | AY159 | CAHORS |
| PPR3 | AY180 | CAHORS |
| PPR3 | AY201 | CAHORS |
| PPR3 | AY229 | CAHORS |
| PPR3 | AY230 | CAHORS |
| PPR3 | AY261 | CAHORS |
| PPR3 | AY282 | CAHORS |
| PPR3 | AY287 | CAHORS |
| PPR3 | AY289 | CAHORS |
| PPR3 | AY300 | CAHORS |
| PPR3 | AZ5 | CAHORS |
| PPR3 | AZ7 | CAHORS |
| PPR3 | AZ8 | CAHORS |
| PPR3 | AZ9 | CAHORS |
| PPR3 | AZ12 | CAHORS |
| PPR3 | AZ28 | CAHORS |
| PPR3 | AZ29 | CAHORS |
| PPR3 | AZ39 | CAHORS |
| PPR3 | AZ49 | CAHORS |
| PPR3 | AZ50 | CAHORS |
| PPR3 | AZ54 | CAHORS |
| PPR3 | AZ110 | CAHORS |
| PPR3 | AZ108 | CAHORS |
| PPR3 | AZ109 | CAHORS |
| PPR3 | AZ113 | CAHORS |
| PPR3 | AZ158 | CAHORS |
| PPR3 | AZ120 | CAHORS |
| PPR3 | AZ121 | CAHORS |
| PPR3 | AZ129 | CAHORS |
| PPR3 | AZ171 | CAHORS |
| PPR3 | BK35 | CAHORS |
| PPR3 | BK128 | CAHORS |
| PPR3 | BL18 | CAHORS |
| PPR3 | BL34 | CAHORS |
| PPR3 | BL51 | CAHORS |
| PPR3 | BL59 | CAHORS |
| PPR3 | BL60 | CAHORS |
| PPR3 | BL67 | CAHORS |
| PPR3 | BL94 | CAHORS |
| PPR3 | BM101 | CAHORS |

| | | |
|------|-------|--------|
| PPR3 | CI312 | CAHORS |
| PPR3 | CK77 | CAHORS |
| PPR3 | CK153 | CAHORS |
| PPR3 | CK186 | CAHORS |
| PPR3 | CL172 | CAHORS |
| PPR3 | CM18 | CAHORS |
| PPR3 | CM79 | CAHORS |
| PPR3 | CM118 | CAHORS |
| PPR3 | CM122 | CAHORS |
| PPR3 | CM132 | CAHORS |
| PPR3 | CM151 | CAHORS |
| PPR3 | CM154 | CAHORS |
| PPR3 | CM161 | CAHORS |
| PPR3 | CM165 | CAHORS |
| PPR3 | CM188 | CAHORS |
| PPR3 | CM274 | CAHORS |
| PPR3 | CN20 | CAHORS |
| PPR3 | CN103 | CAHORS |
| PPR3 | CN128 | CAHORS |
| PPR3 | CN139 | CAHORS |
| PPR3 | CN147 | CAHORS |
| PPR3 | CN161 | CAHORS |
| PPR3 | CN170 | CAHORS |
| PPR3 | CN187 | CAHORS |
| PPR3 | CN188 | CAHORS |
| PPR3 | CN191 | CAHORS |
| PPR3 | CN210 | CAHORS |
| PPR3 | CN211 | CAHORS |
| PPR3 | CN212 | CAHORS |
| PPR3 | CN217 | CAHORS |
| PPR3 | CN218 | CAHORS |
| PPR3 | CN224 | CAHORS |
| PPR3 | CN232 | CAHORS |
| PPR3 | CN235 | CAHORS |
| PPR3 | CN243 | CAHORS |
| PPR3 | CN285 | CAHORS |
| PPR3 | CN346 | CAHORS |
| PPR3 | CO21 | CAHORS |
| PPR3 | CO56 | CAHORS |
| PPR3 | CO63 | CAHORS |
| PPR3 | CO149 | CAHORS |
| PPR3 | CO152 | CAHORS |
| PPR3 | CP7 | CAHORS |
| PPR3 | CP20 | CAHORS |
| PPR3 | CP34 | CAHORS |
| PPR3 | CP38 | CAHORS |
| PPR3 | CP39 | CAHORS |
| PPR3 | CP55 | CAHORS |
| PPR3 | CP60 | CAHORS |
| PPR3 | CP62 | CAHORS |
| PPR3 | CP64 | CAHORS |
| PPR3 | CP65 | CAHORS |
| PPR3 | CP72 | CAHORS |
| PPR3 | CP73 | CAHORS |
| PPR3 | CP87 | CAHORS |
| PPR3 | CP88 | CAHORS |
| PPR3 | CP95 | CAHORS |
| PPR3 | CP110 | CAHORS |
| PPR3 | CP193 | CAHORS |
| PPR3 | CP202 | CAHORS |
| PPR3 | CP215 | CAHORS |
| PPR3 | CR9 | CAHORS |
| PPR3 | CR29 | CAHORS |
| PPR3 | CR30 | CAHORS |
| PPR3 | CR47 | CAHORS |
| PPR3 | CR51 | CAHORS |
| PPR3 | CR53 | CAHORS |
| PPR3 | CR54 | CAHORS |
| PPR3 | CR55 | CAHORS |
| PPR3 | CR63 | CAHORS |
| PPR3 | CR65 | CAHORS |
| PPR3 | CR127 | CAHORS |
| PPR3 | CR129 | CAHORS |
| PPR3 | CR143 | CAHORS |
| PPR3 | CR171 | CAHORS |
| PPR3 | CR182 | CAHORS |
| PPR3 | CR259 | CAHORS |

| | | |
|------|-------|--------|
| PPR3 | CR212 | CAHORS |
| PPR3 | CS72 | CAHORS |
| PPR3 | CS75 | CAHORS |
| PPR3 | CS89 | CAHORS |
| PPR3 | CS107 | CAHORS |
| PPR3 | CS138 | CAHORS |
| PPR3 | CS348 | CAHORS |
| PPR3 | CS350 | CAHORS |
| PPR3 | CS354 | CAHORS |
| PPR3 | CT21 | CAHORS |
| PPR3 | CT25 | CAHORS |
| PPR3 | CT185 | CAHORS |
| PPR3 | CT191 | CAHORS |
| PPR3 | CT195 | CAHORS |
| PPR3 | CT213 | CAHORS |
| PPR3 | CT296 | CAHORS |
| PPR3 | CT333 | CAHORS |
| PPR3 | CT373 | CAHORS |
| PPR3 | CT384 | CAHORS |
| PPR3 | CT405 | CAHORS |
| PPR3 | CT415 | CAHORS |
| PPR3 | CV11 | CAHORS |
| PPR3 | CV12 | CAHORS |
| PPR3 | CV13 | CAHORS |
| PPR3 | CV14 | CAHORS |
| PPR3 | CV28 | CAHORS |
| PPR3 | CV42 | CAHORS |
| PPR3 | CV51 | CAHORS |
| PPR3 | CV97 | CAHORS |
| PPR3 | CV100 | CAHORS |
| PPR3 | CV112 | CAHORS |
| PPR3 | CV150 | CAHORS |
| PPR3 | CV155 | CAHORS |
| PPR3 | CV170 | CAHORS |
| PPR3 | CV171 | CAHORS |
| PPR3 | CW24 | CAHORS |
| PPR3 | CW25 | CAHORS |
| PPR3 | CW29 | CAHORS |
| PPR3 | CW56 | CAHORS |
| PPR3 | CW145 | CAHORS |
| PPR3 | CW170 | CAHORS |
| PPR3 | CW171 | CAHORS |
| PPR3 | CW173 | CAHORS |
| PPR3 | CW187 | CAHORS |
| PPR3 | CW188 | CAHORS |
| PPR3 | CX32 | CAHORS |
| PPR3 | CX43 | CAHORS |
| PPR3 | CX71 | CAHORS |
| PPR3 | CX73 | CAHORS |
| PPR3 | CX80 | CAHORS |
| PPR3 | CX102 | CAHORS |
| PPR3 | CX105 | CAHORS |
| PPR3 | CX123 | CAHORS |
| PPR3 | CY56 | CAHORS |
| PPR3 | CY60 | CAHORS |
| PPR3 | CY63 | CAHORS |
| PPR3 | CY65 | CAHORS |
| PPR3 | CY73 | CAHORS |
| PPR3 | CY75 | CAHORS |
| PPR3 | CY76 | CAHORS |
| PPR3 | CY98 | CAHORS |
| PPR3 | CY182 | CAHORS |
| PPR3 | CY186 | CAHORS |
| PPR3 | CY191 | CAHORS |
| PPR3 | CY196 | CAHORS |
| PPR3 | CY197 | CAHORS |
| PPR3 | CZ54 | CAHORS |
| PPR3 | CZ121 | CAHORS |
| PPR3 | CZ127 | CAHORS |
| PPR3 | CZ139 | CAHORS |
| PPR3 | CZ140 | CAHORS |
| PPR3 | CZ152 | CAHORS |
| PPR3 | CZ153 | CAHORS |
| PPR3 | CZ168 | CAHORS |
| PPR3 | CZ195 | CAHORS |
| PPR3 | DE5 | CAHORS |
| PPR3 | DE17 | CAHORS |

| | | |
|------|-------|--------|
| PPR3 | DE19 | CAHORS |
| PPR3 | DE34 | CAHORS |
| PPR3 | DE37 | CAHORS |
| PPR3 | DE53 | CAHORS |
| PPR3 | DE72 | CAHORS |
| PPR3 | DE121 | CAHORS |
| PPR3 | DE129 | CAHORS |
| PPR3 | DE147 | CAHORS |
| PPR3 | DE148 | CAHORS |
| PPR3 | DE154 | CAHORS |
| PPR3 | DE168 | CAHORS |
| PPR3 | DE161 | CAHORS |
| PPR3 | DE164 | CAHORS |
| PPR3 | DE165 | CAHORS |
| PPR3 | DE213 | CAHORS |
| PPR3 | DE276 | CAHORS |
| PPR3 | DE340 | CAHORS |
| PPR3 | DH9 | CAHORS |
| PPR3 | DH51 | CAHORS |
| PPR3 | DH79 | CAHORS |
| PPR3 | DH92 | CAHORS |
| PPR3 | DH108 | CAHORS |
| PPR3 | DH123 | CAHORS |
| PPR3 | DH147 | CAHORS |
| PPR3 | DH157 | CAHORS |
| PPR3 | DI35 | CAHORS |
| PPR3 | DI42 | CAHORS |
| PPR3 | DI51 | CAHORS |
| PPR3 | DI112 | CAHORS |
| PPR3 | DI116 | CAHORS |
| PPR3 | DI117 | CAHORS |
| PPR3 | DI41 | CAHORS |
| PPR3 | DK62 | CAHORS |
| PPR3 | DK108 | CAHORS |
| PPR3 | DK135 | CAHORS |
| PPR3 | DK164 | CAHORS |
| PPR3 | DK227 | CAHORS |
| PPR3 | DK229 | CAHORS |
| PPR3 | DK237 | CAHORS |
| PPR3 | DK238 | CAHORS |
| PPR3 | DK239 | CAHORS |
| PPR3 | DK242 | CAHORS |
| PPR3 | DK277 | CAHORS |
| PPR3 | DK303 | CAHORS |
| PPR3 | DK306 | CAHORS |
| PPR3 | DK332 | CAHORS |
| PPR3 | DK336 | CAHORS |
| PPR3 | DK343 | CAHORS |
| PPR3 | DK385 | CAHORS |
| PPR3 | DL24 | CAHORS |
| PPR3 | DL52 | CAHORS |
| PPR3 | DL56 | CAHORS |
| PPR3 | DL58 | CAHORS |
| PPR3 | DL82 | CAHORS |
| PPR3 | DL139 | CAHORS |
| PPR3 | DL159 | CAHORS |
| PPR3 | DL170 | CAHORS |
| PPR3 | DL175 | CAHORS |
| PPR3 | DL181 | CAHORS |
| PPR3 | DL186 | CAHORS |
| PPR3 | DL241 | CAHORS |
| PPR3 | DL261 | CAHORS |
| PPR3 | DM73 | CAHORS |
| PPR3 | DM74 | CAHORS |
| PPR3 | DM83 | CAHORS |
| PPR3 | DM133 | CAHORS |
| PPR3 | DM152 | CAHORS |
| PPR3 | DM173 | CAHORS |
| PPR3 | DM174 | CAHORS |
| PPR3 | DM183 | CAHORS |
| PPR3 | DM219 | CAHORS |
| PPR3 | DM227 | CAHORS |
| PPR3 | DM237 | CAHORS |
| PPR3 | DM239 | CAHORS |
| PPR3 | DM240 | CAHORS |
| PPR3 | DM241 | CAHORS |
| PPR3 | DN33 | CAHORS |

| | | |
|------|-------|--------|
| PPR3 | DN36 | CAHORS |
| PPR3 | DN34 | CAHORS |
| PPR3 | DN45 | CAHORS |
| PPR3 | DN53 | CAHORS |
| PPR3 | DN73 | CAHORS |
| PPR3 | DN61 | CAHORS |
| PPR3 | DN67 | CAHORS |
| PPR3 | DN79 | CAHORS |
| PPR3 | DN81 | CAHORS |
| PPR3 | DN103 | CAHORS |
| PPR3 | DN105 | CAHORS |
| PPR3 | DN198 | CAHORS |
| PPR3 | DN213 | CAHORS |
| PPR3 | DN215 | CAHORS |
| PPR3 | DN225 | CAHORS |
| PPR3 | DN216 | CAHORS |
| PPR3 | DN252 | CAHORS |
| PPR3 | DN285 | CAHORS |
| PPR3 | DN306 | CAHORS |
| PPR3 | DT31 | CAHORS |
| PPR3 | DT58 | CAHORS |
| PPR3 | DT71 | CAHORS |
| PPR3 | DT74 | CAHORS |
| PPR3 | DT85 | CAHORS |
| PPR3 | DT86 | CAHORS |
| PPR3 | DT98 | CAHORS |
| PPR3 | DT109 | CAHORS |
| PPR3 | DT100 | CAHORS |
| PPR3 | DT172 | CAHORS |
| PPR3 | DT173 | CAHORS |
| PPR3 | DT177 | CAHORS |
| PPR3 | DT180 | CAHORS |
| PPR3 | DT186 | CAHORS |
| PPR3 | DT238 | CAHORS |
| PPR3 | DT274 | CAHORS |
| PPR3 | DT308 | CAHORS |
| PPR3 | DT310 | CAHORS |
| PPR3 | DT343 | CAHORS |
| PPR3 | DT353 | CAHORS |
| PPR3 | DT421 | CAHORS |
| PPR3 | DT425 | CAHORS |
| PPR3 | DT446 | CAHORS |
| PPR3 | DT454 | CAHORS |
| PPR3 | DT418 | CAHORS |
| PPR3 | DT450 | CAHORS |
| PPR3 | DT464 | CAHORS |
| PPR3 | DV29 | CAHORS |
| PPR3 | DV84 | CAHORS |
| PPR3 | DV105 | CAHORS |
| PPR3 | DV213 | CAHORS |
| PPR3 | DV171 | CAHORS |
| PPR3 | DV212 | CAHORS |
| PPR3 | DV370 | CAHORS |
| PPR3 | DV391 | CAHORS |
| PPR3 | DV435 | CAHORS |
| PPR3 | DV505 | CAHORS |
| PPR3 | DV593 | CAHORS |
| PPR3 | DV599 | CAHORS |
| PPR3 | DW110 | CAHORS |
| PPR3 | DW267 | CAHORS |
| PPR3 | DW270 | CAHORS |
| PPR3 | DW473 | CAHORS |
| PPR3 | DW719 | CAHORS |
| PPR3 | AV8 | CAHORS |
| PPR3 | AV36 | CAHORS |
| PPR3 | AV39 | CAHORS |
| PPR3 | AV42 | CAHORS |
| PPR3 | AV52 | CAHORS |
| PPR3 | AV91 | CAHORS |
| PPR3 | AV103 | CAHORS |
| PPR3 | AV167 | CAHORS |
| PPR3 | AV170 | CAHORS |
| PPR3 | AV178 | CAHORS |
| PPR3 | AV186 | CAHORS |
| PPR3 | AV192 | CAHORS |
| PPR3 | AV198 | CAHORS |
| PPR3 | AV199 | CAHORS |

| | | |
|------|-------|--------|
| PPR3 | AV204 | CAHORS |
| PPR3 | AV211 | CAHORS |
| PPR3 | AV221 | CAHORS |
| PPR3 | AV226 | CAHORS |
| PPR3 | AV229 | CAHORS |
| PPR3 | AV234 | CAHORS |
| PPR3 | AV236 | CAHORS |
| PPR3 | AV237 | CAHORS |
| PPR3 | AV238 | CAHORS |
| PPR3 | AV258 | CAHORS |
| PPR3 | AV279 | CAHORS |
| PPR3 | AV280 | CAHORS |
| PPR3 | AV282 | CAHORS |
| PPR3 | AV283 | CAHORS |
| PPR3 | AV297 | CAHORS |
| PPR3 | AV331 | CAHORS |
| PPR3 | AV333 | CAHORS |
| PPR3 | AV335 | CAHORS |
| PPR3 | AV337 | CAHORS |
| PPR3 | AW10 | CAHORS |
| PPR3 | AW6 | CAHORS |
| PPR3 | AW12 | CAHORS |
| PPR3 | AW22 | CAHORS |
| PPR3 | AW24 | CAHORS |
| PPR3 | AW37 | CAHORS |
| PPR3 | AW57 | CAHORS |
| PPR3 | AW60 | CAHORS |
| PPR3 | AW70 | CAHORS |
| PPR3 | AX11 | CAHORS |
| PPR3 | AX13 | CAHORS |
| PPR3 | AX14 | CAHORS |
| PPR3 | AX27 | CAHORS |
| PPR3 | AX38 | CAHORS |
| PPR3 | AX39 | CAHORS |
| PPR3 | AX53 | CAHORS |
| PPR3 | AX55 | CAHORS |
| PPR3 | AX106 | CAHORS |
| PPR3 | AX77 | CAHORS |
| PPR3 | AX82 | CAHORS |
| PPR3 | AX84 | CAHORS |
| PPR3 | AX165 | CAHORS |
| PPR3 | AX191 | CAHORS |
| PPR3 | AX209 | CAHORS |
| PPR3 | AX210 | CAHORS |
| PPR3 | AX229 | CAHORS |
| PPR3 | AX279 | CAHORS |
| PPR3 | AX304 | CAHORS |
| PPR3 | AX328 | CAHORS |
| PPR3 | AX347 | CAHORS |
| PPR3 | AX349 | CAHORS |
| PPR3 | AX358 | CAHORS |
| PPR3 | AX367 | CAHORS |
| PPR3 | AX370 | CAHORS |
| PPR3 | AX371 | CAHORS |
| PPR3 | AX381 | CAHORS |
| PPR3 | AY5 | CAHORS |
| PPR3 | AY10 | CAHORS |
| PPR3 | AY17 | CAHORS |
| PPR3 | AY25 | CAHORS |
| PPR3 | AY33 | CAHORS |
| PPR3 | AY35 | CAHORS |
| PPR3 | AY37 | CAHORS |
| PPR3 | AY72 | CAHORS |
| PPR3 | AY88 | CAHORS |
| PPR3 | AY93 | CAHORS |
| PPR3 | AY99 | CAHORS |
| PPR3 | AY100 | CAHORS |
| PPR3 | AY102 | CAHORS |
| PPR3 | AY125 | CAHORS |
| PPR3 | AY130 | CAHORS |
| PPR3 | AY131 | CAHORS |
| PPR3 | AY136 | CAHORS |
| PPR3 | AY139 | CAHORS |
| PPR3 | AY149 | CAHORS |
| PPR3 | AY151 | CAHORS |
| PPR3 | AY160 | CAHORS |
| PPR3 | AY222 | CAHORS |

| | | |
|------|-------|--------|
| PPR3 | AY242 | CAHORS |
| PPR3 | AY251 | CAHORS |
| PPR3 | AY280 | CAHORS |
| PPR3 | AY291 | CAHORS |
| PPR3 | AY294 | CAHORS |
| PPR3 | AY285 | CAHORS |
| PPR3 | AY291 | CAHORS |
| PPR3 | AZ3 | CAHORS |
| PPR3 | AZ4 | CAHORS |
| PPR3 | AZ11 | CAHORS |
| PPR3 | AZ16 | CAHORS |
| PPR3 | AZ31 | CAHORS |
| PPR3 | AZ44 | CAHORS |
| PPR3 | AZ46 | CAHORS |
| PPR3 | AZ51 | CAHORS |
| PPR3 | AZ52 | CAHORS |
| PPR3 | AZ112 | CAHORS |
| PPR3 | AZ134 | CAHORS |
| PPR3 | AZ143 | CAHORS |
| PPR3 | AZ147 | CAHORS |
| PPR3 | AZ148 | CAHORS |
| PPR3 | AZ150 | CAHORS |
| PPR3 | AZ157 | CAHORS |
| PPR3 | AZ175 | CAHORS |
| PPR3 | AZ167 | CAHORS |
| PPR3 | AZ168 | CAHORS |
| PPR3 | AZ174 | CAHORS |
| PPR3 | AZ180 | CAHORS |
| PPR3 | AZ181 | CAHORS |
| PPR3 | AZ186 | CAHORS |
| PPR3 | BK26 | CAHORS |
| PPR3 | BK37 | CAHORS |
| PPR3 | BK138 | CAHORS |
| PPR3 | BK139 | CAHORS |
| PPR3 | BK178 | CAHORS |
| PPR3 | BL30 | CAHORS |
| PPR3 | BL50 | CAHORS |
| PPR3 | BL54 | CAHORS |
| PPR3 | BL56 | CAHORS |
| PPR3 | BL57 | CAHORS |
| PPR3 | BL65 | CAHORS |
| PPR3 | BL87 | CAHORS |
| PPR3 | BL91 | CAHORS |
| PPR3 | BWL35 | CAHORS |
| PPR3 | CK60 | CAHORS |
| PPR3 | CK76 | CAHORS |
| PPR3 | CK174 | CAHORS |
| PPR3 | CM26 | CAHORS |
| PPR3 | CM35 | CAHORS |
| PPR3 | CM107 | CAHORS |
| PPR3 | CM114 | CAHORS |
| PPR3 | CM115 | CAHORS |
| PPR3 | CM157 | CAHORS |
| PPR3 | CM158 | CAHORS |
| PPR3 | CM167 | CAHORS |
| PPR3 | CM201 | CAHORS |
| PPR3 | CN88 | CAHORS |
| PPR3 | CN96 | CAHORS |
| PPR3 | CN109 | CAHORS |
| PPR3 | CN112 | CAHORS |
| PPR3 | CN114 | CAHORS |
| PPR3 | CN115 | CAHORS |
| PPR3 | CN124 | CAHORS |
| PPR3 | CN126 | CAHORS |
| PPR3 | CN130 | CAHORS |
| PPR3 | CN150 | CAHORS |
| PPR3 | CN151 | CAHORS |
| PPR3 | CN162 | CAHORS |
| PPR3 | CN195 | CAHORS |
| PPR3 | CN216 | CAHORS |
| PPR3 | CN225 | CAHORS |
| PPR3 | CN228 | CAHORS |
| PPR3 | CN229 | CAHORS |
| PPR3 | CN247 | CAHORS |
| PPR3 | CO15 | CAHORS |
| PPR3 | CO43 | CAHORS |
| PPR3 | CO48 | CAHORS |

| | | |
|------|-------|--------|
| PPR3 | CO47 | CAHORS |
| PPR3 | CO51 | CAHORS |
| PPR3 | CO88 | CAHORS |
| PPR3 | CO130 | CAHORS |
| PPR3 | CO136 | CAHORS |
| PPR3 | CO169 | CAHORS |
| PPR3 | CO193 | CAHORS |
| PPR3 | CO214 | CAHORS |
| PPR3 | CP8 | CAHORS |
| PPR3 | CP16 | CAHORS |
| PPR3 | CP37 | CAHORS |
| PPR3 | CP70 | CAHORS |
| PPR3 | CP89 | CAHORS |
| PPR3 | CP90 | CAHORS |
| PPR3 | CP96 | CAHORS |
| PPR3 | CP103 | CAHORS |
| PPR3 | CP105 | CAHORS |
| PPR3 | CP106 | CAHORS |
| PPR3 | CP123 | CAHORS |
| PPR3 | CP160 | CAHORS |
| PPR3 | CP162 | CAHORS |
| PPR3 | CP163 | CAHORS |
| PPR3 | CP185 | CAHORS |
| PPR3 | CP190 | CAHORS |
| PPR3 | CP214 | CAHORS |
| PPR3 | CR48 | CAHORS |
| PPR3 | CR71 | CAHORS |
| PPR3 | CR93 | CAHORS |
| PPR3 | CR94 | CAHORS |
| PPR3 | CR98 | CAHORS |
| PPR3 | CR102 | CAHORS |
| PPR3 | CR108 | CAHORS |
| PPR3 | CR116 | CAHORS |
| PPR3 | CR119 | CAHORS |
| PPR3 | CR134 | CAHORS |
| PPR3 | CR157 | CAHORS |
| PPR3 | CR214 | CAHORS |
| PPR3 | CR226 | CAHORS |
| PPR3 | CR228 | CAHORS |
| PPR3 | CR231 | CAHORS |
| PPR3 | CR243 | CAHORS |
| PPR3 | CS35 | CAHORS |
| PPR3 | CS69 | CAHORS |
| PPR3 | CS93 | CAHORS |
| PPR3 | CS98 | CAHORS |
| PPR3 | CS128 | CAHORS |
| PPR3 | CS133 | CAHORS |
| PPR3 | CS137 | CAHORS |
| PPR3 | CS204 | CAHORS |
| PPR3 | CS205 | CAHORS |
| PPR3 | CS250 | CAHORS |
| PPR3 | CS296 | CAHORS |
| PPR3 | CT9 | CAHORS |
| PPR3 | CT11 | CAHORS |
| PPR3 | CT13 | CAHORS |
| PPR3 | CT14 | CAHORS |
| PPR3 | CT15 | CAHORS |
| PPR3 | CT38 | CAHORS |
| PPR3 | CT40 | CAHORS |
| PPR3 | CT43 | CAHORS |
| PPR3 | CT86 | CAHORS |
| PPR3 | CT87 | CAHORS |
| PPR3 | CT105 | CAHORS |
| PPR3 | CT106 | CAHORS |
| PPR3 | CT173 | CAHORS |
| PPR3 | CT177 | CAHORS |
| PPR3 | CT184 | CAHORS |
| PPR3 | CT186 | CAHORS |
| PPR3 | CT187 | CAHORS |
| PPR3 | CT188 | CAHORS |
| PPR3 | CT194 | CAHORS |
| PPR3 | CT233 | CAHORS |
| PPR3 | CT248 | CAHORS |
| PPR3 | CT271 | CAHORS |
| PPR3 | CT275 | CAHORS |
| PPR3 | CT309 | CAHORS |
| PPR3 | CT343 | CAHORS |

| | | |
|------|-------|--------|
| PPR3 | CT344 | CAHORS |
| PPR3 | CT345 | CAHORS |
| PPR3 | CT347 | CAHORS |
| PPR3 | CT348 | CAHORS |
| PPR3 | CT350 | CAHORS |
| PPR3 | CT363 | CAHORS |
| PPR3 | CT385 | CAHORS |
| PPR3 | CT391 | CAHORS |
| PPR3 | CT400 | CAHORS |
| PPR3 | CT424 | CAHORS |
| PPR3 | CV18 | CAHORS |
| PPR3 | CV32 | CAHORS |
| PPR3 | CV34 | CAHORS |
| PPR3 | CV35 | CAHORS |
| PPR3 | CV44 | CAHORS |
| PPR3 | CV53 | CAHORS |
| PPR3 | CV73 | CAHORS |
| PPR3 | CV92 | CAHORS |
| PPR3 | CV103 | CAHORS |
| PPR3 | CV110 | CAHORS |
| PPR3 | CV113 | CAHORS |
| PPR3 | CV116 | CAHORS |
| PPR3 | CV122 | CAHORS |
| PPR3 | CV123 | CAHORS |
| PPR3 | CV139 | CAHORS |
| PPR3 | CV140 | CAHORS |
| PPR3 | CV141 | CAHORS |
| PPR3 | CV142 | CAHORS |
| PPR3 | CW10 | CAHORS |
| PPR3 | CW17 | CAHORS |
| PPR3 | CW111 | CAHORS |
| PPR3 | CW117 | CAHORS |
| PPR3 | CW124 | CAHORS |
| PPR3 | CW125 | CAHORS |
| PPR3 | CX14 | CAHORS |
| PPR3 | CX15 | CAHORS |
| PPR3 | CX17 | CAHORS |
| PPR3 | CX30 | CAHORS |
| PPR3 | CX35 | CAHORS |
| PPR3 | CX37 | CAHORS |
| PPR3 | CX60 | CAHORS |
| PPR3 | CX62 | CAHORS |
| PPR3 | CX63 | CAHORS |
| PPR3 | CX72 | CAHORS |
| PPR3 | CX76 | CAHORS |
| PPR3 | CX77 | CAHORS |
| PPR3 | CX79 | CAHORS |
| PPR3 | CX92 | CAHORS |
| PPR3 | CX94 | CAHORS |
| PPR3 | CX96 | CAHORS |
| PPR3 | CX98 | CAHORS |
| PPR3 | CY20 | CAHORS |
| PPR3 | CY21 | CAHORS |
| PPR3 | CY33 | CAHORS |
| PPR3 | CY74 | CAHORS |
| PPR3 | CY112 | CAHORS |
| PPR3 | CY115 | CAHORS |
| PPR3 | CY125 | CAHORS |
| PPR3 | CY161 | CAHORS |
| PPR3 | CY163 | CAHORS |
| PPR3 | CY170 | CAHORS |
| PPR3 | CY174 | CAHORS |
| PPR3 | CY177 | CAHORS |
| PPR3 | CY181 | CAHORS |
| PPR3 | CY189 | CAHORS |
| PPR3 | CY234 | CAHORS |
| PPR3 | CZ26 | CAHORS |
| PPR3 | CZ19 | CAHORS |
| PPR3 | CZ23 | CAHORS |
| PPR3 | CZ47 | CAHORS |
| PPR3 | CZ133 | CAHORS |
| PPR3 | CZ149 | CAHORS |
| PPR3 | CZ154 | CAHORS |
| PPR3 | CZ164 | CAHORS |
| PPR3 | CZ194 | CAHORS |
| PPR3 | CZ267 | CAHORS |
| PPR3 | CZ271 | CAHORS |

| | | |
|------|-------|--------|
| PPR3 | CZ272 | CAHORS |
| PPR3 | CZ294 | CAHORS |
| PPR3 | CZ296 | CAHORS |
| PPR3 | DE15 | CAHORS |
| PPR3 | DE27 | CAHORS |
| PPR3 | DE20 | CAHORS |
| PPR3 | DE22 | CAHORS |
| PPR3 | DE26 | CAHORS |
| PPR3 | DE29 | CAHORS |
| PPR3 | DE35 | CAHORS |
| PPR3 | DE120 | CAHORS |
| PPR3 | DE122 | CAHORS |
| PPR3 | DE137 | CAHORS |
| PPR3 | DE145 | CAHORS |
| PPR3 | DE152 | CAHORS |
| PPR3 | DE171 | CAHORS |
| PPR3 | DE174 | CAHORS |
| PPR3 | DE178 | CAHORS |
| PPR3 | DE179 | CAHORS |
| PPR3 | DE184 | CAHORS |
| PPR3 | DE193 | CAHORS |
| PPR3 | DE271 | CAHORS |
| PPR3 | DE272 | CAHORS |
| PPR3 | DE305 | CAHORS |
| PPR3 | DE311 | CAHORS |
| PPR3 | DE313 | CAHORS |
| PPR3 | DE317 | CAHORS |
| PPR3 | DE319 | CAHORS |
| PPR3 | DE323 | CAHORS |
| PPR3 | DE334 | CAHORS |
| PPR3 | DH49 | CAHORS |
| PPR3 | DH50 | CAHORS |
| PPR3 | DH75 | CAHORS |
| PPR3 | DH76 | CAHORS |
| PPR3 | DI54 | CAHORS |
| PPR3 | DI61 | CAHORS |
| PPR3 | DI60 | CAHORS |
| PPR3 | DI78 | CAHORS |
| PPR3 | DI85 | CAHORS |
| PPR3 | DI100 | CAHORS |
| PPR3 | DI122 | CAHORS |
| PPR3 | DI141 | CAHORS |
| PPR3 | DI146 | CAHORS |
| PPR3 | DI147 | CAHORS |
| PPR3 | DK20 | CAHORS |
| PPR3 | DK21 | CAHORS |
| PPR3 | DK38 | CAHORS |
| PPR3 | DK37 | CAHORS |
| PPR3 | DK38 | CAHORS |
| PPR3 | DK56 | CAHORS |
| PPR3 | DK65 | CAHORS |
| PPR3 | DK71 | CAHORS |
| PPR3 | DK72 | CAHORS |
| PPR3 | DK89 | CAHORS |
| PPR3 | DK94 | CAHORS |
| PPR3 | DK101 | CAHORS |
| PPR3 | DK114 | CAHORS |
| PPR3 | DK117 | CAHORS |
| PPR3 | DK130 | CAHORS |
| PPR3 | DK134 | CAHORS |
| PPR3 | DK147 | CAHORS |
| PPR3 | DK150 | CAHORS |
| PPR3 | DK152 | CAHORS |
| PPR3 | DK153 | CAHORS |
| PPR3 | DK156 | CAHORS |
| PPR3 | DK158 | CAHORS |
| PPR3 | DK159 | CAHORS |
| PPR3 | DK161 | CAHORS |
| PPR3 | DK162 | CAHORS |
| PPR3 | DK191 | CAHORS |
| PPR3 | DK193 | CAHORS |
| PPR3 | DK206 | CAHORS |
| PPR3 | DK210 | CAHORS |
| PPR3 | DK217 | CAHORS |
| PPR3 | DK219 | CAHORS |
| PPR3 | DK230 | CAHORS |
| PPR3 | DK231 | CAHORS |

| | | |
|------|-------|--------|
| PPR3 | DK232 | CAHORS |
| PPR3 | DK269 | CAHORS |
| PPR3 | DK287 | CAHORS |
| PPR3 | DK294 | CAHORS |
| PPR3 | DK298 | CAHORS |
| PPR3 | DK304 | CAHORS |
| PPR3 | DK328 | CAHORS |
| PPR3 | DK347 | CAHORS |
| PPR3 | DK353 | CAHORS |
| PPR3 | DK366 | CAHORS |
| PPR3 | DL1 | CAHORS |
| PPR3 | DL5 | CAHORS |
| PPR3 | DL12 | CAHORS |
| PPR3 | DL13 | CAHORS |
| PPR3 | DL14 | CAHORS |
| PPR3 | DL32 | CAHORS |
| PPR3 | DL36 | CAHORS |
| PPR3 | DL34 | CAHORS |
| PPR3 | DL35 | CAHORS |
| PPR3 | DL37 | CAHORS |
| PPR3 | DL44 | CAHORS |
| PPR3 | DL46 | CAHORS |
| PPR3 | DL47 | CAHORS |
| PPR3 | DL73 | CAHORS |
| PPR3 | DL60 | CAHORS |
| PPR3 | DL61 | CAHORS |
| PPR3 | DL68 | CAHORS |
| PPR3 | DL142 | CAHORS |
| PPR3 | DL131 | CAHORS |
| PPR3 | DL133 | CAHORS |
| PPR3 | DL162 | CAHORS |
| PPR3 | DL193 | CAHORS |
| PPR3 | DL231 | CAHORS |
| PPR3 | DL240 | CAHORS |
| PPR3 | DL250 | CAHORS |
| PPR3 | DL257 | CAHORS |
| PPR3 | DL259 | CAHORS |
| PPR3 | DM61 | CAHORS |
| PPR3 | DM67 | CAHORS |
| PPR3 | DM101 | CAHORS |
| PPR3 | DM113 | CAHORS |
| PPR3 | DM121 | CAHORS |
| PPR3 | DM151 | CAHORS |
| PPR3 | DM166 | CAHORS |
| PPR3 | DM182 | CAHORS |
| PPR3 | DM201 | CAHORS |
| PPR3 | DM207 | CAHORS |
| PPR3 | DM230 | CAHORS |
| PPR3 | DM264 | CAHORS |
| PPR3 | DN42 | CAHORS |
| PPR3 | DN1 | CAHORS |
| PPR3 | DN7 | CAHORS |
| PPR3 | DN6 | CAHORS |
| PPR3 | DN4 | CAHORS |
| PPR3 | DN5 | CAHORS |
| PPR3 | DN9 | CAHORS |
| PPR3 | DN11 | CAHORS |
| PPR3 | DN25 | CAHORS |
| PPR3 | DN20 | CAHORS |
| PPR3 | DN22 | CAHORS |
| PPR3 | DN23 | CAHORS |
| PPR3 | DN63 | CAHORS |
| PPR3 | DN83 | CAHORS |
| PPR3 | DN98 | CAHORS |
| PPR3 | DN129 | CAHORS |
| PPR3 | DN130 | CAHORS |
| PPR3 | DN142 | CAHORS |
| PPR3 | DN152 | CAHORS |
| PPR3 | DN205 | CAHORS |
| PPR3 | DN220 | CAHORS |
| PPR3 | DN265 | CAHORS |
| PPR3 | DN277 | CAHORS |
| PPR3 | DN296 | CAHORS |
| PPR3 | DN301 | CAHORS |
| PPR3 | DN308 | CAHORS |
| PPR3 | DN331 | CAHORS |
| PPR3 | DN332 | CAHORS |

| | | |
|------|-------|--------|
| PPR3 | DT3 | CAHORS |
| PPR3 | DT83 | CAHORS |
| PPR3 | DT4 | CAHORS |
| PPR3 | DT12 | CAHORS |
| PPR3 | DT5 | CAHORS |
| PPR3 | DT6 | CAHORS |
| PPR3 | DT11 | CAHORS |
| PPR3 | DT15 | CAHORS |
| PPR3 | DT19 | CAHORS |
| PPR3 | DT16 | CAHORS |
| PPR3 | DT24 | CAHORS |
| PPR3 | DT34 | CAHORS |
| PPR3 | DT40 | CAHORS |
| PPR3 | DT47 | CAHORS |
| PPR3 | DT48 | CAHORS |
| PPR3 | DT49 | CAHORS |
| PPR3 | DT64 | CAHORS |
| PPR3 | DT95 | CAHORS |
| PPR3 | DT101 | CAHORS |
| PPR3 | DT112 | CAHORS |
| PPR3 | DT116 | CAHORS |
| PPR3 | DT117 | CAHORS |
| PPR3 | DT118 | CAHORS |
| PPR3 | DT119 | CAHORS |
| PPR3 | DT124 | CAHORS |
| PPR3 | DT153 | CAHORS |
| PPR3 | DT155 | CAHORS |
| PPR3 | DT157 | CAHORS |
| PPR3 | DT158 | CAHORS |
| PPR3 | DT161 | CAHORS |
| PPR3 | DT186 | CAHORS |
| PPR3 | DT221 | CAHORS |
| PPR3 | DT229 | CAHORS |
| PPR3 | DT236 | CAHORS |
| PPR3 | DT237 | CAHORS |
| PPR3 | DT238 | CAHORS |
| PPR3 | DT294 | CAHORS |
| PPR3 | DT285 | CAHORS |
| PPR3 | DT286 | CAHORS |
| PPR3 | DT301 | CAHORS |
| PPR3 | DT303 | CAHORS |
| PPR3 | DT343 | CAHORS |
| PPR3 | DT419 | CAHORS |
| PPR3 | DT427 | CAHORS |
| PPR3 | DT463 | CAHORS |
| PPR3 | DT480 | CAHORS |
| PPR3 | DT492 | CAHORS |
| PPR3 | DT502 | CAHORS |
| PPR3 | DT510 | CAHORS |
| PPR3 | DV15 | CAHORS |
| PPR3 | DV16 | CAHORS |
| PPR3 | DV20 | CAHORS |
| PPR3 | DV23 | CAHORS |
| PPR3 | DV24 | CAHORS |
| PPR3 | DV85 | CAHORS |
| PPR3 | DV107 | CAHORS |
| PPR3 | DV109 | CAHORS |
| PPR3 | DV118 | CAHORS |
| PPR3 | DV119 | CAHORS |
| PPR3 | DV362 | CAHORS |
| PPR3 | DV365 | CAHORS |
| PPR3 | DV421 | CAHORS |
| PPR3 | DV562 | CAHORS |
| PPR3 | DV631 | CAHORS |
| PPR3 | DV636 | CAHORS |
| PPR3 | DW82 | CAHORS |
| PPR3 | DW90 | CAHORS |
| PPR3 | DW176 | CAHORS |
| PPR3 | DW184 | CAHORS |
| PPR3 | DW227 | CAHORS |
| PPR3 | DW229 | CAHORS |
| PPR3 | DW232 | CAHORS |
| PPR3 | DW239 | CAHORS |
| PPR3 | DW266 | CAHORS |
| PPR3 | DW276 | CAHORS |
| PPR3 | DW434 | CAHORS |
| PPR3 | DW531 | CAHORS |

| | | |
|------|-------|--------|
| PPR3 | DW582 | CAHORS |
| PPR3 | DW588 | CAHORS |
| PPR3 | DW672 | CAHORS |
| PPR3 | DW677 | CAHORS |
| PPR3 | DW693 | CAHORS |
| PPR3 | DK126 | CAHORS |
| PPR3 | CY71 | CAHORS |
| PPR3 | DK122 | CAHORS |
| PPR3 | DK125 | CAHORS |
| PPR3 | DK267 | CAHORS |
| PPR3 | DK128 | CAHORS |
| PPR3 | DK124 | CAHORS |
| PPR3 | DK314 | CAHORS |
| PPR3 | DK85 | CAHORS |
| PPR3 | AV50 | CAHORS |
| PPR3 | AV63 | CAHORS |
| PPR3 | AV78 | CAHORS |
| PPR3 | AV83 | CAHORS |
| PPR3 | AV246 | CAHORS |
| PPR3 | AX366 | CAHORS |
| PPR3 | AX418 | CAHORS |
| PPR3 | AY31 | CAHORS |
| PPR3 | AZ17 | CAHORS |
| PPR3 | AZ119 | CAHORS |
| PPR3 | AZ142 | CAHORS |
| PPR3 | CK75 | CAHORS |
| PPR3 | CK327 | CAHORS |
| PPR3 | CM123 | CAHORS |
| PPR3 | CM172 | CAHORS |
| PPR3 | CM284 | CAHORS |
| PPR3 | CT54 | CAHORS |
| PPR3 | CT64 | CAHORS |
| PPR3 | CT147 | CAHORS |
| PPR3 | CV79 | CAHORS |
| PPR3 | CW51 | CAHORS |
| PPR3 | CX112 | CAHORS |
| PPR3 | CZ46 | CAHORS |
| PPR3 | DE202 | CAHORS |
| PPR3 | DI24 | CAHORS |
| PPR3 | DK208 | CAHORS |
| PPR3 | DK225 | CAHORS |
| PPR3 | DL135 | CAHORS |
| PPR3 | DL253 | CAHORS |
| PPR3 | DM157 | CAHORS |
| PPR3 | DN108 | CAHORS |
| PPR3 | DT165 | CAHORS |
| PPR3 | AV97 | CAHORS |
| PPR3 | AV107 | CAHORS |
| PPR3 | AV115 | CAHORS |
| PPR3 | AV191 | CAHORS |
| PPR3 | AX31 | CAHORS |
| PPR3 | AX58 | CAHORS |
| PPR3 | AX408 | CAHORS |
| PPR3 | AY84 | CAHORS |
| PPR3 | AY111 | CAHORS |
| PPR3 | AY243 | CAHORS |
| PPR3 | AY270 | CAHORS |
| PPR3 | AZ146 | CAHORS |
| PPR3 | CK61 | CAHORS |
| PPR3 | CO45 | CAHORS |
| PPR3 | CP82 | CAHORS |
| PPR3 | CR99 | CAHORS |
| PPR3 | CS77 | CAHORS |
| PPR3 | CS91 | CAHORS |
| PPR3 | CT44 | CAHORS |
| PPR3 | CT82 | CAHORS |
| PPR3 | CT137 | CAHORS |
| PPR3 | CT154 | CAHORS |
| PPR3 | CT285 | CAHORS |
| PPR3 | CV91 | CAHORS |
| PPR3 | CW186 | CAHORS |
| PPR3 | CZ24 | CAHORS |
| PPR3 | DE42 | CAHORS |
| PPR3 | DHG | CAHORS |
| PPR3 | DH40 | CAHORS |
| PPR3 | DH08 | CAHORS |
| PPR3 | DI123 | CAHORS |

| | | |
|------|-------|--------|
| PPR3 | DK272 | CAHORS |
| PPR3 | DL138 | CAHORS |
| PPR3 | DN116 | CAHORS |
| PPR3 | DV266 | CAHORS |
| PPR3 | DV437 | CAHORS |
| PPR3 | DV465 | CAHORS |
| PPR3 | DW720 | CAHORS |
| PPR3 | AX75 | CAHORS |
| PPR3 | AX144 | CAHORS |
| PPR3 | AY214 | CAHORS |
| PPR3 | AY221 | CAHORS |
| PPR3 | AZ118 | CAHORS |
| PPR3 | CM170 | CAHORS |
| PPR3 | CM112 | CAHORS |
| PPR3 | CN329 | CAHORS |
| PPR3 | CO113 | CAHORS |
| PPR3 | CP93 | CAHORS |
| PPR3 | CP111 | CAHORS |
| PPR3 | CR69 | CAHORS |
| PPR3 | CR101 | CAHORS |
| PPR3 | CS157 | CAHORS |
| PPR3 | CS324 | CAHORS |
| PPR3 | CT94 | CAHORS |
| PPR3 | CT92 | CAHORS |
| PPR3 | CT259 | CAHORS |
| PPR3 | CV24 | CAHORS |
| PPR3 | CV115 | CAHORS |
| PPR3 | CX1 | CAHORS |
| PPR3 | CZ190 | CAHORS |
| PPR3 | DE37 | CAHORS |
| PPR3 | DH129 | CAHORS |
| PPR3 | DI128 | CAHORS |
| PPR3 | DK290 | CAHORS |
| PPR3 | DM208 | CAHORS |
| PPR3 | DM210 | CAHORS |
| PPR3 | DN113 | CAHORS |
| PPR3 | DT300 | CAHORS |
| PPR3 | AV79 | CAHORS |
| PPR3 | AV85 | CAHORS |
| PPR3 | AW58 | CAHORS |
| PPR3 | AW65 | CAHORS |
| PPR3 | AX133 | CAHORS |
| PPR3 | AX153 | CAHORS |
| PPR3 | AX404 | CAHORS |
| PPR3 | AX407 | CAHORS |
| PPR3 | AX428 | CAHORS |
| PPR3 | AX429 | CAHORS |
| PPR3 | AY144 | CAHORS |
| PPR3 | AY296 | CAHORS |
| PPR3 | AZ128 | CAHORS |
| PPR3 | BM136 | CAHORS |
| PPR3 | CM109 | CAHORS |
| PPR3 | CO16 | CAHORS |
| PPR3 | CP94 | CAHORS |
| PPR3 | CP127 | CAHORS |
| PPR3 | CR97 | CAHORS |
| PPR3 | CT57 | CAHORS |
| PPR3 | CT125 | CAHORS |
| PPR3 | CT170 | CAHORS |
| PPR3 | CT221 | CAHORS |
| PPR3 | CV80 | CAHORS |
| PPR3 | CW42 | CAHORS |
| PPR3 | CZ144 | CAHORS |
| PPR3 | CZ251 | CAHORS |
| PPR3 | DE125 | CAHORS |
| PPR3 | DE43 | CAHORS |
| PPR3 | DH3 | CAHORS |
| PPR3 | DL195 | CAHORS |
| PPR3 | DN121 | CAHORS |
| PPR3 | DN118 | CAHORS |
| PPR3 | DN287 | CAHORS |
| PPR3 | DT190 | CAHORS |
| PPR3 | DT407 | CAHORS |
| PPR3 | DV172 | CAHORS |
| PPR3 | DW397 | CAHORS |
| PPR3 | AY210 | CAHORS |
| PPR3 | AY257 | CAHORS |

| | | |
|------|-------|--------|
| PPR3 | AV303 | CAHORS |
| PPR3 | AW59 | CAHORS |
| PPR3 | AX173 | CAHORS |
| PPR3 | AX235 | CAHORS |
| PPR3 | AX413 | CAHORS |
| PPR3 | AY303 | CAHORS |
| PPR3 | CN94 | CAHORS |
| PPR3 | CN101 | CAHORS |
| PPR3 | CP114 | CAHORS |
| PPR3 | CP133 | CAHORS |
| PPR3 | CR10 | CAHORS |
| PPR3 | CR142 | CAHORS |
| PPR3 | CS96 | CAHORS |
| PPR3 | CT81 | CAHORS |
| PPR3 | CT83 | CAHORS |
| PPR3 | CT242 | CAHORS |
| PPR3 | CT258 | CAHORS |
| PPR3 | CV46 | CAHORS |
| PPR3 | CV52 | CAHORS |
| PPR3 | CX114 | CAHORS |
| PPR3 | CZ2 | CAHORS |
| PPR3 | DE324 | CAHORS |
| PPR3 | DL118 | CAHORS |
| PPR3 | DN114 | CAHORS |
| PPR3 | DT17 | CAHORS |
| PPR3 | DT132 | CAHORS |
| PPR3 | DT206 | CAHORS |
| PPR3 | DW600 | CAHORS |
| PPR3 | AV62 | CAHORS |
| PPR3 | AV215 | CAHORS |
| PPR3 | AV286 | CAHORS |
| PPR3 | AW85 | CAHORS |
| PPR3 | AX30 | CAHORS |
| PPR3 | AX227 | CAHORS |
| PPR3 | AX321 | CAHORS |
| PPR3 | AY113 | CAHORS |
| PPR3 | BL45 | CAHORS |
| PPR3 | CM150 | CAHORS |
| PPR3 | CN347 | CAHORS |
| PPR3 | CP6 | CAHORS |
| PPR3 | CP92 | CAHORS |
| PPR3 | CR6 | CAHORS |
| PPR3 | CR204 | CAHORS |
| PPR3 | CS102 | CAHORS |
| PPR3 | CS257 | CAHORS |
| PPR3 | CT133 | CAHORS |
| PPR3 | CT228 | CAHORS |
| PPR3 | CT410 | CAHORS |
| PPR3 | CV93 | CAHORS |
| PPR3 | CZ33 | CAHORS |
| PPR3 | CZ145 | CAHORS |
| PPR3 | DE123 | CAHORS |
| PPR3 | DH100 | CAHORS |
| PPR3 | DI16 | CAHORS |
| PPR3 | DK47 | CAHORS |
| PPR3 | DK354 | CAHORS |
| PPR3 | DL50 | CAHORS |
| PPR3 | DL113 | CAHORS |
| PPR3 | DN8 | CAHORS |
| PPR3 | DN50 | CAHORS |
| PPR3 | DT60 | CAHORS |
| PPR3 | DV31 | CAHORS |
| PPR3 | DV152 | CAHORS |
| PPR3 | DV388 | CAHORS |
| PPR3 | DW139 | CAHORS |
| PPR3 | DW115 | CAHORS |
| PPR3 | AV203 | CAHORS |
| PPR3 | AV228 | CAHORS |
| PPR3 | AV232 | CAHORS |
| PPR3 | AV250 | CAHORS |
| PPR3 | AV293 | CAHORS |
| PPR3 | AV309 | CAHORS |
| PPR3 | AV33 | CAHORS |
| PPR3 | AX45 | CAHORS |
| PPR3 | AX204 | CAHORS |
| PPR3 | AX414 | CAHORS |
| PPR3 | AV68 | CAHORS |

| | | |
|------|-------|--------|
| PPR3 | AV113 | CAHORS |
| PPR3 | AV318 | CAHORS |
| PPR3 | AW78 | CAHORS |
| PPR3 | AY262 | CAHORS |
| PPR3 | AY313 | CAHORS |
| PPR3 | AZ117 | CAHORS |
| PPR3 | AZ149 | CAHORS |
| PPR3 | AZ152 | CAHORS |
| PPR3 | BL92 | CAHORS |
| PPR3 | CN90 | CAHORS |
| PPR3 | CO66 | CAHORS |
| PPR3 | CP18 | CAHORS |
| PPR3 | CR125 | CAHORS |
| PPR3 | CR230 | CAHORS |
| PPR3 | CS87 | CAHORS |
| PPR3 | CT123 | CAHORS |
| PPR3 | CT127 | CAHORS |
| PPR3 | CV65 | CAHORS |
| PPR3 | CV69 | CAHORS |
| PPR3 | CV130 | CAHORS |
| PPR3 | CW11 | CAHORS |
| PPR3 | CX9 | CAHORS |
| PPR3 | CY190 | CAHORS |
| PPR3 | DE18 | CAHORS |
| PPR3 | DIL27 | CAHORS |
| PPR3 | DK345 | CAHORS |
| PPR3 | DM45 | CAHORS |
| PPR3 | DNS1 | CAHORS |
| PPR3 | DT460 | CAHORS |
| PPR3 | DT54 | CAHORS |
| PPR3 | DV153 | CAHORS |
| PPR3 | DV573 | CAHORS |
| PPR3 | DW109 | CAHORS |
| PPR3 | DW451 | CAHORS |
| PPR3 | DW610 | CAHORS |
| PPR3 | AV61 | CAHORS |
| PPR3 | AV136 | CAHORS |
| PPR3 | AV296 | CAHORS |
| PPR3 | AW26 | CAHORS |
| PPR3 | AW27 | CAHORS |
| PPR3 | AX286 | CAHORS |
| PPR3 | AY48 | CAHORS |
| PPR3 | AY51 | CAHORS |
| PPR3 | AY82 | CAHORS |
| PPR3 | AY145 | CAHORS |
| PPR3 | AZ173 | CAHORS |
| PPR3 | AZ179 | CAHORS |
| PPR3 | BK30 | CAHORS |
| PPR3 | CP91 | CAHORS |
| PPR3 | CP126 | CAHORS |
| PPR3 | CP129 | CAHORS |
| PPR3 | CP181 | CAHORS |
| PPR3 | CS287 | CAHORS |
| PPR3 | CT20 | CAHORS |
| PPR3 | CT172 | CAHORS |
| PPR3 | CT223 | CAHORS |
| PPR3 | CV3 | CAHORS |
| PPR3 | CW1 | CAHORS |
| PPR3 | DK30 | CAHORS |
| PPR3 | DK96 | CAHORS |
| PPR3 | DL134 | CAHORS |
| PPR3 | DL136 | CAHORS |
| PPR3 | DM27 | CAHORS |
| PPR3 | DT126 | CAHORS |
| PPR3 | DT148 | CAHORS |
| PPR3 | DT212 | CAHORS |
| PPR3 | DV112 | CAHORS |
| PPR3 | DV386 | CAHORS |
| PPR3 | DW394 | CAHORS |
| PPR3 | AV4 | CAHORS |
| PPR3 | AV203 | CAHORS |
| PPR3 | AV300 | CAHORS |
| PPR3 | AX295 | CAHORS |
| PPR3 | AZ115 | CAHORS |
| PPR3 | AZ139 | CAHORS |
| PPR3 | CO132 | CAHORS |
| PPR3 | CP9 | CAHORS |

| | | |
|------|-------|--------|
| PPR3 | CP192 | CAHORS |
| PPR3 | CR96 | CAHORS |
| PPR3 | CR126 | CAHORS |
| PPR3 | CT55 | CAHORS |
| PPR3 | CT102 | CAHORS |
| PPR3 | CT260 | CAHORS |
| PPR3 | CT421 | CAHORS |
| PPR3 | CY81 | CAHORS |
| PPR3 | CZ43 | CAHORS |
| PPR3 | CZ167 | CAHORS |
| PPR3 | BL13 | CAHORS |
| PPR3 | DX351 | CAHORS |
| PPR3 | DN12 | CAHORS |
| PPR3 | DM153 | CAHORS |
| PPR3 | DM43 | CAHORS |
| PPR3 | DN92 | CAHORS |
| PPR3 | DT130 | CAHORS |
| PPR3 | DT136 | CAHORS |
| PPR3 | DW687 | CAHORS |
| PPR3 | AZ182 | CAHORS |
| PPR3 | AY54 | CAHORS |
| PPR3 | AZ78 | CAHORS |
| PPR3 | AZ63 | CAHORS |
| PPR3 | AZ137 | CAHORS |
| PPR3 | AX176 | CAHORS |
| PPR3 | AX359 | CAHORS |
| PPR3 | CM152 | CAHORS |
| PPR3 | CN387 | CAHORS |
| PPR3 | CO50 | CAHORS |
| PPR3 | CT22 | CAHORS |
| PPR3 | CR86 | CAHORS |
| PPR3 | CS177 | CAHORS |
| PPR3 | CV83 | CAHORS |
| PPR3 | CX103 | CAHORS |
| PPR3 | DH61 | CAHORS |
| PPR3 | DE158 | CAHORS |
| PPR3 | DK223 | CAHORS |
| PPR3 | DK7 | CAHORS |
| PPR3 | DK155 | CAHORS |
| PPR3 | DML77 | CAHORS |
| PPR3 | DM110 | CAHORS |
| PPR3 | DM128 | CAHORS |
| PPR3 | DT76 | CAHORS |
| PPR3 | DT481 | CAHORS |
| PPR3 | DV200 | CAHORS |
| PPR3 | DV155 | CAHORS |
| PPR3 | DW83 | CAHORS |
| PPR3 | DW101 | CAHORS |
| PPR3 | DW68 | CAHORS |
| PPR3 | AW36 | CAHORS |
| PPR3 | AV330 | CAHORS |
| PPR3 | AV321 | CAHORS |
| PPR3 | AV254 | CAHORS |
| PPR3 | AV152 | CAHORS |
| PPR3 | AV1 | CAHORS |
| PPR3 | AV25 | CAHORS |
| PPR3 | AV24 | CAHORS |
| PPR3 | AV37 | CAHORS |
| PPR3 | AV98 | CAHORS |
| PPR3 | AV122 | CAHORS |
| PPR3 | AV96 | CAHORS |
| PPR3 | AV151 | CAHORS |
| PPR3 | AV158 | CAHORS |
| PPR3 | AV165 | CAHORS |
| PPR3 | AV201 | CAHORS |
| PPR3 | AV230 | CAHORS |
| PPR3 | AV268 | CAHORS |
| PPR3 | AV287 | CAHORS |
| PPR3 | AW14 | CAHORS |
| PPR3 | AW49 | CAHORS |
| PPR3 | AW75 | CAHORS |
| PPR3 | AX18 | CAHORS |
| PPR3 | AX10 | CAHORS |
| PPR3 | AX22 | CAHORS |
| PPR3 | AX42 | CAHORS |
| PPR3 | AX78 | CAHORS |
| PPR3 | AY156 | CAHORS |

| | | |
|------|-------|--------|
| PPR3 | AY107 | CAHORS |
| PPR3 | AX248 | CAHORS |
| PPR3 | AX154 | CAHORS |
| PPR3 | AX155 | CAHORS |
| PPR3 | AX264 | CAHORS |
| PPR3 | AX215 | CAHORS |
| PPR3 | AY39 | CAHORS |
| PPR3 | AY153 | CAHORS |
| PPR3 | AY150 | CAHORS |
| PPR3 | AY164 | CAHORS |
| PPR3 | AY189 | CAHORS |
| PPR3 | AY210 | CAHORS |
| PPR3 | AY219 | CAHORS |
| PPR3 | AZ70 | CAHORS |
| PPR3 | AZ35 | CAHORS |
| PPR3 | AZ48 | CAHORS |
| PPR3 | AZ53 | CAHORS |
| PPR3 | AZ156 | CAHORS |
| PPR3 | BL44 | CAHORS |
| PPR3 | CM65 | CAHORS |
| PPR3 | CM10 | CAHORS |
| PPR3 | CM32 | CAHORS |
| PPR3 | DK278 | CAHORS |
| PPR3 | CM280 | CAHORS |
| PPR3 | CM163 | CAHORS |
| PPR3 | CN219 | CAHORS |
| PPR3 | CM266 | CAHORS |
| PPR3 | CM262 | CAHORS |
| PPR3 | CP150 | CAHORS |
| PPR3 | CN183 | CAHORS |
| PPR3 | CN97 | CAHORS |
| PPR3 | CN153 | CAHORS |
| PPR3 | CN141 | CAHORS |
| PPR3 | CN157 | CAHORS |
| PPR3 | CN179 | CAHORS |
| PPR3 | CN192 | CAHORS |
| PPR3 | CO69 | CAHORS |
| PPR3 | CO22 | CAHORS |
| PPR3 | CO32 | CAHORS |
| PPR3 | CO89 | CAHORS |
| PPR3 | CO68 | CAHORS |
| PPR3 | CO77 | CAHORS |
| PPR3 | CO205 | CAHORS |
| PPR3 | CO134 | CAHORS |
| PPR3 | CO129 | CAHORS |
| PPR3 | CO168 | CAHORS |
| PPR3 | CO173 | CAHORS |
| PPR3 | CR4 | CAHORS |
| PPR3 | CO177 | CAHORS |
| PPR3 | CP11 | CAHORS |
| PPR3 | CP118 | CAHORS |
| PPR3 | CP56 | CAHORS |
| PPR3 | DE13 | CAHORS |
| PPR3 | CP108 | CAHORS |
| PPR3 | CP86 | CAHORS |
| PPR3 | CP121 | CAHORS |
| PPR3 | CP148 | CAHORS |
| PPR3 | CP154 | CAHORS |
| PPR3 | CP164 | CAHORS |
| PPR3 | CP169 | CAHORS |
| PPR3 | DI101 | CAHORS |
| PPR3 | CR132 | CAHORS |
| PPR3 | CR111 | CAHORS |
| PPR3 | CR110 | CAHORS |
| PPR3 | CT235 | CAHORS |
| PPR3 | CR172 | CAHORS |
| PPR3 | CR163 | CAHORS |
| PPR3 | CR233 | CAHORS |
| PPR3 | CS88 | CAHORS |
| PPR3 | CR254 | CAHORS |
| PPR3 | CS116 | CAHORS |
| PPR3 | CS120 | CAHORS |
| PPR3 | CS215 | CAHORS |
| PPR3 | CS327 | CAHORS |
| PPR3 | CV59 | CAHORS |
| PPR3 | CT219 | CAHORS |
| PPR3 | CT163 | CAHORS |

| | | |
|------|-------|--------|
| PPR3 | CT356 | CAHORS |
| PPR3 | CT289 | CAHORS |
| PPR3 | CT296 | CAHORS |
| PPR3 | CT389 | CAHORS |
| PPR3 | CT393 | CAHORS |
| PPR3 | CV15 | CAHORS |
| PPR3 | CV27 | CAHORS |
| PPR3 | CV74 | CAHORS |
| PPR3 | CV120 | CAHORS |
| PPR3 | CZ189 | CAHORS |
| PPR3 | CV144 | CAHORS |
| PPR3 | CV161 | CAHORS |
| PPR3 | CZ40 | CAHORS |
| PPR3 | CW30 | CAHORS |
| PPR3 | CW39 | CAHORS |
| PPR3 | CW88 | CAHORS |
| PPR3 | CW87 | CAHORS |
| PPR3 | CW148 | CAHORS |
| PPR3 | CW103 | CAHORS |
| PPR3 | CW107 | CAHORS |
| PPR3 | CK44 | CAHORS |
| PPR3 | CK56 | CAHORS |
| PPR3 | CY162 | CAHORS |
| PPR3 | DE33 | CAHORS |
| PPR3 | CZ197 | CAHORS |
| PPR3 | DK220 | CAHORS |
| PPR3 | CZ142 | CAHORS |
| PPR3 | CZ174 | CAHORS |
| PPR3 | DE51 | CAHORS |
| PPR3 | DH104 | CAHORS |
| PPR3 | DH124 | CAHORS |
| PPR3 | DE149 | CAHORS |
| PPR3 | DE222 | CAHORS |
| PPR3 | DE273 | CAHORS |
| PPR3 | DE302 | CAHORS |
| PPR3 | DH33 | CAHORS |
| PPR3 | DH53 | CAHORS |
| PPR3 | DH62 | CAHORS |
| PPR3 | DH64 | CAHORS |
| PPR3 | DK379 | CAHORS |
| PPR3 | DH179 | CAHORS |
| PPR3 | DIG5 | CAHORS |
| PPR3 | DK23 | CAHORS |
| PPR3 | DK11 | CAHORS |
| PPR3 | DK16 | CAHORS |
| PPR3 | DK195 | CAHORS |
| PPR3 | DK84 | CAHORS |
| PPR3 | DK149 | CAHORS |
| PPR3 | DK270 | CAHORS |
| PPR3 | DK261 | CAHORS |
| PPR3 | DK244 | CAHORS |
| PPR3 | DK253 | CAHORS |
| PPR3 | DK301 | CAHORS |
| PPR3 | DK334 | CAHORS |
| PPR3 | DE15 | CAHORS |
| PPR3 | DK380 | CAHORS |
| PPR3 | DL17 | CAHORS |
| PPR3 | DL214 | CAHORS |
| PPR3 | DL30 | CAHORS |
| PPR3 | DL87 | CAHORS |
| PPR3 | DL258 | CAHORS |
| PPR3 | DL120 | CAHORS |
| PPR3 | DL212 | CAHORS |
| PPR3 | DM54 | CAHORS |
| PPR3 | DM32 | CAHORS |
| PPR3 | DM96 | CAHORS |
| PPR3 | DM76 | CAHORS |
| PPR3 | DM79 | CAHORS |
| PPR3 | DM82 | CAHORS |
| PPR3 | DM97 | CAHORS |
| PPR3 | DM107 | CAHORS |
| PPR3 | DM123 | CAHORS |
| PPR3 | DM121 | CAHORS |
| PPR3 | DM164 | CAHORS |
| PPR3 | DM139 | CAHORS |
| PPR3 | DM141 | CAHORS |
| PPR3 | DM221 | CAHORS |

| | | |
|------|-------|--------|
| PPR3 | DM191 | CAHORS |
| PPR3 | DN102 | CAHORS |
| PPR3 | DN289 | CAHORS |
| PPR3 | DN106 | CAHORS |
| PPR3 | DN155 | CAHORS |
| PPR3 | DN150 | CAHORS |
| PPR3 | DN141 | CAHORS |
| PPR3 | DN139 | CAHORS |
| PPR3 | DT208 | CAHORS |
| PPR3 | DT252 | CAHORS |
| PPR3 | DT254 | CAHORS |
| PPR3 | DT277 | CAHORS |
| PPR3 | DT468 | CAHORS |
| PPR3 | DT349 | CAHORS |
| PPR3 | DT445 | CAHORS |
| PPR3 | DT413 | CAHORS |
| PPR3 | DT459 | CAHORS |
| PPR3 | DT494 | CAHORS |
| PPR3 | DV55 | CAHORS |
| PPR3 | DV115 | CAHORS |
| PPR3 | DV191 | CAHORS |
| PPR3 | DV385 | CAHORS |
| PPR3 | DV211 | CAHORS |
| PPR3 | DW169 | CAHORS |
| PPR3 | DV674 | CAHORS |
| PPR3 | DW118 | CAHORS |
| PPR3 | DW123 | CAHORS |
| PPR3 | DW124 | CAHORS |
| PPR3 | DW155 | CAHORS |
| PPR3 | DW458 | CAHORS |
| PPR3 | DW353 | CAHORS |
| PPR3 | DW398 | CAHORS |
| PPR3 | DW563 | CAHORS |
| PPR3 | DW637 | CAHORS |
| PPR3 | DW703 | CAHORS |
| PPR3 | AX231 | CAHORS |
| PPR3 | CR64 | CAHORS |
| PPR3 | DL38 | CAHORS |
| PPR3 | DL183 | CAHORS |
| PPR3 | DM26 | CAHORS |
| PPR3 | DM78 | CAHORS |
| PPR3 | DN153 | CAHORS |
| PPR3 | DN2 | CAHORS |
| PPR3 | DT38 | CAHORS |
| PPR3 | DT499 | CAHORS |
| PPR3 | DT42 | CAHORS |
| PPR3 | DV496 | CAHORS |
| PPR3 | DW715 | CAHORS |
| PPR3 | DV442 | CAHORS |
| PPR3 | AV22 | CAHORS |
| PPR3 | AV18 | CAHORS |
| PPR3 | AV17 | CAHORS |
| PPR3 | AV31 | CAHORS |
| PPR3 | AV72 | CAHORS |
| PPR3 | AV79 | CAHORS |
| PPR3 | AV111 | CAHORS |
| PPR3 | AV123 | CAHORS |
| PPR3 | AV150 | CAHORS |
| PPR3 | AV157 | CAHORS |
| PPR3 | AV155 | CAHORS |
| PPR3 | AV247 | CAHORS |
| PPR3 | AV161 | CAHORS |
| PPR3 | AV183 | CAHORS |
| PPR3 | AV216 | CAHORS |
| PPR3 | AV274 | CAHORS |
| PPR3 | AV310 | CAHORS |
| PPR3 | AW5 | CAHORS |
| PPR3 | AW47 | CAHORS |
| PPR3 | AX6 | CAHORS |
| PPR3 | AX5 | CAHORS |
| PPR3 | AX21 | CAHORS |
| PPR3 | AX59 | CAHORS |
| PPR3 | AX150 | CAHORS |
| PPR3 | AX152 | CAHORS |
| PPR3 | AX153 | CAHORS |
| PPR3 | AX157 | CAHORS |
| PPR3 | AX298 | CAHORS |

| | | |
|------|-------|--------|
| PPR3 | AY17 | CAHORS |
| PPR3 | AY75 | CAHORS |
| PPR3 | AY142 | CAHORS |
| PPR3 | AY187 | CAHORS |
| PPR3 | AY213 | CAHORS |
| PPR3 | AY220 | CAHORS |
| PPR3 | AY254 | CAHORS |
| PPR3 | AY304 | CAHORS |
| PPR3 | AZ14 | CAHORS |
| PPR3 | AZ37 | CAHORS |
| PPR3 | AZ161 | CAHORS |
| PPR3 | AZ163 | CAHORS |
| PPR3 | BL29 | CAHORS |
| PPR3 | CK170 | CAHORS |
| PPR3 | CM67 | CAHORS |
| PPR3 | CM128 | CAHORS |
| PPR3 | CM175 | CAHORS |
| PPR3 | CM263 | CAHORS |
| PPR3 | CM258 | CAHORS |
| PPR3 | CN87 | CAHORS |
| PPR3 | CN98 | CAHORS |
| PPR3 | CN136 | CAHORS |
| PPR3 | CN172 | CAHORS |
| PPR3 | CN184 | CAHORS |
| PPR3 | CN190 | CAHORS |
| PPR3 | CN223 | CAHORS |
| PPR3 | CO23 | CAHORS |
| PPR3 | CO36 | CAHORS |
| PPR3 | CO72 | CAHORS |
| PPR3 | CO71 | CAHORS |
| PPR3 | CO111 | CAHORS |
| PPR3 | CO126 | CAHORS |
| PPR3 | CO131 | CAHORS |
| PPR3 | CO166 | CAHORS |
| PPR3 | CO170 | CAHORS |
| PPR3 | CO174 | CAHORS |
| PPR3 | CO176 | CAHORS |
| PPR3 | CO178 | CAHORS |
| PPR3 | CP41 | CAHORS |
| PPR3 | CP68 | CAHORS |
| PPR3 | CP130 | CAHORS |
| PPR3 | CP120 | CAHORS |
| PPR3 | CP122 | CAHORS |
| PPR3 | CP191 | CAHORS |
| PPR3 | CP153 | CAHORS |
| PPR3 | CR26 | CAHORS |
| PPR3 | CR49 | CAHORS |
| PPR3 | CR87 | CAHORS |
| PPR3 | CR113 | CAHORS |
| PPR3 | CR133 | CAHORS |
| PPR3 | CR136 | CAHORS |
| PPR3 | CR140 | CAHORS |
| PPR3 | CS74 | CAHORS |
| PPR3 | CS115 | CAHORS |
| PPR3 | CS119 | CAHORS |
| PPR3 | CS168 | CAHORS |
| PPR3 | CS207 | CAHORS |
| PPR3 | CS289 | CAHORS |
| PPR3 | CT108 | CAHORS |
| PPR3 | CT121 | CAHORS |
| PPR3 | CT243 | CAHORS |
| PPR3 | CT257 | CAHORS |
| PPR3 | CT287 | CAHORS |
| PPR3 | CT370 | CAHORS |
| PPR3 | CV7 | CAHORS |
| PPR3 | CV30 | CAHORS |
| PPR3 | CV50 | CAHORS |
| PPR3 | CV70 | CAHORS |
| PPR3 | CV84 | CAHORS |
| PPR3 | CV143 | CAHORS |
| PPR3 | CV148 | CAHORS |
| PPR3 | CV166 | CAHORS |
| PPR3 | CW32 | CAHORS |
| PPR3 | CW43 | CAHORS |
| PPR3 | CW67 | CAHORS |
| PPR3 | CW59 | CAHORS |
| PPR3 | CW73 | CAHORS |

| | | |
|------|-------|--------|
| PPR3 | CW91 | CAHORS |
| PPR3 | CW93 | CAHORS |
| PPR3 | CW141 | CAHORS |
| PPR3 | CW150 | CAHORS |
| PPR3 | CX41 | CAHORS |
| PPR3 | CX49 | CAHORS |
| PPR3 | CX70 | CAHORS |
| PPR3 | CY83 | CAHORS |
| PPR3 | CY168 | CAHORS |
| PPR3 | CY185 | CAHORS |
| PPR3 | CZ132 | CAHORS |
| PPR3 | CZ143 | CAHORS |
| PPR3 | CZ279 | CAHORS |
| PPR3 | DF48 | CAHORS |
| PPR3 | DE59 | CAHORS |
| PPR3 | DE133 | CAHORS |
| PPR3 | DE151 | CAHORS |
| PPR3 | DE304 | CAHORS |
| PPR3 | DH58 | CAHORS |
| PPR3 | DH66 | CAHORS |
| PPR3 | DH71 | CAHORS |
| PPR3 | DK33 | CAHORS |
| PPR3 | DK3 | CAHORS |
| PPR3 | DK2 | CAHORS |
| PPR3 | DK1 | CAHORS |
| PPR3 | DK14 | CAHORS |
| PPR3 | DK13 | CAHORS |
| PPR3 | DK52 | CAHORS |
| PPR3 | DK166 | CAHORS |
| PPR3 | DK157 | CAHORS |
| PPR3 | DK243 | CAHORS |
| PPR3 | DK221 | CAHORS |
| PPR3 | DK262 | CAHORS |
| PPR3 | DK279 | CAHORS |
| PPR3 | DK296 | CAHORS |
| PPR3 | DK331 | CAHORS |
| PPR3 | DK335 | CAHORS |
| PPR3 | DK367 | CAHORS |
| PPR3 | DL16 | CAHORS |
| PPR3 | DL18 | CAHORS |
| PPR3 | DL19 | CAHORS |
| PPR3 | DL59 | CAHORS |
| PPR3 | DL22 | CAHORS |
| PPR3 | DL72 | CAHORS |
| PPR3 | DL119 | CAHORS |
| PPR3 | DL177 | CAHORS |
| PPR3 | DL208 | CAHORS |
| PPR3 | DL263 | CAHORS |
| PPR3 | DM9 | CAHORS |
| PPR3 | DM22 | CAHORS |
| PPR3 | DM28 | CAHORS |
| PPR3 | DM80 | CAHORS |
| PPR3 | DM245 | CAHORS |
| PPR3 | DM102 | CAHORS |
| PPR3 | DM104 | CAHORS |
| PPR3 | DM111 | CAHORS |
| PPR3 | DM129 | CAHORS |
| PPR3 | DM136 | CAHORS |
| PPR3 | DM137 | CAHORS |
| PPR3 | DM131 | CAHORS |
| PPR3 | DM200 | CAHORS |
| PPR3 | DN94 | CAHORS |
| PPR3 | DN125 | CAHORS |
| PPR3 | DN134 | CAHORS |
| PPR3 | DN133 | CAHORS |
| PPR3 | DN135 | CAHORS |
| PPR3 | DT167 | CAHORS |
| PPR3 | DT51 | CAHORS |
| PPR3 | DT63 | CAHORS |
| PPR3 | DT210 | CAHORS |
| PPR3 | DT234 | CAHORS |
| PPR3 | DT247 | CAHORS |
| PPR3 | DT253 | CAHORS |
| PPR3 | DT255 | CAHORS |
| PPR3 | DT347 | CAHORS |
| PPR3 | DT396 | CAHORS |
| PPR3 | DT455 | CAHORS |

| | | |
|------|-------|--------|
| PPR3 | DT465 | CAHORS |
| PPR3 | DT498 | CAHORS |
| PPR3 | DV113 | CAHORS |
| PPR3 | DV205 | CAHORS |
| PPR3 | DV221 | CAHORS |
| PPR3 | DV387 | CAHORS |
| PPR3 | DV480 | CAHORS |
| PPR3 | DW73 | CAHORS |
| PPR3 | DW95 | CAHORS |
| PPR3 | DW81 | CAHORS |
| PPR3 | DW117 | CAHORS |
| PPR3 | DW119 | CAHORS |
| PPR3 | DW122 | CAHORS |
| PPR3 | DW258 | CAHORS |
| PPR3 | DW329 | CAHORS |
| PPR3 | DW396 | CAHORS |
| PPR3 | DW591 | CAHORS |
| PPR3 | DW678 | CAHORS |
| PPR3 | DW675 | CAHORS |
| PPR3 | DW705 | CAHORS |
| PPR3 | AW46 | CAHORS |
| PPR3 | AX146 | CAHORS |
| PPR3 | CN140 | CAHORS |
| PPR3 | CR72 | CAHORS |
| PPR3 | CS127 | CAHORS |
| PPR3 | DL142 | CAHORS |
| PPR3 | DL121 | CAHORS |
| PPR3 | DL111 | CAHORS |
| PPR3 | DM127 | CAHORS |
| PPR3 | DN86 | CAHORS |
| PPR3 | DN30 | CAHORS |
| PPR3 | DT113 | CAHORS |
| PPR3 | DT41 | CAHORS |
| PPR3 | DT103 | CAHORS |
| PPR3 | DT18 | CAHORS |
| PPR3 | AV9 | CAHORS |
| PPR3 | AV69 | CAHORS |
| PPR3 | AV145 | CAHORS |
| PPR3 | AV160 | CAHORS |
| PPR3 | AV182 | CAHORS |
| PPR3 | AV270 | CAHORS |
| PPR3 | AW44 | CAHORS |
| PPR3 | AX2 | CAHORS |
| PPR3 | AX20 | CAHORS |
| PPR3 | AX80 | CAHORS |
| PPR3 | AX139 | CAHORS |
| PPR3 | AX140 | CAHORS |
| PPR3 | AX142 | CAHORS |
| PPR3 | AX221 | CAHORS |
| PPR3 | AX351 | CAHORS |
| PPR3 | AZ2 | CAHORS |
| PPR3 | AZ18 | CAHORS |
| PPR3 | AZ159 | CAHORS |
| PPR3 | AZ160 | CAHORS |
| PPR3 | AZ169 | CAHORS |
| PPR3 | AZ183 | CAHORS |
| PPR3 | CM113 | CAHORS |
| PPR3 | CM129 | CAHORS |
| PPR3 | CN95 | CAHORS |
| PPR3 | CN189 | CAHORS |
| PPR3 | CN385 | CAHORS |
| PPR3 | CO49 | CAHORS |
| PPR3 | CO175 | CAHORS |
| PPR3 | CP119 | CAHORS |
| PPR3 | CP145 | CAHORS |
| PPR3 | CP155 | CAHORS |
| PPR3 | CR19 | CAHORS |
| PPR3 | CR21 | CAHORS |
| PPR3 | CR46 | CAHORS |
| PPR3 | CR58 | CAHORS |
| PPR3 | CR85 | CAHORS |
| PPR3 | CR122 | CAHORS |
| PPR3 | CR130 | CAHORS |
| PPR3 | CR237 | CAHORS |
| PPR3 | CS118 | CAHORS |
| PPR3 | CS124 | CAHORS |
| PPR3 | CS126 | CAHORS |

| | | |
|------|-------|--------|
| PPR3 | CS140 | CAHORS |
| PPR3 | CT118 | CAHORS |
| PPR3 | CT237 | CAHORS |
| PPR3 | CT428 | CAHORS |
| PPR3 | CV82 | CAHORS |
| PPR3 | CV146 | CAHORS |
| PPR3 | CW34 | CAHORS |
| PPR3 | CW50 | CAHORS |
| PPR3 | CW53 | CAHORS |
| PPR3 | CW90 | CAHORS |
| PPR3 | CW108 | CAHORS |
| PPR3 | CX54 | CAHORS |
| PPR3 | CX55 | CAHORS |
| PPR3 | CZ263 | CAHORS |
| PPR3 | CZ286 | CAHORS |
| PPR3 | DE45 | CAHORS |
| PPR3 | DE249 | CAHORS |
| PPR3 | DH5 | CAHORS |
| PPR3 | DH63 | CAHORS |
| PPR3 | DK6 | CAHORS |
| PPR3 | DK154 | CAHORS |
| PPR3 | DK215 | CAHORS |
| PPR3 | DK216 | CAHORS |
| PPR3 | DK293 | CAHORS |
| PPR3 | DK328 | CAHORS |
| PPR3 | DK378 | CAHORS |
| PPR3 | DL21 | CAHORS |
| PPR3 | DL54 | CAHORS |
| PPR3 | DL66 | CAHORS |
| PPR3 | DM77 | CAHORS |
| PPR3 | DM109 | CAHORS |
| PPR3 | DM125 | CAHORS |
| PPR3 | DM126 | CAHORS |
| PPR3 | DN131 | CAHORS |
| PPR3 | DN132 | CAHORS |
| PPR3 | DT135 | CAHORS |
| PPR3 | DT273 | CAHORS |
| PPR3 | DT307 | CAHORS |
| PPR3 | DT378 | CAHORS |
| PPR3 | DT497 | CAHORS |
| PPR3 | DV101 | CAHORS |
| PPR3 | DV114 | CAHORS |
| PPR3 | DV116 | CAHORS |
| PPR3 | DV190 | CAHORS |
| PPR3 | DV425 | CAHORS |
| PPR3 | DW77 | CAHORS |
| PPR3 | DW121 | CAHORS |
| PPR3 | DW368 | CAHORS |
| PPR3 | CR262 | CAHORS |
| PPR3 | CR261 | CAHORS |
| PPR3 | DK401 | CAHORS |
| PPR3 | DK402 | CAHORS |
| PPR3 | DK391 | CAHORS |
| PPR3 | DK394 | CAHORS |
| PPR3 | DK399 | CAHORS |
| PPR3 | DK404 | CAHORS |
| PPR3 | DK406 | CAHORS |
| PPR3 | DK392 | CAHORS |
| PPR3 | CY178 | CAHORS |
| PPR3 | DE344 | CAHORS |
| PPR3 | DK408 | CAHORS |
| PPR3 | DK409 | CAHORS |
| PPR3 | CR263 | CAHORS |
| PPR3 | DH55 | CAHORS |
| PPR3 | DH48 | CAHORS |
| PPR3 | DH47 | CAHORS |
| PPR3 | DH68 | CAHORS |
| PPR3 | DH107 | CAHORS |
| PPR3 | DL107 | CAHORS |
| PPR3 | CZ160 | CAHORS |
| PPR3 | DL81 | CAHORS |
| PPR3 | DT503 | CAHORS |
| PPR3 | DT223 | CAHORS |
| PPR3 | DH11 | CAHORS |
| PPR3 | CZ155 | CAHORS |
| PPR3 | CZ159 | CAHORS |
| PPR3 | DT329 | CAHORS |

| | | |
|------|-------|---------|
| PPR3 | CZ163 | CAHORS |
| PPR3 | CZ156 | CAHORS |
| PPR3 | DH13 | CAHORS |
| PPR3 | DE61 | CAHORS |
| PPR3 | CZ161 | CAHORS |
| PPR3 | CZ150 | CAHORS |
| PPR3 | DH4 | CAHORS |
| PPR3 | DH42 | CAHORS |
| PPR3 | DT222 | CAHORS |
| PPR3 | DT504 | CAHORS |
| PPR3 | DH45 | CAHORS |
| PPR3 | DV183 | CAHORS |
| PPR3 | DV184 | CAHORS |
| PPR3 | DV185 | CAHORS |
| PPR3 | DW98 | CAHORS |
| PPR3 | DL77 | CAHORS |
| PPR3 | DH46 | CAHORS |
| PPR3 | DT224 | CAHORS |
| PPR3 | CZ162 | CAHORS |
| PPR3 | DE62 | CAHORS |
| PPR3 | DV438 | CAHORS |
| PPR3 | DL108 | CAHORS |
| PPR3 | DL90 | CAHORS |
| PPR3 | DL109 | CAHORS |
| PPR3 | DV182 | CAHORS |
| PPR3 | DL221 | CAHORS |
| PPR3 | DK390 | CAHORS |
| PPR3 | DK393 | CAHORS |
| PPR3 | DK395 | CAHORS |
| PPR3 | DK396 | CAHORS |
| PPR3 | DK397 | CAHORS |
| PPR3 | DK398 | CAHORS |
| PPR3 | DK400 | CAHORS |
| PPR3 | DK403 | CAHORS |
| PPR3 | DK405 | CAHORS |
| PPR3 | DK407 | CAHORS |
| PPR3 | AD491 | CIEURAC |
| PPR3 | AD493 | CIEURAC |
| PPR3 | AP352 | CIEURAC |
| PPR3 | AB325 | CIEURAC |
| PPR3 | AD287 | CIEURAC |
| PPR3 | AD395 | CIEURAC |
| PPR3 | AC55 | CIEURAC |
| PPR3 | AB36 | CIEURAC |
| PPR3 | AB16 | CIEURAC |
| PPR3 | AB31 | CIEURAC |
| PPR3 | AB67 | CIEURAC |
| PPR3 | AB68 | CIEURAC |
| PPR3 | AB12 | CIEURAC |
| PPR3 | AB65 | CIEURAC |
| PPR3 | AB117 | CIEURAC |
| PPR3 | AB33 | CIEURAC |
| PPR3 | AB304 | CIEURAC |
| PPR3 | AB293 | CIEURAC |
| PPR3 | AC167 | CIEURAC |
| PPR3 | AB119 | CIEURAC |
| PPR3 | AB97 | CIEURAC |
| PPR3 | AD199 | CIEURAC |
| PPR3 | AB21 | CIEURAC |
| PPR3 | AD91 | CIEURAC |
| PPR3 | AD156 | CIEURAC |
| PPR3 | AD133 | CIEURAC |
| PPR3 | AD177 | CIEURAC |
| PPR3 | AE239 | CIEURAC |
| PPR3 | AB29 | CIEURAC |
| PPR3 | AB38 | CIEURAC |
| PPR3 | AB10 | CIEURAC |
| PPR3 | AB350 | CIEURAC |
| PPR3 | AB166 | CIEURAC |
| PPR3 | AB245 | CIEURAC |
| PPR3 | AD142 | CIEURAC |
| PPR3 | AB224 | CIEURAC |
| PPR3 | AB231 | CIEURAC |
| PPR3 | AC116 | CIEURAC |
| PPR3 | AB318 | CIEURAC |
| PPR3 | AB340 | CIEURAC |

| | | |
|------|-------|---------|
| PPR3 | AB328 | CIEURAC |
| PPR3 | AB335 | CIEURAC |
| PPR3 | AC51 | CIEURAC |
| PPR3 | AC56 | CIEURAC |
| PPR3 | AE255 | CIEURAC |
| PPR3 | AC50 | CIEURAC |
| PPR3 | AC297 | CIEURAC |
| PPR3 | AC283 | CIEURAC |
| PPR3 | AC305 | CIEURAC |
| PPR3 | AD363 | CIEURAC |
| PPR3 | AD159 | CIEURAC |
| PPR3 | AD390 | CIEURAC |
| PPR3 | AD115 | CIEURAC |
| PPR3 | AD116 | CIEURAC |
| PPR3 | AD289 | CIEURAC |
| PPR3 | AD284 | CIEURAC |
| PPR3 | AD258 | CIEURAC |
| PPR3 | AD262 | CIEURAC |
| PPR3 | AD434 | CIEURAC |
| PPR3 | AD433 | CIEURAC |
| PPR3 | AD447 | CIEURAC |
| PPR3 | AD437 | CIEURAC |
| PPR3 | AE143 | CIEURAC |
| PPR3 | AD443 | CIEURAC |
| PPR3 | AD446 | CIEURAC |
| PPR3 | AD445 | CIEURAC |
| PPR3 | AD471 | CIEURAC |
| PPR3 | AD458 | CIEURAC |
| PPR3 | AD462 | CIEURAC |
| PPR3 | AD455 | CIEURAC |
| PPR3 | AD457 | CIEURAC |
| PPR3 | AD463 | CIEURAC |
| PPR3 | AD474 | CIEURAC |
| PPR3 | AD468 | CIEURAC |
| PPR3 | AE120 | CIEURAC |
| PPR3 | AE121 | CIEURAC |
| PPR3 | AE243 | CIEURAC |
| PPR3 | AD473 | CIEURAC |
| PPR3 | AE102 | CIEURAC |
| PPR3 | AD477 | CIEURAC |
| PPR3 | AE123 | CIEURAC |
| PPR3 | AE9 | CIEURAC |
| PPR3 | AE13 | CIEURAC |
| PPR3 | AE11 | CIEURAC |
| PPR3 | AE23 | CIEURAC |
| PPR3 | AE58 | CIEURAC |
| PPR3 | AE98 | CIEURAC |
| PPR3 | AE119 | CIEURAC |
| PPR3 | AE124 | CIEURAC |
| PPR3 | AE217 | CIEURAC |
| PPR3 | AE221 | CIEURAC |
| PPR3 | AE242 | CIEURAC |
| PPR3 | AE241 | CIEURAC |
| PPR3 | AH23 | CIEURAC |
| PPR3 | AE268 | CIEURAC |
| PPR3 | AE263 | CIEURAC |
| PPR3 | AH39 | CIEURAC |
| PPR3 | AK238 | CIEURAC |
| PPR3 | AE285 | CIEURAC |
| PPR3 | AH1 | CIEURAC |
| PPR3 | AH38 | CIEURAC |
| PPR3 | AH40 | CIEURAC |
| PPR3 | AM285 | CIEURAC |
| PPR3 | AH150 | CIEURAC |
| PPR3 | AH46 | CIEURAC |
| PPR3 | AH50 | CIEURAC |
| PPR3 | AH243 | CIEURAC |
| PPR3 | AH151 | CIEURAC |
| PPR3 | AH86 | CIEURAC |
| PPR3 | AH66 | CIEURAC |
| PPR3 | AH350 | CIEURAC |
| PPR3 | AH102 | CIEURAC |
| PPR3 | AH177 | CIEURAC |
| PPR3 | AH147 | CIEURAC |
| PPR3 | AH108 | CIEURAC |
| PPR3 | AH142 | CIEURAC |
| PPR3 | AH124 | CIEURAC |

| | | |
|------|--------|---------|
| PPR3 | AH146 | CIEURAC |
| PPR3 | AH145 | CIEURAC |
| PPR3 | AH149 | CIEURAC |
| PPR3 | AH248 | CIEURAC |
| PPR3 | AH249 | CIEURAC |
| PPR3 | AH157 | CIEURAC |
| PPR3 | AH155 | CIEURAC |
| PPR3 | AH156 | CIEURAC |
| PPR3 | AH167 | CIEURAC |
| PPR3 | AH173 | CIEURAC |
| PPR3 | AH219 | CIEURAC |
| PPR3 | AH661 | CIEURAC |
| PPR3 | AH183 | CIEURAC |
| PPR3 | AH220 | CIEURAC |
| PPR3 | AH195 | CIEURAC |
| PPR3 | AH191 | CIEURAC |
| PPR3 | AH228 | CIEURAC |
| PPR3 | AH234 | CIEURAC |
| PPR3 | AH247 | CIEURAC |
| PPR3 | AH235 | CIEURAC |
| PPR3 | AH1216 | CIEURAC |
| PPR3 | AH362 | CIEURAC |
| PPR3 | AH239 | CIEURAC |
| PPR3 | AH246 | CIEURAC |
| PPR3 | AH311 | CIEURAC |
| PPR3 | AH313 | CIEURAC |
| PPR3 | AH310 | CIEURAC |
| PPR3 | AH314 | CIEURAC |
| PPR3 | AH553 | CIEURAC |
| PPR3 | AH575 | CIEURAC |
| PPR3 | AH326 | CIEURAC |
| PPR3 | AH327 | CIEURAC |
| PPR3 | AH341 | CIEURAC |
| PPR3 | AH668 | CIEURAC |
| PPR3 | AH489 | CIEURAC |
| PPR3 | AH461 | CIEURAC |
| PPR3 | AH441 | CIEURAC |
| PPR3 | AH460 | CIEURAC |
| PPR3 | AH457 | CIEURAC |
| PPR3 | AH458 | CIEURAC |
| PPR3 | AL34 | CIEURAC |
| PPR3 | AH521 | CIEURAC |
| PPR3 | AH496 | CIEURAC |
| PPR3 | AH495 | CIEURAC |
| PPR3 | AH497 | CIEURAC |
| PPR3 | AH663 | CIEURAC |
| PPR3 | AH499 | CIEURAC |
| PPR3 | AH515 | CIEURAC |
| PPR3 | AH506 | CIEURAC |
| PPR3 | AH572 | CIEURAC |
| PPR3 | AH514 | CIEURAC |
| PPR3 | AH513 | CIEURAC |
| PPR3 | AH516 | CIEURAC |
| PPR3 | AH531 | CIEURAC |
| PPR3 | AH703 | CIEURAC |
| PPR3 | AM391 | CIEURAC |
| PPR3 | AH556 | CIEURAC |
| PPR3 | AH560 | CIEURAC |
| PPR3 | AM395 | CIEURAC |
| PPR3 | AH649 | CIEURAC |
| PPR3 | AH571 | CIEURAC |
| PPR3 | AM397 | CIEURAC |
| PPR3 | AH577 | CIEURAC |
| PPR3 | AH581 | CIEURAC |
| PPR3 | AH580 | CIEURAC |
| PPR3 | AH617 | CIEURAC |
| PPR3 | AH586 | CIEURAC |
| PPR3 | AH593 | CIEURAC |
| PPR3 | AH616 | CIEURAC |
| PPR3 | AH600 | CIEURAC |
| PPR3 | AH622 | CIEURAC |
| PPR3 | AH608 | CIEURAC |
| PPR3 | AK201 | CIEURAC |
| PPR3 | AH635 | CIEURAC |
| PPR3 | AH637 | CIEURAC |
| PPR3 | AX100 | CIEURAC |
| PPR3 | AH644 | CIEURAC |

| | | |
|------|-------|---------|
| PPR3 | AH659 | CIEURAC |
| PPR3 | AH667 | CIEURAC |
| PPR3 | AH670 | CIEURAC |
| PPR3 | AH588 | CIEURAC |
| PPR3 | AH701 | CIEURAC |
| PPR3 | AH690 | CIEURAC |
| PPR3 | AH591 | CIEURAC |
| PPR3 | AH592 | CIEURAC |
| PPR3 | AH695 | CIEURAC |
| PPR3 | AH696 | CIEURAC |
| PPR3 | AH700 | CIEURAC |
| PPR3 | AH706 | CIEURAC |
| PPR3 | AH709 | CIEURAC |
| PPR3 | AH764 | CIEURAC |
| PPR3 | AK78 | CIEURAC |
| PPR3 | AH711 | CIEURAC |
| PPR3 | AH786 | CIEURAC |
| PPR3 | AH787 | CIEURAC |
| PPR3 | AH739 | CIEURAC |
| PPR3 | AH723 | CIEURAC |
| PPR3 | AH728 | CIEURAC |
| PPR3 | AH719 | CIEURAC |
| PPR3 | AH724 | CIEURAC |
| PPR3 | AH722 | CIEURAC |
| PPR3 | AH850 | CIEURAC |
| PPR3 | AH736 | CIEURAC |
| PPR3 | AH726 | CIEURAC |
| PPR3 | AH732 | CIEURAC |
| PPR3 | AH733 | CIEURAC |
| PPR3 | AH730 | CIEURAC |
| PPR3 | AH852 | CIEURAC |
| PPR3 | AH734 | CIEURAC |
| PPR3 | AH822 | CIEURAC |
| PPR3 | AH824 | CIEURAC |
| PPR3 | AH745 | CIEURAC |
| PPR3 | AH754 | CIEURAC |
| PPR3 | AH744 | CIEURAC |
| PPR3 | AH869 | CIEURAC |
| PPR3 | AH749 | CIEURAC |
| PPR3 | AI28 | CIEURAC |
| PPR3 | AH751 | CIEURAC |
| PPR3 | AH800 | CIEURAC |
| PPR3 | AH802 | CIEURAC |
| PPR3 | AI31 | CIEURAC |
| PPR3 | AH760 | CIEURAC |
| PPR3 | AH763 | CIEURAC |
| PPR3 | AH762 | CIEURAC |
| PPR3 | AH804 | CIEURAC |
| PPR3 | AH770 | CIEURAC |
| PPR3 | AH775 | CIEURAC |
| PPR3 | AH829 | CIEURAC |
| PPR3 | AH783 | CIEURAC |
| PPR3 | AH776 | CIEURAC |
| PPR3 | AH774 | CIEURAC |
| PPR3 | AH781 | CIEURAC |
| PPR3 | AH779 | CIEURAC |
| PPR3 | AH780 | CIEURAC |
| PPR3 | AH805 | CIEURAC |
| PPR3 | AH814 | CIEURAC |
| PPR3 | AL348 | CIEURAC |
| PPR3 | AH790 | CIEURAC |
| PPR3 | AH832 | CIEURAC |
| PPR3 | AH792 | CIEURAC |
| PPR3 | AH842 | CIEURAC |
| PPR3 | AH795 | CIEURAC |
| PPR3 | AH797 | CIEURAC |
| PPR3 | AH799 | CIEURAC |
| PPR3 | AM175 | CIEURAC |
| PPR3 | AH844 | CIEURAC |
| PPR3 | AH807 | CIEURAC |
| PPR3 | AH813 | CIEURAC |
| PPR3 | AH846 | CIEURAC |
| PPR3 | AH810 | CIEURAC |
| PPR3 | AH817 | CIEURAC |
| PPR3 | AH860 | CIEURAC |
| PPR3 | AH819 | CIEURAC |
| PPR3 | AH820 | CIEURAC |

| | | |
|------|-------|---------|
| PPR3 | AH836 | CIEURAC |
| PPR3 | AI188 | CIEURAC |
| PPR3 | AH838 | CIEURAC |
| PPR3 | AI280 | CIEURAC |
| PPR3 | AI302 | CIEURAC |
| PPR3 | AH848 | CIEURAC |
| PPR3 | AM542 | CIEURAC |
| PPR3 | AM546 | CIEURAC |
| PPR3 | AH862 | CIEURAC |
| PPR3 | AH865 | CIEURAC |
| PPR3 | AH865 | CIEURAC |
| PPR3 | AM552 | CIEURAC |
| PPR3 | AI19 | CIEURAC |
| PPR3 | AH873 | CIEURAC |
| PPR3 | AK202 | CIEURAC |
| PPR3 | AI33 | CIEURAC |
| PPR3 | AI51 | CIEURAC |
| PPR3 | AI58 | CIEURAC |
| PPR3 | AI64 | CIEURAC |
| PPR3 | AI62 | CIEURAC |
| PPR3 | AI63 | CIEURAC |
| PPR3 | AI168 | CIEURAC |
| PPR3 | AI117 | CIEURAC |
| PPR3 | AI116 | CIEURAC |
| PPR3 | AI265 | CIEURAC |
| PPR3 | AI138 | CIEURAC |
| PPR3 | AI139 | CIEURAC |
| PPR3 | AI202 | CIEURAC |
| PPR3 | AI231 | CIEURAC |
| PPR3 | AI268 | CIEURAC |
| PPR3 | AI8 | CIEURAC |
| PPR3 | AI272 | CIEURAC |
| PPR3 | AI275 | CIEURAC |
| PPR3 | AI277 | CIEURAC |
| PPR3 | AI278 | CIEURAC |
| PPR3 | AI279 | CIEURAC |
| PPR3 | AI299 | CIEURAC |
| PPR3 | AI300 | CIEURAC |
| PPR3 | AK6 | CIEURAC |
| PPR3 | AI372 | CIEURAC |
| PPR3 | AK2 | CIEURAC |
| PPR3 | AK119 | CIEURAC |
| PPR3 | AK7 | CIEURAC |
| PPR3 | AK5 | CIEURAC |
| PPR3 | AK8 | CIEURAC |
| PPR3 | AK125 | CIEURAC |
| PPR3 | AK15 | CIEURAC |
| PPR3 | AK10 | CIEURAC |
| PPR3 | AK13 | CIEURAC |
| PPR3 | AK30 | CIEURAC |
| PPR3 | AK32 | CIEURAC |
| PPR3 | AK40 | CIEURAC |
| PPR3 | AK61 | CIEURAC |
| PPR3 | AK44 | CIEURAC |
| PPR3 | AK80 | CIEURAC |
| PPR3 | AK52 | CIEURAC |
| PPR3 | AM525 | CIEURAC |
| PPR3 | AK80 | CIEURAC |
| PPR3 | AK76 | CIEURAC |
| PPR3 | AK65 | CIEURAC |
| PPR3 | AK67 | CIEURAC |
| PPR3 | AK118 | CIEURAC |
| PPR3 | AK191 | CIEURAC |
| PPR3 | AK200 | CIEURAC |
| PPR3 | AK254 | CIEURAC |
| PPR3 | AL72 | CIEURAC |
| PPR3 | AL32 | CIEURAC |
| PPR3 | AL36 | CIEURAC |
| PPR3 | AL63 | CIEURAC |
| PPR3 | AL66 | CIEURAC |
| PPR3 | AM491 | CIEURAC |
| PPR3 | AM510 | CIEURAC |
| PPR3 | AL84 | CIEURAC |
| PPR3 | AL326 | CIEURAC |
| PPR3 | AL92 | CIEURAC |
| PPR3 | AL89 | CIEURAC |
| PPR3 | AL97 | CIEURAC |

| | | |
|------|-------|---------|
| PPR3 | AL91 | CIEURAC |
| PPR3 | AL93 | CIEURAC |
| PPR3 | AL109 | CIEURAC |
| PPR3 | AL125 | CIEURAC |
| PPR3 | AL295 | CIEURAC |
| PPR3 | AL99 | CIEURAC |
| PPR3 | AL98 | CIEURAC |
| PPR3 | AL103 | CIEURAC |
| PPR3 | AL100 | CIEURAC |
| PPR3 | AL106 | CIEURAC |
| PPR3 | AL108 | CIEURAC |
| PPR3 | AL206 | CIEURAC |
| PPR3 | AL110 | CIEURAC |
| PPR3 | AL114 | CIEURAC |
| PPR3 | AL113 | CIEURAC |
| PPR3 | AL115 | CIEURAC |
| PPR3 | AL154 | CIEURAC |
| PPR3 | AL117 | CIEURAC |
| PPR3 | AL122 | CIEURAC |
| PPR3 | AL121 | CIEURAC |
| PPR3 | AL290 | CIEURAC |
| PPR3 | AL291 | CIEURAC |
| PPR3 | AL149 | CIEURAC |
| PPR3 | AL215 | CIEURAC |
| PPR3 | AL207 | CIEURAC |
| PPR3 | AL198 | CIEURAC |
| PPR3 | AL199 | CIEURAC |
| PPR3 | AL201 | CIEURAC |
| PPR3 | AL204 | CIEURAC |
| PPR3 | AL329 | CIEURAC |
| PPR3 | AL283 | CIEURAC |
| PPR3 | AL284 | CIEURAC |
| PPR3 | AL237 | CIEURAC |
| PPR3 | AM485 | CIEURAC |
| PPR3 | AL315 | CIEURAC |
| PPR3 | AL267 | CIEURAC |
| PPR3 | AL272 | CIEURAC |
| PPR3 | AL279 | CIEURAC |
| PPR3 | AL281 | CIEURAC |
| PPR3 | AL282 | CIEURAC |
| PPR3 | AL311 | CIEURAC |
| PPR3 | AL287 | CIEURAC |
| PPR3 | AL289 | CIEURAC |
| PPR3 | AL293 | CIEURAC |
| PPR3 | AL330 | CIEURAC |
| PPR3 | AL298 | CIEURAC |
| PPR3 | AL300 | CIEURAC |
| PPR3 | AL302 | CIEURAC |
| PPR3 | AL308 | CIEURAC |
| PPR3 | AL347 | CIEURAC |
| PPR3 | AL307 | CIEURAC |
| PPR3 | AL317 | CIEURAC |
| PPR3 | AM478 | CIEURAC |
| PPR3 | AM401 | CIEURAC |
| PPR3 | AL335 | CIEURAC |
| PPR3 | AL336 | CIEURAC |
| PPR3 | AL340 | CIEURAC |
| PPR3 | AL344 | CIEURAC |
| PPR3 | AL346 | CIEURAC |
| PPR3 | AL345 | CIEURAC |
| PPR3 | AL351 | CIEURAC |
| PPR3 | AM18 | CIEURAC |
| PPR3 | AM12 | CIEURAC |
| PPR3 | AL358 | CIEURAC |
| PPR3 | AL360 | CIEURAC |
| PPR3 | AM127 | CIEURAC |
| PPR3 | AM20 | CIEURAC |
| PPR3 | AM24 | CIEURAC |
| PPR3 | AM133 | CIEURAC |
| PPR3 | AM53 | CIEURAC |
| PPR3 | AM54 | CIEURAC |
| PPR3 | AM84 | CIEURAC |
| PPR3 | AM59 | CIEURAC |
| PPR3 | AM60 | CIEURAC |
| PPR3 | AM82 | CIEURAC |
| PPR3 | AM90 | CIEURAC |
| PPR3 | AM98 | CIEURAC |

| | | |
|------|-------|---------|
| PPR3 | AM09 | CIEURAC |
| PPR3 | AM100 | CIEURAC |
| PPR3 | AM124 | CIEURAC |
| PPR3 | AM168 | CIEURAC |
| PPR3 | AM392 | CIEURAC |
| PPR3 | AM249 | CIEURAC |
| PPR3 | AM246 | CIEURAC |
| PPR3 | AM272 | CIEURAC |
| PPR3 | AM250 | CIEURAC |
| PPR3 | AM279 | CIEURAC |
| PPR3 | AM235 | CIEURAC |
| PPR3 | AM237 | CIEURAC |
| PPR3 | AM247 | CIEURAC |
| PPR3 | AM240 | CIEURAC |
| PPR3 | AM400 | CIEURAC |
| PPR3 | AM244 | CIEURAC |
| PPR3 | AM248 | CIEURAC |
| PPR3 | AM473 | CIEURAC |
| PPR3 | AM258 | CIEURAC |
| PPR3 | AM283 | CIEURAC |
| PPR3 | AM261 | CIEURAC |
| PPR3 | AM264 | CIEURAC |
| PPR3 | AM282 | CIEURAC |
| PPR3 | AM268 | CIEURAC |
| PPR3 | AM275 | CIEURAC |
| PPR3 | AM273 | CIEURAC |
| PPR3 | AM281 | CIEURAC |
| PPR3 | AM287 | CIEURAC |
| PPR3 | AM349 | CIEURAC |
| PPR3 | AM360 | CIEURAC |
| PPR3 | AM361 | CIEURAC |
| PPR3 | AM303 | CIEURAC |
| PPR3 | AM333 | CIEURAC |
| PPR3 | AM363 | CIEURAC |
| PPR3 | AM345 | CIEURAC |
| PPR3 | AM378 | CIEURAC |
| PPR3 | AM468 | CIEURAC |
| PPR3 | AM467 | CIEURAC |
| PPR3 | AM470 | CIEURAC |
| PPR3 | AM518 | CIEURAC |
| PPR3 | AM477 | CIEURAC |
| PPR3 | AM482 | CIEURAC |
| PPR3 | AM547 | CIEURAC |
| PPR3 | AM551 | CIEURAC |
| PPR3 | AM509 | CIEURAC |
| PPR3 | AM507 | CIEURAC |
| PPR3 | AM508 | CIEURAC |
| PPR3 | AM525 | CIEURAC |
| PPR3 | AM526 | CIEURAC |
| PPR3 | AM521 | CIEURAC |
| PPR3 | AM550 | CIEURAC |
| PPR3 | AN3 | CIEURAC |
| PPR3 | AN5 | CIEURAC |
| PPR3 | AN18 | CIEURAC |
| PPR3 | AP2 | CIEURAC |
| PPR3 | AP36 | CIEURAC |
| PPR3 | AP37 | CIEURAC |
| PPR3 | AP38 | CIEURAC |
| PPR3 | AP124 | CIEURAC |
| PPR3 | AP187 | CIEURAC |
| PPR3 | AO87 | CIEURAC |
| PPR3 | AO72 | CIEURAC |
| PPR3 | AO97 | CIEURAC |
| PPR3 | AP44 | CIEURAC |
| PPR3 | AO82 | CIEURAC |
| PPR3 | AO85 | CIEURAC |
| PPR3 | AP331 | CIEURAC |
| PPR3 | AP237 | CIEURAC |
| PPR3 | AO185 | CIEURAC |
| PPR3 | AO92 | CIEURAC |
| PPR3 | AO118 | CIEURAC |
| PPR3 | AO121 | CIEURAC |
| PPR3 | AO93 | CIEURAC |
| PPR3 | AP34 | CIEURAC |
| PPR3 | AO115 | CIEURAC |
| PPR3 | AN226 | CIEURAC |
| PPR3 | AO94 | CIEURAC |

| | | |
|------|-------|---------|
| PPR3 | AO83 | CIEURAC |
| PPR3 | AP257 | CIEURAC |
| PPR3 | AP188 | CIEURAC |
| PPR3 | AO91 | CIEURAC |
| PPR3 | AO28 | CIEURAC |
| PPR3 | AO6 | CIEURAC |
| PPR3 | AP233 | CIEURAC |
| PPR3 | AO55 | CIEURAC |
| PPR3 | AO13 | CIEURAC |
| PPR3 | AO14 | CIEURAC |
| PPR3 | AO16 | CIEURAC |
| PPR3 | AO23 | CIEURAC |
| PPR3 | AO12 | CIEURAC |
| PPR3 | AO15 | CIEURAC |
| PPR3 | AO17 | CIEURAC |
| PPR3 | AP47 | CIEURAC |
| PPR3 | AO22 | CIEURAC |
| PPR3 | AO27 | CIEURAC |
| PPR3 | AO26 | CIEURAC |
| PPR3 | AO41 | CIEURAC |
| PPR3 | AO39 | CIEURAC |
| PPR3 | AO33 | CIEURAC |
| PPR3 | AO32 | CIEURAC |
| PPR3 | AO40 | CIEURAC |
| PPR3 | AO184 | CIEURAC |
| PPR3 | AO45 | CIEURAC |
| PPR3 | AO54 | CIEURAC |
| PPR3 | AO61 | CIEURAC |
| PPR3 | AO64 | CIEURAC |
| PPR3 | AO73 | CIEURAC |
| PPR3 | AO76 | CIEURAC |
| PPR3 | AO68 | CIEURAC |
| PPR3 | AO78 | CIEURAC |
| PPR3 | AO75 | CIEURAC |
| PPR3 | AO99 | CIEURAC |
| PPR3 | AO105 | CIEURAC |
| PPR3 | AO102 | CIEURAC |
| PPR3 | AP46 | CIEURAC |
| PPR3 | AO109 | CIEURAC |
| PPR3 | AO108 | CIEURAC |
| PPR3 | AO111 | CIEURAC |
| PPR3 | AO114 | CIEURAC |
| PPR3 | AO117 | CIEURAC |
| PPR3 | AO125 | CIEURAC |
| PPR3 | AO128 | CIEURAC |
| PPR3 | AO131 | CIEURAC |
| PPR3 | AO130 | CIEURAC |
| PPR3 | AO142 | CIEURAC |
| PPR3 | AO158 | CIEURAC |
| PPR3 | AO152 | CIEURAC |
| PPR3 | AO157 | CIEURAC |
| PPR3 | AO178 | CIEURAC |
| PPR3 | AP24 | CIEURAC |
| PPR3 | AP21 | CIEURAC |
| PPR3 | AP35 | CIEURAC |
| PPR3 | AP30 | CIEURAC |
| PPR3 | AP34 | CIEURAC |
| PPR3 | AP225 | CIEURAC |
| PPR3 | AP32 | CIEURAC |
| PPR3 | AP33 | CIEURAC |
| PPR3 | AP245 | CIEURAC |
| PPR3 | AP41 | CIEURAC |
| PPR3 | AP236 | CIEURAC |
| PPR3 | AP75 | CIEURAC |
| PPR3 | AP71 | CIEURAC |
| PPR3 | AP51 | CIEURAC |
| PPR3 | AP76 | CIEURAC |
| PPR3 | AP77 | CIEURAC |
| PPR3 | AP256 | CIEURAC |
| PPR3 | AP83 | CIEURAC |
| PPR3 | AP116 | CIEURAC |
| PPR3 | AP130 | CIEURAC |
| PPR3 | AP118 | CIEURAC |
| PPR3 | AP129 | CIEURAC |
| PPR3 | AP120 | CIEURAC |
| PPR3 | AP128 | CIEURAC |
| PPR3 | AP126 | CIEURAC |

| | | |
|------|-------|---------|
| PPR3 | AP127 | CIEURAC |
| PPR3 | AP129 | CIEURAC |
| PPR3 | AP172 | CIEURAC |
| PPR3 | AP142 | CIEURAC |
| PPR3 | AP149 | CIEURAC |
| PPR3 | AP183 | CIEURAC |
| PPR3 | AP165 | CIEURAC |
| PPR3 | AP152 | CIEURAC |
| PPR3 | AP177 | CIEURAC |
| PPR3 | AP157 | CIEURAC |
| PPR3 | AP159 | CIEURAC |
| PPR3 | AP160 | CIEURAC |
| PPR3 | AP184 | CIEURAC |
| PPR3 | AP173 | CIEURAC |
| PPR3 | AP176 | CIEURAC |
| PPR3 | AP202 | CIEURAC |
| PPR3 | AP208 | CIEURAC |
| PPR3 | AP209 | CIEURAC |
| PPR3 | AP213 | CIEURAC |
| PPR3 | AP216 | CIEURAC |
| PPR3 | AP223 | CIEURAC |
| PPR3 | AP219 | CIEURAC |
| PPR3 | AP221 | CIEURAC |
| PPR3 | AP222 | CIEURAC |
| PPR3 | AP224 | CIEURAC |
| PPR3 | AP243 | CIEURAC |
| PPR3 | AP244 | CIEURAC |
| PPR3 | AP232 | CIEURAC |
| PPR3 | AP252 | CIEURAC |
| PPR3 | AP254 | CIEURAC |
| PPR3 | AP283 | CIEURAC |
| PPR3 | AP287 | CIEURAC |
| PPR3 | AP324 | CIEURAC |
| PPR3 | AP288 | CIEURAC |
| PPR3 | AP295 | CIEURAC |
| PPR3 | AP296 | CIEURAC |
| PPR3 | AP303 | CIEURAC |
| PPR3 | AP312 | CIEURAC |
| PPR3 | AP323 | CIEURAC |
| PPR3 | AP326 | CIEURAC |
| PPR3 | AP330 | CIEURAC |
| PPR3 | AP329 | CIEURAC |
| PPR3 | AP335 | CIEURAC |
| PPR3 | AP334 | CIEURAC |
| PPR3 | AP338 | CIEURAC |
| PPR3 | AO181 | CIEURAC |
| PPR3 | AO182 | CIEURAC |
| PPR3 | AP3 | CIEURAC |
| PPR3 | AM208 | CIEURAC |
| PPR3 | AM374 | CIEURAC |
| PPR3 | AO482 | CIEURAC |
| PPR3 | AO417 | CIEURAC |
| PPR3 | AO172 | CIEURAC |
| PPR3 | AM347 | CIEURAC |
| PPR3 | AO112 | CIEURAC |
| PPR3 | AO58 | CIEURAC |
| PPR3 | AM13 | CIEURAC |
| PPR3 | AL274 | CIEURAC |
| PPR3 | AK160 | CIEURAC |
| PPR3 | AL205 | CIEURAC |
| PPR3 | AL162 | CIEURAC |
| PPR3 | AK150 | CIEURAC |
| PPR3 | AE75 | CIEURAC |
| PPR3 | AE76 | CIEURAC |
| PPR3 | AC82 | CIEURAC |
| PPR3 | AE212 | CIEURAC |
| PPR3 | AO55 | CIEURAC |
| PPR3 | AE216 | CIEURAC |
| PPR3 | AK145 | CIEURAC |
| PPR3 | AK148 | CIEURAC |
| PPR3 | AK111 | CIEURAC |
| PPR3 | AB45 | CIEURAC |
| PPR3 | AB143 | CIEURAC |
| PPR3 | AB146 | CIEURAC |
| PPR3 | AB343 | CIEURAC |
| PPR3 | AB160 | CIEURAC |
| PPR3 | AB155 | CIEURAC |

| | | |
|------|-------|---------|
| PPR3 | AB162 | CIEURAC |
| PPR3 | AB157 | CIEURAC |
| PPR3 | AB248 | CIEURAC |
| PPR3 | AB159 | CIEURAC |
| PPR3 | AB161 | CIEURAC |
| PPR3 | AL75 | CIEURAC |
| PPR3 | AB338 | CIEURAC |
| PPR3 | AB243 | CIEURAC |
| PPR3 | AE238 | CIEURAC |
| PPR3 | AB281 | CIEURAC |
| PPR3 | AB282 | CIEURAC |
| PPR3 | AB347 | CIEURAC |
| PPR3 | AB357 | CIEURAC |
| PPR3 | AB353 | CIEURAC |
| PPR3 | AC11 | CIEURAC |
| PPR3 | AC12 | CIEURAC |
| PPR3 | AC25 | CIEURAC |
| PPR3 | AL45 | CIEURAC |
| PPR3 | AC67 | CIEURAC |
| PPR3 | AD341 | CIEURAC |
| PPR3 | AC109 | CIEURAC |
| PPR3 | AC296 | CIEURAC |
| PPR3 | AC145 | CIEURAC |
| PPR3 | AC292 | CIEURAC |
| PPR3 | AC90 | CIEURAC |
| PPR3 | AD54 | CIEURAC |
| PPR3 | AC295 | CIEURAC |
| PPR3 | AC94 | CIEURAC |
| PPR3 | AC95 | CIEURAC |
| PPR3 | AC99 | CIEURAC |
| PPR3 | AD415 | CIEURAC |
| PPR3 | AD15 | CIEURAC |
| PPR3 | AC111 | CIEURAC |
| PPR3 | AC113 | CIEURAC |
| PPR3 | AC196 | CIEURAC |
| PPR3 | AC232 | CIEURAC |
| PPR3 | AC231 | CIEURAC |
| PPR3 | AC152 | CIEURAC |
| PPR3 | AC154 | CIEURAC |
| PPR3 | AD414 | CIEURAC |
| PPR3 | AC197 | CIEURAC |
| PPR3 | AC161 | CIEURAC |
| PPR3 | AC158 | CIEURAC |
| PPR3 | AC285 | CIEURAC |
| PPR3 | AC164 | CIEURAC |
| PPR3 | AC241 | CIEURAC |
| PPR3 | AC187 | CIEURAC |
| PPR3 | AK211 | CIEURAC |
| PPR3 | AK214 | CIEURAC |
| PPR3 | AC288 | CIEURAC |
| PPR3 | AC289 | CIEURAC |
| PPR3 | AL44 | CIEURAC |
| PPR3 | AC291 | CIEURAC |
| PPR3 | AC294 | CIEURAC |
| PPR3 | AC339 | CIEURAC |
| PPR3 | AC351 | CIEURAC |
| PPR3 | AD53 | CIEURAC |
| PPR3 | AD416 | CIEURAC |
| PPR3 | AD94 | CIEURAC |
| PPR3 | AD107 | CIEURAC |
| PPR3 | AD108 | CIEURAC |
| PPR3 | AD143 | CIEURAC |
| PPR3 | AD122 | CIEURAC |
| PPR3 | AD121 | CIEURAC |
| PPR3 | AD132 | CIEURAC |
| PPR3 | AD147 | CIEURAC |
| PPR3 | AD144 | CIEURAC |
| PPR3 | AD175 | CIEURAC |
| PPR3 | AD179 | CIEURAC |
| PPR3 | AD183 | CIEURAC |
| PPR3 | AD184 | CIEURAC |
| PPR3 | AD213 | CIEURAC |
| PPR3 | AD217 | CIEURAC |
| PPR3 | AD222 | CIEURAC |
| PPR3 | AD247 | CIEURAC |
| PPR3 | AK216 | CIEURAC |
| PPR3 | AD328 | CIEURAC |

| | | |
|------|-------|---------|
| PPR3 | AD303 | CIEURAC |
| PPR3 | AE215 | CIEURAC |
| PPR3 | AD322 | CIEURAC |
| PPR3 | AK220 | CIEURAC |
| PPR3 | AL43 | CIEURAC |
| PPR3 | AD337 | CIEURAC |
| PPR3 | AD334 | CIEURAC |
| PPR3 | AD339 | CIEURAC |
| PPR3 | AD381 | CIEURAC |
| PPR3 | AD411 | CIEURAC |
| PPR3 | AD413 | CIEURAC |
| PPR3 | AD480 | CIEURAC |
| PPR3 | AE43 | CIEURAC |
| PPR3 | AE79 | CIEURAC |
| PPR3 | AE84 | CIEURAC |
| PPR3 | AE101 | CIEURAC |
| PPR3 | AE208 | CIEURAC |
| PPR3 | AE138 | CIEURAC |
| PPR3 | AE137 | CIEURAC |
| PPR3 | AE110 | CIEURAC |
| PPR3 | AE207 | CIEURAC |
| PPR3 | AE111 | CIEURAC |
| PPR3 | AE112 | CIEURAC |
| PPR3 | AE158 | CIEURAC |
| PPR3 | AE139 | CIEURAC |
| PPR3 | AE131 | CIEURAC |
| PPR3 | AE206 | CIEURAC |
| PPR3 | AE160 | CIEURAC |
| PPR3 | AE149 | CIEURAC |
| PPR3 | AE200 | CIEURAC |
| PPR3 | AE235 | CIEURAC |
| PPR3 | AE289 | CIEURAC |
| PPR3 | AE249 | CIEURAC |
| PPR3 | AE267 | CIEURAC |
| PPR3 | AE253 | CIEURAC |
| PPR3 | AE259 | CIEURAC |
| PPR3 | AE284 | CIEURAC |
| PPR3 | AH58 | CIEURAC |
| PPR3 | AK55 | CIEURAC |
| PPR3 | AH18 | CIEURAC |
| PPR3 | AH236 | CIEURAC |
| PPR3 | AK40 | CIEURAC |
| PPR3 | AH21 | CIEURAC |
| PPR3 | AH53 | CIEURAC |
| PPR3 | AH57 | CIEURAC |
| PPR3 | AH28 | CIEURAC |
| PPR3 | AH32 | CIEURAC |
| PPR3 | AH33 | CIEURAC |
| PPR3 | AK89 | CIEURAC |
| PPR3 | AH35 | CIEURAC |
| PPR3 | AH37 | CIEURAC |
| PPR3 | AH56 | CIEURAC |
| PPR3 | AH62 | CIEURAC |
| PPR3 | AK91 | CIEURAC |
| PPR3 | AH68 | CIEURAC |
| PPR3 | AH222 | CIEURAC |
| PPR3 | AH109 | CIEURAC |
| PPR3 | AH73 | CIEURAC |
| PPR3 | AH187 | CIEURAC |
| PPR3 | AH104 | CIEURAC |
| PPR3 | AH493 | CIEURAC |
| PPR3 | AK54 | CIEURAC |
| PPR3 | AH231 | CIEURAC |
| PPR3 | AH209 | CIEURAC |
| PPR3 | AH210 | CIEURAC |
| PPR3 | AH223 | CIEURAC |
| PPR3 | AK518 | CIEURAC |
| PPR3 | AH174 | CIEURAC |
| PPR3 | AH488 | CIEURAC |
| PPR3 | AH11 | CIEURAC |
| PPR3 | AH266 | CIEURAC |
| PPR3 | AH265 | CIEURAC |
| PPR3 | AH354 | CIEURAC |
| PPR3 | AH363 | CIEURAC |
| PPR3 | AH224 | CIEURAC |
| PPR3 | AH393 | CIEURAC |
| PPR3 | AH274 | CIEURAC |

| | | |
|------|-------|---------|
| PPR3 | AH303 | CIEURAC |
| PPR3 | AH276 | CIEURAC |
| PPR3 | AH300 | CIEURAC |
| PPR3 | AH352 | CIEURAC |
| PPR3 | AH367 | CIEURAC |
| PPR3 | AH329 | CIEURAC |
| PPR3 | AH353 | CIEURAC |
| PPR3 | AH508 | CIEURAC |
| PPR3 | AH368 | CIEURAC |
| PPR3 | AK93 | CIEURAC |
| PPR3 | AH370 | CIEURAC |
| PPR3 | AH374 | CIEURAC |
| PPR3 | AH386 | CIEURAC |
| PPR3 | AH391 | CIEURAC |
| PPR3 | AH471 | CIEURAC |
| PPR3 | AH478 | CIEURAC |
| PPR3 | AH607 | CIEURAC |
| PPR3 | AH175 | CIEURAC |
| PPR3 | AH530 | CIEURAC |
| PPR3 | AH598 | CIEURAC |
| PPR3 | AH534 | CIEURAC |
| PPR3 | AH591 | CIEURAC |
| PPR3 | AH568 | CIEURAC |
| PPR3 | AK105 | CIEURAC |
| PPR3 | AK108 | CIEURAC |
| PPR3 | AH574 | CIEURAC |
| PPR3 | AH596 | CIEURAC |
| PPR3 | AH646 | CIEURAC |
| PPR3 | AH673 | CIEURAC |
| PPR3 | AH634 | CIEURAC |
| PPR3 | AH658 | CIEURAC |
| PPR3 | AH221 | CIEURAC |
| PPR3 | AH643 | CIEURAC |
| PPR3 | AH226 | CIEURAC |
| PPR3 | AK103 | CIEURAC |
| PPR3 | AH657 | CIEURAC |
| PPR3 | AH10 | CIEURAC |
| PPR3 | AH229 | CIEURAC |
| PPR3 | AH45 | CIEURAC |
| PPR3 | AH47 | CIEURAC |
| PPR3 | AH69 | CIEURAC |
| PPR3 | AH88 | CIEURAC |
| PPR3 | AH96 | CIEURAC |
| PPR3 | AH90 | CIEURAC |
| PPR3 | AH95 | CIEURAC |
| PPR3 | AK79 | CIEURAC |
| PPR3 | AK83 | CIEURAC |
| PPR3 | AH101 | CIEURAC |
| PPR3 | AH234 | CIEURAC |
| PPR3 | AH157 | CIEURAC |
| PPR3 | AH141 | CIEURAC |
| PPR3 | AH165 | CIEURAC |
| PPR3 | AH152 | CIEURAC |
| PPR3 | AH153 | CIEURAC |
| PPR3 | AH155 | CIEURAC |
| PPR3 | AH171 | CIEURAC |
| PPR3 | AH160 | CIEURAC |
| PPR3 | AK173 | CIEURAC |
| PPR3 | AH187 | CIEURAC |
| PPR3 | AK174 | CIEURAC |
| PPR3 | AH241 | CIEURAC |
| PPR3 | AH220 | CIEURAC |
| PPR3 | AH218 | CIEURAC |
| PPR3 | AK46 | CIEURAC |
| PPR3 | AH238 | CIEURAC |
| PPR3 | AH240 | CIEURAC |
| PPR3 | AH249 | CIEURAC |
| PPR3 | AH247 | CIEURAC |
| PPR3 | AH257 | CIEURAC |
| PPR3 | AH270 | CIEURAC |
| PPR3 | AH262 | CIEURAC |
| PPR3 | AH255 | CIEURAC |
| PPR3 | AH256 | CIEURAC |
| PPR3 | AH305 | CIEURAC |
| PPR3 | AH269 | CIEURAC |
| PPR3 | AH301 | CIEURAC |

| | | |
|------|-------|---------|
| PPR3 | A1310 | CIEURAC |
| PPR3 | A1284 | CIEURAC |
| PPR3 | A1314 | CIEURAC |
| PPR3 | A1304 | CIEURAC |
| PPR3 | A1308 | CIEURAC |
| PPR3 | A1360 | CIEURAC |
| PPR3 | A1365 | CIEURAC |
| PPR3 | AK171 | CIEURAC |
| PPR3 | A1346 | CIEURAC |
| PPR3 | A1371 | CIEURAC |
| PPR3 | AK35 | CIEURAC |
| PPR3 | AK39 | CIEURAC |
| PPR3 | AK17 | CIEURAC |
| PPR3 | AK45 | CIEURAC |
| PPR3 | AK72 | CIEURAC |
| PPR3 | AK70 | CIEURAC |
| PPR3 | AK77 | CIEURAC |
| PPR3 | AK88 | CIEURAC |
| PPR3 | AK98 | CIEURAC |
| PPR3 | AK107 | CIEURAC |
| PPR3 | AK127 | CIEURAC |
| PPR3 | AK159 | CIEURAC |
| PPR3 | AK129 | CIEURAC |
| PPR3 | AK134 | CIEURAC |
| PPR3 | AK181 | CIEURAC |
| PPR3 | AK138 | CIEURAC |
| PPR3 | AK143 | CIEURAC |
| PPR3 | AK144 | CIEURAC |
| PPR3 | AK109 | CIEURAC |
| PPR3 | AK157 | CIEURAC |
| PPR3 | AK179 | CIEURAC |
| PPR3 | AK204 | CIEURAC |
| PPR3 | AK206 | CIEURAC |
| PPR3 | AL135 | CIEURAC |
| PPR3 | AK219 | CIEURAC |
| PPR3 | AL136 | CIEURAC |
| PPR3 | AK227 | CIEURAC |
| PPR3 | AK246 | CIEURAC |
| PPR3 | AK247 | CIEURAC |
| PPR3 | AK234 | CIEURAC |
| PPR3 | AL160 | CIEURAC |
| PPR3 | AK242 | CIEURAC |
| PPR3 | AL23 | CIEURAC |
| PPR3 | AL12 | CIEURAC |
| PPR3 | AL27 | CIEURAC |
| PPR3 | AL31 | CIEURAC |
| PPR3 | AL41 | CIEURAC |
| PPR3 | AL60 | CIEURAC |
| PPR3 | AL52 | CIEURAC |
| PPR3 | AL54 | CIEURAC |
| PPR3 | AL62 | CIEURAC |
| PPR3 | AL71 | CIEURAC |
| PPR3 | AL65 | CIEURAC |
| PPR3 | AL81 | CIEURAC |
| PPR3 | AL82 | CIEURAC |
| PPR3 | AL147 | CIEURAC |
| PPR3 | AL156 | CIEURAC |
| PPR3 | AL203 | CIEURAC |
| PPR3 | AL196 | CIEURAC |
| PPR3 | AL245 | CIEURAC |
| PPR3 | AL221 | CIEURAC |
| PPR3 | AL239 | CIEURAC |
| PPR3 | AL225 | CIEURAC |
| PPR3 | AL253 | CIEURAC |
| PPR3 | AM111 | CIEURAC |
| PPR3 | AM41 | CIEURAC |
| PPR3 | AM46 | CIEURAC |
| PPR3 | AM58 | CIEURAC |
| PPR3 | AM143 | CIEURAC |
| PPR3 | AM93 | CIEURAC |
| PPR3 | AM117 | CIEURAC |
| PPR3 | AM112 | CIEURAC |
| PPR3 | AM386 | CIEURAC |
| PPR3 | AM241 | CIEURAC |
| PPR3 | AM300 | CIEURAC |
| PPR3 | AM297 | CIEURAC |
| PPR3 | AM299 | CIEURAC |

| | | |
|------|-------|---------|
| PPR3 | AM337 | CIEURAC |
| PPR3 | AM335 | CIEURAC |
| PPR3 | AM343 | CIEURAC |
| PPR3 | AM41 | CIEURAC |
| PPR3 | AM37 | CIEURAC |
| PPR3 | AM10 | CIEURAC |
| PPR3 | AM47 | CIEURAC |
| PPR3 | AM40 | CIEURAC |
| PPR3 | AM48 | CIEURAC |
| PPR3 | AM54 | CIEURAC |
| PPR3 | AO60 | CIEURAC |
| PPR3 | AO52 | CIEURAC |
| PPR3 | AO59 | CIEURAC |
| PPR3 | AO179 | CIEURAC |
| PPR3 | AO69 | CIEURAC |
| PPR3 | AO143 | CIEURAC |
| PPR3 | AO180 | CIEURAC |
| PPR3 | AP8 | CIEURAC |
| PPR3 | AP19 | CIEURAC |
| PPR3 | AP185 | CIEURAC |
| PPR3 | AP27 | CIEURAC |
| PPR3 | AP105 | CIEURAC |
| PPR3 | AP107 | CIEURAC |
| PPR3 | AP151 | CIEURAC |
| PPR3 | AP153 | CIEURAC |
| PPR3 | AP196 | CIEURAC |
| PPR3 | AP198 | CIEURAC |
| PPR3 | AP197 | CIEURAC |
| PPR3 | AP267 | CIEURAC |
| PPR3 | AP270 | CIEURAC |
| PPR3 | AP268 | CIEURAC |
| PPR3 | AP269 | CIEURAC |
| PPR3 | AO36 | CIEURAC |
| PPR3 | AM15 | CIEURAC |
| PPR3 | AM369 | CIEURAC |
| PPR3 | AM271 | CIEURAC |
| PPR3 | AM239 | CIEURAC |
| PPR3 | AM175 | CIEURAC |
| PPR3 | AL177 | CIEURAC |
| PPR3 | AL46 | CIEURAC |
| PPR3 | AL26 | CIEURAC |
| PPR3 | AL25 | CIEURAC |
| PPR3 | AL23 | CIEURAC |
| PPR3 | AK197 | CIEURAC |
| PPR3 | AK209 | CIEURAC |
| PPR3 | AK222 | CIEURAC |
| PPR3 | AK196 | CIEURAC |
| PPR3 | AK192 | CIEURAC |
| PPR3 | AK187 | CIEURAC |
| PPR3 | AK190 | CIEURAC |
| PPR3 | AK186 | CIEURAC |
| PPR3 | AK185 | CIEURAC |
| PPR3 | AK184 | CIEURAC |
| PPR3 | AE135 | CIEURAC |
| PPR3 | AK147 | CIEURAC |
| PPR3 | AD487 | CIEURAC |
| PPR3 | AE36 | CIEURAC |
| PPR3 | AD486 | CIEURAC |
| PPR3 | AC7 | CIEURAC |
| PPR3 | AD484 | CIEURAC |
| PPR3 | AB370 | CIEURAC |
| PPR3 | AC4 | CIEURAC |
| PPR3 | AB27 | CIEURAC |
| PPR3 | AC3 | CIEURAC |
| PPR3 | AB368 | CIEURAC |
| PPR3 | AB136 | CIEURAC |
| PPR3 | AB30 | CIEURAC |
| PPR3 | AB253 | CIEURAC |
| PPR3 | AB28 | CIEURAC |
| PPR3 | AB63 | CIEURAC |
| PPR3 | AB263 | CIEURAC |
| PPR3 | AB73 | CIEURAC |
| PPR3 | AB260 | CIEURAC |
| PPR3 | AB309 | CIEURAC |
| PPR3 | AB316 | CIEURAC |
| PPR3 | AB364 | CIEURAC |
| PPR3 | AB366 | CIEURAC |

| | | |
|------|-------|---------|
| PPR3 | AB372 | CIEURAC |
| PPR3 | AB374 | CIEURAC |
| PPR3 | AC2 | CIEURAC |
| PPR3 | AC9 | CIEURAC |
| PPR3 | AC13 | CIEURAC |
| PPR3 | AC18 | CIEURAC |
| PPR3 | AC15 | CIEURAC |
| PPR3 | AC22 | CIEURAC |
| PPR3 | AC26 | CIEURAC |
| PPR3 | AC36 | CIEURAC |
| PPR3 | AC49 | CIEURAC |
| PPR3 | AC75 | CIEURAC |
| PPR3 | AC76 | CIEURAC |
| PPR3 | AC78 | CIEURAC |
| PPR3 | AC79 | CIEURAC |
| PPR3 | AE89 | CIEURAC |
| PPR3 | AC301 | CIEURAC |
| PPR3 | AC124 | CIEURAC |
| PPR3 | AC163 | CIEURAC |
| PPR3 | AC150 | CIEURAC |
| PPR3 | AC177 | CIEURAC |
| PPR3 | AC162 | CIEURAC |
| PPR3 | AC172 | CIEURAC |
| PPR3 | AC299 | CIEURAC |
| PPR3 | AC179 | CIEURAC |
| PPR3 | AD42 | CIEURAC |
| PPR3 | AC182 | CIEURAC |
| PPR3 | AC189 | CIEURAC |
| PPR3 | AC234 | CIEURAC |
| PPR3 | AC235 | CIEURAC |
| PPR3 | AC236 | CIEURAC |
| PPR3 | AC233 | CIEURAC |
| PPR3 | AC264 | CIEURAC |
| PPR3 | AC271 | CIEURAC |
| PPR3 | AD16 | CIEURAC |
| PPR3 | AC349 | CIEURAC |
| PPR3 | AC318 | CIEURAC |
| PPR3 | AC333 | CIEURAC |
| PPR3 | AC350 | CIEURAC |
| PPR3 | AC348 | CIEURAC |
| PPR3 | AD295 | CIEURAC |
| PPR3 | AD48 | CIEURAC |
| PPR3 | AD66 | CIEURAC |
| PPR3 | AD64 | CIEURAC |
| PPR3 | AD63 | CIEURAC |
| PPR3 | AE74 | CIEURAC |
| PPR3 | AD71 | CIEURAC |
| PPR3 | AK142 | CIEURAC |
| PPR3 | AD89 | CIEURAC |
| PPR3 | AD78 | CIEURAC |
| PPR3 | AD92 | CIEURAC |
| PPR3 | AD82 | CIEURAC |
| PPR3 | AD96 | CIEURAC |
| PPR3 | AD97 | CIEURAC |
| PPR3 | AD102 | CIEURAC |
| PPR3 | AD86 | CIEURAC |
| PPR3 | AD99 | CIEURAC |
| PPR3 | AD127 | CIEURAC |
| PPR3 | AD128 | CIEURAC |
| PPR3 | AD164 | CIEURAC |
| PPR3 | AD136 | CIEURAC |
| PPR3 | AD163 | CIEURAC |
| PPR3 | AD139 | CIEURAC |
| PPR3 | AD161 | CIEURAC |
| PPR3 | AK146 | CIEURAC |
| PPR3 | AD286 | CIEURAC |
| PPR3 | AD185 | CIEURAC |
| PPR3 | AD195 | CIEURAC |
| PPR3 | AD258 | CIEURAC |
| PPR3 | AK109 | CIEURAC |
| PPR3 | AD297 | CIEURAC |
| PPR3 | AD226 | CIEURAC |
| PPR3 | AD219 | CIEURAC |
| PPR3 | AD207 | CIEURAC |
| PPR3 | AD228 | CIEURAC |
| PPR3 | AD227 | CIEURAC |
| PPR3 | AD218 | CIEURAC |

| | | |
|------|-------|---------|
| PPR3 | AD331 | CIEURAC |
| PPR3 | AD387 | CIEURAC |
| PPR3 | AD266 | CIEURAC |
| PPR3 | AD231 | CIEURAC |
| PPR3 | AD291 | CIEURAC |
| PPR3 | AD213 | CIEURAC |
| PPR3 | AD399 | CIEURAC |
| PPR3 | AD288 | CIEURAC |
| PPR3 | AD290 | CIEURAC |
| PPR3 | AD264 | CIEURAC |
| PPR3 | AD255 | CIEURAC |
| PPR3 | AD294 | CIEURAC |
| PPR3 | AD292 | CIEURAC |
| PPR3 | AD317 | CIEURAC |
| PPR3 | AD326 | CIEURAC |
| PPR3 | AD324 | CIEURAC |
| PPR3 | AD385 | CIEURAC |
| PPR3 | AD375 | CIEURAC |
| PPR3 | AD401 | CIEURAC |
| PPR3 | AD403 | CIEURAC |
| PPR3 | AD483 | CIEURAC |
| PPR3 | AQ273 | CIEURAC |
| PPR3 | AE1 | CIEURAC |
| PPR3 | AE14 | CIEURAC |
| PPR3 | AE20 | CIEURAC |
| PPR3 | AE27 | CIEURAC |
| PPR3 | AE22 | CIEURAC |
| PPR3 | AE21 | CIEURAC |
| PPR3 | AE35 | CIEURAC |
| PPR3 | AE34 | CIEURAC |
| PPR3 | AE40 | CIEURAC |
| PPR3 | AE42 | CIEURAC |
| PPR3 | AE91 | CIEURAC |
| PPR3 | AE50 | CIEURAC |
| PPR3 | AE88 | CIEURAC |
| PPR3 | AE81 | CIEURAC |
| PPR3 | AE55 | CIEURAC |
| PPR3 | AE51 | CIEURAC |
| PPR3 | AI219 | CIEURAC |
| PPR3 | AE134 | CIEURAC |
| PPR3 | AE90 | CIEURAC |
| PPR3 | AE99 | CIEURAC |
| PPR3 | AE100 | CIEURAC |
| PPR3 | AE104 | CIEURAC |
| PPR3 | AE132 | CIEURAC |
| PPR3 | AE140 | CIEURAC |
| PPR3 | AE162 | CIEURAC |
| PPR3 | AE161 | CIEURAC |
| PPR3 | AE155 | CIEURAC |
| PPR3 | AE156 | CIEURAC |
| PPR3 | AI232 | CIEURAC |
| PPR3 | AI233 | CIEURAC |
| PPR3 | AE164 | CIEURAC |
| PPR3 | AE189 | CIEURAC |
| PPR3 | AE234 | CIEURAC |
| PPR3 | AE190 | CIEURAC |
| PPR3 | AE171 | CIEURAC |
| PPR3 | AE170 | CIEURAC |
| PPR3 | AE236 | CIEURAC |
| PPR3 | AE237 | CIEURAC |
| PPR3 | AE209 | CIEURAC |
| PPR3 | AE174 | CIEURAC |
| PPR3 | AE266 | CIEURAC |
| PPR3 | AE186 | CIEURAC |
| PPR3 | AE270 | CIEURAC |
| PPR3 | AE188 | CIEURAC |
| PPR3 | AE201 | CIEURAC |
| PPR3 | AE194 | CIEURAC |
| PPR3 | AE196 | CIEURAC |
| PPR3 | AE203 | CIEURAC |
| PPR3 | AH474 | CIEURAC |
| PPR3 | AI104 | CIEURAC |
| PPR3 | AE225 | CIEURAC |
| PPR3 | AE246 | CIEURAC |
| PPR3 | AH614 | CIEURAC |
| PPR3 | AH335 | CIEURAC |
| PPR3 | AE265 | CIEURAC |

| | | |
|------|-------|---------|
| PPR3 | AE288 | CIEURAC |
| PPR3 | AH4 | CIEURAC |
| PPR3 | AE276 | CIEURAC |
| PPR3 | AE277 | CIEURAC |
| PPR3 | AH2 | CIEURAC |
| PPR3 | AE279 | CIEURAC |
| PPR3 | AE282 | CIEURAC |
| PPR3 | AE298 | CIEURAC |
| PPR3 | AH3 | CIEURAC |
| PPR3 | AH347 | CIEURAC |
| PPR3 | AH7 | CIEURAC |
| PPR3 | AH10 | CIEURAC |
| PPR3 | AH9 | CIEURAC |
| PPR3 | AH473 | CIEURAC |
| PPR3 | AH12 | CIEURAC |
| PPR3 | AI237 | CIEURAC |
| PPR3 | AH100 | CIEURAC |
| PPR3 | AH44 | CIEURAC |
| PPR3 | AH78 | CIEURAC |
| PPR3 | AH321 | CIEURAC |
| PPR3 | AH75 | CIEURAC |
| PPR3 | AH81 | CIEURAC |
| PPR3 | AH79 | CIEURAC |
| PPR3 | AH90 | CIEURAC |
| PPR3 | AH89 | CIEURAC |
| PPR3 | AH479 | CIEURAC |
| PPR3 | AH139 | CIEURAC |
| PPR3 | AI172 | CIEURAC |
| PPR3 | AH322 | CIEURAC |
| PPR3 | AH305 | CIEURAC |
| PPR3 | AI173 | CIEURAC |
| PPR3 | AI176 | CIEURAC |
| PPR3 | AH360 | CIEURAC |
| PPR3 | AH365 | CIEURAC |
| PPR3 | AH420 | CIEURAC |
| PPR3 | AH438 | CIEURAC |
| PPR3 | AH472 | CIEURAC |
| PPR3 | AI23 | CIEURAC |
| PPR3 | AH612 | CIEURAC |
| PPR3 | AH526 | CIEURAC |
| PPR3 | AH689 | CIEURAC |
| PPR3 | AH698 | CIEURAC |
| PPR3 | AH666 | CIEURAC |
| PPR3 | AH699 | CIEURAC |
| PPR3 | AI72 | CIEURAC |
| PPR3 | AI22 | CIEURAC |
| PPR3 | AI21 | CIEURAC |
| PPR3 | AI35 | CIEURAC |
| PPR3 | AI44 | CIEURAC |
| PPR3 | AI41 | CIEURAC |
| PPR3 | AI67 | CIEURAC |
| PPR3 | AI70 | CIEURAC |
| PPR3 | AI82 | CIEURAC |
| PPR3 | AI103 | CIEURAC |
| PPR3 | AI107 | CIEURAC |
| PPR3 | AI109 | CIEURAC |
| PPR3 | AI114 | CIEURAC |
| PPR3 | AI112 | CIEURAC |
| PPR3 | AI119 | CIEURAC |
| PPR3 | AI177 | CIEURAC |
| PPR3 | AI146 | CIEURAC |
| PPR3 | AI150 | CIEURAC |
| PPR3 | AI244 | CIEURAC |
| PPR3 | AI178 | CIEURAC |
| PPR3 | AI151 | CIEURAC |
| PPR3 | AI176 | CIEURAC |
| PPR3 | AI189 | CIEURAC |
| PPR3 | AI182 | CIEURAC |
| PPR3 | AI183 | CIEURAC |
| PPR3 | AI197 | CIEURAC |
| PPR3 | AI204 | CIEURAC |
| PPR3 | AI193 | CIEURAC |
| PPR3 | AI198 | CIEURAC |
| PPR3 | AI201 | CIEURAC |
| PPR3 | AI227 | CIEURAC |
| PPR3 | AI248 | CIEURAC |
| PPR3 | AI267 | CIEURAC |

| | | |
|------|--------|---------|
| PPR3 | AI311 | CIEURAC |
| PPR3 | AI312 | CIEURAC |
| PPR3 | AI326 | CIEURAC |
| PPR3 | AI352 | CIEURAC |
| PPR3 | AI369 | CIEURAC |
| PPR3 | AK82 | CIEURAC |
| PPR3 | AI370 | CIEURAC |
| PPR3 | AK23 | CIEURAC |
| PPR3 | AK101 | CIEURAC |
| PPR3 | AK104 | CIEURAC |
| PPR3 | AK90 | CIEURAC |
| PPR3 | AK113 | CIEURAC |
| PPR3 | AK114 | CIEURAC |
| PPR3 | AK121 | CIEURAC |
| PPR3 | AK141 | CIEURAC |
| PPR3 | AK139 | CIEURAC |
| PPR3 | AK140 | CIEURAC |
| PPR3 | AK163 | CIEURAC |
| PPR3 | AK175 | CIEURAC |
| PPR3 | AK183 | CIEURAC |
| PPR3 | AK182 | CIEURAC |
| PPR3 | AK225 | CIEURAC |
| PPR3 | AK241 | CIEURAC |
| PPR3 | AK243 | CIEURAC |
| PPR3 | AL22 | CIEURAC |
| PPR3 | AL42 | CIEURAC |
| PPR3 | AL56 | CIEURAC |
| PPR3 | AL163 | CIEURAC |
| PPR3 | AL130 | CIEURAC |
| PPR3 | AL167 | CIEURAC |
| PPR3 | AL180 | CIEURAC |
| PPR3 | AL197 | CIEURAC |
| PPR3 | AL264 | CIEURAC |
| PPR3 | AL263 | CIEURAC |
| PPR3 | AM4 | CIEURAC |
| PPR3 | AL255 | CIEURAC |
| PPR3 | AL259 | CIEURAC |
| PPR3 | AM6 | CIEURAC |
| PPR3 | AM5 | CIEURAC |
| PPR3 | AM91 | CIEURAC |
| PPR3 | AM16 | CIEURAC |
| PPR3 | AM14 | CIEURAC |
| PPR3 | AM38 | CIEURAC |
| PPR3 | AM106 | CIEURAC |
| PPR3 | AM39 | CIEURAC |
| PPR3 | AM72 | CIEURAC |
| PPR3 | AM123 | CIEURAC |
| PPR3 | AM126 | CIEURAC |
| PPR3 | AM104 | CIEURAC |
| PPR3 | AM123 | CIEURAC |
| PPR3 | AM1276 | CIEURAC |
| PPR3 | AM1278 | CIEURAC |
| PPR3 | AM381 | CIEURAC |
| PPR3 | AM365 | CIEURAC |
| PPR3 | AM379 | CIEURAC |
| PPR3 | AN6 | CIEURAC |
| PPR3 | AN7 | CIEURAC |
| PPR3 | AN14 | CIEURAC |
| PPR3 | AO46 | CIEURAC |
| PPR3 | AO1 | CIEURAC |
| PPR3 | AO37 | CIEURAC |
| PPR3 | AO38 | CIEURAC |
| PPR3 | AO49 | CIEURAC |
| PPR3 | AO56 | CIEURAC |
| PPR3 | AO88 | CIEURAC |
| PPR3 | AO84 | CIEURAC |
| PPR3 | AO71 | CIEURAC |
| PPR3 | AO80 | CIEURAC |
| PPR3 | AO129 | CIEURAC |
| PPR3 | AO162 | CIEURAC |
| PPR3 | AO137 | CIEURAC |
| PPR3 | AO161 | CIEURAC |
| PPR3 | AO140 | CIEURAC |
| PPR3 | AP13 | CIEURAC |
| PPR3 | AP54 | CIEURAC |
| PPR3 | AO183 | CIEURAC |
| PPR3 | AO167 | CIEURAC |

| | | |
|------|-------|---------|
| PPR3 | AP180 | CIEURAC |
| PPR3 | AP182 | CIEURAC |
| PPR3 | AO173 | CIEURAC |
| PPR3 | AP186 | CIEURAC |
| PPR3 | AP5 | CIEURAC |
| PPR3 | AP58 | CIEURAC |
| PPR3 | AP175 | CIEURAC |
| PPR3 | AP18 | CIEURAC |
| PPR3 | AP146 | CIEURAC |
| PPR3 | AP56 | CIEURAC |
| PPR3 | AP98 | CIEURAC |
| PPR3 | AP59 | CIEURAC |
| PPR3 | AP60 | CIEURAC |
| PPR3 | AP73 | CIEURAC |
| PPR3 | AP56 | CIEURAC |
| PPR3 | AP72 | CIEURAC |
| PPR3 | AP78 | CIEURAC |
| PPR3 | AP101 | CIEURAC |
| PPR3 | AP144 | CIEURAC |
| PPR3 | AP90 | CIEURAC |
| PPR3 | AP239 | CIEURAC |
| PPR3 | AP94 | CIEURAC |
| PPR3 | AP97 | CIEURAC |
| PPR3 | AP279 | CIEURAC |
| PPR3 | AP145 | CIEURAC |
| PPR3 | AP110 | CIEURAC |
| PPR3 | AP174 | CIEURAC |
| PPR3 | AP143 | CIEURAC |
| PPR3 | AP148 | CIEURAC |
| PPR3 | AP164 | CIEURAC |
| PPR3 | AP189 | CIEURAC |
| PPR3 | AP200 | CIEURAC |
| PPR3 | AP193 | CIEURAC |
| PPR3 | AP207 | CIEURAC |
| PPR3 | AP199 | CIEURAC |
| PPR3 | AP234 | CIEURAC |
| PPR3 | AP206 | CIEURAC |
| PPR3 | AP241 | CIEURAC |
| PPR3 | AP242 | CIEURAC |
| PPR3 | AP251 | CIEURAC |
| PPR3 | AP250 | CIEURAC |
| PPR3 | AP267 | CIEURAC |
| PPR3 | AP261 | CIEURAC |
| PPR3 | AP271 | CIEURAC |
| PPR3 | AP274 | CIEURAC |
| PPR3 | AP273 | CIEURAC |
| PPR3 | AP293 | CIEURAC |
| PPR3 | AP276 | CIEURAC |
| PPR3 | AP277 | CIEURAC |
| PPR3 | AP281 | CIEURAC |
| PPR3 | AP304 | CIEURAC |
| PPR3 | AP309 | CIEURAC |
| PPR3 | AP314 | CIEURAC |
| PPR3 | AC338 | CIEURAC |
| PPR3 | AC184 | CIEURAC |
| PPR3 | AC352 | CIEURAC |
| PPR3 | AL96 | CIEURAC |
| PPR3 | AH90 | CIEURAC |
| PPR3 | AH15 | CIEURAC |
| PPR3 | AL78 | CIEURAC |
| PPR3 | AH135 | CIEURAC |
| PPR3 | AI288 | CIEURAC |
| PPR3 | AH128 | CIEURAC |
| PPR3 | AH449 | CIEURAC |
| PPR3 | AH422 | CIEURAC |
| PPR3 | AI5 | CIEURAC |
| PPR3 | AI134 | CIEURAC |
| PPR3 | AL69 | CIEURAC |
| PPR3 | AI347 | CIEURAC |
| PPR3 | AM110 | CIEURAC |
| PPR3 | AM398 | CIEURAC |
| PPR3 | AP178 | CIEURAC |
| PPR3 | AP100 | CIEURAC |
| PPR3 | AD72 | CIEURAC |
| PPR3 | AC281 | CIEURAC |
| PPR3 | AC238 | CIEURAC |
| PPR3 | AC58 | CIEURAC |

| | | |
|------|-------|---------|
| PPR3 | AP123 | CIEURAC |
| PPR3 | AO174 | CIEURAC |
| PPR3 | AH94 | CIEURAC |
| PPR3 | AH129 | CIEURAC |
| PPR3 | AO177 | CIEURAC |
| PPR3 | AP92 | CIEURAC |
| PPR3 | AI4 | CIEURAC |
| PPR3 | AL9 | CIEURAC |
| PPR3 | AL39 | CIEURAC |
| PPR3 | AM396 | CIEURAC |
| PPR3 | AH99 | CIEURAC |
| PPR3 | AC260 | CIEURAC |
| PPR3 | AH92 | CIEURAC |
| PPR3 | AK20 | CIEURAC |
| PPR3 | AL175 | CIEURAC |
| PPR3 | AH392 | CIEURAC |
| PPR3 | AH340 | CIEURAC |
| PPR3 | AI297 | CIEURAC |
| PPR3 | AI122 | CIEURAC |
| PPR3 | AI286 | CIEURAC |
| PPR3 | AI335 | CIEURAC |
| PPR3 | AP88 | CIEURAC |
| PPR3 | AO89 | CIEURAC |
| PPR3 | AH221 | CIEURAC |
| PPR3 | AI285 | CIEURAC |
| PPR3 | AB272 | CIEURAC |
| PPR3 | AC149 | CIEURAC |
| PPR3 | AC243 | CIEURAC |
| PPR3 | AH133 | CIEURAC |
| PPR3 | AH114 | CIEURAC |
| PPR3 | AP99 | CIEURAC |
| PPR3 | AH304 | CIEURAC |
| PPR3 | AI17 | CIEURAC |
| PPR3 | AH451 | CIEURAC |
| PPR3 | AH548 | CIEURAC |
| PPR3 | AH636 | CIEURAC |
| PPR3 | AI27 | CIEURAC |
| PPR3 | AI133 | CIEURAC |
| PPR3 | AL77 | CIEURAC |
| PPR3 | AI329 | CIEURAC |
| PPR3 | A8258 | CIEURAC |
| PPR3 | AH225 | CIEURAC |
| PPR3 | AD275 | CIEURAC |
| PPR3 | AD160 | CIEURAC |
| PPR3 | AE83 | CIEURAC |
| PPR3 | AH486 | CIEURAC |
| PPR3 | AI130 | CIEURAC |
| PPR3 | AH95 | CIEURAC |
| PPR3 | AH602 | CIEURAC |
| PPR3 | AH317 | CIEURAC |
| PPR3 | AI57 | CIEURAC |
| PPR3 | AI336 | CIEURAC |
| PPR3 | AP247 | CIEURAC |
| PPR3 | AP14 | CIEURAC |
| PPR3 | AK28 | CIEURAC |
| PPR3 | AL144 | CIEURAC |
| PPR3 | AL83 | CIEURAC |
| PPR3 | AC168 | CIEURAC |
| PPR3 | A8296 | CIEURAC |
| PPR3 | A8367 | CIEURAC |
| PPR3 | AC239 | CIEURAC |
| PPR3 | AC277 | CIEURAC |
| PPR3 | AE183 | CIEURAC |
| PPR3 | AE151 | CIEURAC |
| PPR3 | AH685 | CIEURAC |
| PPR3 | AI128 | CIEURAC |
| PPR3 | AH376 | CIEURAC |
| PPR3 | AH227 | CIEURAC |
| PPR3 | AH345 | CIEURAC |
| PPR3 | AL49 | CIEURAC |
| PPR3 | AL168 | CIEURAC |
| PPR3 | AP15 | CIEURAC |
| PPR3 | AO77 | CIEURAC |
| PPR3 | AP179 | CIEURAC |
| PPR3 | AD338 | CIEURAC |
| PPR3 | AC191 | CIEURAC |
| PPR3 | AB283 | CIEURAC |

| | | |
|------|-------|---------|
| PPR3 | AB322 | CIEURAC |
| PPR3 | AB51 | CIEURAC |
| PPR3 | AC307 | CIEURAC |
| PPR3 | AD256 | CIEURAC |
| PPR3 | AE204 | CIEURAC |
| PPR3 | AE214 | CIEURAC |
| PPR3 | AH452 | CIEURAC |
| PPR3 | AH222 | CIEURAC |
| PPR3 | AH416 | CIEURAC |
| PPR3 | AH339 | CIEURAC |
| PPR3 | AH321 | CIEURAC |
| PPR3 | AH628 | CIEURAC |
| PPR3 | AI9 | CIEURAC |
| PPR3 | AL148 | CIEURAC |
| PPR3 | AI364 | CIEURAC |
| PPR3 | AL176 | CIEURAC |
| PPR3 | AM89 | CIEURAC |
| PPR3 | AM359 | CIEURAC |
| PPR3 | AM371 | CIEURAC |
| PPR3 | AO151 | CIEURAC |
| PPR3 | AE126 | CIEURAC |
| PPR3 | AI123 | CIEURAC |
| PPR3 | AD105 | CIEURAC |
| PPR3 | AC346 | CIEURAC |
| PPR3 | AC332 | CIEURAC |
| PPR3 | AE106 | CIEURAC |
| PPR3 | AD367 | CIEURAC |
| PPR3 | AH111 | CIEURAC |
| PPR3 | AH290 | CIEURAC |
| PPR3 | AL234 | CIEURAC |
| PPR3 | AH437 | CIEURAC |
| PPR3 | AI3 | CIEURAC |
| PPR3 | AH687 | CIEURAC |
| PPR3 | AI5 | CIEURAC |
| PPR3 | AK51 | CIEURAC |
| PPR3 | AL173 | CIEURAC |
| PPR3 | AM73 | CIEURAC |
| PPR3 | AP103 | CIEURAC |
| PPR3 | AP168 | CIEURAC |
| PPR3 | AD340 | CIEURAC |
| PPR3 | AD95 | CIEURAC |
| PPR3 | AH85 | CIEURAC |
| PPR3 | AH131 | CIEURAC |
| PPR3 | AH483 | CIEURAC |
| PPR3 | AH453 | CIEURAC |
| PPR3 | AH337 | CIEURAC |
| PPR3 | AH468 | CIEURAC |
| PPR3 | AH653 | CIEURAC |
| PPR3 | AI361 | CIEURAC |
| PPR3 | AL187 | CIEURAC |
| PPR3 | AN13 | CIEURAC |
| PPR3 | AM61 | CIEURAC |
| PPR3 | AP17 | CIEURAC |
| PPR3 | AB262 | CIEURAC |
| PPR3 | AP181 | CIEURAC |
| PPR3 | AB226 | CIEURAC |
| PPR3 | AB94 | CIEURAC |
| PPR3 | A8252 | CIEURAC |
| PPR3 | AC280 | CIEURAC |
| PPR3 | AD404 | CIEURAC |
| PPR3 | AM174 | CIEURAC |
| PPR3 | AD276 | CIEURAC |
| PPR3 | AH366 | CIEURAC |
| PPR3 | AH338 | CIEURAC |
| PPR3 | AH55 | CIEURAC |
| PPR3 | AH83 | CIEURAC |
| PPR3 | AH318 | CIEURAC |
| PPR3 | AO187 | CIEURAC |
| PPR3 | AI344 | CIEURAC |
| PPR3 | AK21 | CIEURAC |
| PPR3 | AM49 | CIEURAC |
| PPR3 | AK26 | CIEURAC |
| PPR3 | AO169 | CIEURAC |
| PPR3 | AP91 | CIEURAC |
| PPR3 | AC240 | CIEURAC |
| PPR3 | AD312 | CIEURAC |
| PPR3 | AB87 | CIEURAC |

| | | |
|------|-------|---------|
| PPR3 | AB259 | CIEURAC |
| PPR3 | AC43 | CIEURAC |
| PPR3 | AC73 | CIEURAC |
| PPR3 | AD408 | CIEURAC |
| PPR3 | AE176 | CIEURAC |
| PPR3 | AH454 | CIEURAC |
| PPR3 | AH423 | CIEURAC |
| PPR3 | AH234 | CIEURAC |
| PPR3 | AH316 | CIEURAC |
| PPR3 | AH264 | CIEURAC |
| PPR3 | AI2 | CIEURAC |
| PPR3 | A159 | CIEURAC |
| PPR3 | A149 | CIEURAC |
| PPR3 | AO35 | CIEURAC |
| PPR3 | AI349 | CIEURAC |
| PPR3 | AK24 | CIEURAC |
| PPR3 | AK52 | CIEURAC |
| PPR3 | AL48 | CIEURAC |
| PPR3 | AC118 | CIEURAC |
| PPR3 | AE31 | CIEURAC |
| PPR3 | AB270 | CIEURAC |
| PPR3 | AE30 | CIEURAC |
| PPR3 | AD410 | CIEURAC |
| PPR3 | AD246 | CIEURAC |
| PPR3 | AE7 | CIEURAC |
| PPR3 | AH136 | CIEURAC |
| PPR3 | AH140 | CIEURAC |
| PPR3 | AH334 | CIEURAC |
| PPR3 | A156 | CIEURAC |
| PPR3 | AK198 | CIEURAC |
| PPR3 | AI152 | CIEURAC |
| PPR3 | AK22 | CIEURAC |
| PPR3 | AO119 | CIEURAC |
| PPR3 | AM48 | CIEURAC |
| PPR3 | AM145 | CIEURAC |
| PPR3 | AP295 | CIEURAC |
| PPR3 | AC4 | CIEURAC |
| PPR3 | AK208 | CIEURAC |
| PPR3 | AC265 | CIEURAC |
| PPR3 | AC242 | CIEURAC |
| PPR3 | AD389 | CIEURAC |
| PPR3 | AH463 | CIEURAC |
| PPR3 | AD220 | CIEURAC |
| PPR3 | AE128 | CIEURAC |
| PPR3 | AH298 | CIEURAC |
| PPR3 | AH250 | CIEURAC |
| PPR3 | AH575 | CIEURAC |
| PPR3 | AM63 | CIEURAC |
| PPR3 | AI190 | CIEURAC |
| PPR3 | AI340 | CIEURAC |
| PPR3 | AK53 | CIEURAC |
| PPR3 | AP11 | CIEURAC |
| PPR3 | AP102 | CIEURAC |
| PPR3 | AB4 | CIEURAC |
| PPR3 | AP248 | CIEURAC |
| PPR3 | AL276 | CIEURAC |
| PPR3 | AH97 | CIEURAC |
| PPR3 | AL38 | CIEURAC |
| PPR3 | AC57 | CIEURAC |
| PPR3 | AC261 | CIEURAC |
| PPR3 | AE127 | CIEURAC |
| PPR3 | AH357 | CIEURAC |
| PPR3 | AH874 | CIEURAC |
| PPR3 | A189 | CIEURAC |
| PPR3 | AI337 | CIEURAC |
| PPR3 | AM105 | CIEURAC |
| PPR3 | AM347 | CIEURAC |
| PPR3 | AO168 | CIEURAC |
| PPR3 | AP90 | CIEURAC |
| PPR3 | AB277 | CIEURAC |
| PPR3 | AB93 | CIEURAC |
| PPR3 | AB271 | CIEURAC |
| PPR3 | AE191 | CIEURAC |
| PPR3 | AC278 | CIEURAC |
| PPR3 | AH235 | CIEURAC |
| PPR3 | AH475 | CIEURAC |
| PPR3 | AH259 | CIEURAC |

| | | |
|------|-------|---------|
| PPR3 | AH418 | CIEURAC |
| PPR3 | AH285 | CIEURAC |
| PPR3 | AL174 | CIEURAC |
| PPR3 | AN44 | CIEURAC |
| PPR3 | AK18 | CIEURAC |
| PPR3 | AL233 | CIEURAC |
| PPR3 | AO120 | CIEURAC |
| PPR3 | AM341 | CIEURAC |
| PPR3 | AP52 | CIEURAC |
| PPR3 | AB267 | CIEURAC |
| PPR3 | AB249 | CIEURAC |
| PPR3 | AC185 | CIEURAC |
| PPR3 | AE2 | CIEURAC |
| PPR3 | AD405 | CIEURAC |
| PPR3 | AD479 | CIEURAC |
| PPR3 | AI334 | CIEURAC |
| PPR3 | AH95 | CIEURAC |
| PPR3 | A118 | CIEURAC |
| PPR3 | AK207 | CIEURAC |
| PPR3 | AI161 | CIEURAC |
| PPR3 | AH331 | CIEURAC |
| PPR3 | AI366 | CIEURAC |
| PPR3 | AL70 | CIEURAC |
| PPR3 | AM30 | CIEURAC |
| PPR3 | AO3 | CIEURAC |
| PPR3 | AO186 | CIEURAC |
| PPR3 | AN12 | CIEURAC |
| PPR3 | AH144 | CIEURAC |
| PPR3 | AI254 | CIEURAC |
| PPR3 | AB275 | CIEURAC |
| PPR3 | AB273 | CIEURAC |
| PPR3 | AP204 | CIEURAC |
| PPR3 | AB297 | CIEURAC |
| PPR3 | AB203 | CIEURAC |
| PPR3 | AM44 | CIEURAC |
| PPR3 | AP26 | CIEURAC |
| PPR3 | AB25 | CIEURAC |
| PPR3 | AB20 | CIEURAC |
| PPR3 | AB37 | CIEURAC |
| PPR3 | AD49 | CIEURAC |
| PPR3 | AD182 | CIEURAC |
| PPR3 | AE19 | CIEURAC |
| PPR3 | AB80 | CIEURAC |
| PPR3 | AE287 | CIEURAC |
| PPR3 | AI106 | CIEURAC |
| PPR3 | AM10 | CIEURAC |
| PPR3 | AK253 | CIEURAC |
| PPR3 | AI186 | CIEURAC |
| PPR3 | AE77 | CIEURAC |
| PPR3 | AD1 | CIEURAC |
| PPR3 | AB333 | CIEURAC |
| PPR3 | AH694 | CIEURAC |
| PPR3 | AK132 | CIEURAC |
| PPR3 | AH6 | CIEURAC |
| PPR3 | AM108 | CIEURAC |
| PPR3 | AD125 | CIEURAC |
| PPR3 | AC173 | CIEURAC |
| PPR3 | AB118 | CIEURAC |
| PPR3 | AB70 | CIEURAC |
| PPR3 | AB110 | CIEURAC |
| PPR3 | AC407 | CIEURAC |
| PPR3 | AB35 | CIEURAC |
| PPR3 | AC379 | CIEURAC |
| PPR3 | AC402 | CIEURAC |
| PPR3 | AB40 | CIEURAC |
| PPR3 | AB14 | CIEURAC |
| PPR3 | AB77 | CIEURAC |
| PPR3 | AB17 | CIEURAC |
| PPR3 | AB71 | CIEURAC |
| PPR3 | AB39 | CIEURAC |
| PPR3 | AB72 | CIEURAC |
| PPR3 | AB69 | CIEURAC |
| PPR3 | AB90 | CIEURAC |
| PPR3 | AB109 | CIEURAC |
| PPR3 | AB111 | CIEURAC |
| PPR3 | AC380 | CIEURAC |
| PPR3 | AC392 | CIEURAC |

| | | |
|------|-------|---------|
| PPR3 | AC171 | CIEURAC |
| PPR3 | AB151 | CIEURAC |
| PPR3 | AC363 | CIEURAC |
| PPR3 | AC61 | CIEURAC |
| PPR3 | AC393 | CIEURAC |
| PPR3 | AC103 | CIEURAC |
| PPR3 | AB239 | CIEURAC |
| PPR3 | AB294 | CIEURAC |
| PPR3 | AB238 | CIEURAC |
| PPR3 | AC105 | CIEURAC |
| PPR3 | AC220 | CIEURAC |
| PPR3 | AB303 | CIEURAC |
| PPR3 | AC117 | CIEURAC |
| PPR3 | AB354 | CIEURAC |
| PPR3 | AB358 | CIEURAC |
| PPR3 | ACS | CIEURAC |
| PPR3 | AC406 | CIEURAC |
| PPR3 | AC366 | CIEURAC |
| PPR3 | AC369 | CIEURAC |
| PPR3 | AC31 | CIEURAC |
| PPR3 | AC106 | CIEURAC |
| PPR3 | AC371 | CIEURAC |
| PPR3 | AC198 | CIEURAC |
| PPR3 | AC364 | CIEURAC |
| PPR3 | AC405 | CIEURAC |
| PPR3 | AC354 | CIEURAC |
| PPR3 | AC320 | CIEURAC |
| PPR3 | AC356 | CIEURAC |
| PPR3 | AC370 | CIEURAC |
| PPR3 | AC397 | CIEURAC |
| PPR3 | AC362 | CIEURAC |
| PPR3 | AD145 | CIEURAC |
| PPR3 | AD76 | CIEURAC |
| PPR3 | AD150 | CIEURAC |
| PPR3 | AD371 | CIEURAC |
| PPR3 | AD359 | CIEURAC |
| PPR3 | AD267 | CIEURAC |
| PPR3 | AD358 | CIEURAC |
| PPR3 | AD272 | CIEURAC |
| PPR3 | AD302 | CIEURAC |
| PPR3 | AD384 | CIEURAC |
| PPR3 | AD424 | CIEURAC |
| PPR3 | AB57 | CIEURAC |
| PPR3 | AB78 | CIEURAC |
| PPR3 | AC388 | CIEURAC |
| PPR3 | AC390 | CIEURAC |
| PPR3 | AB32 | CIEURAC |
| PPR3 | AB26 | CIEURAC |
| PPR3 | AB15 | CIEURAC |
| PPR3 | AB58 | CIEURAC |
| PPR3 | AB75 | CIEURAC |
| PPR3 | AC52 | CIEURAC |
| PPR3 | AC195 | CIEURAC |
| PPR3 | AC219 | CIEURAC |
| PPR3 | AB247 | CIEURAC |
| PPR3 | AB150 | CIEURAC |
| PPR3 | AB173 | CIEURAC |
| PPR3 | AB336 | CIEURAC |
| PPR3 | AB349 | CIEURAC |
| PPR3 | AC378 | CIEURAC |
| PPR3 | AB355 | CIEURAC |
| PPR3 | AB326 | CIEURAC |
| PPR3 | AC17 | CIEURAC |
| PPR3 | AC46 | CIEURAC |
| PPR3 | AC132 | CIEURAC |
| PPR3 | AC377 | CIEURAC |
| PPR3 | AC218 | CIEURAC |
| PPR3 | AC257 | CIEURAC |
| PPR3 | AC276 | CIEURAC |
| PPR3 | AC365 | CIEURAC |
| PPR3 | AC367 | CIEURAC |
| PPR3 | AC404 | CIEURAC |
| PPR3 | AD178 | CIEURAC |
| PPR3 | AD186 | CIEURAC |
| PPR3 | AD386 | CIEURAC |
| PPR3 | AD360 | CIEURAC |
| PPR3 | AD285 | CIEURAC |

| | | |
|------|-------|---------|
| PPR3 | AD349 | CIEURAC |
| PPR3 | AD271 | CIEURAC |
| PPR3 | AD352 | CIEURAC |
| PPR3 | AO48 | CIEURAC |
| PPR3 | AB170 | CIEURAC |
| PPR3 | AE275 | CIEURAC |
| PPR3 | A197 | CIEURAC |
| PPR3 | AD12 | CIEURAC |
| PPR3 | AO8 | CIEURAC |
| PPR3 | AD2 | CIEURAC |
| PPR3 | AC403 | CIEURAC |
| PPR3 | AB120 | CIEURAC |
| PPR3 | AB112 | CIEURAC |
| PPR3 | AB106 | CIEURAC |
| PPR3 | AB103 | CIEURAC |
| PPR3 | AB60 | CIEURAC |
| PPR3 | AB18 | CIEURAC |
| PPR3 | AB50 | CIEURAC |
| PPR3 | AB51 | CIEURAC |
| PPR3 | AB42 | CIEURAC |
| PPR3 | A09 | CIEURAC |
| PPR3 | AB98 | CIEURAC |
| PPR3 | AB125 | CIEURAC |
| PPR3 | AC374 | CIEURAC |
| PPR3 | AB153 | CIEURAC |
| PPR3 | AC383 | CIEURAC |
| PPR3 | AC221 | CIEURAC |
| PPR3 | AC210 | CIEURAC |
| PPR3 | AC204 | CIEURAC |
| PPR3 | AC126 | CIEURAC |
| PPR3 | AC63 | CIEURAC |
| PPR3 | AB358 | CIEURAC |
| PPR3 | AC28 | CIEURAC |
| PPR3 | AC139 | CIEURAC |
| PPR3 | AC223 | CIEURAC |
| PPR3 | AC343 | CIEURAC |
| PPR3 | AC384 | CIEURAC |
| PPR3 | AC250 | CIEURAC |
| PPR3 | AC249 | CIEURAC |
| PPR3 | AC304 | CIEURAC |
| PPR3 | AC385 | CIEURAC |
| PPR3 | AC322 | CIEURAC |
| PPR3 | AD171 | CIEURAC |
| PPR3 | AD198 | CIEURAC |
| PPR3 | AD238 | CIEURAC |
| PPR3 | AD273 | CIEURAC |
| PPR3 | AD391 | CIEURAC |
| PPR3 | AD393 | CIEURAC |
| PPR3 | AD364 | CIEURAC |
| PPR3 | AB34 | CIEURAC |
| PPR3 | AB49 | CIEURAC |
| PPR3 | AB56 | CIEURAC |
| PPR3 | AB66 | CIEURAC |
| PPR3 | AB99 | CIEURAC |
| PPR3 | AB126 | CIEURAC |
| PPR3 | AB128 | CIEURAC |
| PPR3 | AB129 | CIEURAC |
| PPR3 | AB114 | CIEURAC |
| PPR3 | AB123 | CIEURAC |
| PPR3 | AB130 | CIEURAC |
| PPR3 | AB127 | CIEURAC |
| PPR3 | AB138 | CIEURAC |
| PPR3 | AB329 | CIEURAC |
| PPR3 | AB148 | CIEURAC |
| PPR3 | AB341 | CIEURAC |
| PPR3 | AB233 | CIEURAC |
| PPR3 | AB229 | CIEURAC |
| PPR3 | AB250 | CIEURAC |
| PPR3 | AB290 | CIEURAC |
| PPR3 | AB225 | CIEURAC |
| PPR3 | AB289 | CIEURAC |
| PPR3 | AB305 | CIEURAC |
| PPR3 | AB320 | CIEURAC |
| PPR3 | AB317 | CIEURAC |
| PPR3 | AB343 | CIEURAC |
| PPR3 | AB362 | CIEURAC |
| PPR3 | AC358 | CIEURAC |

| | | |
|------|-------|---------|
| PPR3 | AB375 | CIEURAC |
| PPR3 | AC53 | CIEURAC |
| PPR3 | AC30 | CIEURAC |
| PPR3 | AC361 | CIEURAC |
| PPR3 | AC138 | CIEURAC |
| PPR3 | AC360 | CIEURAC |
| PPR3 | AC166 | CIEURAC |
| PPR3 | AC372 | CIEURAC |
| PPR3 | AC285 | CIEURAC |
| PPR3 | AC208 | CIEURAC |
| PPR3 | AC211 | CIEURAC |
| PPR3 | AC357 | CIEURAC |
| PPR3 | AC258 | CIEURAC |
| PPR3 | AC244 | CIEURAC |
| PPR3 | AC327 | CIEURAC |
| PPR3 | AC252 | CIEURAC |
| PPR3 | AC359 | CIEURAC |
| PPR3 | AC309 | CIEURAC |
| PPR3 | AC321 | CIEURAC |
| PPR3 | AC284 | CIEURAC |
| PPR3 | AC353 | CIEURAC |
| PPR3 | AC329 | CIEURAC |
| PPR3 | AC331 | CIEURAC |
| PPR3 | AC325 | CIEURAC |
| PPR3 | AC391 | CIEURAC |
| PPR3 | AC381 | CIEURAC |
| PPR3 | AD138 | CIEURAC |
| PPR3 | AC386 | CIEURAC |
| PPR3 | AP259 | CIEURAC |
| PPR3 | AC396 | CIEURAC |
| PPR3 | AC401 | CIEURAC |
| PPR3 | AD315 | CIEURAC |
| PPR3 | AD30 | CIEURAC |
| PPR3 | AD10 | CIEURAC |
| PPR3 | AD18 | CIEURAC |
| PPR3 | AD149 | CIEURAC |
| PPR3 | AD169 | CIEURAC |
| PPR3 | AD356 | CIEURAC |
| PPR3 | AD263 | CIEURAC |
| PPR3 | AD261 | CIEURAC |
| PPR3 | AD250 | CIEURAC |
| PPR3 | AD350 | CIEURAC |
| PPR3 | AD346 | CIEURAC |
| PPR3 | AD427 | CIEURAC |
| PPR3 | AD426 | CIEURAC |
| PPR3 | AD365 | CIEURAC |
| PPR3 | AD423 | CIEURAC |
| PPR3 | AD402 | CIEURAC |
| PPR3 | AD428 | CIEURAC |
| PPR3 | AD429 | CIEURAC |
| PPR3 | AD430 | CIEURAC |
| PPR3 | AD431 | CIEURAC |
| PPR3 | AD432 | CIEURAC |
| PPR3 | AD435 | CIEURAC |
| PPR3 | AD436 | CIEURAC |
| PPR3 | AD438 | CIEURAC |
| PPR3 | AD439 | CIEURAC |
| PPR3 | AD440 | CIEURAC |
| PPR3 | AD441 | CIEURAC |
| PPR3 | AD442 | CIEURAC |
| PPR3 | AD444 | CIEURAC |
| PPR3 | AD448 | CIEURAC |
| PPR3 | AD449 | CIEURAC |
| PPR3 | AD450 | CIEURAC |
| PPR3 | AD451 | CIEURAC |
| PPR3 | AD452 | CIEURAC |
| PPR3 | AD453 | CIEURAC |
| PPR3 | AD454 | CIEURAC |
| PPR3 | AD456 | CIEURAC |
| PPR3 | AD459 | CIEURAC |
| PPR3 | AD460 | CIEURAC |
| PPR3 | AD461 | CIEURAC |
| PPR3 | AD464 | CIEURAC |
| PPR3 | AD465 | CIEURAC |
| PPR3 | AD466 | CIEURAC |
| PPR3 | AD467 | CIEURAC |
| PPR3 | AD469 | CIEURAC |

| | | |
|------|-------|---------|
| PPR3 | AD470 | CIEURAC |
| PPR3 | AD472 | CIEURAC |
| PPR3 | AD475 | CIEURAC |
| PPR3 | AD476 | CIEURAC |
| PPR3 | AD478 | CIEURAC |
| PPR3 | AE4 | CIEURAC |
| PPR3 | AE10 | CIEURAC |
| PPR3 | AE12 | CIEURAC |
| PPR3 | AE18 | CIEURAC |
| PPR3 | AE25 | CIEURAC |
| PPR3 | AE26 | CIEURAC |
| PPR3 | AE33 | CIEURAC |
| PPR3 | AE115 | CIEURAC |
| PPR3 | AE122 | CIEURAC |
| PPR3 | AE154 | CIEURAC |
| PPR3 | AE218 | CIEURAC |
| PPR3 | AE224 | CIEURAC |
| PPR3 | AE229 | CIEURAC |
| PPR3 | AE240 | CIEURAC |
| PPR3 | AE244 | CIEURAC |
| PPR3 | AE245 | CIEURAC |
| PPR3 | AE258 | CIEURAC |
| PPR3 | AE281 | CIEURAC |
| PPR3 | AE283 | CIEURAC |
| PPR3 | AH24 | CIEURAC |
| PPR3 | AH25 | CIEURAC |
| PPR3 | AH42 | CIEURAC |
| PPR3 | AH45 | CIEURAC |
| PPR3 | AH47 | CIEURAC |
| PPR3 | AH49 | CIEURAC |
| PPR3 | AH51 | CIEURAC |
| PPR3 | AH52 | CIEURAC |
| PPR3 | AH65 | CIEURAC |
| PPR3 | AH82 | CIEURAC |
| PPR3 | AH103 | CIEURAC |
| PPR3 | AH105 | CIEURAC |
| PPR3 | AH106 | CIEURAC |
| PPR3 | AH107 | CIEURAC |
| PPR3 | AH143 | CIEURAC |
| PPR3 | AH146 | CIEURAC |
| PPR3 | AH152 | CIEURAC |
| PPR3 | AH153 | CIEURAC |
| PPR3 | AH154 | CIEURAC |
| PPR3 | AH172 | CIEURAC |
| PPR3 | AH180 | CIEURAC |
| PPR3 | AH181 | CIEURAC |
| PPR3 | AH189 | CIEURAC |
| PPR3 | AH190 | CIEURAC |
| PPR3 | AH194 | CIEURAC |
| PPR3 | AH199 | CIEURAC |
| PPR3 | AH201 | CIEURAC |
| PPR3 | AH217 | CIEURAC |
| PPR3 | AH229 | CIEURAC |
| PPR3 | AH252 | CIEURAC |
| PPR3 | AH294 | CIEURAC |
| PPR3 | AH306 | CIEURAC |
| PPR3 | AH307 | CIEURAC |
| PPR3 | AH319 | CIEURAC |
| PPR3 | AH325 | CIEURAC |
| PPR3 | AH343 | CIEURAC |
| PPR3 | AH349 | CIEURAC |
| PPR3 | AH400 | CIEURAC |
| PPR3 | AH419 | CIEURAC |
| PPR3 | AH434 | CIEURAC |
| PPR3 | AH439 | CIEURAC |
| PPR3 | AH442 | CIEURAC |
| PPR3 | AH448 | CIEURAC |
| PPR3 | AH462 | CIEURAC |
| PPR3 | AH465 | CIEURAC |
| PPR3 | AH494 | CIEURAC |
| PPR3 | AH490 | CIEURAC |
| PPR3 | AH498 | CIEURAC |
| PPR3 | AH501 | CIEURAC |
| PPR3 | AH503 | CIEURAC |
| PPR3 | AH502 | CIEURAC |
| PPR3 | AH504 | CIEURAC |
| PPR3 | AH510 | CIEURAC |

| | | |
|------|-------|---------|
| PPR3 | AH517 | CIEURAC |
| PPR3 | AH522 | CIEURAC |
| PPR3 | AH533 | CIEURAC |
| PPR3 | AH537 | CIEURAC |
| PPR3 | AH543 | CIEURAC |
| PPR3 | AH545 | CIEURAC |
| PPR3 | AH552 | CIEURAC |
| PPR3 | AH555 | CIEURAC |
| PPR3 | AH558 | CIEURAC |
| PPR3 | AH562 | CIEURAC |
| PPR3 | AH564 | CIEURAC |
| PPR3 | AH567 | CIEURAC |
| PPR3 | AH569 | CIEURAC |
| PPR3 | AH576 | CIEURAC |
| PPR3 | AH579 | CIEURAC |
| PPR3 | AH584 | CIEURAC |
| PPR3 | AH587 | CIEURAC |
| PPR3 | AH590 | CIEURAC |
| PPR3 | AH595 | CIEURAC |
| PPR3 | AH599 | CIEURAC |
| PPR3 | AH604 | CIEURAC |
| PPR3 | AH606 | CIEURAC |
| PPR3 | AH610 | CIEURAC |
| PPR3 | AH620 | CIEURAC |
| PPR3 | AH623 | CIEURAC |
| PPR3 | AH626 | CIEURAC |
| PPR3 | AH632 | CIEURAC |
| PPR3 | AH642 | CIEURAC |
| PPR3 | AH650 | CIEURAC |
| PPR3 | AH651 | CIEURAC |
| PPR3 | AH652 | CIEURAC |
| PPR3 | AH654 | CIEURAC |
| PPR3 | AH664 | CIEURAC |
| PPR3 | AH669 | CIEURAC |
| PPR3 | AH674 | CIEURAC |
| PPR3 | AH676 | CIEURAC |
| PPR3 | AH684 | CIEURAC |
| PPR3 | AH686 | CIEURAC |
| PPR3 | AH693 | CIEURAC |
| PPR3 | AH697 | CIEURAC |
| PPR3 | AH705 | CIEURAC |
| PPR3 | AH707 | CIEURAC |
| PPR3 | AH708 | CIEURAC |
| PPR3 | AH710 | CIEURAC |
| PPR3 | AH712 | CIEURAC |
| PPR3 | AH713 | CIEURAC |
| PPR3 | AH714 | CIEURAC |
| PPR3 | AH715 | CIEURAC |
| PPR3 | AH716 | CIEURAC |
| PPR3 | AH717 | CIEURAC |
| PPR3 | AH718 | CIEURAC |
| PPR3 | AH720 | CIEURAC |
| PPR3 | AH721 | CIEURAC |
| PPR3 | AH725 | CIEURAC |
| PPR3 | AH727 | CIEURAC |
| PPR3 | AH729 | CIEURAC |
| PPR3 | AH731 | CIEURAC |
| PPR3 | AH735 | CIEURAC |
| PPR3 | AH737 | CIEURAC |
| PPR3 | AH738 | CIEURAC |
| PPR3 | AH740 | CIEURAC |
| PPR3 | AH741 | CIEURAC |
| PPR3 | AH742 | CIEURAC |
| PPR3 | AH743 | CIEURAC |
| PPR3 | AH746 | CIEURAC |
| PPR3 | AH747 | CIEURAC |
| PPR3 | AH748 | CIEURAC |
| PPR3 | AH750 | CIEURAC |
| PPR3 | AH752 | CIEURAC |
| PPR3 | AH753 | CIEURAC |
| PPR3 | AH755 | CIEURAC |
| PPR3 | AH756 | CIEURAC |
| PPR3 | AH757 | CIEURAC |
| PPR3 | AH758 | CIEURAC |
| PPR3 | AH759 | CIEURAC |
| PPR3 | AH761 | CIEURAC |
| PPR3 | AH765 | CIEURAC |

| | | |
|------|-------|---------|
| PPR3 | AH766 | CIEURAC |
| PPR3 | AH767 | CIEURAC |
| PPR3 | AH768 | CIEURAC |
| PPR3 | AH769 | CIEURAC |
| PPR3 | AH771 | CIEURAC |
| PPR3 | AH772 | CIEURAC |
| PPR3 | AH773 | CIEURAC |
| PPR3 | AH777 | CIEURAC |
| PPR3 | AH778 | CIEURAC |
| PPR3 | AH782 | CIEURAC |
| PPR3 | AH784 | CIEURAC |
| PPR3 | AH785 | CIEURAC |
| PPR3 | AH788 | CIEURAC |
| PPR3 | AH789 | CIEURAC |
| PPR3 | AH791 | CIEURAC |
| PPR3 | AH793 | CIEURAC |
| PPR3 | AH794 | CIEURAC |
| PPR3 | AH796 | CIEURAC |
| PPR3 | AH798 | CIEURAC |
| PPR3 | AH801 | CIEURAC |
| PPR3 | AH803 | CIEURAC |
| PPR3 | AH806 | CIEURAC |
| PPR3 | AH808 | CIEURAC |
| PPR3 | AH809 | CIEURAC |
| PPR3 | AH811 | CIEURAC |
| PPR3 | AH812 | CIEURAC |
| PPR3 | AH815 | CIEURAC |
| PPR3 | AH816 | CIEURAC |
| PPR3 | AH818 | CIEURAC |
| PPR3 | AH821 | CIEURAC |
| PPR3 | AH823 | CIEURAC |
| PPR3 | AH825 | CIEURAC |
| PPR3 | AH826 | CIEURAC |
| PPR3 | AH827 | CIEURAC |
| PPR3 | AH828 | CIEURAC |
| PPR3 | AH830 | CIEURAC |
| PPR3 | AH831 | CIEURAC |
| PPR3 | AH833 | CIEURAC |
| PPR3 | AH834 | CIEURAC |
| PPR3 | AH835 | CIEURAC |
| PPR3 | AH837 | CIEURAC |
| PPR3 | AH839 | CIEURAC |
| PPR3 | AH840 | CIEURAC |
| PPR3 | AH841 | CIEURAC |
| PPR3 | AH843 | CIEURAC |
| PPR3 | AH845 | CIEURAC |
| PPR3 | AH847 | CIEURAC |
| PPR3 | AH849 | CIEURAC |
| PPR3 | AH851 | CIEURAC |
| PPR3 | AH853 | CIEURAC |
| PPR3 | AH854 | CIEURAC |
| PPR3 | AH855 | CIEURAC |
| PPR3 | AH856 | CIEURAC |
| PPR3 | AH857 | CIEURAC |
| PPR3 | AH858 | CIEURAC |
| PPR3 | AH859 | CIEURAC |
| PPR3 | AH861 | CIEURAC |
| PPR3 | AH863 | CIEURAC |
| PPR3 | AH864 | CIEURAC |
| PPR3 | AH867 | CIEURAC |
| PPR3 | AH868 | CIEURAC |
| PPR3 | AH870 | CIEURAC |
| PPR3 | AH871 | CIEURAC |
| PPR3 | AH872 | CIEURAC |
| PPR3 | AJ29 | CIEURAC |
| PPR3 | AJ30 | CIEURAC |
| PPR3 | AJ32 | CIEURAC |
| PPR3 | AJ52 | CIEURAC |
| PPR3 | AJ53 | CIEURAC |
| PPR3 | AJ54 | CIEURAC |
| PPR3 | AJ60 | CIEURAC |
| PPR3 | AJ94 | CIEURAC |
| PPR3 | AJ113 | CIEURAC |
| PPR3 | AJ118 | CIEURAC |
| PPR3 | AJ137 | CIEURAC |
| PPR3 | AJ203 | CIEURAC |
| PPR3 | AJ230 | CIEURAC |

| | | |
|------|-------|---------|
| PPR3 | AJ266 | CIEURAC |
| PPR3 | AJ274 | CIEURAC |
| PPR3 | AJ276 | CIEURAC |
| PPR3 | AJ298 | CIEURAC |
| PPR3 | AJ316 | CIEURAC |
| PPR3 | AJ325 | CIEURAC |
| PPR3 | AJ328 | CIEURAC |
| PPR3 | AK1 | CIEURAC |
| PPR3 | AK3 | CIEURAC |
| PPR3 | AK4 | CIEURAC |
| PPR3 | AK5 | CIEURAC |
| PPR3 | AK11 | CIEURAC |
| PPR3 | AK14 | CIEURAC |
| PPR3 | AK31 | CIEURAC |
| PPR3 | AK41 | CIEURAC |
| PPR3 | AK42 | CIEURAC |
| PPR3 | AK53 | CIEURAC |
| PPR3 | AK64 | CIEURAC |
| PPR3 | AK66 | CIEURAC |
| PPR3 | AK84 | CIEURAC |
| PPR3 | AK102 | CIEURAC |
| PPR3 | AK130 | CIEURAC |
| PPR3 | AK195 | CIEURAC |
| PPR3 | AK231 | CIEURAC |
| PPR3 | AK237 | CIEURAC |
| PPR3 | AK249 | CIEURAC |
| PPR3 | AL5 | CIEURAC |
| PPR3 | AL29 | CIEURAC |
| PPR3 | AL33 | CIEURAC |
| PPR3 | AL35 | CIEURAC |
| PPR3 | AL55 | CIEURAC |
| PPR3 | AL57 | CIEURAC |
| PPR3 | AL58 | CIEURAC |
| PPR3 | AL59 | CIEURAC |
| PPR3 | AL71 | CIEURAC |
| PPR3 | AL74 | CIEURAC |
| PPR3 | AL76 | CIEURAC |
| PPR3 | AL86 | CIEURAC |
| PPR3 | AL87 | CIEURAC |
| PPR3 | AL88 | CIEURAC |
| PPR3 | AL90 | CIEURAC |
| PPR3 | AL94 | CIEURAC |
| PPR3 | AL95 | CIEURAC |
| PPR3 | AL101 | CIEURAC |
| PPR3 | AL107 | CIEURAC |
| PPR3 | AL111 | CIEURAC |
| PPR3 | AL112 | CIEURAC |
| PPR3 | AL117 | CIEURAC |
| PPR3 | AL118 | CIEURAC |
| PPR3 | AL119 | CIEURAC |
| PPR3 | AL143 | CIEURAC |
| PPR3 | AL150 | CIEURAC |
| PPR3 | AL191 | CIEURAC |
| PPR3 | AL193 | CIEURAC |
| PPR3 | AL195 | CIEURAC |
| PPR3 | AL200 | CIEURAC |
| PPR3 | AL208 | CIEURAC |
| PPR3 | AL209 | CIEURAC |
| PPR3 | AL228 | CIEURAC |
| PPR3 | AL229 | CIEURAC |
| PPR3 | AL246 | CIEURAC |
| PPR3 | AL249 | CIEURAC |
| PPR3 | AL271 | CIEURAC |
| PPR3 | AL275 | CIEURAC |
| PPR3 | AL278 | CIEURAC |
| PPR3 | AL280 | CIEURAC |
| PPR3 | AL285 | CIEURAC |
| PPR3 | AL286 | CIEURAC |
| PPR3 | AL288 | CIEURAC |
| PPR3 | AL292 | CIEURAC |
| PPR3 | AL294 | CIEURAC |
| PPR3 | AL296 | CIEURAC |
| PPR3 | AL297 | CIEURAC |
| PPR3 | AL299 | CIEURAC |
| PPR3 | AL301 | CIEURAC |
| PPR3 | AL303 | CIEURAC |
| PPR3 | AL304 | CIEURAC |

| | | |
|------|-------|---------|
| PPR3 | AL305 | CIEURAC |
| PPR3 | AL306 | CIEURAC |
| PPR3 | AL309 | CIEURAC |
| PPR3 | AL310 | CIEURAC |
| PPR3 | AL313 | CIEURAC |
| PPR3 | AL314 | CIEURAC |
| PPR3 | AL316 | CIEURAC |
| PPR3 | AL318 | CIEURAC |
| PPR3 | AL319 | CIEURAC |
| PPR3 | AL320 | CIEURAC |
| PPR3 | AL321 | CIEURAC |
| PPR3 | AL322 | CIEURAC |
| PPR3 | AL323 | CIEURAC |
| PPR3 | AL324 | CIEURAC |
| PPR3 | AL325 | CIEURAC |
| PPR3 | AL327 | CIEURAC |
| PPR3 | AL328 | CIEURAC |
| PPR3 | AL331 | CIEURAC |
| PPR3 | AL332 | CIEURAC |
| PPR3 | AL333 | CIEURAC |
| PPR3 | AL334 | CIEURAC |
| PPR3 | AL337 | CIEURAC |
| PPR3 | AL338 | CIEURAC |
| PPR3 | AL339 | CIEURAC |
| PPR3 | AL341 | CIEURAC |
| PPR3 | AL342 | CIEURAC |
| PPR3 | AL343 | CIEURAC |
| PPR3 | AL349 | CIEURAC |
| PPR3 | AL350 | CIEURAC |
| PPR3 | AL352 | CIEURAC |
| PPR3 | AL353 | CIEURAC |
| PPR3 | AL354 | CIEURAC |
| PPR3 | AL355 | CIEURAC |
| PPR3 | AL356 | CIEURAC |
| PPR3 | AL357 | CIEURAC |
| PPR3 | AL359 | CIEURAC |
| PPR3 | AL361 | CIEURAC |
| PPR3 | AM15 | CIEURAC |
| PPR3 | AM19 | CIEURAC |
| PPR3 | AM21 | CIEURAC |
| PPR3 | AM22 | CIEURAC |
| PPR3 | AM23 | CIEURAC |
| PPR3 | AM28 | CIEURAC |
| PPR3 | AM55 | CIEURAC |
| PPR3 | AM56 | CIEURAC |
| PPR3 | AM57 | CIEURAC |
| PPR3 | AM85 | CIEURAC |
| PPR3 | AM95 | CIEURAC |
| PPR3 | AM109 | CIEURAC |
| PPR3 | AM159 | CIEURAC |
| PPR3 | AM169 | CIEURAC |
| PPR3 | AM236 | CIEURAC |
| PPR3 | AM238 | CIEURAC |
| PPR3 | AM243 | CIEURAC |
| PPR3 | AM245 | CIEURAC |
| PPR3 | AM251 | CIEURAC |
| PPR3 | AM257 | CIEURAC |
| PPR3 | AM259 | CIEURAC |
| PPR3 | AM260 | CIEURAC |
| PPR3 | AM262 | CIEURAC |
| PPR3 | AM265 | CIEURAC |
| PPR3 | AM266 | CIEURAC |
| PPR3 | AM270 | CIEURAC |
| PPR3 | AM280 | CIEURAC |
| PPR3 | AM284 | CIEURAC |
| PPR3 | AM286 | CIEURAC |
| PPR3 | AM288 | CIEURAC |
| PPR3 | AM289 | CIEURAC |
| PPR3 | AM290 | CIEURAC |
| PPR3 | AM291 | CIEURAC |
| PPR3 | AM292 | CIEURAC |
| PPR3 | AM293 | CIEURAC |
| PPR3 | AM295 | CIEURAC |
| PPR3 | AM296 | CIEURAC |
| PPR3 | AM302 | CIEURAC |
| PPR3 | AM334 | CIEURAC |
| PPR3 | AM362 | CIEURAC |

| | | |
|------|-------|---------|
| PPR3 | AM367 | CIEURAC |
| PPR3 | AM380 | CIEURAC |
| PPR3 | AM393 | CIEURAC |
| PPR3 | AM399 | CIEURAC |
| PPR3 | AM402 | CIEURAC |
| PPR3 | AM403 | CIEURAC |
| PPR3 | AM459 | CIEURAC |
| PPR3 | AM471 | CIEURAC |
| PPR3 | AM472 | CIEURAC |
| PPR3 | AM474 | CIEURAC |
| PPR3 | AM475 | CIEURAC |
| PPR3 | AM476 | CIEURAC |
| PPR3 | AM479 | CIEURAC |
| PPR3 | AM480 | CIEURAC |
| PPR3 | AM481 | CIEURAC |
| PPR3 | AM483 | CIEURAC |
| PPR3 | AM484 | CIEURAC |
| PPR3 | AM490 | CIEURAC |
| PPR3 | AM492 | CIEURAC |
| PPR3 | AM493 | CIEURAC |
| PPR3 | AM494 | CIEURAC |
| PPR3 | AM495 | CIEURAC |
| PPR3 | AM496 | CIEURAC |
| PPR3 | AM497 | CIEURAC |
| PPR3 | AM498 | CIEURAC |
| PPR3 | AM499 | CIEURAC |
| PPR3 | AM500 | CIEURAC |
| PPR3 | AM501 | CIEURAC |
| PPR3 | AM502 | CIEURAC |
| PPR3 | AM503 | CIEURAC |
| PPR3 | AM504 | CIEURAC |
| PPR3 | AM505 | CIEURAC |
| PPR3 | AM506 | CIEURAC |
| PPR3 | AM511 | CIEURAC |
| PPR3 | AM512 | CIEURAC |
| PPR3 | AM513 | CIEURAC |
| PPR3 | AM514 | CIEURAC |
| PPR3 | AM517 | CIEURAC |
| PPR3 | AM519 | CIEURAC |
| PPR3 | AM520 | CIEURAC |
| PPR3 | AM522 | CIEURAC |
| PPR3 | AM523 | CIEURAC |
| PPR3 | AM524 | CIEURAC |
| PPR3 | AM526 | CIEURAC |
| PPR3 | AM527 | CIEURAC |
| PPR3 | AM528 | CIEURAC |
| PPR3 | AM529 | CIEURAC |
| PPR3 | AM530 | CIEURAC |
| PPR3 | AM531 | CIEURAC |
| PPR3 | AM532 | CIEURAC |
| PPR3 | AM533 | CIEURAC |
| PPR3 | AM534 | CIEURAC |
| PPR3 | AM535 | CIEURAC |
| PPR3 | AM536 | CIEURAC |
| PPR3 | AM537 | CIEURAC |
| PPR3 | AM538 | CIEURAC |
| PPR3 | AM539 | CIEURAC |
| PPR3 | AM540 | CIEURAC |
| PPR3 | AM541 | CIEURAC |
| PPR3 | AM543 | CIEURAC |
| PPR3 | AM544 | CIEURAC |
| PPR3 | AM545 | CIEURAC |
| PPR3 | AM548 | CIEURAC |
| PPR3 | AM549 | CIEURAC |
| PPR3 | AM553 | CIEURAC |
| PPR3 | AN2 | CIEURAC |
| PPR3 | AN4 | CIEURAC |
| PPR3 | AN17 | CIEURAC |
| PPR3 | AN229 | CIEURAC |
| PPR3 | AO7 | CIEURAC |
| PPR3 | AO8 | CIEURAC |
| PPR3 | AO9 | CIEURAC |
| PPR3 | AO10 | CIEURAC |
| PPR3 | AO19 | CIEURAC |
| PPR3 | AO24 | CIEURAC |
| PPR3 | AO29 | CIEURAC |
| PPR3 | AO30 | CIEURAC |

| | | |
|------|-------|---------|
| PPR3 | AO31 | CIEURAC |
| PPR3 | AO42 | CIEURAC |
| PPR3 | AO51 | CIEURAC |
| PPR3 | AO58 | CIEURAC |
| PPR3 | AO63 | CIEURAC |
| PPR3 | AO65 | CIEURAC |
| PPR3 | AO67 | CIEURAC |
| PPR3 | AO74 | CIEURAC |
| PPR3 | AO90 | CIEURAC |
| PPR3 | AO98 | CIEURAC |
| PPR3 | AO100 | CIEURAC |
| PPR3 | AO101 | CIEURAC |
| PPR3 | AO106 | CIEURAC |
| PPR3 | AO107 | CIEURAC |
| PPR3 | AO110 | CIEURAC |
| PPR3 | AO112 | CIEURAC |
| PPR3 | AO116 | CIEURAC |
| PPR3 | AO123 | CIEURAC |
| PPR3 | AO124 | CIEURAC |
| PPR3 | AO126 | CIEURAC |
| PPR3 | AO127 | CIEURAC |
| PPR3 | AO133 | CIEURAC |
| PPR3 | AO149 | CIEURAC |
| PPR3 | AO150 | CIEURAC |
| PPR3 | AO153 | CIEURAC |
| PPR3 | AO159 | CIEURAC |
| PPR3 | AO176 | CIEURAC |
| PPR3 | AO188 | CIEURAC |
| PPR3 | AP1 | CIEURAC |
| PPR3 | AP23 | CIEURAC |
| PPR3 | AP28 | CIEURAC |
| PPR3 | AP29 | CIEURAC |
| PPR3 | AP31 | CIEURAC |
| PPR3 | AP39 | CIEURAC |
| PPR3 | AP40 | CIEURAC |
| PPR3 | AP42 | CIEURAC |
| PPR3 | AP43 | CIEURAC |
| PPR3 | AP45 | CIEURAC |
| PPR3 | AP48 | CIEURAC |
| PPR3 | AP49 | CIEURAC |
| PPR3 | AP50 | CIEURAC |
| PPR3 | AP58 | CIEURAC |
| PPR3 | AP82 | CIEURAC |
| PPR3 | AP85 | CIEURAC |
| PPR3 | AP117 | CIEURAC |
| PPR3 | AP86 | CIEURAC |
| PPR3 | AP134 | CIEURAC |
| PPR3 | AP135 | CIEURAC |
| PPR3 | AP141 | CIEURAC |
| PPR3 | AP150 | CIEURAC |
| PPR3 | AP151 | CIEURAC |
| PPR3 | AP153 | CIEURAC |
| PPR3 | AP158 | CIEURAC |
| PPR3 | AP166 | CIEURAC |
| PPR3 | AP170 | CIEURAC |
| PPR3 | AP201 | CIEURAC |
| PPR3 | AP205 | CIEURAC |
| PPR3 | AP210 | CIEURAC |
| PPR3 | AP211 | CIEURAC |
| PPR3 | AP214 | CIEURAC |
| PPR3 | AP215 | CIEURAC |
| PPR3 | AP217 | CIEURAC |
| PPR3 | AP218 | CIEURAC |
| PPR3 | AP220 | CIEURAC |
| PPR3 | AP228 | CIEURAC |
| PPR3 | AP231 | CIEURAC |
| PPR3 | AP246 | CIEURAC |
| PPR3 | AP253 | CIEURAC |
| PPR3 | AP258 | CIEURAC |
| PPR3 | AP263 | CIEURAC |
| PPR3 | AP288 | CIEURAC |
| PPR3 | AP289 | CIEURAC |
| PPR3 | AP290 | CIEURAC |
| PPR3 | AP297 | CIEURAC |
| PPR3 | AP299 | CIEURAC |
| PPR3 | AP300 | CIEURAC |
| PPR3 | AP305 | CIEURAC |

| | | |
|------|-------|---------|
| PPR3 | AP306 | CIEURAC |
| PPR3 | AP308 | CIEURAC |
| PPR3 | AP325 | CIEURAC |
| PPR3 | AP327 | CIEURAC |
| PPR3 | AP328 | CIEURAC |
| PPR3 | AP332 | CIEURAC |
| PPR3 | AP333 | CIEURAC |
| PPR3 | AP336 | CIEURAC |
| PPR3 | AP337 | CIEURAC |
| PPR3 | AP339 | CIEURAC |
| PPR3 | AP340 | CIEURAC |
| PPR3 | AB44 | CIEURAC |
| PPR3 | AB64 | CIEURAC |
| PPR3 | AB137 | CIEURAC |
| PPR3 | AB145 | CIEURAC |
| PPR3 | AB152 | CIEURAC |
| PPR3 | AB153 | CIEURAC |
| PPR3 | AB154 | CIEURAC |
| PPR3 | AB156 | CIEURAC |
| PPR3 | AB158 | CIEURAC |
| PPR3 | AB230 | CIEURAC |
| PPR3 | AB241 | CIEURAC |
| PPR3 | AB257 | CIEURAC |
| PPR3 | AB279 | CIEURAC |
| PPR3 | AB280 | CIEURAC |
| PPR3 | AB337 | CIEURAC |
| PPR3 | AB339 | CIEURAC |
| PPR3 | AB344 | CIEURAC |
| PPR3 | AB346 | CIEURAC |
| PPR3 | AB348 | CIEURAC |
| PPR3 | AB351 | CIEURAC |
| PPR3 | AB352 | CIEURAC |
| PPR3 | AB360 | CIEURAC |
| PPR3 | AC20 | CIEURAC |
| PPR3 | AC33 | CIEURAC |
| PPR3 | AC34 | CIEURAC |
| PPR3 | AC80 | CIEURAC |
| PPR3 | AC81 | CIEURAC |
| PPR3 | AC83 | CIEURAC |
| PPR3 | AC84 | CIEURAC |
| PPR3 | AC85 | CIEURAC |
| PPR3 | AC86 | CIEURAC |
| PPR3 | AC87 | CIEURAC |
| PPR3 | AC88 | CIEURAC |
| PPR3 | AC89 | CIEURAC |
| PPR3 | AC91 | CIEURAC |
| PPR3 | AC92 | CIEURAC |
| PPR3 | AC93 | CIEURAC |
| PPR3 | AC100 | CIEURAC |
| PPR3 | AC110 | CIEURAC |
| PPR3 | AC112 | CIEURAC |
| PPR3 | AC114 | CIEURAC |
| PPR3 | AC119 | CIEURAC |
| PPR3 | AC120 | CIEURAC |
| PPR3 | AC121 | CIEURAC |
| PPR3 | AC153 | CIEURAC |
| PPR3 | AC156 | CIEURAC |
| PPR3 | AC157 | CIEURAC |
| PPR3 | AC159 | CIEURAC |
| PPR3 | AC160 | CIEURAC |
| PPR3 | AC186 | CIEURAC |
| PPR3 | AC272 | CIEURAC |
| PPR3 | AC287 | CIEURAC |
| PPR3 | AC290 | CIEURAC |
| PPR3 | AC293 | CIEURAC |
| PPR3 | AC300 | CIEURAC |
| PPR3 | AC326 | CIEURAC |
| PPR3 | AC328 | CIEURAC |
| PPR3 | AC347 | CIEURAC |
| PPR3 | AD35 | CIEURAC |
| PPR3 | AD52 | CIEURAC |
| PPR3 | AD56 | CIEURAC |
| PPR3 | AD57 | CIEURAC |
| PPR3 | AD59 | CIEURAC |
| PPR3 | AD74 | CIEURAC |
| PPR3 | AD93 | CIEURAC |
| PPR3 | AD103 | CIEURAC |

| | | |
|------|-------|---------|
| PPR3 | AD106 | CIEURAC |
| PPR3 | AD140 | CIEURAC |
| PPR3 | AD141 | CIEURAC |
| PPR3 | AD173 | CIEURAC |
| PPR3 | AD174 | CIEURAC |
| PPR3 | AD180 | CIEURAC |
| PPR3 | AD193 | CIEURAC |
| PPR3 | AD201 | CIEURAC |
| PPR3 | AD202 | CIEURAC |
| PPR3 | AD223 | CIEURAC |
| PPR3 | AD248 | CIEURAC |
| PPR3 | AD249 | CIEURAC |
| PPR3 | AD311 | CIEURAC |
| PPR3 | AD333 | CIEURAC |
| PPR3 | AD330 | CIEURAC |
| PPR3 | AD332 | CIEURAC |
| PPR3 | AD343 | CIEURAC |
| PPR3 | AD345 | CIEURAC |
| PPR3 | AD383 | CIEURAC |
| PPR3 | AD412 | CIEURAC |
| PPR3 | AD418 | CIEURAC |
| PPR3 | AD485 | CIEURAC |
| PPR3 | AD488 | CIEURAC |
| PPR3 | AE37 | CIEURAC |
| PPR3 | AE44 | CIEURAC |
| PPR3 | AE78 | CIEURAC |
| PPR3 | AE93 | CIEURAC |
| PPR3 | AE94 | CIEURAC |
| PPR3 | AE95 | CIEURAC |
| PPR3 | AE109 | CIEURAC |
| PPR3 | AE107 | CIEURAC |
| PPR3 | AE108 | CIEURAC |
| PPR3 | AE130 | CIEURAC |
| PPR3 | AE147 | CIEURAC |
| PPR3 | AE148 | CIEURAC |
| PPR3 | AE199 | CIEURAC |
| PPR3 | AE210 | CIEURAC |
| PPR3 | AE211 | CIEURAC |
| PPR3 | AE213 | CIEURAC |
| PPR3 | AE231 | CIEURAC |
| PPR3 | AE247 | CIEURAC |
| PPR3 | AE248 | CIEURAC |
| PPR3 | AE258 | CIEURAC |
| PPR3 | AE251 | CIEURAC |
| PPR3 | AE252 | CIEURAC |
| PPR3 | AE269 | CIEURAC |
| PPR3 | AE271 | CIEURAC |
| PPR3 | AE286 | CIEURAC |
| PPR3 | AH13 | CIEURAC |
| PPR3 | AH19 | CIEURAC |
| PPR3 | AH20 | CIEURAC |
| PPR3 | AH26 | CIEURAC |
| PPR3 | AH27 | CIEURAC |
| PPR3 | AH29 | CIEURAC |
| PPR3 | AH31 | CIEURAC |
| PPR3 | AH34 | CIEURAC |
| PPR3 | AH36 | CIEURAC |
| PPR3 | AH54 | CIEURAC |
| PPR3 | AH59 | CIEURAC |
| PPR3 | AH60 | CIEURAC |
| PPR3 | AH61 | CIEURAC |
| PPR3 | AH63 | CIEURAC |
| PPR3 | AH64 | CIEURAC |
| PPR3 | AH67 | CIEURAC |
| PPR3 | AH70 | CIEURAC |
| PPR3 | AH71 | CIEURAC |
| PPR3 | AH72 | CIEURAC |
| PPR3 | AH74 | CIEURAC |
| PPR3 | AH110 | CIEURAC |
| PPR3 | AH130 | CIEURAC |
| PPR3 | AH166 | CIEURAC |
| PPR3 | AH203 | CIEURAC |
| PPR3 | AH204 | CIEURAC |
| PPR3 | AH206 | CIEURAC |
| PPR3 | AH245 | CIEURAC |
| PPR3 | AH250 | CIEURAC |
| PPR3 | AH260 | CIEURAC |

| | | |
|------|-------|---------|
| PPR3 | AH261 | CIEURAC |
| PPR3 | AH262 | CIEURAC |
| PPR3 | AH263 | CIEURAC |
| PPR3 | AH267 | CIEURAC |
| PPR3 | AH272 | CIEURAC |
| PPR3 | AH273 | CIEURAC |
| PPR3 | AH275 | CIEURAC |
| PPR3 | AH328 | CIEURAC |
| PPR3 | AH330 | CIEURAC |
| PPR3 | AH361 | CIEURAC |
| PPR3 | AH360 | CIEURAC |
| PPR3 | AH371 | CIEURAC |
| PPR3 | AH387 | CIEURAC |
| PPR3 | AH470 | CIEURAC |
| PPR3 | AH476 | CIEURAC |
| PPR3 | AH487 | CIEURAC |
| PPR3 | AH520 | CIEURAC |
| PPR3 | AH528 | CIEURAC |
| PPR3 | AH532 | CIEURAC |
| PPR3 | AH536 | CIEURAC |
| PPR3 | AH538 | CIEURAC |
| PPR3 | AH566 | CIEURAC |
| PPR3 | AH570 | CIEURAC |
| PPR3 | AH572 | CIEURAC |
| PPR3 | AH594 | CIEURAC |
| PPR3 | AH610 | CIEURAC |
| PPR3 | AH624 | CIEURAC |
| PPR3 | AH630 | CIEURAC |
| PPR3 | AH638 | CIEURAC |
| PPR3 | AH640 | CIEURAC |
| PPR3 | AH645 | CIEURAC |
| PPR3 | AH647 | CIEURAC |
| PPR3 | AH671 | CIEURAC |
| PPR3 | AH683 | CIEURAC |
| PPR3 | AH112 | CIEURAC |
| PPR3 | AH2 | CIEURAC |
| PPR3 | AH3 | CIEURAC |
| PPR3 | AH46 | CIEURAC |
| PPR3 | AH50 | CIEURAC |
| PPR3 | AH1 | CIEURAC |
| PPR3 | AH89 | CIEURAC |
| PPR3 | AH98 | CIEURAC |
| PPR3 | AH99 | CIEURAC |
| PPR3 | AH100 | CIEURAC |
| PPR3 | AH102 | CIEURAC |
| PPR3 | AH120 | CIEURAC |
| PPR3 | AH135 | CIEURAC |
| PPR3 | AH136 | CIEURAC |
| PPR3 | AH143 | CIEURAC |
| PPR3 | AH158 | CIEURAC |
| PPR3 | AH159 | CIEURAC |
| PPR3 | AH161 | CIEURAC |
| PPR3 | AH164 | CIEURAC |
| PPR3 | AH166 | CIEURAC |
| PPR3 | AH179 | CIEURAC |
| PPR3 | AH180 | CIEURAC |
| PPR3 | AH194 | CIEURAC |
| PPR3 | AH195 | CIEURAC |
| PPR3 | AH214 | CIEURAC |
| PPR3 | AH215 | CIEURAC |
| PPR3 | AH230 | CIEURAC |
| PPR3 | AH243 | CIEURAC |
| PPR3 | AH245 | CIEURAC |
| PPR3 | AH250 | CIEURAC |
| PPR3 | AH251 | CIEURAC |
| PPR3 | AH252 | CIEURAC |
| PPR3 | AH253 | CIEURAC |
| PPR3 | AH281 | CIEURAC |
| PPR3 | AH282 | CIEURAC |
| PPR3 | AH283 | CIEURAC |
| PPR3 | AH295 | CIEURAC |
| PPR3 | AH306 | CIEURAC |
| PPR3 | AH313 | CIEURAC |
| PPR3 | AH315 | CIEURAC |
| PPR3 | AH318 | CIEURAC |
| PPR3 | AH323 | CIEURAC |

| | | |
|------|-------|---------|
| PPR3 | AI324 | CIEURAC |
| PPR3 | AI339 | CIEURAC |
| PPR3 | AI363 | CIEURAC |
| PPR3 | AI373 | CIEURAC |
| PPR3 | AI374 | CIEURAC |
| PPR3 | AI375 | CIEURAC |
| PPR3 | AI376 | CIEURAC |
| PPR3 | AK36 | CIEURAC |
| PPR3 | AK38 | CIEURAC |
| PPR3 | AK47 | CIEURAC |
| PPR3 | AK48 | CIEURAC |
| PPR3 | AK56 | CIEURAC |
| PPR3 | AK71 | CIEURAC |
| PPR3 | AK73 | CIEURAC |
| PPR3 | AK74 | CIEURAC |
| PPR3 | AK75 | CIEURAC |
| PPR3 | AK81 | CIEURAC |
| PPR3 | AK85 | CIEURAC |
| PPR3 | AK86 | CIEURAC |
| PPR3 | AK92 | CIEURAC |
| PPR3 | AK106 | CIEURAC |
| PPR3 | AK112 | CIEURAC |
| PPR3 | AK115 | CIEURAC |
| PPR3 | AK116 | CIEURAC |
| PPR3 | AK117 | CIEURAC |
| PPR3 | AK123 | CIEURAC |
| PPR3 | AK128 | CIEURAC |
| PPR3 | AK133 | CIEURAC |
| PPR3 | AK135 | CIEURAC |
| PPR3 | AK136 | CIEURAC |
| PPR3 | AK137 | CIEURAC |
| PPR3 | AK156 | CIEURAC |
| PPR3 | AK162 | CIEURAC |
| PPR3 | AK172 | CIEURAC |
| PPR3 | AK177 | CIEURAC |
| PPR3 | AK178 | CIEURAC |
| PPR3 | AK180 | CIEURAC |
| PPR3 | AK205 | CIEURAC |
| PPR3 | AK212 | CIEURAC |
| PPR3 | AK213 | CIEURAC |
| PPR3 | AK215 | CIEURAC |
| PPR3 | AK217 | CIEURAC |
| PPR3 | AK218 | CIEURAC |
| PPR3 | AK224 | CIEURAC |
| PPR3 | AK228 | CIEURAC |
| PPR3 | AK229 | CIEURAC |
| PPR3 | AK230 | CIEURAC |
| PPR3 | AK232 | CIEURAC |
| PPR3 | AK233 | CIEURAC |
| PPR3 | AK245 | CIEURAC |
| PPR3 | AK248 | CIEURAC |
| PPR3 | AK250 | CIEURAC |
| PPR3 | AL30 | CIEURAC |
| PPR3 | AL50 | CIEURAC |
| PPR3 | AL51 | CIEURAC |
| PPR3 | AL61 | CIEURAC |
| PPR3 | AL64 | CIEURAC |
| PPR3 | AL79 | CIEURAC |
| PPR3 | AL80 | CIEURAC |
| PPR3 | AL85 | CIEURAC |
| PPR3 | AL141 | CIEURAC |
| PPR3 | AL146 | CIEURAC |
| PPR3 | AL151 | CIEURAC |
| PPR3 | AL153 | CIEURAC |
| PPR3 | AL161 | CIEURAC |
| PPR3 | AL178 | CIEURAC |
| PPR3 | AL192 | CIEURAC |
| PPR3 | AL217 | CIEURAC |
| PPR3 | AL219 | CIEURAC |
| PPR3 | AL223 | CIEURAC |
| PPR3 | AL277 | CIEURAC |
| PPR3 | AML1 | CIEURAC |
| PPR3 | AML7 | CIEURAC |
| PPR3 | AM35 | CIEURAC |
| PPR3 | AM36 | CIEURAC |
| PPR3 | AMS2 | CIEURAC |
| PPR3 | AM86 | CIEURAC |

| | | |
|------|-------|---------|
| PPR3 | AM94 | CIEURAC |
| PPR3 | AM96 | CIEURAC |
| PPR3 | AM118 | CIEURAC |
| PPR3 | AM161 | CIEURAC |
| PPR3 | AM269 | CIEURAC |
| PPR3 | AM301 | CIEURAC |
| PPR3 | AM339 | CIEURAC |
| PPR3 | AM383 | CIEURAC |
| PPR3 | AM385 | CIEURAC |
| PPR3 | AM394 | CIEURAC |
| PPR3 | AN9 | CIEURAC |
| PPR3 | AN36 | CIEURAC |
| PPR3 | AN38 | CIEURAC |
| PPR3 | AN42 | CIEURAC |
| PPR3 | AN46 | CIEURAC |
| PPR3 | AN49 | CIEURAC |
| PPR3 | AN50 | CIEURAC |
| PPR3 | AN51 | CIEURAC |
| PPR3 | AN52 | CIEURAC |
| PPR3 | AN53 | CIEURAC |
| PPR3 | AN55 | CIEURAC |
| PPR3 | AN56 | CIEURAC |
| PPR3 | AN57 | CIEURAC |
| PPR3 | AO2 | CIEURAC |
| PPR3 | AO34 | CIEURAC |
| PPR3 | AO43 | CIEURAC |
| PPR3 | AO62 | CIEURAC |
| PPR3 | AO113 | CIEURAC |
| PPR3 | AO148 | CIEURAC |
| PPR3 | AP7 | CIEURAC |
| PPR3 | AP20 | CIEURAC |
| PPR3 | AP25 | CIEURAC |
| PPR3 | AP53 | CIEURAC |
| PPR3 | AP81 | CIEURAC |
| PPR3 | AP104 | CIEURAC |
| PPR3 | AP106 | CIEURAC |
| PPR3 | AP155 | CIEURAC |
| PPR3 | AP162 | CIEURAC |
| PPR3 | AP226 | CIEURAC |
| PPR3 | AP264 | CIEURAC |
| PPR3 | AP265 | CIEURAC |
| PPR3 | AP291 | CIEURAC |
| PPR3 | AB5 | CIEURAC |
| PPR3 | AB6 | CIEURAC |
| PPR3 | AB7 | CIEURAC |
| PPR3 | AB254 | CIEURAC |
| PPR3 | AB285 | CIEURAC |
| PPR3 | AB310 | CIEURAC |
| PPR3 | AB314 | CIEURAC |
| PPR3 | AB365 | CIEURAC |
| PPR3 | AB371 | CIEURAC |
| PPR3 | AB373 | CIEURAC |
| PPR3 | AB376 | CIEURAC |
| PPR3 | AC1 | CIEURAC |
| PPR3 | AC8 | CIEURAC |
| PPR3 | AC10 | CIEURAC |
| PPR3 | AC14 | CIEURAC |
| PPR3 | AC19 | CIEURAC |
| PPR3 | AC23 | CIEURAC |
| PPR3 | AC35 | CIEURAC |
| PPR3 | AC37 | CIEURAC |
| PPR3 | AC38 | CIEURAC |
| PPR3 | AC39 | CIEURAC |
| PPR3 | AC77 | CIEURAC |
| PPR3 | AC97 | CIEURAC |
| PPR3 | AC122 | CIEURAC |
| PPR3 | AC123 | CIEURAC |
| PPR3 | AC125 | CIEURAC |
| PPR3 | AC127 | CIEURAC |
| PPR3 | AC155 | CIEURAC |
| PPR3 | AC165 | CIEURAC |
| PPR3 | AC173 | CIEURAC |
| PPR3 | AC178 | CIEURAC |
| PPR3 | AC180 | CIEURAC |
| PPR3 | AC181 | CIEURAC |
| PPR3 | AC227 | CIEURAC |
| PPR3 | AC228 | CIEURAC |

| | | |
|------|-------|---------|
| PPR3 | AC229 | CIEURAC |
| PPR3 | AC230 | CIEURAC |
| PPR3 | AC237 | CIEURAC |
| PPR3 | AC254 | CIEURAC |
| PPR3 | AC312 | CIEURAC |
| PPR3 | AC314 | CIEURAC |
| PPR3 | AC316 | CIEURAC |
| PPR3 | AC330 | CIEURAC |
| PPR3 | AC334 | CIEURAC |
| PPR3 | AD19 | CIEURAC |
| PPR3 | AD47 | CIEURAC |
| PPR3 | AD60 | CIEURAC |
| PPR3 | AD61 | CIEURAC |
| PPR3 | AD65 | CIEURAC |
| PPR3 | AD69 | CIEURAC |
| PPR3 | AD70 | CIEURAC |
| PPR3 | AD77 | CIEURAC |
| PPR3 | AD80 | CIEURAC |
| PPR3 | AD81 | CIEURAC |
| PPR3 | AD83 | CIEURAC |
| PPR3 | AD84 | CIEURAC |
| PPR3 | AD85 | CIEURAC |
| PPR3 | AD98 | CIEURAC |
| PPR3 | AD104 | CIEURAC |
| PPR3 | AD131 | CIEURAC |
| PPR3 | AD134 | CIEURAC |
| PPR3 | AD135 | CIEURAC |
| PPR3 | AD137 | CIEURAC |
| PPR3 | AD165 | CIEURAC |
| PPR3 | AD166 | CIEURAC |
| PPR3 | AD168 | CIEURAC |
| PPR3 | AD191 | CIEURAC |
| PPR3 | AD196 | CIEURAC |
| PPR3 | AD200 | CIEURAC |
| PPR3 | AD203 | CIEURAC |
| PPR3 | AD204 | CIEURAC |
| PPR3 | AD205 | CIEURAC |
| PPR3 | AD206 | CIEURAC |
| PPR3 | AD209 | CIEURAC |
| PPR3 | AD212 | CIEURAC |
| PPR3 | AD229 | CIEURAC |
| PPR3 | AD230 | CIEURAC |
| PPR3 | AD232 | CIEURAC |
| PPR3 | AD251 | CIEURAC |
| PPR3 | AD252 | CIEURAC |
| PPR3 | AD253 | CIEURAC |
| PPR3 | AD254 | CIEURAC |
| PPR3 | AD293 | CIEURAC |
| PPR3 | AD298 | CIEURAC |
| PPR3 | AD314 | CIEURAC |
| PPR3 | AD319 | CIEURAC |
| PPR3 | AD321 | CIEURAC |
| PPR3 | AD335 | CIEURAC |
| PPR3 | AD336 | CIEURAC |
| PPR3 | AD369 | CIEURAC |
| PPR3 | AD373 | CIEURAC |
| PPR3 | AD377 | CIEURAC |
| PPR3 | AD489 | CIEURAC |
| PPR3 | AD490 | CIEURAC |
| PPR3 | AE5 | CIEURAC |
| PPR3 | AE8 | CIEURAC |
| PPR3 | AE15 | CIEURAC |
| PPR3 | AE16 | CIEURAC |
| PPR3 | AE17 | CIEURAC |
| PPR3 | AE24 | CIEURAC |
| PPR3 | AE28 | CIEURAC |
| PPR3 | AE29 | CIEURAC |
| PPR3 | AE39 | CIEURAC |
| PPR3 | AE41 | CIEURAC |
| PPR3 | AE46 | CIEURAC |
| PPR3 | AE47 | CIEURAC |
| PPR3 | AE53 | CIEURAC |
| PPR3 | AE54 | CIEURAC |
| PPR3 | AE48 | CIEURAC |
| PPR3 | AE49 | CIEURAC |
| PPR3 | AE146 | CIEURAC |
| PPR3 | AE157 | CIEURAC |

| | | |
|------|-------|---------|
| PPR3 | AE163 | CIEURAC |
| PPR3 | AE165 | CIEURAC |
| PPR3 | AE166 | CIEURAC |
| PPR3 | AE167 | CIEURAC |
| PPR3 | AE168 | CIEURAC |
| PPR3 | AE169 | CIEURAC |
| PPR3 | AE172 | CIEURAC |
| PPR3 | AE173 | CIEURAC |
| PPR3 | AE175 | CIEURAC |
| PPR3 | AE187 | CIEURAC |
| PPR3 | AE192 | CIEURAC |
| PPR3 | AE193 | CIEURAC |
| PPR3 | AE202 | CIEURAC |
| PPR3 | AE219 | CIEURAC |
| PPR3 | AE226 | CIEURAC |
| PPR3 | AE230 | CIEURAC |
| PPR3 | AE256 | CIEURAC |
| PPR3 | AE272 | CIEURAC |
| PPR3 | AE273 | CIEURAC |
| PPR3 | AE274 | CIEURAC |
| PPR3 | AE278 | CIEURAC |
| PPR3 | AE280 | CIEURAC |
| PPR3 | AH5 | CIEURAC |
| PPR3 | AH8 | CIEURAC |
| PPR3 | AH11 | CIEURAC |
| PPR3 | AH41 | CIEURAC |
| PPR3 | AH43 | CIEURAC |
| PPR3 | AH69 | CIEURAC |
| PPR3 | AH75 | CIEURAC |
| PPR3 | AH77 | CIEURAC |
| PPR3 | AH117 | CIEURAC |
| PPR3 | AH185 | CIEURAC |
| PPR3 | AH290 | CIEURAC |
| PPR3 | AH308 | CIEURAC |
| PPR3 | AH309 | CIEURAC |
| PPR3 | AH332 | CIEURAC |
| PPR3 | AH336 | CIEURAC |
| PPR3 | AH351 | CIEURAC |
| PPR3 | AH364 | CIEURAC |
| PPR3 | AH373 | CIEURAC |
| PPR3 | AH375 | CIEURAC |
| PPR3 | AH421 | CIEURAC |
| PPR3 | AH436 | CIEURAC |
| PPR3 | AH477 | CIEURAC |
| PPR3 | AH482 | CIEURAC |
| PPR3 | AH524 | CIEURAC |
| PPR3 | AH555 | CIEURAC |
| PPR3 | AH562 | CIEURAC |
| PPR3 | AH565 | CIEURAC |
| PPR3 | AH702 | CIEURAC |
| PPR3 | AH704 | CIEURAC |
| PPR3 | AH875 | CIEURAC |
| PPR3 | AI34 | CIEURAC |
| PPR3 | AI36 | CIEURAC |
| PPR3 | AI37 | CIEURAC |
| PPR3 | AI66 | CIEURAC |
| PPR3 | AI68 | CIEURAC |
| PPR3 | AI73 | CIEURAC |
| PPR3 | AI83 | CIEURAC |
| PPR3 | AI105 | CIEURAC |
| PPR3 | AI110 | CIEURAC |
| PPR3 | AI115 | CIEURAC |
| PPR3 | AI132 | CIEURAC |
| PPR3 | AI140 | CIEURAC |
| PPR3 | AI142 | CIEURAC |
| PPR3 | AI149 | CIEURAC |
| PPR3 | AI156 | CIEURAC |
| PPR3 | AI167 | CIEURAC |
| PPR3 | AI181 | CIEURAC |
| PPR3 | AI184 | CIEURAC |
| PPR3 | AI185 | CIEURAC |
| PPR3 | AI192 | CIEURAC |
| PPR3 | AI196 | CIEURAC |
| PPR3 | AI205 | CIEURAC |
| PPR3 | AI217 | CIEURAC |
| PPR3 | AI221 | CIEURAC |
| PPR3 | AI225 | CIEURAC |

| | | |
|------|-------|---------|
| PPR3 | AI228 | CIEURAC |
| PPR3 | AI242 | CIEURAC |
| PPR3 | AI246 | CIEURAC |
| PPR3 | AI263 | CIEURAC |
| PPR3 | AI271 | CIEURAC |
| PPR3 | AI307 | CIEURAC |
| PPR3 | AI309 | CIEURAC |
| PPR3 | AI319 | CIEURAC |
| PPR3 | AI322 | CIEURAC |
| PPR3 | AI327 | CIEURAC |
| PPR3 | AI338 | CIEURAC |
| PPR3 | AI355 | CIEURAC |
| PPR3 | AK50 | CIEURAC |
| PPR3 | AK58 | CIEURAC |
| PPR3 | AK87 | CIEURAC |
| PPR3 | AK110 | CIEURAC |
| PPR3 | AK120 | CIEURAC |
| PPR3 | AK126 | CIEURAC |
| PPR3 | AK131 | CIEURAC |
| PPR3 | AK158 | CIEURAC |
| PPR3 | AK161 | CIEURAC |
| PPR3 | AK158 | CIEURAC |
| PPR3 | AK189 | CIEURAC |
| PPR3 | AK170 | CIEURAC |
| PPR3 | AK176 | CIEURAC |
| PPR3 | AK188 | CIEURAC |
| PPR3 | AK189 | CIEURAC |
| PPR3 | AK193 | CIEURAC |
| PPR3 | AK194 | CIEURAC |
| PPR3 | AK210 | CIEURAC |
| PPR3 | AK221 | CIEURAC |
| PPR3 | AK226 | CIEURAC |
| PPR3 | AK251 | CIEURAC |
| PPR3 | AK252 | CIEURAC |
| PPR3 | AL24 | CIEURAC |
| PPR3 | AL37 | CIEURAC |
| PPR3 | AL47 | CIEURAC |
| PPR3 | AL105 | CIEURAC |
| PPR3 | AL131 | CIEURAC |
| PPR3 | AL154 | CIEURAC |
| PPR3 | AL169 | CIEURAC |
| PPR3 | AL170 | CIEURAC |
| PPR3 | AL179 | CIEURAC |
| PPR3 | AL194 | CIEURAC |
| PPR3 | AL213 | CIEURAC |
| PPR3 | AL241 | CIEURAC |
| PPR3 | AL247 | CIEURAC |
| PPR3 | AL257 | CIEURAC |
| PPR3 | AM1 | CIEURAC |
| PPR3 | AM2 | CIEURAC |
| PPR3 | AM3 | CIEURAC |
| PPR3 | AM7 | CIEURAC |
| PPR3 | AM8 | CIEURAC |
| PPR3 | AM9 | CIEURAC |
| PPR3 | AM25 | CIEURAC |
| PPR3 | AM26 | CIEURAC |
| PPR3 | AM27 | CIEURAC |
| PPR3 | AM37 | CIEURAC |
| PPR3 | AM97 | CIEURAC |
| PPR3 | AM107 | CIEURAC |
| PPR3 | AM242 | CIEURAC |
| PPR3 | AM267 | CIEURAC |
| PPR3 | AM274 | CIEURAC |
| PPR3 | AM277 | CIEURAC |
| PPR3 | AM294 | CIEURAC |
| PPR3 | AM351 | CIEURAC |
| PPR3 | AM355 | CIEURAC |
| PPR3 | AM377 | CIEURAC |
| PPR3 | AN1 | CIEURAC |
| PPR3 | AN8 | CIEURAC |
| PPR3 | AO11 | CIEURAC |
| PPR3 | AO21 | CIEURAC |
| PPR3 | AO44 | CIEURAC |
| PPR3 | AO47 | CIEURAC |
| PPR3 | AOS0 | CIEURAC |
| PPR3 | AOS3 | CIEURAC |

| | | |
|------|-------|---------|
| PPR3 | AO57 | CIEURAC |
| PPR3 | AO66 | CIEURAC |
| PPR3 | AO70 | CIEURAC |
| PPR3 | AO79 | CIEURAC |
| PPR3 | AO81 | CIEURAC |
| PPR3 | AO86 | CIEURAC |
| PPR3 | AO95 | CIEURAC |
| PPR3 | AO96 | CIEURAC |
| PPR3 | AO103 | CIEURAC |
| PPR3 | AO104 | CIEURAC |
| PPR3 | AO127 | CIEURAC |
| PPR3 | AO134 | CIEURAC |
| PPR3 | AO136 | CIEURAC |
| PPR3 | AO138 | CIEURAC |
| PPR3 | AO139 | CIEURAC |
| PPR3 | AO160 | CIEURAC |
| PPR3 | AO163 | CIEURAC |
| PPR3 | AO166 | CIEURAC |
| PPR3 | AO170 | CIEURAC |
| PPR3 | AO171 | CIEURAC |
| PPR3 | AO172 | CIEURAC |
| PPR3 | AP4 | CIEURAC |
| PPR3 | AP9 | CIEURAC |
| PPR3 | AP10 | CIEURAC |
| PPR3 | AP16 | CIEURAC |
| PPR3 | AP22 | CIEURAC |
| PPR3 | AP55 | CIEURAC |
| PPR3 | AP57 | CIEURAC |
| PPR3 | AP61 | CIEURAC |
| PPR3 | AP62 | CIEURAC |
| PPR3 | AP65 | CIEURAC |
| PPR3 | AP70 | CIEURAC |
| PPR3 | AP74 | CIEURAC |
| PPR3 | AP87 | CIEURAC |
| PPR3 | AP96 | CIEURAC |
| PPR3 | AP108 | CIEURAC |
| PPR3 | AP109 | CIEURAC |
| PPR3 | AP139 | CIEURAC |
| PPR3 | AP140 | CIEURAC |
| PPR3 | AP147 | CIEURAC |
| PPR3 | AP154 | CIEURAC |
| PPR3 | AP190 | CIEURAC |
| PPR3 | AP191 | CIEURAC |
| PPR3 | AP194 | CIEURAC |
| PPR3 | AP203 | CIEURAC |
| PPR3 | AP235 | CIEURAC |
| PPR3 | AP238 | CIEURAC |
| PPR3 | AP249 | CIEURAC |
| PPR3 | AP255 | CIEURAC |
| PPR3 | AP260 | CIEURAC |
| PPR3 | AP272 | CIEURAC |
| PPR3 | AP275 | CIEURAC |
| PPR3 | AP276 | CIEURAC |
| PPR3 | AP280 | CIEURAC |
| PPR3 | AP284 | CIEURAC |
| PPR3 | AP286 | CIEURAC |
| PPR3 | AP311 | CIEURAC |
| PPR3 | AP313 | CIEURAC |
| PPR3 | AB363 | CIEURAC |
| PPR3 | AC24 | CIEURAC |
| PPR3 | AC279 | CIEURAC |
| PPR3 | AO36 | CIEURAC |
| PPR3 | AD245 | CIEURAC |
| PPR3 | AE178 | CIEURAC |
| PPR3 | AH91 | CIEURAC |
| PPR3 | AH93 | CIEURAC |
| PPR3 | AH116 | CIEURAC |
| PPR3 | AH224 | CIEURAC |
| PPR3 | AH292 | CIEURAC |
| PPR3 | AI125 | CIEURAC |
| PPR3 | AI296 | CIEURAC |
| PPR3 | AL186 | CIEURAC |
| PPR3 | AM50 | CIEURAC |
| PPR3 | AM373 | CIEURAC |
| PPR3 | AO144 | CIEURAC |
| PPR3 | AP12 | CIEURAC |
| PPR3 | AP169 | CIEURAC |

| | | |
|------|-------|---------|
| PPR3 | AD73 | CIEURAC |
| PPR3 | AE177 | CIEURAC |
| PPR3 | AE184 | CIEURAC |
| PPR3 | AE264 | CIEURAC |
| PPR3 | AH17 | CIEURAC |
| PPR3 | AH118 | CIEURAC |
| PPR3 | AH168 | CIEURAC |
| PPR3 | AH298 | CIEURAC |
| PPR3 | AH641 | CIEURAC |
| PPR3 | AI79 | CIEURAC |
| PPR3 | AI131 | CIEURAC |
| PPR3 | AL185 | CIEURAC |
| PPR3 | AL273 | CIEURAC |
| PPR3 | AM88 | CIEURAC |
| PPR3 | AN43 | CIEURAC |
| PPR3 | AB369 | CIEURAC |
| PPR3 | AC44 | CIEURAC |
| PPR3 | AE96 | CIEURAC |
| PPR3 | AH233 | CIEURAC |
| PPR3 | AH241 | CIEURAC |
| PPR3 | AI75 | CIEURAC |
| PPR3 | AI91 | CIEURAC |
| PPR3 | AI330 | CIEURAC |
| PPR3 | AK16 | CIEURAC |
| PPR3 | AL243 | CIEURAC |
| PPR3 | AM353 | CIEURAC |
| PPR3 | AO165 | CIEURAC |
| PPR3 | AP93 | CIEURAC |
| PPR3 | AP167 | CIEURAC |
| PPR3 | AB100 | CIEURAC |
| PPR3 | AC59 | CIEURAC |
| PPR3 | AC344 | CIEURAC |
| PPR3 | AD154 | CIEURAC |
| PPR3 | AD176 | CIEURAC |
| PPR3 | AD407 | CIEURAC |
| PPR3 | AH320 | CIEURAC |
| PPR3 | AH540 | CIEURAC |
| PPR3 | AI55 | CIEURAC |
| PPR3 | AI124 | CIEURAC |
| PPR3 | AI81 | CIEURAC |
| PPR3 | AL269 | CIEURAC |
| PPR3 | AM75 | CIEURAC |
| PPR3 | AM337 | CIEURAC |
| PPR3 | AB101 | CIEURAC |
| PPR3 | AC43 | CIEURAC |
| PPR3 | AC200 | CIEURAC |
| PPR3 | AC342 | CIEURAC |
| PPR3 | AE105 | CIEURAC |
| PPR3 | AE185 | CIEURAC |
| PPR3 | AE198 | CIEURAC |
| PPR3 | AH312 | CIEURAC |
| PPR3 | AI291 | CIEURAC |
| PPR3 | AL251 | CIEURAC |
| PPR3 | AM62 | CIEURAC |
| PPR3 | AN39 | CIEURAC |
| PPR3 | AN228 | CIEURAC |
| PPR3 | AO173 | CIEURAC |
| PPR3 | AB307 | CIEURAC |
| PPR3 | AC45 | CIEURAC |
| PPR3 | AC266 | CIEURAC |
| PPR3 | AD211 | CIEURAC |
| PPR3 | AD325 | CIEURAC |
| PPR3 | AE228 | CIEURAC |
| PPR3 | AH119 | CIEURAC |
| PPR3 | AH205 | CIEURAC |
| PPR3 | AH207 | CIEURAC |
| PPR3 | AH288 | CIEURAC |
| PPR3 | AH467 | CIEURAC |
| PPR3 | AI290 | CIEURAC |
| PPR3 | AI155 | CIEURAC |
| PPR3 | AN45 | CIEURAC |
| PPR3 | AO154 | CIEURAC |
| PPR3 | AP89 | CIEURAC |
| PPR3 | AC60 | CIEURAC |
| PPR3 | AD221 | CIEURAC |
| PPR3 | AE179 | CIEURAC |
| PPR3 | AH14 | CIEURAC |

| | | |
|------|-------|---------|
| PPR3 | AH137 | CIEURAC |
| PPR3 | AH242 | CIEURAC |
| PPR3 | AH287 | CIEURAC |
| PPR3 | AH424 | CIEURAC |
| PPR3 | AH550 | CIEURAC |
| PPR3 | AI93 | CIEURAC |
| PPR3 | AI293 | CIEURAC |
| PPR3 | AI368 | CIEURAC |
| PPR3 | AM79 | CIEURAC |
| PPR3 | AM92 | CIEURAC |
| PPR3 | AP282 | CIEURAC |
| PPR3 | AB95 | CIEURAC |
| PPR3 | AC41 | CIEURAC |
| PPR3 | AD244 | CIEURAC |
| PPR3 | AE205 | CIEURAC |
| PPR3 | AH138 | CIEURAC |
| PPR3 | AH290 | CIEURAC |
| PPR3 | AH648 | CIEURAC |
| PPR3 | AI13 | CIEURAC |
| PPR3 | AI16 | CIEURAC |
| PPR3 | AI24 | CIEURAC |
| PPR3 | AI145 | CIEURAC |
| PPR3 | AM29 | CIEURAC |
| PPR3 | AM34 | CIEURAC |
| PPR3 | AP156 | CIEURAC |
| PPR3 | AP229 | CIEURAC |
| PPR3 | AB59 | CIEURAC |
| PPR3 | AC306 | CIEURAC |
| PPR3 | AD379 | CIEURAC |
| PPR3 | AH113 | CIEURAC |
| PPR3 | AH115 | CIEURAC |
| PPR3 | AH226 | CIEURAC |
| PPR3 | AH253 | CIEURAC |
| PPR3 | AH286 | CIEURAC |
| PPR3 | AI312 | CIEURAC |
| PPR3 | AI362 | CIEURAC |
| PPR3 | AK19 | CIEURAC |
| PPR3 | AL68 | CIEURAC |
| PPR3 | AL231 | CIEURAC |
| PPR3 | AM33 | CIEURAC |
| PPR3 | AO190 | CIEURAC |
| PPR3 | AP315 | CIEURAC |
| PPR3 | AC40 | CIEURAC |
| PPR3 | AC282 | CIEURAC |
| PPR3 | AC310 | CIEURAC |
| PPR3 | AD90 | CIEURAC |
| PPR3 | AD210 | CIEURAC |
| PPR3 | AE129 | CIEURAC |
| PPR3 | AE197 | CIEURAC |
| PPR3 | AH22 | CIEURAC |
| PPR3 | AH211 | CIEURAC |
| PPR3 | AI71 | CIEURAC |
| PPR3 | AI80 | CIEURAC |
| PPR3 | AI92 | CIEURAC |
| PPR3 | AI126 | CIEURAC |
| PPR3 | AI127 | CIEURAC |
| PPR3 | AP79 | CIEURAC |
| PPR3 | AP230 | CIEURAC |
| PPR3 | AB2 | CIEURAC |
| PPR3 | AD88 | CIEURAC |
| PPR3 | AD419 | CIEURAC |
| PPR3 | AE261 | CIEURAC |
| PPR3 | AH84 | CIEURAC |
| PPR3 | AH132 | CIEURAC |
| PPR3 | AH213 | CIEURAC |
| PPR3 | AH254 | CIEURAC |
| PPR3 | AI7 | CIEURAC |
| PPR3 | AI65 | CIEURAC |
| PPR3 | AI264 | CIEURAC |
| PPR3 | AI76 | CIEURAC |
| PPR3 | AI289 | CIEURAC |
| PPR3 | AI294 | CIEURAC |
| PPR3 | AC188 | CIEURAC |
| PPR3 | AC190 | CIEURAC |
| PPR3 | AD37 | CIEURAC |
| PPR3 | AD68 | CIEURAC |
| PPR3 | AD208 | CIEURAC |

| | | |
|------|-------|---------|
| PPR3 | AD243 | CIEURAC |
| PPR3 | AD481 | CIEURAC |
| PPR3 | AE125 | CIEURAC |
| PPR3 | AH16 | CIEURAC |
| PPR3 | AH120 | CIEURAC |
| PPR3 | AH333 | CIEURAC |
| PPR3 | AH417 | CIEURAC |
| PPR3 | AH500 | CIEURAC |
| PPR3 | AI1 | CIEURAC |
| PPR3 | AI331 | CIEURAC |
| PPR3 | AI67 | CIEURAC |
| PPR3 | AM31 | CIEURAC |
| PPR3 | AM87 | CIEURAC |
| PPR3 | AO143 | CIEURAC |
| PPR3 | AB3 | CIEURAC |
| PPR3 | AC336 | CIEURAC |
| PPR3 | AE32 | CIEURAC |
| PPR3 | AE38 | CIEURAC |
| PPR3 | AE181 | CIEURAC |
| PPR3 | AH101 | CIEURAC |
| PPR3 | AH208 | CIEURAC |
| PPR3 | AH485 | CIEURAC |
| PPR3 | AH656 | CIEURAC |
| PPR3 | AI74 | CIEURAC |
| PPR3 | AI292 | CIEURAC |
| PPR3 | AP6 | CIEURAC |
| PPR3 | AB88 | CIEURAC |
| PPR3 | AB266 | CIEURAC |
| PPR3 | AH212 | CIEURAC |
| PPR3 | AH464 | CIEURAC |
| PPR3 | AI78 | CIEURAC |
| PPR3 | AI287 | CIEURAC |
| PPR3 | AM47 | CIEURAC |
| PPR3 | AM65 | CIEURAC |
| PPR3 | AO135 | CIEURAC |
| PPR3 | AO189 | CIEURAC |
| PPR3 | AC193 | CIEURAC |
| PPR3 | AD62 | CIEURAC |
| PPR3 | AE182 | CIEURAC |
| PPR3 | AE257 | CIEURAC |
| PPR3 | AH87 | CIEURAC |
| PPR3 | AH98 | CIEURAC |
| PPR3 | AH141 | CIEURAC |
| PPR3 | AH284 | CIEURAC |
| PPR3 | AI38 | CIEURAC |
| PPR3 | AI39 | CIEURAC |
| PPR3 | AI77 | CIEURAC |
| PPR3 | AI129 | CIEURAC |
| PPR3 | AM51 | CIEURAC |
| PPR3 | AM74 | CIEURAC |
| PPR3 | AB96 | CIEURAC |
| PPR3 | AC74 | CIEURAC |
| PPR3 | AC303 | CIEURAC |
| PPR3 | AD67 | CIEURAC |
| PPR3 | ADB7 | CIEURAC |
| PPR3 | AD242 | CIEURAC |
| PPR3 | AE180 | CIEURAC |
| PPR3 | AH88 | CIEURAC |
| PPR3 | AH112 | CIEURAC |
| PPR3 | AH134 | CIEURAC |
| PPR3 | AH324 | CIEURAC |
| PPR3 | AI84 | CIEURAC |
| PPR3 | AI320 | CIEURAC |
| PPR3 | AI333 | CIEURAC |
| PPR3 | AK25 | CIEURAC |
| PPR3 | AL152 | CIEURAC |
| PPR3 | AL261 | CIEURAC |
| PPR3 | AM32 | CIEURAC |
| PPR3 | AM64 | CIEURAC |
| PPR3 | AN227 | CIEURAC |
| PPR3 | AO132 | CIEURAC |
| PPR3 | AO164 | CIEURAC |
| PPR3 | AM160 | CIEURAC |
| PPR3 | AH512 | CIEURAC |
| PPR3 | AC131 | CIEURAC |
| PPR3 | AE81 | CIEURAC |
| PPR3 | AH230 | CIEURAC |

| | | |
|------|-------|---------|
| PPR3 | AK12 | CIEURAC |
| PPR3 | AL120 | CIEURAC |
| PPR3 | AP115 | CIEURAC |
| PPR3 | AP292 | CIEURAC |
| PPR3 | AD7 | CIEURAC |
| PPR3 | AC400 | CIEURAC |
| PPR3 | AB11 | CIEURAC |
| PPR3 | AB41 | CIEURAC |
| PPR3 | AB43 | CIEURAC |
| PPR3 | AB75 | CIEURAC |
| PPR3 | AB51 | CIEURAC |
| PPR3 | AB82 | CIEURAC |
| PPR3 | AB102 | CIEURAC |
| PPR3 | AB108 | CIEURAC |
| PPR3 | AB115 | CIEURAC |
| PPR3 | AC209 | CIEURAC |
| PPR3 | AB124 | CIEURAC |
| PPR3 | AC104 | CIEURAC |
| PPR3 | AB132 | CIEURAC |
| PPR3 | AC107 | CIEURAC |
| PPR3 | AB149 | CIEURAC |
| PPR3 | AB302 | CIEURAC |
| PPR3 | AB240 | CIEURAC |
| PPR3 | AB171 | CIEURAC |
| PPR3 | AC47 | CIEURAC |
| PPR3 | AC48 | CIEURAC |
| PPR3 | AB291 | CIEURAC |
| PPR3 | AB324 | CIEURAC |
| PPR3 | AB331 | CIEURAC |
| PPR3 | AC27 | CIEURAC |
| PPR3 | AC32 | CIEURAC |
| PPR3 | AC54 | CIEURAC |
| PPR3 | AC199 | CIEURAC |
| PPR3 | AC102 | CIEURAC |
| PPR3 | AC175 | CIEURAC |
| PPR3 | AC368 | CIEURAC |
| PPR3 | AC208 | CIEURAC |
| PPR3 | AC214 | CIEURAC |
| PPR3 | AC308 | CIEURAC |
| PPR3 | AC247 | CIEURAC |
| PPR3 | AC248 | CIEURAC |
| PPR3 | AC319 | CIEURAC |
| PPR3 | AC302 | CIEURAC |
| PPR3 | AC298 | CIEURAC |
| PPR3 | AC317 | CIEURAC |
| PPR3 | AC382 | CIEURAC |
| PPR3 | AC341 | CIEURAC |
| PPR3 | AC376 | CIEURAC |
| PPR3 | AC399 | CIEURAC |
| PPR3 | AD3 | CIEURAC |
| PPR3 | AD50 | CIEURAC |
| PPR3 | AD155 | CIEURAC |
| PPR3 | AD170 | CIEURAC |
| PPR3 | AD197 | CIEURAC |
| PPR3 | AD187 | CIEURAC |
| PPR3 | AD361 | CIEURAC |
| PPR3 | AD237 | CIEURAC |
| PPR3 | AD320 | CIEURAC |
| PPR3 | AD296 | CIEURAC |
| PPR3 | AD316 | CIEURAC |
| PPR3 | AD422 | CIEURAC |
| PPR3 | AD421 | CIEURAC |
| PPR3 | AD158 | CIEURAC |
| PPR3 | A61 | CIEURAC |
| PPR3 | AL102 | CIEURAC |
| PPR3 | AO25 | CIEURAC |
| PPR3 | AB9 | CIEURAC |
| PPR3 | AB13 | CIEURAC |
| PPR3 | AB55 | CIEURAC |
| PPR3 | AB52 | CIEURAC |
| PPR3 | AB54 | CIEURAC |
| PPR3 | AB62 | CIEURAC |
| PPR3 | AB81 | CIEURAC |
| PPR3 | AB81 | CIEURAC |
| PPR3 | AB92 | CIEURAC |
| PPR3 | AB105 | CIEURAC |
| PPR3 | AB104 | CIEURAC |

| | | |
|------|-------|---------|
| PPR3 | AB107 | CIEURAC |
| PPR3 | AB113 | CIEURAC |
| PPR3 | AB116 | CIEURAC |
| PPR3 | AB122 | CIEURAC |
| PPR3 | AB133 | CIEURAC |
| PPR3 | AB135 | CIEURAC |
| PPR3 | AB141 | CIEURAC |
| PPR3 | AB213 | CIEURAC |
| PPR3 | AB167 | CIEURAC |
| PPR3 | AB172 | CIEURAC |
| PPR3 | AB292 | CIEURAC |
| PPR3 | AB299 | CIEURAC |
| PPR3 | AB312 | CIEURAC |
| PPR3 | AB315 | CIEURAC |
| PPR3 | AB361 | CIEURAC |
| PPR3 | AC79 | CIEURAC |
| PPR3 | AC52 | CIEURAC |
| PPR3 | AC101 | CIEURAC |
| PPR3 | AC108 | CIEURAC |
| PPR3 | AC115 | CIEURAC |
| PPR3 | AC207 | CIEURAC |
| PPR3 | AC205 | CIEURAC |
| PPR3 | AC215 | CIEURAC |
| PPR3 | AC222 | CIEURAC |
| PPR3 | AC225 | CIEURAC |
| PPR3 | AC253 | CIEURAC |
| PPR3 | AC355 | CIEURAC |
| PPR3 | AC398 | CIEURAC |
| PPR3 | AC269 | CIEURAC |
| PPR3 | AC315 | CIEURAC |
| PPR3 | AC323 | CIEURAC |
| PPR3 | AC345 | CIEURAC |
| PPR3 | AC375 | CIEURAC |
| PPR3 | AC389 | CIEURAC |
| PPR3 | AC387 | CIEURAC |
| PPR3 | AC395 | CIEURAC |
| PPR3 | AD14 | CIEURAC |
| PPR3 | AD11 | CIEURAC |
| PPR3 | AD13 | CIEURAC |
| PPR3 | AD75 | CIEURAC |
| PPR3 | AD148 | CIEURAC |
| PPR3 | AD167 | CIEURAC |
| PPR3 | AD188 | CIEURAC |
| PPR3 | AD236 | CIEURAC |
| PPR3 | AD224 | CIEURAC |
| PPR3 | AD259 | CIEURAC |
| PPR3 | AD241 | CIEURAC |
| PPR3 | AD299 | CIEURAC |
| PPR3 | AD362 | CIEURAC |
| PPR3 | AD392 | CIEURAC |
| PPR3 | AD398 | CIEURAC |
| PPR3 | AB169 | CIEURAC |
| PPR3 | AD240 | CIEURAC |
| PPR3 | AI191 | CIEURAC |
| PPR3 | AK43 | CIEURAC |
| PPR3 | AO20 | CIEURAC |
| PPR3 | AB22 | CIEURAC |
| PPR3 | AB23 | CIEURAC |
| PPR3 | AB24 | CIEURAC |
| PPR3 | AB79 | CIEURAC |
| PPR3 | AB121 | CIEURAC |
| PPR3 | AB131 | CIEURAC |
| PPR3 | AB134 | CIEURAC |
| PPR3 | AB140 | CIEURAC |
| PPR3 | AB164 | CIEURAC |
| PPR3 | AB165 | CIEURAC |
| PPR3 | AB168 | CIEURAC |
| PPR3 | AB178 | CIEURAC |
| PPR3 | AB276 | CIEURAC |
| PPR3 | AB300 | CIEURAC |
| PPR3 | AC224 | CIEURAC |
| PPR3 | AC268 | CIEURAC |
| PPR3 | AC394 | CIEURAC |
| PPR3 | AD146 | CIEURAC |
| PPR3 | AD157 | CIEURAC |
| PPR3 | AD181 | CIEURAC |
| PPR3 | AD239 | CIEURAC |

| | | |
|------|--------|-----------------|
| PPR3 | AD282 | CIEURAC |
| PPR3 | AD310 | CIEURAC |
| PPR3 | AD331 | CIEURAC |
| PPR3 | AD394 | CIEURAC |
| PPR3 | AD425 | CIEURAC |
| PPR3 | AB0026 | CIEURAC |
| PPR3 | AB0027 | CIEURAC |
| PPR3 | AB0028 | CIEURAC |
| PPR3 | AP350 | CIEURAC |
| PPR3 | AP353 | CIEURAC |
| PPR3 | AP357 | CIEURAC |
| PPR3 | AP351 | CIEURAC |
| PPR3 | AP354 | CIEURAC |
| PPR3 | AP355 | CIEURAC |
| PPR3 | AD492 | CIEURAC |
| PPR3 | B1281 | FLAUJAC-POUJOLS |
| PPR3 | A1628 | FLAUJAC-POUJOLS |
| PPR3 | A0116 | FLAUJAC-POUJOLS |
| PPR3 | A1263 | FLAUJAC-POUJOLS |
| PPR3 | A1542 | FLAUJAC-POUJOLS |
| PPR3 | A1958 | FLAUJAC-POUJOLS |
| PPR3 | A1909 | FLAUJAC-POUJOLS |
| PPR3 | B0155 | FLAUJAC-POUJOLS |
| PPR3 | B0123 | FLAUJAC-POUJOLS |
| PPR3 | B1424 | FLAUJAC-POUJOLS |
| PPR3 | B1408 | FLAUJAC-POUJOLS |
| PPR3 | B1080 | FLAUJAC-POUJOLS |
| PPR3 | A1297 | FLAUJAC-POUJOLS |
| PPR3 | A1039 | FLAUJAC-POUJOLS |
| PPR3 | A1035 | FLAUJAC-POUJOLS |
| PPR3 | A1880 | FLAUJAC-POUJOLS |
| PPR3 | A0908 | FLAUJAC-POUJOLS |
| PPR3 | A0909 | FLAUJAC-POUJOLS |
| PPR3 | A2092 | FLAUJAC-POUJOLS |
| PPR3 | A1335 | FLAUJAC-POUJOLS |
| PPR3 | A1454 | FLAUJAC-POUJOLS |
| PPR3 | A1288 | FLAUJAC-POUJOLS |
| PPR3 | A1097 | FLAUJAC-POUJOLS |
| PPR3 | A1098 | FLAUJAC-POUJOLS |
| PPR3 | A1090 | FLAUJAC-POUJOLS |
| PPR3 | A1107 | FLAUJAC-POUJOLS |
| PPR3 | A1108 | FLAUJAC-POUJOLS |
| PPR3 | A1110 | FLAUJAC-POUJOLS |
| PPR3 | A1111 | FLAUJAC-POUJOLS |
| PPR3 | A1112 | FLAUJAC-POUJOLS |
| PPR3 | A1113 | FLAUJAC-POUJOLS |
| PPR3 | A1114 | FLAUJAC-POUJOLS |
| PPR3 | A1115 | FLAUJAC-POUJOLS |
| PPR3 | A1116 | FLAUJAC-POUJOLS |
| PPR3 | A1117 | FLAUJAC-POUJOLS |
| PPR3 | A1500 | FLAUJAC-POUJOLS |
| PPR3 | A1728 | FLAUJAC-POUJOLS |
| PPR3 | A1730 | FLAUJAC-POUJOLS |
| PPR3 | A1731 | FLAUJAC-POUJOLS |
| PPR3 | B0042 | FLAUJAC-POUJOLS |
| PPR3 | B0046 | FLAUJAC-POUJOLS |
| PPR3 | B0047 | FLAUJAC-POUJOLS |
| PPR3 | B0048 | FLAUJAC-POUJOLS |
| PPR3 | B0049 | FLAUJAC-POUJOLS |
| PPR3 | B0050 | FLAUJAC-POUJOLS |
| PPR3 | B0051 | FLAUJAC-POUJOLS |
| PPR3 | B0052 | FLAUJAC-POUJOLS |
| PPR3 | B0053 | FLAUJAC-POUJOLS |
| PPR3 | B0054 | FLAUJAC-POUJOLS |
| PPR3 | B0055 | FLAUJAC-POUJOLS |
| PPR3 | B0056 | FLAUJAC-POUJOLS |
| PPR3 | B0057 | FLAUJAC-POUJOLS |
| PPR3 | B0058 | FLAUJAC-POUJOLS |
| PPR3 | B0059 | FLAUJAC-POUJOLS |
| PPR3 | B0060 | FLAUJAC-POUJOLS |
| PPR3 | B0063 | FLAUJAC-POUJOLS |
| PPR3 | B0064 | FLAUJAC-POUJOLS |
| PPR3 | B0065 | FLAUJAC-POUJOLS |
| PPR3 | B0066 | FLAUJAC-POUJOLS |
| PPR3 | B0067 | FLAUJAC-POUJOLS |
| PPR3 | B0068 | FLAUJAC-POUJOLS |
| PPR3 | B0069 | FLAUJAC-POUJOLS |

| | | |
|------|-------|-----------------|
| PPR3 | B1409 | FLAUJAC-POUJOLS |
| PPR3 | A0385 | FLAUJAC-POUJOLS |
| PPR3 | A1854 | FLAUJAC-POUJOLS |
| PPR3 | A2075 | FLAUJAC-POUJOLS |
| PPR3 | B0070 | FLAUJAC-POUJOLS |
| PPR3 | B0073 | FLAUJAC-POUJOLS |
| PPR3 | A2077 | FLAUJAC-POUJOLS |
| PPR3 | A2079 | FLAUJAC-POUJOLS |
| PPR3 | B0117 | FLAUJAC-POUJOLS |
| PPR3 | A1591 | FLAUJAC-POUJOLS |
| PPR3 | B0253 | FLAUJAC-POUJOLS |
| PPR3 | A0316 | FLAUJAC-POUJOLS |
| PPR3 | A1315 | FLAUJAC-POUJOLS |
| PPR3 | A2069 | FLAUJAC-POUJOLS |
| PPR3 | A0952 | FLAUJAC-POUJOLS |
| PPR3 | A1939 | FLAUJAC-POUJOLS |
| PPR3 | B1069 | FLAUJAC-POUJOLS |
| PPR3 | A0946 | FLAUJAC-POUJOLS |
| PPR3 | B0220 | FLAUJAC-POUJOLS |
| PPR3 | A1802 | FLAUJAC-POUJOLS |
| PPR3 | A1804 | FLAUJAC-POUJOLS |
| PPR3 | A0514 | FLAUJAC-POUJOLS |
| PPR3 | A0516 | FLAUJAC-POUJOLS |
| PPR3 | A0517 | FLAUJAC-POUJOLS |
| PPR3 | A0518 | FLAUJAC-POUJOLS |
| PPR3 | A1131 | FLAUJAC-POUJOLS |
| PPR3 | A1317 | FLAUJAC-POUJOLS |
| PPR3 | A1840 | FLAUJAC-POUJOLS |
| PPR3 | A2043 | FLAUJAC-POUJOLS |
| PPR3 | A1586 | FLAUJAC-POUJOLS |
| PPR3 | A0860 | FLAUJAC-POUJOLS |
| PPR3 | A2041 | FLAUJAC-POUJOLS |
| PPR3 | A1544 | FLAUJAC-POUJOLS |
| PPR3 | B0192 | FLAUJAC-POUJOLS |
| PPR3 | B0178 | FLAUJAC-POUJOLS |
| PPR3 | B0413 | FLAUJAC-POUJOLS |
| PPR3 | B0590 | FLAUJAC-POUJOLS |
| PPR3 | B0591 | FLAUJAC-POUJOLS |
| PPR3 | B0592 | FLAUJAC-POUJOLS |
| PPR3 | B0593 | FLAUJAC-POUJOLS |
| PPR3 | A1049 | FLAUJAC-POUJOLS |
| PPR3 | A1644 | FLAUJAC-POUJOLS |
| PPR3 | A2093 | FLAUJAC-POUJOLS |
| PPR3 | B0602 | FLAUJAC-POUJOLS |
| PPR3 | B0603 | FLAUJAC-POUJOLS |
| PPR3 | B0604 | FLAUJAC-POUJOLS |
| PPR3 | B0605 | FLAUJAC-POUJOLS |
| PPR3 | B0606 | FLAUJAC-POUJOLS |
| PPR3 | B0607 | FLAUJAC-POUJOLS |
| PPR3 | B0920 | FLAUJAC-POUJOLS |
| PPR3 | B0615 | FLAUJAC-POUJOLS |
| PPR3 | B0616 | FLAUJAC-POUJOLS |
| PPR3 | B0617 | FLAUJAC-POUJOLS |
| PPR3 | B0623 | FLAUJAC-POUJOLS |
| PPR3 | B0627 | FLAUJAC-POUJOLS |
| PPR3 | B0628 | FLAUJAC-POUJOLS |
| PPR3 | B0629 | FLAUJAC-POUJOLS |
| PPR3 | B0630 | FLAUJAC-POUJOLS |
| PPR3 | B0632 | FLAUJAC-POUJOLS |
| PPR3 | B0633 | FLAUJAC-POUJOLS |
| PPR3 | B0634 | FLAUJAC-POUJOLS |
| PPR3 | B0635 | FLAUJAC-POUJOLS |
| PPR3 | B0636 | FLAUJAC-POUJOLS |
| PPR3 | B0637 | FLAUJAC-POUJOLS |
| PPR3 | B0638 | FLAUJAC-POUJOLS |
| PPR3 | B0641 | FLAUJAC-POUJOLS |
| PPR3 | B1157 | FLAUJAC-POUJOLS |
| PPR3 | B1158 | FLAUJAC-POUJOLS |
| PPR3 | B1159 | FLAUJAC-POUJOLS |
| PPR3 | A0530 | FLAUJAC-POUJOLS |
| PPR3 | B1161 | FLAUJAC-POUJOLS |
| PPR3 | B1162 | FLAUJAC-POUJOLS |
| PPR3 | B1164 | FLAUJAC-POUJOLS |
| PPR3 | B1166 | FLAUJAC-POUJOLS |
| PPR3 | B1445 | FLAUJAC-POUJOLS |
| PPR3 | B1446 | FLAUJAC-POUJOLS |
| PPR3 | A0529 | FLAUJAC-POUJOLS |

| | | |
|------|-------|-----------------|
| PPR3 | B0488 | FLAUJAC-POUJOLS |
| PPR3 | A0049 | FLAUJAC-POUJOLS |
| PPR3 | A1192 | FLAUJAC-POUJOLS |
| PPR3 | A1270 | FLAUJAC-POUJOLS |
| PPR3 | B1274 | FLAUJAC-POUJOLS |
| PPR3 | A0785 | FLAUJAC-POUJOLS |
| PPR3 | A0786 | FLAUJAC-POUJOLS |
| PPR3 | A0787 | FLAUJAC-POUJOLS |
| PPR3 | B1250 | FLAUJAC-POUJOLS |
| PPR3 | A0789 | FLAUJAC-POUJOLS |
| PPR3 | A0792 | FLAUJAC-POUJOLS |
| PPR3 | A0633 | FLAUJAC-POUJOLS |
| PPR3 | A1359 | FLAUJAC-POUJOLS |
| PPR3 | A1363 | FLAUJAC-POUJOLS |
| PPR3 | A1365 | FLAUJAC-POUJOLS |
| PPR3 | A1468 | FLAUJAC-POUJOLS |
| PPR3 | A1875 | FLAUJAC-POUJOLS |
| PPR3 | A1026 | FLAUJAC-POUJOLS |
| PPR3 | B0489 | FLAUJAC-POUJOLS |
| PPR3 | B0490 | FLAUJAC-POUJOLS |
| PPR3 | B0491 | FLAUJAC-POUJOLS |
| PPR3 | B0492 | FLAUJAC-POUJOLS |
| PPR3 | B0493 | FLAUJAC-POUJOLS |
| PPR3 | B0494 | FLAUJAC-POUJOLS |
| PPR3 | A1024 | FLAUJAC-POUJOLS |
| PPR3 | B0496 | FLAUJAC-POUJOLS |
| PPR3 | A1025 | FLAUJAC-POUJOLS |
| PPR3 | A1294 | FLAUJAC-POUJOLS |
| PPR3 | A1292 | FLAUJAC-POUJOLS |
| PPR3 | B0500 | FLAUJAC-POUJOLS |
| PPR3 | B0501 | FLAUJAC-POUJOLS |
| PPR3 | B0502 | FLAUJAC-POUJOLS |
| PPR3 | A1819 | FLAUJAC-POUJOLS |
| PPR3 | A0892 | FLAUJAC-POUJOLS |
| PPR3 | A1276 | FLAUJAC-POUJOLS |
| PPR3 | A1277 | FLAUJAC-POUJOLS |
| PPR3 | B0507 | FLAUJAC-POUJOLS |
| PPR3 | B0508 | FLAUJAC-POUJOLS |
| PPR3 | B0509 | FLAUJAC-POUJOLS |
| PPR3 | B0510 | FLAUJAC-POUJOLS |
| PPR3 | A0893 | FLAUJAC-POUJOLS |
| PPR3 | B0517 | FLAUJAC-POUJOLS |
| PPR3 | B0518 | FLAUJAC-POUJOLS |
| PPR3 | A0894 | FLAUJAC-POUJOLS |
| PPR3 | B0938 | FLAUJAC-POUJOLS |
| PPR3 | B0939 | FLAUJAC-POUJOLS |
| PPR3 | B0968 | FLAUJAC-POUJOLS |
| PPR3 | B1062 | FLAUJAC-POUJOLS |
| PPR3 | A1087 | FLAUJAC-POUJOLS |
| PPR3 | B1065 | FLAUJAC-POUJOLS |
| PPR3 | A0241 | FLAUJAC-POUJOLS |
| PPR3 | B1296 | FLAUJAC-POUJOLS |
| PPR3 | A0257 | FLAUJAC-POUJOLS |
| PPR3 | B1317 | FLAUJAC-POUJOLS |
| PPR3 | A0591 | FLAUJAC-POUJOLS |
| PPR3 | A0594 | FLAUJAC-POUJOLS |
| PPR3 | A2007 | FLAUJAC-POUJOLS |
| PPR3 | A2029 | FLAUJAC-POUJOLS |
| PPR3 | A1445 | FLAUJAC-POUJOLS |
| PPR3 | A2027 | FLAUJAC-POUJOLS |
| PPR3 | A1088 | FLAUJAC-POUJOLS |
| PPR3 | A1092 | FLAUJAC-POUJOLS |
| PPR3 | A0573 | FLAUJAC-POUJOLS |
| PPR3 | A0572 | FLAUJAC-POUJOLS |
| PPR3 | A1093 | FLAUJAC-POUJOLS |
| PPR3 | A1168 | FLAUJAC-POUJOLS |
| PPR3 | B0498 | FLAUJAC-POUJOLS |
| PPR3 | B0499 | FLAUJAC-POUJOLS |
| PPR3 | B0401 | FLAUJAC-POUJOLS |
| PPR3 | A1693 | FLAUJAC-POUJOLS |
| PPR3 | B0405 | FLAUJAC-POUJOLS |
| PPR3 | A1695 | FLAUJAC-POUJOLS |
| PPR3 | A1696 | FLAUJAC-POUJOLS |
| PPR3 | A1698 | FLAUJAC-POUJOLS |
| PPR3 | A1785 | FLAUJAC-POUJOLS |
| PPR3 | B0089 | FLAUJAC-POUJOLS |
| PPR3 | A1787 | FLAUJAC-POUJOLS |

| | | |
|------|-------|-----------------|
| PPR3 | B0108 | FLAUJAC-POUJOLS |
| PPR3 | A1789 | FLAUJAC-POUJOLS |
| PPR3 | B0461 | FLAUJAC-POUJOLS |
| PPR3 | B0651 | FLAUJAC-POUJOLS |
| PPR3 | B0967 | FLAUJAC-POUJOLS |
| PPR3 | B1171 | FLAUJAC-POUJOLS |
| PPR3 | B0463 | FLAUJAC-POUJOLS |
| PPR3 | B1173 | FLAUJAC-POUJOLS |
| PPR3 | B1174 | FLAUJAC-POUJOLS |
| PPR3 | B1175 | FLAUJAC-POUJOLS |
| PPR3 | B1176 | FLAUJAC-POUJOLS |
| PPR3 | B1181 | FLAUJAC-POUJOLS |
| PPR3 | B0464 | FLAUJAC-POUJOLS |
| PPR3 | A0566 | FLAUJAC-POUJOLS |
| PPR3 | B0134 | FLAUJAC-POUJOLS |
| PPR3 | B1214 | FLAUJAC-POUJOLS |
| PPR3 | B1215 | FLAUJAC-POUJOLS |
| PPR3 | B0198 | FLAUJAC-POUJOLS |
| PPR3 | B0199 | FLAUJAC-POUJOLS |
| PPR3 | B0170 | FLAUJAC-POUJOLS |
| PPR3 | B0962 | FLAUJAC-POUJOLS |
| PPR3 | B0259 | FLAUJAC-POUJOLS |
| PPR3 | A0307 | FLAUJAC-POUJOLS |
| PPR3 | A0233 | FLAUJAC-POUJOLS |
| PPR3 | A0249 | FLAUJAC-POUJOLS |
| PPR3 | B0230 | FLAUJAC-POUJOLS |
| PPR3 | B0231 | FLAUJAC-POUJOLS |
| PPR3 | A1004 | FLAUJAC-POUJOLS |
| PPR3 | A1010 | FLAUJAC-POUJOLS |
| PPR3 | A1769 | FLAUJAC-POUJOLS |
| PPR3 | A1771 | FLAUJAC-POUJOLS |
| PPR3 | A1012 | FLAUJAC-POUJOLS |
| PPR3 | A1867 | FLAUJAC-POUJOLS |
| PPR3 | B0160 | FLAUJAC-POUJOLS |
| PPR3 | B1267 | FLAUJAC-POUJOLS |
| PPR3 | B0157 | FLAUJAC-POUJOLS |
| PPR3 | B0017 | FLAUJAC-POUJOLS |
| PPR3 | B0031 | FLAUJAC-POUJOLS |
| PPR3 | B0035 | FLAUJAC-POUJOLS |
| PPR3 | B0037 | FLAUJAC-POUJOLS |
| PPR3 | A1439 | FLAUJAC-POUJOLS |
| PPR3 | A1328 | FLAUJAC-POUJOLS |
| PPR3 | B1641 | FLAUJAC-POUJOLS |
| PPR3 | B0033 | FLAUJAC-POUJOLS |
| PPR3 | B0034 | FLAUJAC-POUJOLS |
| PPR3 | B0036 | FLAUJAC-POUJOLS |
| PPR3 | B0038 | FLAUJAC-POUJOLS |
| PPR3 | B1639 | FLAUJAC-POUJOLS |
| PPR3 | B1537 | FLAUJAC-POUJOLS |
| PPR3 | A1047 | FLAUJAC-POUJOLS |
| PPR3 | A2099 | FLAUJAC-POUJOLS |
| PPR3 | A1050 | FLAUJAC-POUJOLS |
| PPR3 | A1066 | FLAUJAC-POUJOLS |
| PPR3 | A1681 | FLAUJAC-POUJOLS |
| PPR3 | A1682 | FLAUJAC-POUJOLS |
| PPR3 | A1680 | FLAUJAC-POUJOLS |
| PPR3 | A1624 | FLAUJAC-POUJOLS |
| PPR3 | A1000 | FLAUJAC-POUJOLS |
| PPR3 | A0955 | FLAUJAC-POUJOLS |
| PPR3 | A0956 | FLAUJAC-POUJOLS |
| PPR3 | A0957 | FLAUJAC-POUJOLS |
| PPR3 | A0930 | FLAUJAC-POUJOLS |
| PPR3 | A0931 | FLAUJAC-POUJOLS |
| PPR3 | A0932 | FLAUJAC-POUJOLS |
| PPR3 | A1002 | FLAUJAC-POUJOLS |
| PPR3 | A1003 | FLAUJAC-POUJOLS |
| PPR3 | A1772 | FLAUJAC-POUJOLS |
| PPR3 | A1770 | FLAUJAC-POUJOLS |
| PPR3 | A1668 | FLAUJAC-POUJOLS |
| PPR3 | A0863 | FLAUJAC-POUJOLS |
| PPR3 | A1349 | FLAUJAC-POUJOLS |
| PPR3 | A1347 | FLAUJAC-POUJOLS |
| PPR3 | A1590 | FLAUJAC-POUJOLS |
| PPR3 | A0841 | FLAUJAC-POUJOLS |
| PPR3 | A0842 | FLAUJAC-POUJOLS |
| PPR3 | A1928 | FLAUJAC-POUJOLS |
| PPR3 | A1271 | FLAUJAC-POUJOLS |

| | | |
|------|-------|-----------------|
| PPR3 | A2032 | FLAUJAC-POUJOLS |
| PPR3 | A2034 | FLAUJAC-POUJOLS |
| PPR3 | A2036 | FLAUJAC-POUJOLS |
| PPR3 | A2031 | FLAUJAC-POUJOLS |
| PPR3 | A1413 | FLAUJAC-POUJOLS |
| PPR3 | A1411 | FLAUJAC-POUJOLS |
| PPR3 | A1444 | FLAUJAC-POUJOLS |
| PPR3 | A1447 | FLAUJAC-POUJOLS |
| PPR3 | A2064 | FLAUJAC-POUJOLS |
| PPR3 | A0168 | FLAUJAC-POUJOLS |
| PPR3 | B1665 | FLAUJAC-POUJOLS |
| PPR3 | B1668 | FLAUJAC-POUJOLS |
| PPR3 | B1671 | FLAUJAC-POUJOLS |
| PPR3 | B1674 | FLAUJAC-POUJOLS |
| PPR3 | B0991 | FLAUJAC-POUJOLS |
| PPR3 | A1750 | FLAUJAC-POUJOLS |
| PPR3 | A1242 | FLAUJAC-POUJOLS |
| PPR3 | A1244 | FLAUJAC-POUJOLS |
| PPR3 | A1855 | FLAUJAC-POUJOLS |
| PPR3 | B1466 | FLAUJAC-POUJOLS |
| PPR3 | A1516 | FLAUJAC-POUJOLS |
| PPR3 | A1956 | FLAUJAC-POUJOLS |
| PPR3 | A0163 | FLAUJAC-POUJOLS |
| PPR3 | A1085 | FLAUJAC-POUJOLS |
| PPR3 | A1086 | FLAUJAC-POUJOLS |
| PPR3 | A1497 | FLAUJAC-POUJOLS |
| PPR3 | A1498 | FLAUJAC-POUJOLS |
| PPR3 | A1501 | FLAUJAC-POUJOLS |
| PPR3 | A2035 | FLAUJAC-POUJOLS |
| PPR3 | A2037 | FLAUJAC-POUJOLS |
| PPR3 | B1017 | FLAUJAC-POUJOLS |
| PPR3 | A1298 | FLAUJAC-POUJOLS |
| PPR3 | A1776 | FLAUJAC-POUJOLS |
| PPR3 | A1388 | FLAUJAC-POUJOLS |
| PPR3 | A1774 | FLAUJAC-POUJOLS |
| PPR3 | B1347 | FLAUJAC-POUJOLS |
| PPR3 | B1627 | FLAUJAC-POUJOLS |
| PPR3 | A1329 | FLAUJAC-POUJOLS |
| PPR3 | A1431 | FLAUJAC-POUJOLS |
| PPR3 | A1137 | FLAUJAC-POUJOLS |
| PPR3 | A1138 | FLAUJAC-POUJOLS |
| PPR3 | A1486 | FLAUJAC-POUJOLS |
| PPR3 | A1462 | FLAUJAC-POUJOLS |
| PPR3 | B1300 | FLAUJAC-POUJOLS |
| PPR3 | B1301 | FLAUJAC-POUJOLS |
| PPR3 | A1849 | FLAUJAC-POUJOLS |
| PPR3 | A1460 | FLAUJAC-POUJOLS |
| PPR3 | A1816 | FLAUJAC-POUJOLS |
| PPR3 | B1349 | FLAUJAC-POUJOLS |
| PPR3 | A1970 | FLAUJAC-POUJOLS |
| PPR3 | A2030 | FLAUJAC-POUJOLS |
| PPR3 | A0852 | FLAUJAC-POUJOLS |
| PPR3 | A1831 | FLAUJAC-POUJOLS |
| PPR3 | A0197 | FLAUJAC-POUJOLS |
| PPR3 | A1539 | FLAUJAC-POUJOLS |
| PPR3 | A0855 | FLAUJAC-POUJOLS |
| PPR3 | A0856 | FLAUJAC-POUJOLS |
| PPR3 | A2051 | FLAUJAC-POUJOLS |
| PPR3 | A2052 | FLAUJAC-POUJOLS |
| PPR3 | A1873 | FLAUJAC-POUJOLS |
| PPR3 | B0224 | FLAUJAC-POUJOLS |
| PPR3 | B0225 | FLAUJAC-POUJOLS |
| PPR3 | B0226 | FLAUJAC-POUJOLS |
| PPR3 | B0232 | FLAUJAC-POUJOLS |
| PPR3 | B0952 | FLAUJAC-POUJOLS |
| PPR3 | B1036 | FLAUJAC-POUJOLS |
| PPR3 | B1038 | FLAUJAC-POUJOLS |
| PPR3 | B0227 | FLAUJAC-POUJOLS |
| PPR3 | B1039 | FLAUJAC-POUJOLS |
| PPR3 | B1037 | FLAUJAC-POUJOLS |
| PPR3 | A1860 | FLAUJAC-POUJOLS |
| PPR3 | A0175 | FLAUJAC-POUJOLS |
| PPR3 | A1243 | FLAUJAC-POUJOLS |
| PPR3 | B0416 | FLAUJAC-POUJOLS |
| PPR3 | B0168 | FLAUJAC-POUJOLS |
| PPR3 | B0167 | FLAUJAC-POUJOLS |
| PPR3 | B1407 | FLAUJAC-POUJOLS |

| | | |
|------|-------|-----------------|
| PPR3 | A0812 | FLAUJAC-POUJOLS |
| PPR3 | B0404 | FLAUJAC-POUJOLS |
| PPR3 | B0452 | FLAUJAC-POUJOLS |
| PPR3 | B0457 | FLAUJAC-POUJOLS |
| PPR3 | B0458 | FLAUJAC-POUJOLS |
| PPR3 | B0247 | FLAUJAC-POUJOLS |
| PPR3 | B0248 | FLAUJAC-POUJOLS |
| PPR3 | A0315 | FLAUJAC-POUJOLS |
| PPR3 | B0135 | FLAUJAC-POUJOLS |
| PPR3 | B0186 | FLAUJAC-POUJOLS |
| PPR3 | B0181 | FLAUJAC-POUJOLS |
| PPR3 | B0182 | FLAUJAC-POUJOLS |
| PPR3 | B0184 | FLAUJAC-POUJOLS |
| PPR3 | B0186 | FLAUJAC-POUJOLS |
| PPR3 | A0334 | FLAUJAC-POUJOLS |
| PPR3 | A0448 | FLAUJAC-POUJOLS |
| PPR3 | A0449 | FLAUJAC-POUJOLS |
| PPR3 | A0459 | FLAUJAC-POUJOLS |
| PPR3 | A0466 | FLAUJAC-POUJOLS |
| PPR3 | A1632 | FLAUJAC-POUJOLS |
| PPR3 | B0183 | FLAUJAC-POUJOLS |
| PPR3 | B0185 | FLAUJAC-POUJOLS |
| PPR3 | B0185 | FLAUJAC-POUJOLS |
| PPR3 | B0185 | FLAUJAC-POUJOLS |
| PPR3 | A0800 | FLAUJAC-POUJOLS |
| PPR3 | A1904 | FLAUJAC-POUJOLS |
| PPR3 | A1073 | FLAUJAC-POUJOLS |
| PPR3 | A1143 | FLAUJAC-POUJOLS |
| PPR3 | A1142 | FLAUJAC-POUJOLS |
| PPR3 | B0202 | FLAUJAC-POUJOLS |
| PPR3 | A0484 | FLAUJAC-POUJOLS |
| PPR3 | A0485 | FLAUJAC-POUJOLS |
| PPR3 | A0498 | FLAUJAC-POUJOLS |
| PPR3 | A0499 | FLAUJAC-POUJOLS |
| PPR3 | A1778 | FLAUJAC-POUJOLS |
| PPR3 | A1821 | FLAUJAC-POUJOLS |
| PPR3 | A0253 | FLAUJAC-POUJOLS |
| PPR3 | A0068 | FLAUJAC-POUJOLS |
| PPR3 | A0069 | FLAUJAC-POUJOLS |
| PPR3 | A0070 | FLAUJAC-POUJOLS |
| PPR3 | A0072 | FLAUJAC-POUJOLS |
| PPR3 | A0089 | FLAUJAC-POUJOLS |
| PPR3 | A0090 | FLAUJAC-POUJOLS |
| PPR3 | A1876 | FLAUJAC-POUJOLS |
| PPR3 | A0563 | FLAUJAC-POUJOLS |
| PPR3 | A0505 | FLAUJAC-POUJOLS |
| PPR3 | A0506 | FLAUJAC-POUJOLS |
| PPR3 | A0507 | FLAUJAC-POUJOLS |
| PPR3 | A0559 | FLAUJAC-POUJOLS |
| PPR3 | A0560 | FLAUJAC-POUJOLS |
| PPR3 | A0561 | FLAUJAC-POUJOLS |
| PPR3 | A0562 | FLAUJAC-POUJOLS |
| PPR3 | A1132 | FLAUJAC-POUJOLS |
| PPR3 | A1214 | FLAUJAC-POUJOLS |
| PPR3 | A1241 | FLAUJAC-POUJOLS |
| PPR3 | A1841 | FLAUJAC-POUJOLS |
| PPR3 | A0481 | FLAUJAC-POUJOLS |
| PPR3 | B0051 | FLAUJAC-POUJOLS |
| PPR3 | B1184 | FLAUJAC-POUJOLS |
| PPR3 | B0800 | FLAUJAC-POUJOLS |
| PPR3 | A0383 | FLAUJAC-POUJOLS |
| PPR3 | A0388 | FLAUJAC-POUJOLS |
| PPR3 | A1820 | FLAUJAC-POUJOLS |
| PPR3 | B0113 | FLAUJAC-POUJOLS |
| PPR3 | B0114 | FLAUJAC-POUJOLS |
| PPR3 | B1092 | FLAUJAC-POUJOLS |
| PPR3 | A0480 | FLAUJAC-POUJOLS |
| PPR3 | A0310 | FLAUJAC-POUJOLS |
| PPR3 | A0732 | FLAUJAC-POUJOLS |
| PPR3 | A0254 | FLAUJAC-POUJOLS |
| PPR3 | A0759 | FLAUJAC-POUJOLS |
| PPR3 | A0779 | FLAUJAC-POUJOLS |
| PPR3 | A0091 | FLAUJAC-POUJOLS |
| PPR3 | A0093 | FLAUJAC-POUJOLS |
| PPR3 | A0337 | FLAUJAC-POUJOLS |
| PPR3 | A0338 | FLAUJAC-POUJOLS |
| PPR3 | A1177 | FLAUJAC-POUJOLS |
| PPR3 | A1553 | FLAUJAC-POUJOLS |

| | | |
|------|-------|-----------------|
| PPR3 | A1555 | FLAUJAC-POUJOLS |
| PPR3 | A1557 | FLAUJAC-POUJOLS |
| PPR3 | A1559 | FLAUJAC-POUJOLS |
| PPR3 | A1561 | FLAUJAC-POUJOLS |
| PPR3 | A0438 | FLAUJAC-POUJOLS |
| PPR3 | A0464 | FLAUJAC-POUJOLS |
| PPR3 | A1638 | FLAUJAC-POUJOLS |
| PPR3 | A0346 | FLAUJAC-POUJOLS |
| PPR3 | A1779 | FLAUJAC-POUJOLS |
| PPR3 | A0139 | FLAUJAC-POUJOLS |
| PPR3 | A1240 | FLAUJAC-POUJOLS |
| PPR3 | A0243 | FLAUJAC-POUJOLS |
| PPR3 | A0445 | FLAUJAC-POUJOLS |
| PPR3 | A0447 | FLAUJAC-POUJOLS |
| PPR3 | A0454 | FLAUJAC-POUJOLS |
| PPR3 | A0455 | FLAUJAC-POUJOLS |
| PPR3 | A1154 | FLAUJAC-POUJOLS |
| PPR3 | A1210 | FLAUJAC-POUJOLS |
| PPR3 | A0202 | FLAUJAC-POUJOLS |
| PPR3 | B0204 | FLAUJAC-POUJOLS |
| PPR3 | B0203 | FLAUJAC-POUJOLS |
| PPR3 | B0090 | FLAUJAC-POUJOLS |
| PPR3 | B0091 | FLAUJAC-POUJOLS |
| PPR3 | B0093 | FLAUJAC-POUJOLS |
| PPR3 | B1102 | FLAUJAC-POUJOLS |
| PPR3 | B0094 | FLAUJAC-POUJOLS |
| PPR3 | B1103 | FLAUJAC-POUJOLS |
| PPR3 | A0252 | FLAUJAC-POUJOLS |
| PPR3 | A0265 | FLAUJAC-POUJOLS |
| PPR3 | B1020 | FLAUJAC-POUJOLS |
| PPR3 | A0544 | FLAUJAC-POUJOLS |
| PPR3 | A2063 | FLAUJAC-POUJOLS |
| PPR3 | A1932 | FLAUJAC-POUJOLS |
| PPR3 | A2060 | FLAUJAC-POUJOLS |
| PPR3 | A0582 | FLAUJAC-POUJOLS |
| PPR3 | A0583 | FLAUJAC-POUJOLS |
| PPR3 | B0834 | FLAUJAC-POUJOLS |
| PPR3 | B0842 | FLAUJAC-POUJOLS |
| PPR3 | A0586 | FLAUJAC-POUJOLS |
| PPR3 | A0587 | FLAUJAC-POUJOLS |
| PPR3 | A2003 | FLAUJAC-POUJOLS |
| PPR3 | A0584 | FLAUJAC-POUJOLS |
| PPR3 | A0585 | FLAUJAC-POUJOLS |
| PPR3 | A1935 | FLAUJAC-POUJOLS |
| PPR3 | B0354 | FLAUJAC-POUJOLS |
| PPR3 | B0355 | FLAUJAC-POUJOLS |
| PPR3 | B1154 | FLAUJAC-POUJOLS |
| PPR3 | A0940 | FLAUJAC-POUJOLS |
| PPR3 | A0941 | FLAUJAC-POUJOLS |
| PPR3 | A0882 | FLAUJAC-POUJOLS |
| PPR3 | A0884 | FLAUJAC-POUJOLS |
| PPR3 | B1222 | FLAUJAC-POUJOLS |
| PPR3 | A0885 | FLAUJAC-POUJOLS |
| PPR3 | A1155 | FLAUJAC-POUJOLS |
| PPR3 | A0881 | FLAUJAC-POUJOLS |
| PPR3 | A0171 | FLAUJAC-POUJOLS |
| PPR3 | A1783 | FLAUJAC-POUJOLS |
| PPR3 | B0039 | FLAUJAC-POUJOLS |
| PPR3 | B1234 | FLAUJAC-POUJOLS |
| PPR3 | B0128 | FLAUJAC-POUJOLS |
| PPR3 | B1265 | FLAUJAC-POUJOLS |
| PPR3 | B1473 | FLAUJAC-POUJOLS |
| PPR3 | B1474 | FLAUJAC-POUJOLS |
| PPR3 | B1475 | FLAUJAC-POUJOLS |
| PPR3 | B1476 | FLAUJAC-POUJOLS |
| PPR3 | B1477 | FLAUJAC-POUJOLS |
| PPR3 | B1478 | FLAUJAC-POUJOLS |
| PPR3 | B1486 | FLAUJAC-POUJOLS |
| PPR3 | B1487 | FLAUJAC-POUJOLS |
| PPR3 | B1574 | FLAUJAC-POUJOLS |
| PPR3 | B1575 | FLAUJAC-POUJOLS |
| PPR3 | B1577 | FLAUJAC-POUJOLS |
| PPR3 | B1578 | FLAUJAC-POUJOLS |
| PPR3 | B1579 | FLAUJAC-POUJOLS |
| PPR3 | B1580 | FLAUJAC-POUJOLS |
| PPR3 | B1581 | FLAUJAC-POUJOLS |
| PPR3 | B1582 | FLAUJAC-POUJOLS |

| | | |
|------|-------|-----------------|
| PPR3 | B1583 | FLAUJAC-POUJOLS |
| PPR3 | B1584 | FLAUJAC-POUJOLS |
| PPR3 | B1585 | FLAUJAC-POUJOLS |
| PPR3 | B1586 | FLAUJAC-POUJOLS |
| PPR3 | B1587 | FLAUJAC-POUJOLS |
| PPR3 | B1588 | FLAUJAC-POUJOLS |
| PPR3 | B1589 | FLAUJAC-POUJOLS |
| PPR3 | B1590 | FLAUJAC-POUJOLS |
| PPR3 | B1591 | FLAUJAC-POUJOLS |
| PPR3 | B1592 | FLAUJAC-POUJOLS |
| PPR3 | B1593 | FLAUJAC-POUJOLS |
| PPR3 | B1594 | FLAUJAC-POUJOLS |
| PPR3 | B1923 | FLAUJAC-POUJOLS |
| PPR3 | A0345 | FLAUJAC-POUJOLS |
| PPR3 | A1176 | FLAUJAC-POUJOLS |
| PPR3 | A1551 | FLAUJAC-POUJOLS |
| PPR3 | A1670 | FLAUJAC-POUJOLS |
| PPR3 | A0342 | FLAUJAC-POUJOLS |
| PPR3 | A0537 | FLAUJAC-POUJOLS |
| PPR3 | A0538 | FLAUJAC-POUJOLS |
| PPR3 | A0543 | FLAUJAC-POUJOLS |
| PPR3 | A0530 | FLAUJAC-POUJOLS |
| PPR3 | B0407 | FLAUJAC-POUJOLS |
| PPR3 | B0408 | FLAUJAC-POUJOLS |
| PPR3 | B0409 | FLAUJAC-POUJOLS |
| PPR3 | B0410 | FLAUJAC-POUJOLS |
| PPR3 | B0411 | FLAUJAC-POUJOLS |
| PPR3 | B0414 | FLAUJAC-POUJOLS |
| PPR3 | B0415 | FLAUJAC-POUJOLS |
| PPR3 | B0421 | FLAUJAC-POUJOLS |
| PPR3 | B0422 | FLAUJAC-POUJOLS |
| PPR3 | B0423 | FLAUJAC-POUJOLS |
| PPR3 | B0424 | FLAUJAC-POUJOLS |
| PPR3 | B0425 | FLAUJAC-POUJOLS |
| PPR3 | B0437 | FLAUJAC-POUJOLS |
| PPR3 | B0438 | FLAUJAC-POUJOLS |
| PPR3 | B0439 | FLAUJAC-POUJOLS |
| PPR3 | B1016 | FLAUJAC-POUJOLS |
| PPR3 | B1029 | FLAUJAC-POUJOLS |
| PPR3 | B1067 | FLAUJAC-POUJOLS |
| PPR3 | B1659 | FLAUJAC-POUJOLS |
| PPR3 | B1662 | FLAUJAC-POUJOLS |
| PPR3 | B1664 | FLAUJAC-POUJOLS |
| PPR3 | B0385 | FLAUJAC-POUJOLS |
| PPR3 | B0386 | FLAUJAC-POUJOLS |
| PPR3 | B0390 | FLAUJAC-POUJOLS |
| PPR3 | B0391 | FLAUJAC-POUJOLS |
| PPR3 | B0392 | FLAUJAC-POUJOLS |
| PPR3 | B0393 | FLAUJAC-POUJOLS |
| PPR3 | B0397 | FLAUJAC-POUJOLS |
| PPR3 | B0398 | FLAUJAC-POUJOLS |
| PPR3 | B1068 | FLAUJAC-POUJOLS |
| PPR3 | B1090 | FLAUJAC-POUJOLS |
| PPR3 | B1328 | FLAUJAC-POUJOLS |
| PPR3 | A0532 | FLAUJAC-POUJOLS |
| PPR3 | A0533 | FLAUJAC-POUJOLS |
| PPR3 | A0546 | FLAUJAC-POUJOLS |
| PPR3 | A0547 | FLAUJAC-POUJOLS |
| PPR3 | A0548 | FLAUJAC-POUJOLS |
| PPR3 | A1852 | FLAUJAC-POUJOLS |
| PPR3 | A0531 | FLAUJAC-POUJOLS |
| PPR3 | A1532 | FLAUJAC-POUJOLS |
| PPR3 | A1534 | FLAUJAC-POUJOLS |
| PPR3 | A1535 | FLAUJAC-POUJOLS |
| PPR3 | A1530 | FLAUJAC-POUJOLS |
| PPR3 | B0163 | FLAUJAC-POUJOLS |
| PPR3 | B0162 | FLAUJAC-POUJOLS |
| PPR3 | A1974 | FLAUJAC-POUJOLS |
| PPR3 | B0084 | FLAUJAC-POUJOLS |
| PPR3 | B0088 | FLAUJAC-POUJOLS |
| PPR3 | B0582 | FLAUJAC-POUJOLS |
| PPR3 | B0506 | FLAUJAC-POUJOLS |
| PPR3 | A0700 | FLAUJAC-POUJOLS |
| PPR3 | A0711 | FLAUJAC-POUJOLS |
| PPR3 | A0712 | FLAUJAC-POUJOLS |
| PPR3 | A0714 | FLAUJAC-POUJOLS |
| PPR3 | A0716 | FLAUJAC-POUJOLS |

| | | |
|------|-------|-----------------|
| PPR3 | A0719 | FLAUJAC-POUJOLS |
| PPR3 | B0770 | FLAUJAC-POUJOLS |
| PPR3 | B0799 | FLAUJAC-POUJOLS |
| PPR3 | B0801 | FLAUJAC-POUJOLS |
| PPR3 | B0803 | FLAUJAC-POUJOLS |
| PPR3 | B0806 | FLAUJAC-POUJOLS |
| PPR3 | B0807 | FLAUJAC-POUJOLS |
| PPR3 | B0808 | FLAUJAC-POUJOLS |
| PPR3 | B0810 | FLAUJAC-POUJOLS |
| PPR3 | B0252 | FLAUJAC-POUJOLS |
| PPR3 | B0266 | FLAUJAC-POUJOLS |
| PPR3 | A0301 | FLAUJAC-POUJOLS |
| PPR3 | A0309 | FLAUJAC-POUJOLS |
| PPR3 | A0312 | FLAUJAC-POUJOLS |
| PPR3 | B0864 | FLAUJAC-POUJOLS |
| PPR3 | B0865 | FLAUJAC-POUJOLS |
| PPR3 | B0866 | FLAUJAC-POUJOLS |
| PPR3 | B0870 | FLAUJAC-POUJOLS |
| PPR3 | B1073 | FLAUJAC-POUJOLS |
| PPR3 | B1219 | FLAUJAC-POUJOLS |
| PPR3 | B1223 | FLAUJAC-POUJOLS |
| PPR3 | B1226 | FLAUJAC-POUJOLS |
| PPR3 | B1233 | FLAUJAC-POUJOLS |
| PPR3 | B1235 | FLAUJAC-POUJOLS |
| PPR3 | B1245 | FLAUJAC-POUJOLS |
| PPR3 | B1423 | FLAUJAC-POUJOLS |
| PPR3 | A0959 | FLAUJAC-POUJOLS |
| PPR3 | A0960 | FLAUJAC-POUJOLS |
| PPR3 | A0961 | FLAUJAC-POUJOLS |
| PPR3 | A0976 | FLAUJAC-POUJOLS |
| PPR3 | A0977 | FLAUJAC-POUJOLS |
| PPR3 | A0928 | FLAUJAC-POUJOLS |
| PPR3 | A0929 | FLAUJAC-POUJOLS |
| PPR3 | A0942 | FLAUJAC-POUJOLS |
| PPR3 | A0945 | FLAUJAC-POUJOLS |
| PPR3 | A0722 | FLAUJAC-POUJOLS |
| PPR3 | A0726 | FLAUJAC-POUJOLS |
| PPR3 | A0727 | FLAUJAC-POUJOLS |
| PPR3 | A0728 | FLAUJAC-POUJOLS |
| PPR3 | A0729 | FLAUJAC-POUJOLS |
| PPR3 | A0737 | FLAUJAC-POUJOLS |
| PPR3 | A0738 | FLAUJAC-POUJOLS |
| PPR3 | B0465 | FLAUJAC-POUJOLS |
| PPR3 | B0466 | FLAUJAC-POUJOLS |
| PPR3 | A0757 | FLAUJAC-POUJOLS |
| PPR3 | A0767 | FLAUJAC-POUJOLS |
| PPR3 | A0768 | FLAUJAC-POUJOLS |
| PPR3 | A0771 | FLAUJAC-POUJOLS |
| PPR3 | B1153 | FLAUJAC-POUJOLS |
| PPR3 | A0772 | FLAUJAC-POUJOLS |
| PPR3 | B1521 | FLAUJAC-POUJOLS |
| PPR3 | B1523 | FLAUJAC-POUJOLS |
| PPR3 | B1524 | FLAUJAC-POUJOLS |
| PPR3 | B1525 | FLAUJAC-POUJOLS |
| PPR3 | B1525 | FLAUJAC-POUJOLS |
| PPR3 | B1527 | FLAUJAC-POUJOLS |
| PPR3 | B1528 | FLAUJAC-POUJOLS |
| PPR3 | B1618 | FLAUJAC-POUJOLS |
| PPR3 | B1619 | FLAUJAC-POUJOLS |
| PPR3 | B1620 | FLAUJAC-POUJOLS |
| PPR3 | A0778 | FLAUJAC-POUJOLS |
| PPR3 | A0780 | FLAUJAC-POUJOLS |
| PPR3 | A1331 | FLAUJAC-POUJOLS |
| PPR3 | A1548 | FLAUJAC-POUJOLS |
| PPR3 | A1550 | FLAUJAC-POUJOLS |
| PPR3 | B0001 | FLAUJAC-POUJOLS |
| PPR3 | A0846 | FLAUJAC-POUJOLS |
| PPR3 | A0847 | FLAUJAC-POUJOLS |
| PPR3 | A0849 | FLAUJAC-POUJOLS |
| PPR3 | A1537 | FLAUJAC-POUJOLS |
| PPR3 | A1538 | FLAUJAC-POUJOLS |
| PPR3 | A0992 | FLAUJAC-POUJOLS |
| PPR3 | B1083 | FLAUJAC-POUJOLS |
| PPR3 | A0850 | FLAUJAC-POUJOLS |
| PPR3 | B0081 | FLAUJAC-POUJOLS |
| PPR3 | B0083 | FLAUJAC-POUJOLS |
| PPR3 | B1669 | FLAUJAC-POUJOLS |

| | | |
|------|-------|-----------------|
| PPR3 | B1670 | FLAUJAC-POUJOLS |
| PPR3 | B1675 | FLAUJAC-POUJOLS |
| PPR3 | B1676 | FLAUJAC-POUJOLS |
| PPR3 | B0598 | FLAUJAC-POUJOLS |
| PPR3 | B0610 | FLAUJAC-POUJOLS |
| PPR3 | B0611 | FLAUJAC-POUJOLS |
| PPR3 | B0612 | FLAUJAC-POUJOLS |
| PPR3 | B0613 | FLAUJAC-POUJOLS |
| PPR3 | B0614 | FLAUJAC-POUJOLS |
| PPR3 | B0520 | FLAUJAC-POUJOLS |
| PPR3 | B0445 | FLAUJAC-POUJOLS |
| PPR3 | B0446 | FLAUJAC-POUJOLS |
| PPR3 | B0453 | FLAUJAC-POUJOLS |
| PPR3 | B0455 | FLAUJAC-POUJOLS |
| PPR3 | B1008 | FLAUJAC-POUJOLS |
| PPR3 | B1010 | FLAUJAC-POUJOLS |
| PPR3 | A2078 | FLAUJAC-POUJOLS |
| PPR3 | B0106 | FLAUJAC-POUJOLS |
| PPR3 | B1433 | FLAUJAC-POUJOLS |
| PPR3 | B1434 | FLAUJAC-POUJOLS |
| PPR3 | B0264 | FLAUJAC-POUJOLS |
| PPR3 | A0306 | FLAUJAC-POUJOLS |
| PPR3 | A0245 | FLAUJAC-POUJOLS |
| PPR3 | A0258 | FLAUJAC-POUJOLS |
| PPR3 | B0130 | FLAUJAC-POUJOLS |
| PPR3 | B0215 | FLAUJAC-POUJOLS |
| PPR3 | B1421 | FLAUJAC-POUJOLS |
| PPR3 | A0423 | FLAUJAC-POUJOLS |
| PPR3 | A0431 | FLAUJAC-POUJOLS |
| PPR3 | A0432 | FLAUJAC-POUJOLS |
| PPR3 | AG601 | FLAUJAC-POUJOLS |
| PPR3 | A0602 | FLAUJAC-POUJOLS |
| PPR3 | A0603 | FLAUJAC-POUJOLS |
| PPR3 | B0447 | FLAUJAC-POUJOLS |
| PPR3 | B0454 | FLAUJAC-POUJOLS |
| PPR3 | B0456 | FLAUJAC-POUJOLS |
| PPR3 | B0378 | FLAUJAC-POUJOLS |
| PPR3 | B0382 | FLAUJAC-POUJOLS |
| PPR3 | B0383 | FLAUJAC-POUJOLS |
| PPR3 | B0955 | FLAUJAC-POUJOLS |
| PPR3 | B0768 | FLAUJAC-POUJOLS |
| PPR3 | B0772 | FLAUJAC-POUJOLS |
| PPR3 | B0957 | FLAUJAC-POUJOLS |
| PPR3 | B1097 | FLAUJAC-POUJOLS |
| PPR3 | B1326 | FLAUJAC-POUJOLS |
| PPR3 | B0005 | FLAUJAC-POUJOLS |
| PPR3 | B0759 | FLAUJAC-POUJOLS |
| PPR3 | A1977 | FLAUJAC-POUJOLS |
| PPR3 | A1979 | FLAUJAC-POUJOLS |
| PPR3 | B1031 | FLAUJAC-POUJOLS |
| PPR3 | A1959 | FLAUJAC-POUJOLS |
| PPR3 | B0053 | FLAUJAC-POUJOLS |
| PPR3 | A1511 | FLAUJAC-POUJOLS |
| PPR3 | A0406 | FLAUJAC-POUJOLS |
| PPR3 | A0624 | FLAUJAC-POUJOLS |
| PPR3 | A0632 | FLAUJAC-POUJOLS |
| PPR3 | A1171 | FLAUJAC-POUJOLS |
| PPR3 | A1838 | FLAUJAC-POUJOLS |
| PPR3 | A1836 | FLAUJAC-POUJOLS |
| PPR3 | B0946 | FLAUJAC-POUJOLS |
| PPR3 | B0948 | FLAUJAC-POUJOLS |
| PPR3 | B1344 | FLAUJAC-POUJOLS |
| PPR3 | B0154 | FLAUJAC-POUJOLS |
| PPR3 | A0160 | FLAUJAC-POUJOLS |
| PPR3 | A0161 | FLAUJAC-POUJOLS |
| PPR3 | A0181 | FLAUJAC-POUJOLS |
| PPR3 | A1957 | FLAUJAC-POUJOLS |
| PPR3 | A1950 | FLAUJAC-POUJOLS |
| PPR3 | A1951 | FLAUJAC-POUJOLS |
| PPR3 | A0395 | FLAUJAC-POUJOLS |
| PPR3 | A0092 | FLAUJAC-POUJOLS |
| PPR3 | A0095 | FLAUJAC-POUJOLS |
| PPR3 | B0947 | FLAUJAC-POUJOLS |
| PPR3 | B0949 | FLAUJAC-POUJOLS |
| PPR3 | B0205 | FLAUJAC-POUJOLS |
| PPR3 | A1436 | FLAUJAC-POUJOLS |

| | | |
|------|-------|-----------------|
| PPR3 | A1799 | FLAUJAC-POUJOLS |
| PPR3 | A1901 | FLAUJAC-POUJOLS |
| PPR3 | A1798 | FLAUJAC-POUJOLS |
| PPR3 | A1334 | FLAUJAC-POUJOLS |
| PPR3 | A1397 | FLAUJAC-POUJOLS |
| PPR3 | A1487 | FLAUJAC-POUJOLS |
| PPR3 | A1489 | FLAUJAC-POUJOLS |
| PPR3 | A1491 | FLAUJAC-POUJOLS |
| PPR3 | A1332 | FLAUJAC-POUJOLS |
| PPR3 | A1995 | FLAUJAC-POUJOLS |
| PPR3 | A1419 | FLAUJAC-POUJOLS |
| PPR3 | A1418 | FLAUJAC-POUJOLS |
| PPR3 | A1519 | FLAUJAC-POUJOLS |
| PPR3 | A1983 | FLAUJAC-POUJOLS |
| PPR3 | A1985 | FLAUJAC-POUJOLS |
| PPR3 | A1879 | FLAUJAC-POUJOLS |
| PPR3 | B1100 | FLAUJAC-POUJOLS |
| PPR3 | B1341 | FLAUJAC-POUJOLS |
| PPR3 | A1672 | FLAUJAC-POUJOLS |
| PPR3 | A1673 | FLAUJAC-POUJOLS |
| PPR3 | A1674 | FLAUJAC-POUJOLS |
| PPR3 | A1675 | FLAUJAC-POUJOLS |
| PPR3 | A1676 | FLAUJAC-POUJOLS |
| PPR3 | A1677 | FLAUJAC-POUJOLS |
| PPR3 | A1671 | FLAUJAC-POUJOLS |
| PPR3 | B1343 | FLAUJAC-POUJOLS |
| PPR3 | B0149 | FLAUJAC-POUJOLS |
| PPR3 | A0815 | FLAUJAC-POUJOLS |
| PPR3 | A1245 | FLAUJAC-POUJOLS |
| PPR3 | A0236 | FLAUJAC-POUJOLS |
| PPR3 | A0811 | FLAUJAC-POUJOLS |
| PPR3 | A0816 | FLAUJAC-POUJOLS |
| PPR3 | A0598 | FLAUJAC-POUJOLS |
| PPR3 | A1973 | FLAUJAC-POUJOLS |
| PPR3 | A1975 | FLAUJAC-POUJOLS |
| PPR3 | A1976 | FLAUJAC-POUJOLS |
| PPR3 | A1337 | FLAUJAC-POUJOLS |
| PPR3 | A1978 | FLAUJAC-POUJOLS |
| PPR3 | A1425 | FLAUJAC-POUJOLS |
| PPR3 | A1424 | FLAUJAC-POUJOLS |
| PPR3 | A0635 | FLAUJAC-POUJOLS |
| PPR3 | A0636 | FLAUJAC-POUJOLS |
| PPR3 | A1358 | FLAUJAC-POUJOLS |
| PPR3 | A1361 | FLAUJAC-POUJOLS |
| PPR3 | A1364 | FLAUJAC-POUJOLS |
| PPR3 | A0637 | FLAUJAC-POUJOLS |
| PPR3 | A1362 | FLAUJAC-POUJOLS |
| PPR3 | A0997 | FLAUJAC-POUJOLS |
| PPR3 | A1845 | FLAUJAC-POUJOLS |
| PPR3 | A1847 | FLAUJAC-POUJOLS |
| PPR3 | A1844 | FLAUJAC-POUJOLS |
| PPR3 | A0393 | FLAUJAC-POUJOLS |
| PPR3 | A1524 | FLAUJAC-POUJOLS |
| PPR3 | A1525 | FLAUJAC-POUJOLS |
| PPR3 | A1076 | FLAUJAC-POUJOLS |
| PPR3 | A1082 | FLAUJAC-POUJOLS |
| PPR3 | A1083 | FLAUJAC-POUJOLS |
| PPR3 | A0904 | FLAUJAC-POUJOLS |
| PPR3 | A0907 | FLAUJAC-POUJOLS |
| PPR3 | A1664 | FLAUJAC-POUJOLS |
| PPR3 | A1665 | FLAUJAC-POUJOLS |
| PPR3 | A1666 | FLAUJAC-POUJOLS |
| PPR3 | A1663 | FLAUJAC-POUJOLS |
| PPR3 | B0056 | FLAUJAC-POUJOLS |
| PPR3 | B1293 | FLAUJAC-POUJOLS |
| PPR3 | B1643 | FLAUJAC-POUJOLS |
| PPR3 | A0830 | FLAUJAC-POUJOLS |
| PPR3 | A1916 | FLAUJAC-POUJOLS |
| PPR3 | A1830 | FLAUJAC-POUJOLS |
| PPR3 | B0481 | FLAUJAC-POUJOLS |
| PPR3 | B0483 | FLAUJAC-POUJOLS |
| PPR3 | B0484 | FLAUJAC-POUJOLS |
| PPR3 | B1064 | FLAUJAC-POUJOLS |
| PPR3 | B1063 | FLAUJAC-POUJOLS |
| PPR3 | A2062 | FLAUJAC-POUJOLS |
| PPR3 | A0874 | FLAUJAC-POUJOLS |
| PPR3 | A0875 | FLAUJAC-POUJOLS |

| | | |
|------|-------|-----------------|
| PPR3 | A0877 | FLAUJAC-POUJOLS |
| PPR3 | A0878 | FLAUJAC-POUJOLS |
| PPR3 | A0879 | FLAUJAC-POUJOLS |
| PPR3 | A0880 | FLAUJAC-POUJOLS |
| PPR3 | A0895 | FLAUJAC-POUJOLS |
| PPR3 | A1140 | FLAUJAC-POUJOLS |
| PPR3 | A2061 | FLAUJAC-POUJOLS |
| PPR3 | A0876 | FLAUJAC-POUJOLS |
| PPR3 | A1969 | FLAUJAC-POUJOLS |
| PPR3 | A1686 | FLAUJAC-POUJOLS |
| PPR3 | A1743 | FLAUJAC-POUJOLS |
| PPR3 | A1748 | FLAUJAC-POUJOLS |
| PPR3 | A1796 | FLAUJAC-POUJOLS |
| PPR3 | A1797 | FLAUJAC-POUJOLS |
| PPR3 | A1800 | FLAUJAC-POUJOLS |
| PPR3 | A1746 | FLAUJAC-POUJOLS |
| PPR3 | B0096 | FLAUJAC-POUJOLS |
| PPR3 | B0098 | FLAUJAC-POUJOLS |
| PPR3 | B0097 | FLAUJAC-POUJOLS |
| PPR3 | A0325 | FLAUJAC-POUJOLS |
| PPR3 | B0058 | FLAUJAC-POUJOLS |
| PPR3 | A0579 | FLAUJAC-POUJOLS |
| PPR3 | A0580 | FLAUJAC-POUJOLS |
| PPR3 | B0200 | FLAUJAC-POUJOLS |
| PPR3 | B0206 | FLAUJAC-POUJOLS |
| PPR3 | B0217 | FLAUJAC-POUJOLS |
| PPR3 | B0207 | FLAUJAC-POUJOLS |
| PPR3 | A1592 | FLAUJAC-POUJOLS |
| PPR3 | B0195 | FLAUJAC-POUJOLS |
| PPR3 | B0196 | FLAUJAC-POUJOLS |
| PPR3 | B0197 | FLAUJAC-POUJOLS |
| PPR3 | B0194 | FLAUJAC-POUJOLS |
| PPR3 | A1495 | FLAUJAC-POUJOLS |
| PPR3 | A0409 | FLAUJAC-POUJOLS |
| PPR3 | A0410 | FLAUJAC-POUJOLS |
| PPR3 | A0276 | FLAUJAC-POUJOLS |
| PPR3 | B0440 | FLAUJAC-POUJOLS |
| PPR3 | B1061 | FLAUJAC-POUJOLS |
| PPR3 | B1084 | FLAUJAC-POUJOLS |
| PPR3 | B0754 | FLAUJAC-POUJOLS |
| PPR3 | B1101 | FLAUJAC-POUJOLS |
| PPR3 | B1327 | FLAUJAC-POUJOLS |
| PPR3 | B0239 | FLAUJAC-POUJOLS |
| PPR3 | A2068 | FLAUJAC-POUJOLS |
| PPR3 | B1050 | FLAUJAC-POUJOLS |
| PPR3 | B1331 | FLAUJAC-POUJOLS |
| PPR3 | B1416 | FLAUJAC-POUJOLS |
| PPR3 | B0443 | FLAUJAC-POUJOLS |
| PPR3 | B0950 | FLAUJAC-POUJOLS |
| PPR3 | A1824 | FLAUJAC-POUJOLS |
| PPR3 | A2056 | FLAUJAC-POUJOLS |
| PPR3 | A0328 | FLAUJAC-POUJOLS |
| PPR3 | B0402 | FLAUJAC-POUJOLS |
| PPR3 | B0403 | FLAUJAC-POUJOLS |
| PPR3 | B0449 | FLAUJAC-POUJOLS |
| PPR3 | B0132 | FLAUJAC-POUJOLS |
| PPR3 | B0137 | FLAUJAC-POUJOLS |
| PPR3 | B0138 | FLAUJAC-POUJOLS |
| PPR3 | A0500 | FLAUJAC-POUJOLS |
| PPR3 | A0502 | FLAUJAC-POUJOLS |
| PPR3 | B0618 | FLAUJAC-POUJOLS |
| PPR3 | B0467 | FLAUJAC-POUJOLS |
| PPR3 | B0468 | FLAUJAC-POUJOLS |
| PPR3 | B0214 | FLAUJAC-POUJOLS |
| PPR3 | B0061 | FLAUJAC-POUJOLS |
| PPR3 | B1270 | FLAUJAC-POUJOLS |
| PPR3 | B1272 | FLAUJAC-POUJOLS |
| PPR3 | B0760 | FLAUJAC-POUJOLS |
| PPR3 | B0325 | FLAUJAC-POUJOLS |
| PPR3 | A1952 | FLAUJAC-POUJOLS |
| PPR3 | A1949 | FLAUJAC-POUJOLS |
| PPR3 | A1953 | FLAUJAC-POUJOLS |
| PPR3 | B1436 | FLAUJAC-POUJOLS |
| PPR3 | B0066 | FLAUJAC-POUJOLS |
| PPR3 | B0503 | FLAUJAC-POUJOLS |
| PPR3 | B0504 | FLAUJAC-POUJOLS |
| PPR3 | B0505 | FLAUJAC-POUJOLS |

| | | |
|------|-------|-----------------|
| PPR3 | B0788 | FLAUJAC-POUJOLS |
| PPR3 | B0789 | FLAUJAC-POUJOLS |
| PPR3 | A0384 | FLAUJAC-POUJOLS |
| PPR3 | A0386 | FLAUJAC-POUJOLS |
| PPR3 | A0387 | FLAUJAC-POUJOLS |
| PPR3 | A2074 | FLAUJAC-POUJOLS |
| PPR3 | B0263 | FLAUJAC-POUJOLS |
| PPR3 | A0302 | FLAUJAC-POUJOLS |
| PPR3 | A0313 | FLAUJAC-POUJOLS |
| PPR3 | A0314 | FLAUJAC-POUJOLS |
| PPR3 | B0349 | FLAUJAC-POUJOLS |
| PPR3 | B0350 | FLAUJAC-POUJOLS |
| PPR3 | B0351 | FLAUJAC-POUJOLS |
| PPR3 | B0352 | FLAUJAC-POUJOLS |
| PPR3 | B1041 | FLAUJAC-POUJOLS |
| PPR3 | B1140 | FLAUJAC-POUJOLS |
| PPR3 | A0235 | FLAUJAC-POUJOLS |
| PPR3 | A0237 | FLAUJAC-POUJOLS |
| PPR3 | A0239 | FLAUJAC-POUJOLS |
| PPR3 | A0248 | FLAUJAC-POUJOLS |
| PPR3 | A0250 | FLAUJAC-POUJOLS |
| PPR3 | A0251 | FLAUJAC-POUJOLS |
| PPR3 | B0472 | FLAUJAC-POUJOLS |
| PPR3 | B0473 | FLAUJAC-POUJOLS |
| PPR3 | B0474 | FLAUJAC-POUJOLS |
| PPR3 | B0919 | FLAUJAC-POUJOLS |
| PPR3 | B0011 | FLAUJAC-POUJOLS |
| PPR3 | B0013 | FLAUJAC-POUJOLS |
| PPR3 | B0133 | FLAUJAC-POUJOLS |
| PPR3 | B0173 | FLAUJAC-POUJOLS |
| PPR3 | B0216 | FLAUJAC-POUJOLS |
| PPR3 | B0222 | FLAUJAC-POUJOLS |
| PPR3 | B0223 | FLAUJAC-POUJOLS |
| PPR3 | B0233 | FLAUJAC-POUJOLS |
| PPR3 | B0234 | FLAUJAC-POUJOLS |
| PPR3 | B0235 | FLAUJAC-POUJOLS |
| PPR3 | B1051 | FLAUJAC-POUJOLS |
| PPR3 | B1330 | FLAUJAC-POUJOLS |
| PPR3 | B1082 | FLAUJAC-POUJOLS |
| PPR3 | B0471 | FLAUJAC-POUJOLS |
| PPR3 | A1072 | FLAUJAC-POUJOLS |
| PPR3 | A1753 | FLAUJAC-POUJOLS |
| PPR3 | A1946 | FLAUJAC-POUJOLS |
| PPR3 | A0540 | FLAUJAC-POUJOLS |
| PPR3 | A0542 | FLAUJAC-POUJOLS |
| PPR3 | B1014 | FLAUJAC-POUJOLS |
| PPR3 | B0218 | FLAUJAC-POUJOLS |
| PPR3 | B0219 | FLAUJAC-POUJOLS |
| PPR3 | B0054 | FLAUJAC-POUJOLS |
| PPR3 | B0060 | FLAUJAC-POUJOLS |
| PPR3 | B0065 | FLAUJAC-POUJOLS |
| PPR3 | B0945 | FLAUJAC-POUJOLS |
| PPR3 | B0583 | FLAUJAC-POUJOLS |
| PPR3 | B0584 | FLAUJAC-POUJOLS |
| PPR3 | B0585 | FLAUJAC-POUJOLS |
| PPR3 | B0586 | FLAUJAC-POUJOLS |
| PPR3 | B0587 | FLAUJAC-POUJOLS |
| PPR3 | B0074 | FLAUJAC-POUJOLS |
| PPR3 | B0956 | FLAUJAC-POUJOLS |
| PPR3 | B0915 | FLAUJAC-POUJOLS |
| PPR3 | B1294 | FLAUJAC-POUJOLS |
| PPR3 | B1299 | FLAUJAC-POUJOLS |
| PPR3 | B1304 | FLAUJAC-POUJOLS |
| PPR3 | B1316 | FLAUJAC-POUJOLS |
| PPR3 | B0916 | FLAUJAC-POUJOLS |
| PPR3 | B0918 | FLAUJAC-POUJOLS |
| PPR3 | B1315 | FLAUJAC-POUJOLS |
| PPR3 | B1295 | FLAUJAC-POUJOLS |
| PPR3 | B0597 | FLAUJAC-POUJOLS |
| PPR3 | B0609 | FLAUJAC-POUJOLS |
| PPR3 | B1257 | FLAUJAC-POUJOLS |
| PPR3 | B1003 | FLAUJAC-POUJOLS |
| PPR3 | B1225 | FLAUJAC-POUJOLS |
| PPR3 | B0003 | FLAUJAC-POUJOLS |
| PPR3 | B0004 | FLAUJAC-POUJOLS |
| PPR3 | B1425 | FLAUJAC-POUJOLS |
| PPR3 | B1277 | FLAUJAC-POUJOLS |

| | | |
|------|-------|-----------------|
| PPR3 | B1302 | FLAUJAC-POUJOLS |
| PPR3 | B0298 | FLAUJAC-POUJOLS |
| PPR3 | B0921 | FLAUJAC-POUJOLS |
| PPR3 | B0067 | FLAUJAC-POUJOLS |
| PPR3 | B0068 | FLAUJAC-POUJOLS |
| PPR3 | B0069 | FLAUJAC-POUJOLS |
| PPR3 | B0976 | FLAUJAC-POUJOLS |
| PPR3 | A0304 | FLAUJAC-POUJOLS |
| PPR3 | B0977 | FLAUJAC-POUJOLS |
| PPR3 | A0974 | FLAUJAC-POUJOLS |
| PPR3 | A0975 | FLAUJAC-POUJOLS |
| PPR3 | A1030 | FLAUJAC-POUJOLS |
| PPR3 | A1031 | FLAUJAC-POUJOLS |
| PPR3 | A1033 | FLAUJAC-POUJOLS |
| PPR3 | A1034 | FLAUJAC-POUJOLS |
| PPR3 | A1042 | FLAUJAC-POUJOLS |
| PPR3 | A1141 | FLAUJAC-POUJOLS |
| PPR3 | A1032 | FLAUJAC-POUJOLS |
| PPR3 | A1084 | FLAUJAC-POUJOLS |
| PPR3 | A1071 | FLAUJAC-POUJOLS |
| PPR3 | A0534 | FLAUJAC-POUJOLS |
| PPR3 | A0545 | FLAUJAC-POUJOLS |
| PPR3 | A0535 | FLAUJAC-POUJOLS |
| PPR3 | A1528 | FLAUJAC-POUJOLS |
| PPR3 | B0304 | FLAUJAC-POUJOLS |
| PPR3 | B1422 | FLAUJAC-POUJOLS |
| PPR3 | B0164 | FLAUJAC-POUJOLS |
| PPR3 | A1602 | FLAUJAC-POUJOLS |
| PPR3 | A1604 | FLAUJAC-POUJOLS |
| PPR3 | A2028 | FLAUJAC-POUJOLS |
| PPR3 | A2026 | FLAUJAC-POUJOLS |
| PPR3 | A2065 | FLAUJAC-POUJOLS |
| PPR3 | A1818 | FLAUJAC-POUJOLS |
| PPR3 | B0045 | FLAUJAC-POUJOLS |
| PPR3 | B0917 | FLAUJAC-POUJOLS |
| PPR3 | B0145 | FLAUJAC-POUJOLS |
| PPR3 | B1087 | FLAUJAC-POUJOLS |
| PPR3 | B1089 | FLAUJAC-POUJOLS |
| PPR3 | B0146 | FLAUJAC-POUJOLS |
| PPR3 | A1228 | FLAUJAC-POUJOLS |
| PPR3 | A1823 | FLAUJAC-POUJOLS |
| PPR3 | A0326 | FLAUJAC-POUJOLS |
| PPR3 | A1626 | FLAUJAC-POUJOLS |
| PPR3 | A1464 | FLAUJAC-POUJOLS |
| PPR3 | A0743 | FLAUJAC-POUJOLS |
| PPR3 | A0213 | FLAUJAC-POUJOLS |
| PPR3 | A1782 | FLAUJAC-POUJOLS |
| PPR3 | A0914 | FLAUJAC-POUJOLS |
| PPR3 | A0916 | FLAUJAC-POUJOLS |
| PPR3 | A0919 | FLAUJAC-POUJOLS |
| PPR3 | A1293 | FLAUJAC-POUJOLS |
| PPR3 | A1295 | FLAUJAC-POUJOLS |
| PPR3 | A0890 | FLAUJAC-POUJOLS |
| PPR3 | B0596 | FLAUJAC-POUJOLS |
| PPR3 | B0599 | FLAUJAC-POUJOLS |
| PPR3 | B0601 | FLAUJAC-POUJOLS |
| PPR3 | B0626 | FLAUJAC-POUJOLS |
| PPR3 | B0905 | FLAUJAC-POUJOLS |
| PPR3 | B0906 | FLAUJAC-POUJOLS |
| PPR3 | B0907 | FLAUJAC-POUJOLS |
| PPR3 | B0943 | FLAUJAC-POUJOLS |
| PPR3 | B1070 | FLAUJAC-POUJOLS |
| PPR3 | B0511 | FLAUJAC-POUJOLS |
| PPR3 | B0791 | FLAUJAC-POUJOLS |
| PPR3 | A0311 | FLAUJAC-POUJOLS |
| PPR3 | A0739 | FLAUJAC-POUJOLS |
| PPR3 | A0766 | FLAUJAC-POUJOLS |
| PPR3 | B0002 | FLAUJAC-POUJOLS |
| PPR3 | B0032 | FLAUJAC-POUJOLS |
| PPR3 | B0564 | FLAUJAC-POUJOLS |
| PPR3 | B0988 | FLAUJAC-POUJOLS |
| PPR3 | A0910 | FLAUJAC-POUJOLS |
| PPR3 | A0911 | FLAUJAC-POUJOLS |
| PPR3 | A0912 | FLAUJAC-POUJOLS |
| PPR3 | A0913 | FLAUJAC-POUJOLS |
| PPR3 | A0915 | FLAUJAC-POUJOLS |
| PPR3 | A0699 | FLAUJAC-POUJOLS |

| | | |
|------|-------|-----------------|
| PPR3 | A0713 | FLAUJAC-POUJOLS |
| PPR3 | B0790 | FLAUJAC-POUJOLS |
| PPR3 | B0794 | FLAUJAC-POUJOLS |
| PPR3 | B0795 | FLAUJAC-POUJOLS |
| PPR3 | B0802 | FLAUJAC-POUJOLS |
| PPR3 | B0804 | FLAUJAC-POUJOLS |
| PPR3 | B0805 | FLAUJAC-POUJOLS |
| PPR3 | B0811 | FLAUJAC-POUJOLS |
| PPR3 | B0812 | FLAUJAC-POUJOLS |
| PPR3 | A0981 | FLAUJAC-POUJOLS |
| PPR3 | A0982 | FLAUJAC-POUJOLS |
| PPR3 | A0246 | FLAUJAC-POUJOLS |
| PPR3 | A0259 | FLAUJAC-POUJOLS |
| PPR3 | A0990 | FLAUJAC-POUJOLS |
| PPR3 | A0991 | FLAUJAC-POUJOLS |
| PPR3 | A0993 | FLAUJAC-POUJOLS |
| PPR3 | A0994 | FLAUJAC-POUJOLS |
| PPR3 | A0595 | FLAUJAC-POUJOLS |
| PPR3 | A0596 | FLAUJAC-POUJOLS |
| PPR3 | A0597 | FLAUJAC-POUJOLS |
| PPR3 | A0599 | FLAUJAC-POUJOLS |
| PPR3 | A0600 | FLAUJAC-POUJOLS |
| PPR3 | A0604 | FLAUJAC-POUJOLS |
| PPR3 | A0605 | FLAUJAC-POUJOLS |
| PPR3 | A0609 | FLAUJAC-POUJOLS |
| PPR3 | A0631 | FLAUJAC-POUJOLS |
| PPR3 | A1170 | FLAUJAC-POUJOLS |
| PPR3 | A0231 | FLAUJAC-POUJOLS |
| PPR3 | B0156 | FLAUJAC-POUJOLS |
| PPR3 | A0519 | FLAUJAC-POUJOLS |
| PPR3 | A0520 | FLAUJAC-POUJOLS |
| PPR3 | A1324 | FLAUJAC-POUJOLS |
| PPR3 | A0948 | FLAUJAC-POUJOLS |
| PPR3 | A0806 | FLAUJAC-POUJOLS |
| PPR3 | A0807 | FLAUJAC-POUJOLS |
| PPR3 | A0808 | FLAUJAC-POUJOLS |
| PPR3 | A0809 | FLAUJAC-POUJOLS |
| PPR3 | A0838 | FLAUJAC-POUJOLS |
| PPR3 | A1314 | FLAUJAC-POUJOLS |
| PPR3 | A1708 | FLAUJAC-POUJOLS |
| PPR3 | A1710 | FLAUJAC-POUJOLS |
| PPR3 | A1714 | FLAUJAC-POUJOLS |
| PPR3 | A1712 | FLAUJAC-POUJOLS |
| PPR3 | A0443 | FLAUJAC-POUJOLS |
| PPR3 | A1520 | FLAUJAC-POUJOLS |
| PPR3 | A1523 | FLAUJAC-POUJOLS |
| PPR3 | A1566 | FLAUJAC-POUJOLS |
| PPR3 | A1052 | FLAUJAC-POUJOLS |
| PPR3 | A1202 | FLAUJAC-POUJOLS |
| PPR3 | A2998 | FLAUJAC-POUJOLS |
| PPR3 | B0026 | FLAUJAC-POUJOLS |
| PPR3 | B0027 | FLAUJAC-POUJOLS |
| PPR3 | A0174 | FLAUJAC-POUJOLS |
| PPR3 | A1475 | FLAUJAC-POUJOLS |
| PPR3 | A0770 | FLAUJAC-POUJOLS |
| PPR3 | A2094 | FLAUJAC-POUJOLS |
| PPR3 | A1041 | FLAUJAC-POUJOLS |
| PPR3 | A1043 | FLAUJAC-POUJOLS |
| PPR3 | A1173 | FLAUJAC-POUJOLS |
| PPR3 | A1398 | FLAUJAC-POUJOLS |
| PPR3 | A2000 | FLAUJAC-POUJOLS |
| PPR3 | A2002 | FLAUJAC-POUJOLS |
| PPR3 | A1040 | FLAUJAC-POUJOLS |
| PPR3 | A0844 | FLAUJAC-POUJOLS |
| PPR3 | A0843 | FLAUJAC-POUJOLS |
| PPR3 | A1576 | FLAUJAC-POUJOLS |
| PPR3 | A1700 | FLAUJAC-POUJOLS |
| PPR3 | A1702 | FLAUJAC-POUJOLS |
| PPR3 | A1573 | FLAUJAC-POUJOLS |
| PPR3 | A0330 | FLAUJAC-POUJOLS |
| PPR3 | A1514 | FLAUJAC-POUJOLS |
| PPR3 | A0329 | FLAUJAC-POUJOLS |
| PPR3 | A1368 | FLAUJAC-POUJOLS |
| PPR3 | A1793 | FLAUJAC-POUJOLS |
| PPR3 | A1366 | FLAUJAC-POUJOLS |
| PPR3 | A1791 | FLAUJAC-POUJOLS |
| PPR3 | B1411 | FLAUJAC-POUJOLS |

| | | |
|------|-------|-----------------|
| PPR3 | B0480 | FLAUJAC-POUJOLS |
| PPR3 | B0156 | FLAUJAC-POUJOLS |
| PPR3 | B1091 | FLAUJAC-POUJOLS |
| PPR3 | A0826 | FLAUJAC-POUJOLS |
| PPR3 | A1912 | FLAUJAC-POUJOLS |
| PPR3 | B1640 | FLAUJAC-POUJOLS |
| PPR3 | B1642 | FLAUJAC-POUJOLS |
| PPR3 | B1636 | FLAUJAC-POUJOLS |
| PPR3 | B1638 | FLAUJAC-POUJOLS |
| PPR3 | A1212 | FLAUJAC-POUJOLS |
| PPR3 | A1510 | FLAUJAC-POUJOLS |
| PPR3 | A1508 | FLAUJAC-POUJOLS |
| PPR3 | A0966 | FLAUJAC-POUJOLS |
| PPR3 | B0340 | FLAUJAC-POUJOLS |
| PPR3 | B0542 | FLAUJAC-POUJOLS |
| PPR3 | A1440 | FLAUJAC-POUJOLS |
| PPR3 | B0561 | FLAUJAC-POUJOLS |
| PPR3 | B1329 | FLAUJAC-POUJOLS |
| PPR3 | A1832 | FLAUJAC-POUJOLS |
| PPR3 | A1834 | FLAUJAC-POUJOLS |
| PPR3 | A1452 | FLAUJAC-POUJOLS |
| PPR3 | A0937 | FLAUJAC-POUJOLS |
| PPR3 | B1616 | FLAUJAC-POUJOLS |
| PPR3 | B1617 | FLAUJAC-POUJOLS |
| PPR3 | A0938 | FLAUJAC-POUJOLS |
| PPR3 | A0939 | FLAUJAC-POUJOLS |
| PPR3 | A0062 | FLAUJAC-POUJOLS |
| PPR3 | A0064 | FLAUJAC-POUJOLS |
| PPR3 | A0066 | FLAUJAC-POUJOLS |
| PPR3 | A0067 | FLAUJAC-POUJOLS |
| PPR3 | A0071 | FLAUJAC-POUJOLS |
| PPR3 | A0076 | FLAUJAC-POUJOLS |
| PPR3 | A0087 | FLAUJAC-POUJOLS |
| PPR3 | A0088 | FLAUJAC-POUJOLS |
| PPR3 | A0096 | FLAUJAC-POUJOLS |
| PPR3 | A0097 | FLAUJAC-POUJOLS |
| PPR3 | A0098 | FLAUJAC-POUJOLS |
| PPR3 | A0099 | FLAUJAC-POUJOLS |
| PPR3 | A1225 | FLAUJAC-POUJOLS |
| PPR3 | A1494 | FLAUJAC-POUJOLS |
| PPR3 | A1817 | FLAUJAC-POUJOLS |
| PPR3 | A1947 | FLAUJAC-POUJOLS |
| PPR3 | A0450 | FLAUJAC-POUJOLS |
| PPR3 | A0451 | FLAUJAC-POUJOLS |
| PPR3 | A0797 | FLAUJAC-POUJOLS |
| PPR3 | A0799 | FLAUJAC-POUJOLS |
| PPR3 | A0820 | FLAUJAC-POUJOLS |
| PPR3 | A0821 | FLAUJAC-POUJOLS |
| PPR3 | A0829 | FLAUJAC-POUJOLS |
| PPR3 | A0834 | FLAUJAC-POUJOLS |
| PPR3 | A0836 | FLAUJAC-POUJOLS |
| PPR3 | A0801 | FLAUJAC-POUJOLS |
| PPR3 | A1716 | FLAUJAC-POUJOLS |
| PPR3 | A1807 | FLAUJAC-POUJOLS |
| PPR3 | A1894 | FLAUJAC-POUJOLS |
| PPR3 | A1896 | FLAUJAC-POUJOLS |
| PPR3 | A1900 | FLAUJAC-POUJOLS |
| PPR3 | A1902 | FLAUJAC-POUJOLS |
| PPR3 | A1908 | FLAUJAC-POUJOLS |
| PPR3 | A1914 | FLAUJAC-POUJOLS |
| PPR3 | A1920 | FLAUJAC-POUJOLS |
| PPR3 | A1456 | FLAUJAC-POUJOLS |
| PPR3 | A1236 | FLAUJAC-POUJOLS |
| PPR3 | A0525 | FLAUJAC-POUJOLS |
| PPR3 | A0522 | FLAUJAC-POUJOLS |
| PPR3 | A1944 | FLAUJAC-POUJOLS |
| PPR3 | A0521 | FLAUJAC-POUJOLS |
| PPR3 | A0824 | FLAUJAC-POUJOLS |
| PPR3 | A0825 | FLAUJAC-POUJOLS |
| PPR3 | A1910 | FLAUJAC-POUJOLS |
| PPR3 | A0437 | FLAUJAC-POUJOLS |
| PPR3 | A1516 | FLAUJAC-POUJOLS |
| PPR3 | A1514 | FLAUJAC-POUJOLS |
| PPR3 | B1104 | FLAUJAC-POUJOLS |
| PPR3 | B0797 | FLAUJAC-POUJOLS |
| PPR3 | B0809 | FLAUJAC-POUJOLS |
| PPR3 | B1287 | FLAUJAC-POUJOLS |

| | | |
|------|-------|-----------------|
| PPR3 | B1290 | FLAUJAC-POUJOLS |
| PPR3 | B1291 | FLAUJAC-POUJOLS |
| PPR3 | B1288 | FLAUJAC-POUJOLS |
| PPR3 | B1289 | FLAUJAC-POUJOLS |
| PPR3 | B1292 | FLAUJAC-POUJOLS |
| PPR3 | A1423 | FLAUJAC-POUJOLS |
| PPR3 | A1658 | FLAUJAC-POUJOLS |
| PPR3 | A1660 | FLAUJAC-POUJOLS |
| PPR3 | A1421 | FLAUJAC-POUJOLS |
| PPR3 | A0331 | FLAUJAC-POUJOLS |
| PPR3 | A1515 | FLAUJAC-POUJOLS |
| PPR3 | B0594 | FLAUJAC-POUJOLS |
| PPR3 | B0595 | FLAUJAC-POUJOLS |
| PPR3 | B0600 | FLAUJAC-POUJOLS |
| PPR3 | B0608 | FLAUJAC-POUJOLS |
| PPR3 | B0631 | FLAUJAC-POUJOLS |
| PPR3 | B0639 | FLAUJAC-POUJOLS |
| PPR3 | B1172 | FLAUJAC-POUJOLS |
| PPR3 | B0813 | FLAUJAC-POUJOLS |
| PPR3 | B0814 | FLAUJAC-POUJOLS |
| PPR3 | B0815 | FLAUJAC-POUJOLS |
| PPR3 | B0267 | FLAUJAC-POUJOLS |
| PPR3 | A0305 | FLAUJAC-POUJOLS |
| PPR3 | A0774 | FLAUJAC-POUJOLS |
| PPR3 | A1393 | FLAUJAC-POUJOLS |
| PPR3 | A1395 | FLAUJAC-POUJOLS |
| PPR3 | B1251 | FLAUJAC-POUJOLS |
| PPR3 | B1253 | FLAUJAC-POUJOLS |
| PPR3 | B0756 | FLAUJAC-POUJOLS |
| PPR3 | B0757 | FLAUJAC-POUJOLS |
| PPR3 | B1271 | FLAUJAC-POUJOLS |
| PPR3 | B1273 | FLAUJAC-POUJOLS |
| PPR3 | B0016 | FLAUJAC-POUJOLS |
| PPR3 | B0018 | FLAUJAC-POUJOLS |
| PPR3 | B0020 | FLAUJAC-POUJOLS |
| PPR3 | B0019 | FLAUJAC-POUJOLS |
| PPR3 | A1321 | FLAUJAC-POUJOLS |
| PPR3 | A0697 | FLAUJAC-POUJOLS |
| PPR3 | A0964 | FLAUJAC-POUJOLS |
| PPR3 | A1596 | FLAUJAC-POUJOLS |
| PPR3 | A1598 | FLAUJAC-POUJOLS |
| PPR3 | A1594 | FLAUJAC-POUJOLS |
| PPR3 | A1773 | FLAUJAC-POUJOLS |
| PPR3 | B0241 | FLAUJAC-POUJOLS |
| PPR3 | A0027 | FLAUJAC-POUJOLS |
| PPR3 | B1221 | FLAUJAC-POUJOLS |
| PPR3 | A1982 | FLAUJAC-POUJOLS |
| PPR3 | A1984 | FLAUJAC-POUJOLS |
| PPR3 | A1606 | FLAUJAC-POUJOLS |
| PPR3 | B0086 | FLAUJAC-POUJOLS |
| PPR3 | A1784 | FLAUJAC-POUJOLS |
| PPR3 | B1160 | FLAUJAC-POUJOLS |
| PPR3 | A1877 | FLAUJAC-POUJOLS |
| PPR3 | A1952 | FLAUJAC-POUJOLS |
| PPR3 | B1105 | FLAUJAC-POUJOLS |
| PPR3 | A0920 | FLAUJAC-POUJOLS |
| PPR3 | A0921 | FLAUJAC-POUJOLS |
| PPR3 | A0922 | FLAUJAC-POUJOLS |
| PPR3 | A0933 | FLAUJAC-POUJOLS |
| PPR3 | A0934 | FLAUJAC-POUJOLS |
| PPR3 | A0935 | FLAUJAC-POUJOLS |
| PPR3 | A0936 | FLAUJAC-POUJOLS |
| PPR3 | A1148 | FLAUJAC-POUJOLS |
| PPR3 | A0923 | FLAUJAC-POUJOLS |
| PPR3 | A1563 | FLAUJAC-POUJOLS |
| PPR3 | A0353 | FLAUJAC-POUJOLS |
| PPR3 | A1608 | FLAUJAC-POUJOLS |
| PPR3 | A1846 | FLAUJAC-POUJOLS |
| PPR3 | A1869 | FLAUJAC-POUJOLS |
| PPR3 | A1868 | FLAUJAC-POUJOLS |
| PPR3 | A1870 | FLAUJAC-POUJOLS |
| PPR3 | B0756 | FLAUJAC-POUJOLS |
| PPR3 | A0577 | FLAUJAC-POUJOLS |
| PPR3 | A0578 | FLAUJAC-POUJOLS |
| PPR3 | A1640 | FLAUJAC-POUJOLS |
| PPR3 | A1129 | FLAUJAC-POUJOLS |
| PPR3 | A1851 | FLAUJAC-POUJOLS |

| | | |
|------|-------|-----------------|
| PPR3 | B1323 | FLAUJAC-POUJOLS |
| PPR3 | B1335 | FLAUJAC-POUJOLS |
| PPR3 | B1337 | FLAUJAC-POUJOLS |
| PPR3 | B1340 | FLAUJAC-POUJOLS |
| PPR3 | B1342 | FLAUJAC-POUJOLS |
| PPR3 | B0762 | FLAUJAC-POUJOLS |
| PPR3 | B0767 | FLAUJAC-POUJOLS |
| PPR3 | B0535 | FLAUJAC-POUJOLS |
| PPR3 | A0925 | FLAUJAC-POUJOLS |
| PPR3 | A0926 | FLAUJAC-POUJOLS |
| PPR3 | A0927 | FLAUJAC-POUJOLS |
| PPR3 | A1273 | FLAUJAC-POUJOLS |
| PPR3 | A1274 | FLAUJAC-POUJOLS |
| PPR3 | A0924 | FLAUJAC-POUJOLS |
| PPR3 | A0698 | FLAUJAC-POUJOLS |
| PPR3 | A0380 | FLAUJAC-POUJOLS |
| PPR3 | A0381 | FLAUJAC-POUJOLS |
| PPR3 | A0382 | FLAUJAC-POUJOLS |
| PPR3 | A0389 | FLAUJAC-POUJOLS |
| PPR3 | A0396 | FLAUJAC-POUJOLS |
| PPR3 | A0399 | FLAUJAC-POUJOLS |
| PPR3 | A2076 | FLAUJAC-POUJOLS |
| PPR3 | A0488 | FLAUJAC-POUJOLS |
| PPR3 | A0493 | FLAUJAC-POUJOLS |
| PPR3 | A0495 | FLAUJAC-POUJOLS |
| PPR3 | A0496 | FLAUJAC-POUJOLS |
| PPR3 | A0497 | FLAUJAC-POUJOLS |
| PPR3 | A1412 | FLAUJAC-POUJOLS |
| PPR3 | A1414 | FLAUJAC-POUJOLS |
| PPR3 | A1972 | FLAUJAC-POUJOLS |
| PPR3 | A0324 | FLAUJAC-POUJOLS |
| PPR3 | B0399 | FLAUJAC-POUJOLS |
| PPR3 | B0400 | FLAUJAC-POUJOLS |
| PPR3 | A0244 | FLAUJAC-POUJOLS |
| PPR3 | A0762 | FLAUJAC-POUJOLS |
| PPR3 | A0564 | FLAUJAC-POUJOLS |
| PPR3 | A0565 | FLAUJAC-POUJOLS |
| PPR3 | A0567 | FLAUJAC-POUJOLS |
| PPR3 | A0568 | FLAUJAC-POUJOLS |
| PPR3 | A0569 | FLAUJAC-POUJOLS |
| PPR3 | B0010 | FLAUJAC-POUJOLS |
| PPR3 | A0352 | FLAUJAC-POUJOLS |
| PPR3 | A0357 | FLAUJAC-POUJOLS |
| PPR3 | A0378 | FLAUJAC-POUJOLS |
| PPR3 | A0379 | FLAUJAC-POUJOLS |
| PPR3 | A1565 | FLAUJAC-POUJOLS |
| PPR3 | A1760 | FLAUJAC-POUJOLS |
| PPR3 | A1762 | FLAUJAC-POUJOLS |
| PPR3 | A1765 | FLAUJAC-POUJOLS |
| PPR3 | A1766 | FLAUJAC-POUJOLS |
| PPR3 | A1803 | FLAUJAC-POUJOLS |
| PPR3 | A1805 | FLAUJAC-POUJOLS |
| PPR3 | A0456 | FLAUJAC-POUJOLS |
| PPR3 | A0463 | FLAUJAC-POUJOLS |
| PPR3 | A1530 | FLAUJAC-POUJOLS |
| PPR3 | A1636 | FLAUJAC-POUJOLS |
| PPR3 | A0356 | FLAUJAC-POUJOLS |
| PPR3 | A1567 | FLAUJAC-POUJOLS |
| PPR3 | B1085 | FLAUJAC-POUJOLS |
| PPR3 | A0969 | FLAUJAC-POUJOLS |
| PPR3 | A0970 | FLAUJAC-POUJOLS |
| PPR3 | A0985 | FLAUJAC-POUJOLS |
| PPR3 | A0986 | FLAUJAC-POUJOLS |
| PPR3 | A1185 | FLAUJAC-POUJOLS |
| PPR3 | A0119 | FLAUJAC-POUJOLS |
| PPR3 | B1435 | FLAUJAC-POUJOLS |
| PPR3 | A1058 | FLAUJAC-POUJOLS |
| PPR3 | B1034 | FLAUJAC-POUJOLS |
| PPR3 | A0490 | FLAUJAC-POUJOLS |
| PPR3 | A1822 | FLAUJAC-POUJOLS |
| PPR3 | A0491 | FLAUJAC-POUJOLS |
| PPR3 | A0482 | FLAUJAC-POUJOLS |
| PPR3 | B1035 | FLAUJAC-POUJOLS |
| PPR3 | B0161 | FLAUJAC-POUJOLS |
| PPR3 | A0271 | FLAUJAC-POUJOLS |
| PPR3 | A1398 | FLAUJAC-POUJOLS |
| PPR3 | A1400 | FLAUJAC-POUJOLS |

| | | |
|------|-------|-----------------|
| PPR3 | A1478 | FLAUJAC-POUJOLS |
| PPR3 | A1488 | FLAUJAC-POUJOLS |
| PPR3 | A1490 | FLAUJAC-POUJOLS |
| PPR3 | A1492 | FLAUJAC-POUJOLS |
| PPR3 | B0076 | FLAUJAC-POUJOLS |
| PPR3 | B0497 | FLAUJAC-POUJOLS |
| PPR3 | A0782 | FLAUJAC-POUJOLS |
| PPR3 | B0006 | FLAUJAC-POUJOLS |
| PPR3 | B0148 | FLAUJAC-POUJOLS |
| PPR3 | B0147 | FLAUJAC-POUJOLS |
| PPR3 | A1057 | FLAUJAC-POUJOLS |
| PPR3 | A1050 | FLAUJAC-POUJOLS |
| PPR3 | A1059 | FLAUJAC-POUJOLS |
| PPR3 | A0610 | FLAUJAC-POUJOLS |
| PPR3 | A0620 | FLAUJAC-POUJOLS |
| PPR3 | A0619 | FLAUJAC-POUJOLS |
| PPR3 | A1027 | FLAUJAC-POUJOLS |
| PPR3 | A1028 | FLAUJAC-POUJOLS |
| PPR3 | A1029 | FLAUJAC-POUJOLS |
| PPR3 | A1044 | FLAUJAC-POUJOLS |
| PPR3 | A0996 | FLAUJAC-POUJOLS |
| PPR3 | A0057 | FLAUJAC-POUJOLS |
| PPR3 | A0094 | FLAUJAC-POUJOLS |
| PPR3 | A0833 | FLAUJAC-POUJOLS |
| PPR3 | A1918 | FLAUJAC-POUJOLS |
| PPR3 | A1287 | FLAUJAC-POUJOLS |
| PPR3 | A1441 | FLAUJAC-POUJOLS |
| PPR3 | A1203 | FLAUJAC-POUJOLS |
| PPR3 | A1055 | FLAUJAC-POUJOLS |
| PPR3 | B1631 | FLAUJAC-POUJOLS |
| PPR3 | B0258 | FLAUJAC-POUJOLS |
| PPR3 | B0246 | FLAUJAC-POUJOLS |
| PPR3 | A1588 | FLAUJAC-POUJOLS |
| PPR3 | A1742 | FLAUJAC-POUJOLS |
| PPR3 | A1745 | FLAUJAC-POUJOLS |
| PPR3 | B1429 | FLAUJAC-POUJOLS |
| PPR3 | B1430 | FLAUJAC-POUJOLS |
| PPR3 | B0143 | FLAUJAC-POUJOLS |
| PPR3 | B0174 | FLAUJAC-POUJOLS |
| PPR3 | B0179 | FLAUJAC-POUJOLS |
| PPR3 | A0552 | FLAUJAC-POUJOLS |
| PPR3 | A0556 | FLAUJAC-POUJOLS |
| PPR3 | A0557 | FLAUJAC-POUJOLS |
| PPR3 | B0177 | FLAUJAC-POUJOLS |
| PPR3 | A0551 | FLAUJAC-POUJOLS |
| PPR3 | A0554 | FLAUJAC-POUJOLS |
| PPR3 | A0555 | FLAUJAC-POUJOLS |
| PPR3 | A1162 | FLAUJAC-POUJOLS |
| PPR3 | B0826 | FLAUJAC-POUJOLS |
| PPR3 | A1327 | FLAUJAC-POUJOLS |
| PPR3 | B1186 | FLAUJAC-POUJOLS |
| PPR3 | B0563 | FLAUJAC-POUJOLS |
| PPR3 | B0553 | FLAUJAC-POUJOLS |
| PPR3 | A1211 | FLAUJAC-POUJOLS |
| PPR3 | B0430 | FLAUJAC-POUJOLS |
| PPR3 | B0431 | FLAUJAC-POUJOLS |
| PPR3 | B1415 | FLAUJAC-POUJOLS |
| PPR3 | B1414 | FLAUJAC-POUJOLS |
| PPR3 | A1054 | FLAUJAC-POUJOLS |
| PPR3 | A1167 | FLAUJAC-POUJOLS |
| PPR3 | A2057 | FLAUJAC-POUJOLS |
| PPR3 | A1472 | FLAUJAC-POUJOLS |
| PPR3 | A0317 | FLAUJAC-POUJOLS |
| PPR3 | A0319 | FLAUJAC-POUJOLS |
| PPR3 | A1119 | FLAUJAC-POUJOLS |
| PPR3 | A1120 | FLAUJAC-POUJOLS |
| PPR3 | A1165 | FLAUJAC-POUJOLS |
| PPR3 | A1156 | FLAUJAC-POUJOLS |
| PPR3 | A1809 | FLAUJAC-POUJOLS |
| PPR3 | A1813 | FLAUJAC-POUJOLS |
| PPR3 | A1811 | FLAUJAC-POUJOLS |
| PPR3 | A0962 | FLAUJAC-POUJOLS |
| PPR3 | A0963 | FLAUJAC-POUJOLS |
| PPR3 | A1014 | FLAUJAC-POUJOLS |
| PPR3 | A1015 | FLAUJAC-POUJOLS |
| PPR3 | A1145 | FLAUJAC-POUJOLS |

| | | |
|------|-------|-----------------|
| PPR3 | A0607 | FLAUJAC-POUJOLS |
| PPR3 | A0625 | FLAUJAC-POUJOLS |
| PPR3 | A0626 | FLAUJAC-POUJOLS |
| PPR3 | A1015 | FLAUJAC-POUJOLS |
| PPR3 | A0621 | FLAUJAC-POUJOLS |
| PPR3 | A0701 | FLAUJAC-POUJOLS |
| PPR3 | A0710 | FLAUJAC-POUJOLS |
| PPR3 | A0715 | FLAUJAC-POUJOLS |
| PPR3 | A0725 | FLAUJAC-POUJOLS |
| PPR3 | A0730 | FLAUJAC-POUJOLS |
| PPR3 | A0760 | FLAUJAC-POUJOLS |
| PPR3 | A1547 | FLAUJAC-POUJOLS |
| PPR3 | A1549 | FLAUJAC-POUJOLS |
| PPR3 | B0007 | FLAUJAC-POUJOLS |
| PPR3 | B0008 | FLAUJAC-POUJOLS |
| PPR3 | A0989 | FLAUJAC-POUJOLS |
| PPR3 | A1001 | FLAUJAC-POUJOLS |
| PPR3 | A1160 | FLAUJAC-POUJOLS |
| PPR3 | A1470 | FLAUJAC-POUJOLS |
| PPR3 | A1006 | FLAUJAC-POUJOLS |
| PPR3 | A1007 | FLAUJAC-POUJOLS |
| PPR3 | A1017 | FLAUJAC-POUJOLS |
| PPR3 | A1019 | FLAUJAC-POUJOLS |
| PPR3 | A1161 | FLAUJAC-POUJOLS |
| PPR3 | A1402 | FLAUJAC-POUJOLS |
| PPR3 | A1403 | FLAUJAC-POUJOLS |
| PPR3 | A1404 | FLAUJAC-POUJOLS |
| PPR3 | A1405 | FLAUJAC-POUJOLS |
| PPR3 | A1407 | FLAUJAC-POUJOLS |
| PPR3 | A1408 | FLAUJAC-POUJOLS |
| PPR3 | A1409 | FLAUJAC-POUJOLS |
| PPR3 | A1410 | FLAUJAC-POUJOLS |
| PPR3 | A0618 | FLAUJAC-POUJOLS |
| PPR3 | A1018 | FLAUJAC-POUJOLS |
| PPR3 | B1420 | FLAUJAC-POUJOLS |
| PPR3 | B0997 | FLAUJAC-POUJOLS |
| PPR3 | B0451 | FLAUJAC-POUJOLS |
| PPR3 | B1009 | FLAUJAC-POUJOLS |
| PPR3 | B1011 | FLAUJAC-POUJOLS |
| PPR3 | B1348 | FLAUJAC-POUJOLS |
| PPR3 | B1346 | FLAUJAC-POUJOLS |
| PPR3 | B0111 | FLAUJAC-POUJOLS |
| PPR3 | A0442 | FLAUJAC-POUJOLS |
| PPR3 | A1810 | FLAUJAC-POUJOLS |
| PPR3 | A1812 | FLAUJAC-POUJOLS |
| PPR3 | A1814 | FLAUJAC-POUJOLS |
| PPR3 | B0112 | FLAUJAC-POUJOLS |
| PPR3 | A0415 | FLAUJAC-POUJOLS |
| PPR3 | B1255 | FLAUJAC-POUJOLS |
| PPR3 | B1072 | FLAUJAC-POUJOLS |
| PPR3 | B1231 | FLAUJAC-POUJOLS |
| PPR3 | B0780 | FLAUJAC-POUJOLS |
| PPR3 | B0782 | FLAUJAC-POUJOLS |
| PPR3 | B0792 | FLAUJAC-POUJOLS |
| PPR3 | B0793 | FLAUJAC-POUJOLS |
| PPR3 | B0781 | FLAUJAC-POUJOLS |
| PPR3 | B0085 | FLAUJAC-POUJOLS |
| PPR3 | B1175 | FLAUJAC-POUJOLS |
| PPR3 | B0969 | FLAUJAC-POUJOLS |
| PPR3 | B0406 | FLAUJAC-POUJOLS |
| PPR3 | B0460 | FLAUJAC-POUJOLS |
| PPR3 | A0308 | FLAUJAC-POUJOLS |
| PPR3 | B0379 | FLAUJAC-POUJOLS |
| PPR3 | B0380 | FLAUJAC-POUJOLS |
| PPR3 | B0394 | FLAUJAC-POUJOLS |
| PPR3 | A0240 | FLAUJAC-POUJOLS |
| PPR3 | A0247 | FLAUJAC-POUJOLS |
| PPR3 | A0256 | FLAUJAC-POUJOLS |
| PPR3 | B0469 | FLAUJAC-POUJOLS |
| PPR3 | B0470 | FLAUJAC-POUJOLS |
| PPR3 | A0065 | FLAUJAC-POUJOLS |
| PPR3 | A0074 | FLAUJAC-POUJOLS |
| PPR3 | A0075 | FLAUJAC-POUJOLS |
| PPR3 | A0570 | FLAUJAC-POUJOLS |
| PPR3 | B0131 | FLAUJAC-POUJOLS |
| PPR3 | B0187 | FLAUJAC-POUJOLS |
| PPR3 | B0190 | FLAUJAC-POUJOLS |

| | | |
|------|-------|-----------------|
| PPR3 | B0191 | FLAUJAC-POUJOLS |
| PPR3 | B0201 | FLAUJAC-POUJOLS |
| PPR3 | A0418 | FLAUJAC-POUJOLS |
| PPR3 | A0419 | FLAUJAC-POUJOLS |
| PPR3 | A0608 | FLAUJAC-POUJOLS |
| PPR3 | A0630 | FLAUJAC-POUJOLS |
| PPR3 | B0188 | FLAUJAC-POUJOLS |
| PPR3 | B0419 | FLAUJAC-POUJOLS |
| PPR3 | B0420 | FLAUJAC-POUJOLS |
| PPR3 | A0550 | FLAUJAC-POUJOLS |
| PPR3 | B0418 | FLAUJAC-POUJOLS |
| PPR3 | B0851 | FLAUJAC-POUJOLS |
| PPR3 | B0852 | FLAUJAC-POUJOLS |
| PPR3 | B0854 | FLAUJAC-POUJOLS |
| PPR3 | B0856 | FLAUJAC-POUJOLS |
| PPR3 | B0990 | FLAUJAC-POUJOLS |
| PPR3 | B1237 | FLAUJAC-POUJOLS |
| PPR3 | B1239 | FLAUJAC-POUJOLS |
| PPR3 | B1266 | FLAUJAC-POUJOLS |
| PPR3 | B0853 | FLAUJAC-POUJOLS |
| PPR3 | B0057 | FLAUJAC-POUJOLS |
| PPR3 | B0243 | FLAUJAC-POUJOLS |
| PPR3 | B0244 | FLAUJAC-POUJOLS |
| PPR3 | B0249 | FLAUJAC-POUJOLS |
| PPR3 | A1153 | FLAUJAC-POUJOLS |
| PPR3 | A1571 | FLAUJAC-POUJOLS |
| PPR3 | A1948 | FLAUJAC-POUJOLS |
| PPR3 | A1954 | FLAUJAC-POUJOLS |
| PPR3 | B1268 | FLAUJAC-POUJOLS |
| PPR3 | A1688 | FLAUJAC-POUJOLS |
| PPR3 | B0071 | FLAUJAC-POUJOLS |
| PPR3 | A0122 | FLAUJAC-POUJOLS |
| PPR3 | A0897 | FLAUJAC-POUJOLS |
| PPR3 | A0898 | FLAUJAC-POUJOLS |
| PPR3 | A0805 | FLAUJAC-POUJOLS |
| PPR3 | A1313 | FLAUJAC-POUJOLS |
| PPR3 | A1889 | FLAUJAC-POUJOLS |
| PPR3 | A1891 | FLAUJAC-POUJOLS |
| PPR3 | A0794 | FLAUJAC-POUJOLS |
| PPR3 | A1835 | FLAUJAC-POUJOLS |
| PPR3 | A1781 | FLAUJAC-POUJOLS |
| PPR3 | A1518 | FLAUJAC-POUJOLS |
| PPR3 | A1179 | FLAUJAC-POUJOLS |
| PPR3 | A1842 | FLAUJAC-POUJOLS |
| PPR3 | A0510 | FLAUJAC-POUJOLS |
| PPR3 | A1178 | FLAUJAC-POUJOLS |
| PPR3 | A1871 | FLAUJAC-POUJOLS |
| PPR3 | A1169 | FLAUJAC-POUJOLS |
| PPR3 | A1213 | FLAUJAC-POUJOLS |
| PPR3 | B1229 | FLAUJAC-POUJOLS |
| PPR3 | B0965 | FLAUJAC-POUJOLS |
| PPR3 | B0092 | FLAUJAC-POUJOLS |
| PPR3 | B0087 | FLAUJAC-POUJOLS |
| PPR3 | B0930 | FLAUJAC-POUJOLS |
| PPR3 | B0150 | FLAUJAC-POUJOLS |
| PPR3 | B1333 | FLAUJAC-POUJOLS |
| PPR3 | A0702 | FLAUJAC-POUJOLS |
| PPR3 | A1894 | FLAUJAC-POUJOLS |
| PPR3 | A1786 | FLAUJAC-POUJOLS |
| PPR3 | A1788 | FLAUJAC-POUJOLS |
| PPR3 | A0950 | FLAUJAC-POUJOLS |
| PPR3 | A0951 | FLAUJAC-POUJOLS |
| PPR3 | A0967 | FLAUJAC-POUJOLS |
| PPR3 | A0968 | FLAUJAC-POUJOLS |
| PPR3 | A0971 | FLAUJAC-POUJOLS |
| PPR3 | A0972 | FLAUJAC-POUJOLS |
| PPR3 | A0943 | FLAUJAC-POUJOLS |
| PPR3 | A0944 | FLAUJAC-POUJOLS |
| PPR3 | A0947 | FLAUJAC-POUJOLS |
| PPR3 | A0234 | FLAUJAC-POUJOLS |
| PPR3 | A0769 | FLAUJAC-POUJOLS |
| PPR3 | A1022 | FLAUJAC-POUJOLS |
| PPR3 | A1045 | FLAUJAC-POUJOLS |
| PPR3 | A1046 | FLAUJAC-POUJOLS |
| PPR3 | A1062 | FLAUJAC-POUJOLS |
| PPR3 | A1063 | FLAUJAC-POUJOLS |
| PPR3 | A0611 | FLAUJAC-POUJOLS |

| | | |
|------|-------|-----------------|
| PPR3 | A0612 | FLAUJAC-POUJOLS |
| PPR3 | A0613 | FLAUJAC-POUJOLS |
| PPR3 | A0614 | FLAUJAC-POUJOLS |
| PPR3 | A0615 | FLAUJAC-POUJOLS |
| PPR3 | A0616 | FLAUJAC-POUJOLS |
| PPR3 | A1133 | FLAUJAC-POUJOLS |
| PPR3 | A1134 | FLAUJAC-POUJOLS |
| PPR3 | A1850 | FLAUJAC-POUJOLS |
| PPR3 | A1023 | FLAUJAC-POUJOLS |
| PPR3 | A0617 | FLAUJAC-POUJOLS |
| PPR3 | A1512 | FLAUJAC-POUJOLS |
| PPR3 | A1230 | FLAUJAC-POUJOLS |
| PPR3 | B0144 | FLAUJAC-POUJOLS |
| PPR3 | B0951 | FLAUJAC-POUJOLS |
| PPR3 | B0169 | FLAUJAC-POUJOLS |
| PPR3 | B0869 | FLAUJAC-POUJOLS |
| PPR3 | B1142 | FLAUJAC-POUJOLS |
| PPR3 | B0021 | FLAUJAC-POUJOLS |
| PPR3 | B0022 | FLAUJAC-POUJOLS |
| PPR3 | B0023 | FLAUJAC-POUJOLS |
| PPR3 | B0024 | FLAUJAC-POUJOLS |
| PPR3 | B0028 | FLAUJAC-POUJOLS |
| PPR3 | B0029 | FLAUJAC-POUJOLS |
| PPR3 | B0030 | FLAUJAC-POUJOLS |
| PPR3 | B0025 | FLAUJAC-POUJOLS |
| PPR3 | A1090 | FLAUJAC-POUJOLS |
| PPR3 | A1091 | FLAUJAC-POUJOLS |
| PPR3 | A1146 | FLAUJAC-POUJOLS |
| PPR3 | A1147 | FLAUJAC-POUJOLS |
| PPR3 | A0422 | FLAUJAC-POUJOLS |
| PPR3 | A0460 | FLAUJAC-POUJOLS |
| PPR3 | A1634 | FLAUJAC-POUJOLS |
| PPR3 | A1940 | FLAUJAC-POUJOLS |
| PPR3 | A1545 | FLAUJAC-POUJOLS |
| PPR3 | A2055 | FLAUJAC-POUJOLS |
| PPR3 | A1296 | FLAUJAC-POUJOLS |
| PPR3 | A0528 | FLAUJAC-POUJOLS |
| PPR3 | B0077 | FLAUJAC-POUJOLS |
| PPR3 | B0078 | FLAUJAC-POUJOLS |
| PPR3 | B1666 | FLAUJAC-POUJOLS |
| PPR3 | B1667 | FLAUJAC-POUJOLS |
| PPR3 | B1672 | FLAUJAC-POUJOLS |
| PPR3 | B1673 | FLAUJAC-POUJOLS |
| PPR3 | A0238 | FLAUJAC-POUJOLS |
| PPR3 | A1232 | FLAUJAC-POUJOLS |
| PPR3 | A0232 | FLAUJAC-POUJOLS |
| PPR3 | A0242 | FLAUJAC-POUJOLS |
| PPR3 | A0371 | FLAUJAC-POUJOLS |
| PPR3 | A1790 | FLAUJAC-POUJOLS |
| PPR3 | A0958 | FLAUJAC-POUJOLS |
| PPR3 | A0978 | FLAUJAC-POUJOLS |
| PPR3 | A0979 | FLAUJAC-POUJOLS |
| PPR3 | A0983 | FLAUJAC-POUJOLS |
| PPR3 | A0984 | FLAUJAC-POUJOLS |
| PPR3 | A0817 | FLAUJAC-POUJOLS |
| PPR3 | A0819 | FLAUJAC-POUJOLS |
| PPR3 | A0858 | FLAUJAC-POUJOLS |
| PPR3 | A0859 | FLAUJAC-POUJOLS |
| PPR3 | A1898 | FLAUJAC-POUJOLS |
| PPR3 | A1906 | FLAUJAC-POUJOLS |
| PPR3 | A1926 | FLAUJAC-POUJOLS |
| PPR3 | A1074 | FLAUJAC-POUJOLS |
| PPR3 | A1078 | FLAUJAC-POUJOLS |
| PPR3 | A1080 | FLAUJAC-POUJOLS |
| PPR3 | A1081 | FLAUJAC-POUJOLS |
| PPR3 | A1209 | FLAUJAC-POUJOLS |
| PPR3 | A1961 | FLAUJAC-POUJOLS |
| PPR3 | A1070 | FLAUJAC-POUJOLS |
| PPR3 | A0857 | FLAUJAC-POUJOLS |
| PPR3 | A1157 | FLAUJAC-POUJOLS |
| PPR3 | A0478 | FLAUJAC-POUJOLS |
| PPR3 | B0387 | FLAUJAC-POUJOLS |
| PPR3 | B0388 | FLAUJAC-POUJOLS |
| PPR3 | B0389 | FLAUJAC-POUJOLS |
| PPR3 | B0396 | FLAUJAC-POUJOLS |
| PPR3 | A0575 | FLAUJAC-POUJOLS |
| PPR3 | A0576 | FLAUJAC-POUJOLS |

| | | |
|------|-------|-----------------|
| PPR3 | A0477 | FLAUJAC-POUJOLS |
| PPR3 | B0444 | FLAUJAC-POUJOLS |
| PPR3 | B1058 | FLAUJAC-POUJOLS |
| PPR3 | B0139 | FLAUJAC-POUJOLS |
| PPR3 | A0413 | FLAUJAC-POUJOLS |
| PPR3 | A0414 | FLAUJAC-POUJOLS |
| PPR3 | A1064 | FLAUJAC-POUJOLS |
| PPR3 | A1065 | FLAUJAC-POUJOLS |
| PPR3 | A1942 | FLAUJAC-POUJOLS |
| PPR3 | A1943 | FLAUJAC-POUJOLS |
| PPR3 | A1761 | FLAUJAC-POUJOLS |
| PPR3 | A1183 | FLAUJAC-POUJOLS |
| PPR3 | A1384 | FLAUJAC-POUJOLS |
| PPR3 | A1386 | FLAUJAC-POUJOLS |
| PPR3 | A2020 | FLAUJAC-POUJOLS |
| PPR3 | A2022 | FLAUJAC-POUJOLS |
| PPR3 | A2024 | FLAUJAC-POUJOLS |
| PPR3 | A0080 | FLAUJAC-POUJOLS |
| PPR3 | A1763 | FLAUJAC-POUJOLS |
| PPR3 | A1764 | FLAUJAC-POUJOLS |
| PPR3 | A1767 | FLAUJAC-POUJOLS |
| PPR3 | A1806 | FLAUJAC-POUJOLS |
| PPR3 | A0374 | FLAUJAC-POUJOLS |
| PPR3 | A0255 | FLAUJAC-POUJOLS |
| PPR3 | B1625 | FLAUJAC-POUJOLS |
| PPR3 | B1626 | FLAUJAC-POUJOLS |
| PPR3 | A0473 | FLAUJAC-POUJOLS |
| PPR3 | A0073 | FLAUJAC-POUJOLS |
| PPR3 | A1945 | FLAUJAC-POUJOLS |
| PPR3 | A2047 | FLAUJAC-POUJOLS |
| PPR3 | A2050 | FLAUJAC-POUJOLS |
| PPR3 | A0427 | FLAUJAC-POUJOLS |
| PPR3 | A0428 | FLAUJAC-POUJOLS |
| PPR3 | A0433 | FLAUJAC-POUJOLS |
| PPR3 | A1159 | FLAUJAC-POUJOLS |
| PPR3 | A2045 | FLAUJAC-POUJOLS |
| PPR3 | A1513 | FLAUJAC-POUJOLS |
| PPR3 | A2018 | FLAUJAC-POUJOLS |
| PPR3 | A2019 | FLAUJAC-POUJOLS |
| PPR3 | A2021 | FLAUJAC-POUJOLS |
| PPR3 | A2025 | FLAUJAC-POUJOLS |
| PPR3 | A1815 | FLAUJAC-POUJOLS |
| PPR3 | B1658 | FLAUJAC-POUJOLS |
| PPR3 | B1661 | FLAUJAC-POUJOLS |
| PPR3 | B1663 | FLAUJAC-POUJOLS |
| PPR3 | B0151 | FLAUJAC-POUJOLS |
| PPR3 | A1070 | FLAUJAC-POUJOLS |
| PPR3 | B0994 | FLAUJAC-POUJOLS |
| PPR3 | B0995 | FLAUJAC-POUJOLS |
| PPR3 | B0863 | FLAUJAC-POUJOLS |
| PPR3 | B1241 | FLAUJAC-POUJOLS |
| PPR3 | B1261 | FLAUJAC-POUJOLS |
| PPR3 | B0989 | FLAUJAC-POUJOLS |
| PPR3 | B0055 | FLAUJAC-POUJOLS |
| PPR3 | B0619 | FLAUJAC-POUJOLS |
| PPR3 | B0487 | FLAUJAC-POUJOLS |
| PPR3 | B1182 | FLAUJAC-POUJOLS |
| PPR3 | B0109 | FLAUJAC-POUJOLS |
| PPR3 | B0992 | FLAUJAC-POUJOLS |
| PPR3 | B0250 | FLAUJAC-POUJOLS |
| PPR3 | A0303 | FLAUJAC-POUJOLS |
| PPR3 | A0721 | FLAUJAC-POUJOLS |
| PPR3 | B0356 | FLAUJAC-POUJOLS |
| PPR3 | B0357 | FLAUJAC-POUJOLS |
| PPR3 | B0358 | FLAUJAC-POUJOLS |
| PPR3 | B0359 | FLAUJAC-POUJOLS |
| PPR3 | B0360 | FLAUJAC-POUJOLS |
| PPR3 | B0475 | FLAUJAC-POUJOLS |
| PPR3 | B0476 | FLAUJAC-POUJOLS |
| PPR3 | B0477 | FLAUJAC-POUJOLS |
| PPR3 | B0478 | FLAUJAC-POUJOLS |
| PPR3 | B1412 | FLAUJAC-POUJOLS |
| PPR3 | A0773 | FLAUJAC-POUJOLS |
| PPR3 | A0333 | FLAUJAC-POUJOLS |
| PPR3 | A1069 | FLAUJAC-POUJOLS |
| PPR3 | B0116 | FLAUJAC-POUJOLS |
| PPR3 | B0172 | FLAUJAC-POUJOLS |

| | | |
|------|-------|-----------------|
| PPR3 | B0140 | FLAUJAC-POUJOLS |
| PPR3 | B0426 | FLAUJAC-POUJOLS |
| PPR3 | B0427 | FLAUJAC-POUJOLS |
| PPR3 | B0428 | FLAUJAC-POUJOLS |
| PPR3 | A0949 | FLAUJAC-POUJOLS |
| PPR3 | A1216 | FLAUJAC-POUJOLS |
| PPR3 | A0899 | FLAUJAC-POUJOLS |
| PPR3 | A1325 | FLAUJAC-POUJOLS |
| PPR3 | A1837 | FLAUJAC-POUJOLS |
| PPR3 | A1839 | FLAUJAC-POUJOLS |
| PPR3 | A0336 | FLAUJAC-POUJOLS |
| PPR3 | A1320 | FLAUJAC-POUJOLS |
| PPR3 | A1656 | FLAUJAC-POUJOLS |
| PPR3 | A0891 | FLAUJAC-POUJOLS |
| PPR3 | A0403 | FLAUJAC-POUJOLS |
| PPR3 | A1853 | FLAUJAC-POUJOLS |
| PPR3 | A0402 | FLAUJAC-POUJOLS |
| PPR3 | A0425 | FLAUJAC-POUJOLS |
| PPR3 | A1600 | FLAUJAC-POUJOLS |
| PPR3 | A1406 | FLAUJAC-POUJOLS |
| PPR3 | A0740 | FLAUJAC-POUJOLS |
| PPR3 | A0741 | FLAUJAC-POUJOLS |
| PPR3 | A0886 | FLAUJAC-POUJOLS |
| PPR3 | A0888 | FLAUJAC-POUJOLS |
| PPR3 | A0953 | FLAUJAC-POUJOLS |
| PPR3 | A0980 | FLAUJAC-POUJOLS |
| PPR3 | A0987 | FLAUJAC-POUJOLS |
| PPR3 | A0988 | FLAUJAC-POUJOLS |
| PPR3 | A0731 | FLAUJAC-POUJOLS |
| PPR3 | A0750 | FLAUJAC-POUJOLS |
| PPR3 | A0790 | FLAUJAC-POUJOLS |
| PPR3 | A0791 | FLAUJAC-POUJOLS |
| PPR3 | A1474 | FLAUJAC-POUJOLS |
| PPR3 | A1996 | FLAUJAC-POUJOLS |
| PPR3 | A2053 | FLAUJAC-POUJOLS |
| PPR3 | A1005 | FLAUJAC-POUJOLS |
| PPR3 | A1008 | FLAUJAC-POUJOLS |
| PPR3 | A1009 | FLAUJAC-POUJOLS |
| PPR3 | A1144 | FLAUJAC-POUJOLS |
| PPR3 | A1013 | FLAUJAC-POUJOLS |
| PPR3 | A1011 | FLAUJAC-POUJOLS |
| PPR3 | A1273 | FLAUJAC-POUJOLS |
| PPR3 | A0889 | FLAUJAC-POUJOLS |
| PPR3 | B1269 | FLAUJAC-POUJOLS |
| PPR3 | A0322 | FLAUJAC-POUJOLS |
| PPR3 | A0323 | FLAUJAC-POUJOLS |
| PPR3 | A1749 | FLAUJAC-POUJOLS |
| PPR3 | A0394 | FLAUJAC-POUJOLS |
| PPR3 | A0397 | FLAUJAC-POUJOLS |
| PPR3 | A0398 | FLAUJAC-POUJOLS |
| PPR3 | A0475 | FLAUJAC-POUJOLS |
| PPR3 | A0476 | FLAUJAC-POUJOLS |
| PPR3 | A1646 | FLAUJAC-POUJOLS |
| PPR3 | A1648 | FLAUJAC-POUJOLS |
| PPR3 | A1205 | FLAUJAC-POUJOLS |
| PPR3 | A1722 | FLAUJAC-POUJOLS |
| PPR3 | A1723 | FLAUJAC-POUJOLS |
| PPR3 | A1724 | FLAUJAC-POUJOLS |
| PPR3 | A1726 | FLAUJAC-POUJOLS |
| PPR3 | A1727 | FLAUJAC-POUJOLS |
| PPR3 | A0571 | FLAUJAC-POUJOLS |
| PPR3 | A0574 | FLAUJAC-POUJOLS |
| PPR3 | A0369 | FLAUJAC-POUJOLS |
| PPR3 | A1582 | FLAUJAC-POUJOLS |
| PPR3 | A1642 | FLAUJAC-POUJOLS |
| PPR3 | A1541 | FLAUJAC-POUJOLS |
| PPR3 | A1829 | FLAUJAC-POUJOLS |
| PPR3 | B0783 | FLAUJAC-POUJOLS |
| PPR3 | B0785 | FLAUJAC-POUJOLS |
| PPR3 | B0786 | FLAUJAC-POUJOLS |
| PPR3 | B0787 | FLAUJAC-POUJOLS |
| PPR3 | B0784 | FLAUJAC-POUJOLS |
| PPR3 | B0107 | FLAUJAC-POUJOLS |
| PPR3 | B1138 | FLAUJAC-POUJOLS |
| PPR3 | B0175 | FLAUJAC-POUJOLS |
| PPR3 | B0176 | FLAUJAC-POUJOLS |

| | | |
|------|-------|-----------------|
| PPR3 | A1971 | FLAUJAC-POUJOLS |
| PPR3 | A1378 | FLAUJAC-POUJOLS |
| PPR3 | A1377 | FLAUJAC-POUJOLS |
| PPR3 | A1318 | FLAUJAC-POUJOLS |
| PPR3 | B0912 | FLAUJAC-POUJOLS |
| PPR3 | B0942 | FLAUJAC-POUJOLS |
| PPR3 | B0987 | FLAUJAC-POUJOLS |
| PPR3 | B1071 | FLAUJAC-POUJOLS |
| PPR3 | B0913 | FLAUJAC-POUJOLS |
| PPR3 | B0240 | FLAUJAC-POUJOLS |
| PPR3 | A1929 | FLAUJAC-POUJOLS |
| PPR3 | A0954 | FLAUJAC-POUJOLS |
| PPR3 | A0973 | FLAUJAC-POUJOLS |
| PPR3 | A1353 | FLAUJAC-POUJOLS |
| PPR3 | A1509 | FLAUJAC-POUJOLS |
| PPR3 | A1741 | FLAUJAC-POUJOLS |
| PPR3 | A1795 | FLAUJAC-POUJOLS |
| PPR3 | A667 | FONTANES |
| PPR3 | A229 | FONTANES |
| PPR3 | A201 | FONTANES |
| PPR3 | A255 | FONTANES |
| PPR3 | A251 | FONTANES |
| PPR3 | A256 | FONTANES |
| PPR3 | A281 | FONTANES |
| PPR3 | A614 | FONTANES |
| PPR3 | A615 | FONTANES |
| PPR3 | A623 | FONTANES |
| PPR3 | A603 | FONTANES |
| PPR3 | A613 | FONTANES |
| PPR3 | A602 | FONTANES |
| PPR3 | A617 | FONTANES |
| PPR3 | A619 | FONTANES |
| PPR3 | A620 | FONTANES |
| PPR3 | A668 | FONTANES |
| PPR3 | A838 | FONTANES |
| PPR3 | A2094 | FONTANES |
| PPR3 | A1057 | FONTANES |
| PPR3 | A672 | FONTANES |
| PPR3 | A632 | FONTANES |
| PPR3 | A622 | FONTANES |
| PPR3 | A621 | FONTANES |
| PPR3 | A227 | FONTANES |
| PPR3 | A221 | FONTANES |
| PPR3 | A220 | FONTANES |
| PPR3 | A153 | FONTANES |
| PPR3 | A152 | FONTANES |
| PPR3 | A157 | FONTANES |
| PPR3 | A253 | FONTANES |
| PPR3 | A278 | FONTANES |
| PPR3 | A535 | FONTANES |
| PPR3 | A609 | FONTANES |
| PPR3 | A671 | FONTANES |
| PPR3 | A658 | FONTANES |
| PPR3 | A1050 | FONTANES |
| PPR3 | A1061 | FONTANES |
| PPR3 | A1477 | FONTANES |
| PPR3 | A228 | FONTANES |
| PPR3 | A660 | FONTANES |
| PPR3 | A1432 | FONTANES |
| PPR3 | A627 | FONTANES |
| PPR3 | A265 | FONTANES |
| PPR3 | A663 | FONTANES |
| PPR3 | A224 | FONTANES |
| PPR3 | A1059 | FONTANES |
| PPR3 | A662 | FONTANES |
| PPR3 | A664 | FONTANES |
| PPR3 | A865 | FONTANES |
| PPR3 | A837 | FONTANES |
| PPR3 | A665 | FONTANES |
| PPR3 | A641 | FONTANES |
| PPR3 | A223 | FONTANES |
| PPR3 | A225 | FONTANES |
| PPR3 | A749 | FONTANES |
| PPR3 | A685 | FONTANES |
| PPR3 | A636 | FONTANES |
| PPR3 | A1065 | FONTANES |
| PPR3 | A640 | FONTANES |

| | | |
|------|-------|-------------------|
| PPR3 | A250 | FONTANES |
| PPR3 | A606 | FONTANES |
| PPR3 | A282 | FONTANES |
| PPR3 | A253 | FONTANES |
| PPR3 | A626 | FONTANES |
| PPR3 | A646 | FONTANES |
| PPR3 | A623 | FONTANES |
| PPR3 | A1476 | FONTANES |
| PPR3 | A608 | FONTANES |
| PPR3 | A232 | FONTANES |
| PPR3 | A183 | FONTANES |
| PPR3 | A202 | FONTANES |
| PPR3 | A230 | FONTANES |
| PPR3 | A250 | FONTANES |
| PPR3 | A254 | FONTANES |
| PPR3 | A257 | FONTANES |
| PPR3 | A516 | FONTANES |
| PPR3 | A518 | FONTANES |
| PPR3 | A861 | FONTANES |
| PPR3 | A669 | FONTANES |
| PPR3 | A670 | FONTANES |
| PPR3 | A765 | FONTANES |
| PPR3 | A864 | FONTANES |
| PPR3 | A866 | FONTANES |
| PPR3 | A1067 | FONTANES |
| PPR3 | A1709 | FONTANES |
| PPR3 | A2095 | FONTANES |
| PPR3 | A156 | FONTANES |
| PPR3 | A196 | FONTANES |
| PPR3 | A277 | FONTANES |
| PPR3 | A283 | FONTANES |
| PPR3 | A612 | FONTANES |
| PPR3 | A631 | FONTANES |
| PPR3 | A657 | FONTANES |
| PPR3 | A658 | FONTANES |
| PPR3 | A686 | FONTANES |
| PPR3 | A748 | FONTANES |
| PPR3 | A773 | FONTANES |
| PPR3 | A775 | FONTANES |
| PPR3 | A1058 | FONTANES |
| PPR3 | A1066 | FONTANES |
| PPR3 | A1431 | FONTANES |
| PPR3 | A198 | FONTANES |
| PPR3 | A610 | FONTANES |
| PPR3 | A1433 | FONTANES |
| PPR3 | A803 | FONTANES |
| PPR3 | A200 | FONTANES |
| PPR3 | A252 | FONTANES |
| PPR3 | A779 | FONTANES |
| PPR3 | | NTA |
| PPR3 | A633 | FONTANES |
| PPR3 | A197 | FONTANES |
| PPR3 | A1069 | FONTANES |
| PPR3 | A666 | FONTANES |
| PPR3 | A645 | FONTANES |
| PPR3 | A119 | FONTANES |
| PPR3 | A611 | FONTANES |
| PPR3 | A637 | FONTANES |
| PPR3 | A264 | FONTANES |
| PPR3 | A261 | FONTANES |
| PPR3 | A647 | FONTANES |
| PPR3 | A634 | FONTANES |
| PPR3 | A981 | FONTANES |
| PPR3 | A280 | FONTANES |
| PPR3 | A805 | FONTANES |
| PPR3 | A624 | FONTANES |
| PPR3 | A607 | FONTANES |
| PPR3 | A867 | FONTANES |
| PPR3 | A231 | FONTANES |
| PPR3 | B301 | LABASTIDE-MARNHAC |
| PPR3 | B306 | LABASTIDE-MARNHAC |
| PPR3 | B297 | LABASTIDE-MARNHAC |
| PPR3 | B296 | LABASTIDE-MARNHAC |
| PPR3 | B1125 | LABASTIDE-MARNHAC |
| PPR3 | B285 | LABASTIDE-MARNHAC |
| PPR3 | B1100 | LABASTIDE-MARNHAC |
| PPR3 | B276 | LABASTIDE-MARNHAC |

| | | |
|------|-------|-------------------|
| PPR3 | B256 | LABASTIDE-MARNHAC |
| PPR3 | B252 | LABASTIDE-MARNHAC |
| PPR3 | B1064 | LABASTIDE-MARNHAC |
| PPR3 | B1089 | LABASTIDE-MARNHAC |
| PPR3 | B1053 | LABASTIDE-MARNHAC |
| PPR3 | B1062 | LABASTIDE-MARNHAC |
| PPR3 | B198 | LABASTIDE-MARNHAC |
| PPR3 | B182 | LABASTIDE-MARNHAC |
| PPR3 | B173 | LABASTIDE-MARNHAC |
| PPR3 | B1050 | LABASTIDE-MARNHAC |
| PPR3 | B158 | LABASTIDE-MARNHAC |
| PPR3 | B172 | LABASTIDE-MARNHAC |
| PPR3 | B27 | LABASTIDE-MARNHAC |
| PPR3 | B138 | LABASTIDE-MARNHAC |
| PPR3 | B59 | LABASTIDE-MARNHAC |
| PPR3 | B1005 | LABASTIDE-MARNHAC |
| PPR3 | B971 | LABASTIDE-MARNHAC |
| PPR3 | B970 | LABASTIDE-MARNHAC |
| PPR3 | B969 | LABASTIDE-MARNHAC |
| PPR3 | B58 | LABASTIDE-MARNHAC |
| PPR3 | B57 | LABASTIDE-MARNHAC |
| PPR3 | B67 | LABASTIDE-MARNHAC |
| PPR3 | B1702 | LABASTIDE-MARNHAC |
| PPR3 | B129 | LABASTIDE-MARNHAC |
| PPR3 | B130 | LABASTIDE-MARNHAC |
| PPR3 | B147 | LABASTIDE-MARNHAC |
| PPR3 | B157 | LABASTIDE-MARNHAC |
| PPR3 | B163 | LABASTIDE-MARNHAC |
| PPR3 | B196 | LABASTIDE-MARNHAC |
| PPR3 | B197 | LABASTIDE-MARNHAC |
| PPR3 | B293 | LABASTIDE-MARNHAC |
| PPR3 | B266 | LABASTIDE-MARNHAC |
| PPR3 | B272 | LABASTIDE-MARNHAC |
| PPR3 | B263 | LABASTIDE-MARNHAC |
| PPR3 | B275 | LABASTIDE-MARNHAC |
| PPR3 | B283 | LABASTIDE-MARNHAC |
| PPR3 | B282 | LABASTIDE-MARNHAC |
| PPR3 | B284 | LABASTIDE-MARNHAC |
| PPR3 | B290 | LABASTIDE-MARNHAC |
| PPR3 | B304 | LABASTIDE-MARNHAC |
| PPR3 | B769 | LABASTIDE-MARNHAC |
| PPR3 | B841 | LABASTIDE-MARNHAC |
| PPR3 | B968 | LABASTIDE-MARNHAC |
| PPR3 | B1001 | LABASTIDE-MARNHAC |
| PPR3 | B1017 | LABASTIDE-MARNHAC |
| PPR3 | B1022 | LABASTIDE-MARNHAC |
| PPR3 | B1060 | LABASTIDE-MARNHAC |
| PPR3 | B1069 | LABASTIDE-MARNHAC |
| PPR3 | B1080 | LABASTIDE-MARNHAC |
| PPR3 | B1086 | LABASTIDE-MARNHAC |
| PPR3 | B1201 | LABASTIDE-MARNHAC |
| PPR3 | B44 | LABASTIDE-MARNHAC |
| PPR3 | B43 | LABASTIDE-MARNHAC |
| PPR3 | B34 | LABASTIDE-MARNHAC |
| PPR3 | B1002 | LABASTIDE-MARNHAC |
| PPR3 | B935 | LABASTIDE-MARNHAC |
| PPR3 | B934 | LABASTIDE-MARNHAC |
| PPR3 | B4 | LABASTIDE-MARNHAC |
| PPR3 | B932 | LABASTIDE-MARNHAC |
| PPR3 | B177 | LABASTIDE-MARNHAC |
| PPR3 | B176 | LABASTIDE-MARNHAC |
| PPR3 | B175 | LABASTIDE-MARNHAC |
| PPR3 | B1051 | LABASTIDE-MARNHAC |
| PPR3 | B1067 | LABASTIDE-MARNHAC |
| PPR3 | B195 | LABASTIDE-MARNHAC |
| PPR3 | B1077 | LABASTIDE-MARNHAC |
| PPR3 | B2 | LABASTIDE-MARNHAC |
| PPR3 | B33 | LABASTIDE-MARNHAC |
| PPR3 | B29 | LABASTIDE-MARNHAC |
| PPR3 | B41 | LABASTIDE-MARNHAC |
| PPR3 | B42 | LABASTIDE-MARNHAC |
| PPR3 | B174 | LABASTIDE-MARNHAC |
| PPR3 | B47 | LABASTIDE-MARNHAC |
| PPR3 | B52 | LABASTIDE-MARNHAC |
| PPR3 | B50 | LABASTIDE-MARNHAC |
| PPR3 | B70 | LABASTIDE-MARNHAC |
| PPR3 | B63 | LABASTIDE-MARNHAC |

| | | |
|------|-------|-------------------|
| PPR3 | B55 | LABASTIDE-MARNHAC |
| PPR3 | B69 | LABASTIDE-MARNHAC |
| PPR3 | B79 | LABASTIDE-MARNHAC |
| PPR3 | B95 | LABASTIDE-MARNHAC |
| PPR3 | B143 | LABASTIDE-MARNHAC |
| PPR3 | B111 | LABASTIDE-MARNHAC |
| PPR3 | B161 | LABASTIDE-MARNHAC |
| PPR3 | B146 | LABASTIDE-MARNHAC |
| PPR3 | B120 | LABASTIDE-MARNHAC |
| PPR3 | B121 | LABASTIDE-MARNHAC |
| PPR3 | B162 | LABASTIDE-MARNHAC |
| PPR3 | B168 | LABASTIDE-MARNHAC |
| PPR3 | B194 | LABASTIDE-MARNHAC |
| PPR3 | B289 | LABASTIDE-MARNHAC |
| PPR3 | B253 | LABASTIDE-MARNHAC |
| PPR3 | B772 | LABASTIDE-MARNHAC |
| PPR3 | B771 | LABASTIDE-MARNHAC |
| PPR3 | B845 | LABASTIDE-MARNHAC |
| PPR3 | B1054 | LABASTIDE-MARNHAC |
| PPR3 | B1057 | LABASTIDE-MARNHAC |
| PPR3 | B1065 | LABASTIDE-MARNHAC |
| PPR3 | B1063 | LABASTIDE-MARNHAC |
| PPR3 | B1076 | LABASTIDE-MARNHAC |
| PPR3 | B1126 | LABASTIDE-MARNHAC |
| PPR3 | B1072 | LABASTIDE-MARNHAC |
| PPR3 | B185 | LABASTIDE-MARNHAC |
| PPR3 | B287 | LABASTIDE-MARNHAC |
| PPR3 | B181 | LABASTIDE-MARNHAC |
| PPR3 | B30 | LABASTIDE-MARNHAC |
| PPR3 | B31 | LABASTIDE-MARNHAC |
| PPR3 | B1070 | LABASTIDE-MARNHAC |
| PPR3 | B184 | LABASTIDE-MARNHAC |
| PPR3 | B156 | LABASTIDE-MARNHAC |
| PPR3 | B1084 | LABASTIDE-MARNHAC |
| PPR3 | B1088 | LABASTIDE-MARNHAC |
| PPR3 | B134 | LABASTIDE-MARNHAC |
| PPR3 | B1082 | LABASTIDE-MARNHAC |
| PPR3 | B180 | LABASTIDE-MARNHAC |
| PPR3 | B179 | LABASTIDE-MARNHAC |
| PPR3 | B132 | LABASTIDE-MARNHAC |
| PPR3 | B133 | LABASTIDE-MARNHAC |
| PPR3 | B186 | LABASTIDE-MARNHAC |
| PPR3 | B302 | LABASTIDE-MARNHAC |
| PPR3 | B249 | LABASTIDE-MARNHAC |
| PPR3 | B56 | LABASTIDE-MARNHAC |
| PPR3 | B169 | LABASTIDE-MARNHAC |
| PPR3 | B295 | LABASTIDE-MARNHAC |
| PPR3 | B255 | LABASTIDE-MARNHAC |
| PPR3 | B805 | LABASTIDE-MARNHAC |
| PPR3 | B142 | LABASTIDE-MARNHAC |
| PPR3 | B8 | LABASTIDE-MARNHAC |
| PPR3 | B1018 | LABASTIDE-MARNHAC |
| PPR3 | B1079 | LABASTIDE-MARNHAC |
| PPR3 | B261 | LABASTIDE-MARNHAC |
| PPR3 | B3 | LABASTIDE-MARNHAC |
| PPR3 | B56 | LABASTIDE-MARNHAC |
| PPR3 | B50 | LABASTIDE-MARNHAC |
| PPR3 | B76 | LABASTIDE-MARNHAC |
| PPR3 | B129 | LABASTIDE-MARNHAC |
| PPR3 | B152 | LABASTIDE-MARNHAC |
| PPR3 | B183 | LABASTIDE-MARNHAC |
| PPR3 | B193 | LABASTIDE-MARNHAC |
| PPR3 | B262 | LABASTIDE-MARNHAC |
| PPR3 | B264 | LABASTIDE-MARNHAC |
| PPR3 | B271 | LABASTIDE-MARNHAC |
| PPR3 | B277 | LABASTIDE-MARNHAC |
| PPR3 | B278 | LABASTIDE-MARNHAC |
| PPR3 | B279 | LABASTIDE-MARNHAC |
| PPR3 | B286 | LABASTIDE-MARNHAC |
| PPR3 | B294 | LABASTIDE-MARNHAC |
| PPR3 | B303 | LABASTIDE-MARNHAC |
| PPR3 | B770 | LABASTIDE-MARNHAC |
| PPR3 | B933 | LABASTIDE-MARNHAC |
| PPR3 | B1019 | LABASTIDE-MARNHAC |
| PPR3 | B1056 | LABASTIDE-MARNHAC |
| PPR3 | B1066 | LABASTIDE-MARNHAC |
| PPR3 | B1071 | LABASTIDE-MARNHAC |

| | | |
|------|-------|-------------------|
| PPR3 | B1085 | LABASTIDE-MARNHAC |
| PPR3 | B1090 | LABASTIDE-MARNHAC |
| PPR3 | B1127 | LABASTIDE-MARNHAC |
| PPR3 | B1161 | LABASTIDE-MARNHAC |
| PPR3 | B1162 | LABASTIDE-MARNHAC |
| PPR3 | B1 | LABASTIDE-MARNHAC |
| PPR3 | B28 | LABASTIDE-MARNHAC |
| PPR3 | B35 | LABASTIDE-MARNHAC |
| PPR3 | B39 | LABASTIDE-MARNHAC |
| PPR3 | B40 | LABASTIDE-MARNHAC |
| PPR3 | B45 | LABASTIDE-MARNHAC |
| PPR3 | B46 | LABASTIDE-MARNHAC |
| PPR3 | B48 | LABASTIDE-MARNHAC |
| PPR3 | B49 | LABASTIDE-MARNHAC |
| PPR3 | B53 | LABASTIDE-MARNHAC |
| PPR3 | B54 | LABASTIDE-MARNHAC |
| PPR3 | B73 | LABASTIDE-MARNHAC |
| PPR3 | B108 | LABASTIDE-MARNHAC |
| PPR3 | B151 | LABASTIDE-MARNHAC |
| PPR3 | B154 | LABASTIDE-MARNHAC |
| PPR3 | B178 | LABASTIDE-MARNHAC |
| PPR3 | B188 | LABASTIDE-MARNHAC |
| PPR3 | B251 | LABASTIDE-MARNHAC |
| PPR3 | B254 | LABASTIDE-MARNHAC |
| PPR3 | B756 | LABASTIDE-MARNHAC |
| PPR3 | B768 | LABASTIDE-MARNHAC |
| PPR3 | B804 | LABASTIDE-MARNHAC |
| PPR3 | B806 | LABASTIDE-MARNHAC |
| PPR3 | B1052 | LABASTIDE-MARNHAC |
| PPR3 | B1055 | LABASTIDE-MARNHAC |
| PPR3 | B1058 | LABASTIDE-MARNHAC |
| PPR3 | B1059 | LABASTIDE-MARNHAC |
| PPR3 | B1061 | LABASTIDE-MARNHAC |
| PPR3 | B1068 | LABASTIDE-MARNHAC |
| PPR3 | B1083 | LABASTIDE-MARNHAC |
| PPR3 | B288 | LABASTIDE-MARNHAC |
| PPR3 | B68 | LABASTIDE-MARNHAC |
| PPR3 | B12 | LABASTIDE-MARNHAC |
| PPR3 | B187 | LABASTIDE-MARNHAC |
| PPR3 | B160 | LABASTIDE-MARNHAC |
| PPR3 | B1078 | LABASTIDE-MARNHAC |
| PPR3 | B1081 | LABASTIDE-MARNHAC |
| PPR3 | B131 | LABASTIDE-MARNHAC |
| PPR3 | B1075 | LABASTIDE-MARNHAC |
| PPR3 | B1004 | LABASTIDE-MARNHAC |
| PPR3 | B1304 | LABASTIDE-MARNHAC |
| PPR3 | B130 | LABASTIDE-MARNHAC |
| PPR3 | B1303 | LABASTIDE-MARNHAC |
| PPR3 | B64 | LABASTIDE-MARNHAC |
| PPR3 | B1003 | LABASTIDE-MARNHAC |
| PPR3 | B250 | LABASTIDE-MARNHAC |
| PPR3 | B65 | LABASTIDE-MARNHAC |
| PPR3 | B307 | LABASTIDE-MARNHAC |
| PPR3 | B300 | LABASTIDE-MARNHAC |
| PPR3 | B293 | LABASTIDE-MARNHAC |
| PPR3 | B259 | LABASTIDE-MARNHAC |
| PPR3 | B291 | LABASTIDE-MARNHAC |
| PPR3 | B292 | LABASTIDE-MARNHAC |
| PPR3 | B119 | LABASTIDE-MARNHAC |
| PPR3 | B305 | LABASTIDE-MARNHAC |
| PPR3 | AN547 | LE MONTAT |
| PPR3 | AN546 | LE MONTAT |
| PPR3 | AN550 | LE MONTAT |
| PPR3 | AN552 | LE MONTAT |
| PPR3 | B125 | LE MONTAT |
| PPR3 | AN497 | LE MONTAT |
| PPR3 | AR71 | LE MONTAT |
| PPR3 | AT31 | LE MONTAT |
| PPR3 | AS219 | LE MONTAT |
| PPR3 | AR216 | LE MONTAT |
| PPR3 | AK173 | LE MONTAT |
| PPR3 | AR4 | LE MONTAT |
| PPR3 | AK125 | LE MONTAT |
| PPR3 | AC36 | LE MONTAT |
| PPR3 | B35 | LE MONTAT |
| PPR3 | B16 | LE MONTAT |
| PPR3 | A211 | LE MONTAT |

| | | |
|------|-------|-----------|
| PPR3 | A153 | LE MONTAT |
| PPR3 | AH221 | LE MONTAT |
| PPR3 | AH145 | LE MONTAT |
| PPR3 | AH134 | LE MONTAT |
| PPR3 | AH90 | LE MONTAT |
| PPR3 | AH89 | LE MONTAT |
| PPR3 | AH88 | LE MONTAT |
| PPR3 | AT256 | LE MONTAT |
| PPR3 | AT180 | LE MONTAT |
| PPR3 | AH87 | LE MONTAT |
| PPR3 | AH86 | LE MONTAT |
| PPR3 | AT176 | LE MONTAT |
| PPR3 | AT179 | LE MONTAT |
| PPR3 | AH84 | LE MONTAT |
| PPR3 | AH85 | LE MONTAT |
| PPR3 | AT166 | LE MONTAT |
| PPR3 | AH83 | LE MONTAT |
| PPR3 | AH81 | LE MONTAT |
| PPR3 | AT165 | LE MONTAT |
| PPR3 | AH75 | LE MONTAT |
| PPR3 | AH76 | LE MONTAT |
| PPR3 | AS200 | LE MONTAT |
| PPR3 | AH74 | LE MONTAT |
| PPR3 | AH71 | LE MONTAT |
| PPR3 | AE86 | LE MONTAT |
| PPR3 | AE92 | LE MONTAT |
| PPR3 | AE83 | LE MONTAT |
| PPR3 | AE73 | LE MONTAT |
| PPR3 | AC25 | LE MONTAT |
| PPR3 | AD122 | LE MONTAT |
| PPR3 | AE71 | LE MONTAT |
| PPR3 | F99 | LE MONTAT |
| PPR3 | AS171 | LE MONTAT |
| PPR3 | F97 | LE MONTAT |
| PPR3 | AR212 | LE MONTAT |
| PPR3 | AR192 | LE MONTAT |
| PPR3 | AR184 | LE MONTAT |
| PPR3 | AR153 | LE MONTAT |
| PPR3 | F28 | LE MONTAT |
| PPR3 | AR152 | LE MONTAT |
| PPR3 | D772 | LE MONTAT |
| PPR3 | D74 | LE MONTAT |
| PPR3 | D65 | LE MONTAT |
| PPR3 | D62 | LE MONTAT |
| PPR3 | D59 | LE MONTAT |
| PPR3 | D49 | LE MONTAT |
| PPR3 | AR140 | LE MONTAT |
| PPR3 | D40 | LE MONTAT |
| PPR3 | AR137 | LE MONTAT |
| PPR3 | AR43 | LE MONTAT |
| PPR3 | AR30 | LE MONTAT |
| PPR3 | D31 | LE MONTAT |
| PPR3 | AR31 | LE MONTAT |
| PPR3 | AO135 | LE MONTAT |
| PPR3 | AO137 | LE MONTAT |
| PPR3 | D14 | LE MONTAT |
| PPR3 | B367 | LE MONTAT |
| PPR3 | B368 | LE MONTAT |
| PPR3 | AN381 | LE MONTAT |
| PPR3 | B359 | LE MONTAT |
| PPR3 | AO60 | LE MONTAT |
| PPR3 | B366 | LE MONTAT |
| PPR3 | AN124 | LE MONTAT |
| PPR3 | AN79 | LE MONTAT |
| PPR3 | AM276 | LE MONTAT |
| PPR3 | B353 | LE MONTAT |
| PPR3 | B145 | LE MONTAT |
| PPR3 | AK38 | LE MONTAT |
| PPR3 | AK162 | LE MONTAT |
| PPR3 | AK163 | LE MONTAT |
| PPR3 | B45 | LE MONTAT |
| PPR3 | AM225 | LE MONTAT |
| PPR3 | AM212 | LE MONTAT |
| PPR3 | B97 | LE MONTAT |
| PPR3 | AK165 | LE MONTAT |
| PPR3 | B43 | LE MONTAT |
| PPR3 | B115 | LE MONTAT |

| | | |
|------|-------|-----------|
| PPR3 | A156 | LE MONTAT |
| PPR3 | A15 | LE MONTAT |
| PPR3 | A17 | LE MONTAT |
| PPR3 | A59 | LE MONTAT |
| PPR3 | A57 | LE MONTAT |
| PPR3 | A70 | LE MONTAT |
| PPR3 | A29 | LE MONTAT |
| PPR3 | A27 | LE MONTAT |
| PPR3 | A25 | LE MONTAT |
| PPR3 | A28 | LE MONTAT |
| PPR3 | A60 | LE MONTAT |
| PPR3 | B72 | LE MONTAT |
| PPR3 | A71 | LE MONTAT |
| PPR3 | A52 | LE MONTAT |
| PPR3 | A75 | LE MONTAT |
| PPR3 | A86 | LE MONTAT |
| PPR3 | A132 | LE MONTAT |
| PPR3 | A64 | LE MONTAT |
| PPR3 | A81 | LE MONTAT |
| PPR3 | A82 | LE MONTAT |
| PPR3 | AK40 | LE MONTAT |
| PPR3 | A120 | LE MONTAT |
| PPR3 | AK26 | LE MONTAT |
| PPR3 | A91 | LE MONTAT |
| PPR3 | A92 | LE MONTAT |
| PPR3 | A121 | LE MONTAT |
| PPR3 | A97 | LE MONTAT |
| PPR3 | A150 | LE MONTAT |
| PPR3 | B116 | LE MONTAT |
| PPR3 | A124 | LE MONTAT |
| PPR3 | A144 | LE MONTAT |
| PPR3 | A136 | LE MONTAT |
| PPR3 | A145 | LE MONTAT |
| PPR3 | A135 | LE MONTAT |
| PPR3 | B344 | LE MONTAT |
| PPR3 | A148 | LE MONTAT |
| PPR3 | AH226 | LE MONTAT |
| PPR3 | A210 | LE MONTAT |
| PPR3 | A197 | LE MONTAT |
| PPR3 | A201 | LE MONTAT |
| PPR3 | A203 | LE MONTAT |
| PPR3 | A232 | LE MONTAT |
| PPR3 | A230 | LE MONTAT |
| PPR3 | A220 | LE MONTAT |
| PPR3 | B39 | LE MONTAT |
| PPR3 | B8 | LE MONTAT |
| PPR3 | B13 | LE MONTAT |
| PPR3 | B22 | LE MONTAT |
| PPR3 | B26 | LE MONTAT |
| PPR3 | B27 | LE MONTAT |
| PPR3 | A133 | LE MONTAT |
| PPR3 | B155 | LE MONTAT |
| PPR3 | B166 | LE MONTAT |
| PPR3 | B138 | LE MONTAT |
| PPR3 | B174 | LE MONTAT |
| PPR3 | B217 | LE MONTAT |
| PPR3 | A156 | LE MONTAT |
| PPR3 | B287 | LE MONTAT |
| PPR3 | B234 | LE MONTAT |
| PPR3 | B306 | LE MONTAT |
| PPR3 | B317 | LE MONTAT |
| PPR3 | B325 | LE MONTAT |
| PPR3 | B320 | LE MONTAT |
| PPR3 | B343 | LE MONTAT |
| PPR3 | B393 | LE MONTAT |
| PPR3 | D10 | LE MONTAT |
| PPR3 | D58 | LE MONTAT |
| PPR3 | D9 | LE MONTAT |
| PPR3 | D11 | LE MONTAT |
| PPR3 | D152 | LE MONTAT |
| PPR3 | D148 | LE MONTAT |
| PPR3 | D146 | LE MONTAT |
| PPR3 | D155 | LE MONTAT |
| PPR3 | D216 | LE MONTAT |
| PPR3 | D156 | LE MONTAT |
| PPR3 | D218 | LE MONTAT |
| PPR3 | D226 | LE MONTAT |

| | | |
|------|-------|-----------|
| PPR3 | D222 | LE MONTAT |
| PPR3 | D225 | LE MONTAT |
| PPR3 | D331 | LE MONTAT |
| PPR3 | A164 | LE MONTAT |
| PPR3 | D490 | LE MONTAT |
| PPR3 | F25 | LE MONTAT |
| PPR3 | D491 | LE MONTAT |
| PPR3 | D492 | LE MONTAT |
| PPR3 | D513 | LE MONTAT |
| PPR3 | D663 | LE MONTAT |
| PPR3 | D666 | LE MONTAT |
| PPR3 | D673 | LE MONTAT |
| PPR3 | D675 | LE MONTAT |
| PPR3 | F39 | LE MONTAT |
| PPR3 | D717 | LE MONTAT |
| PPR3 | D724 | LE MONTAT |
| PPR3 | D733 | LE MONTAT |
| PPR3 | F51 | LE MONTAT |
| PPR3 | D739 | LE MONTAT |
| PPR3 | D752 | LE MONTAT |
| PPR3 | F74 | LE MONTAT |
| PPR3 | D747 | LE MONTAT |
| PPR3 | D757 | LE MONTAT |
| PPR3 | D753 | LE MONTAT |
| PPR3 | F12 | LE MONTAT |
| PPR3 | F24 | LE MONTAT |
| PPR3 | F171 | LE MONTAT |
| PPR3 | AB27 | LE MONTAT |
| PPR3 | AB17 | LE MONTAT |
| PPR3 | F164 | LE MONTAT |
| PPR3 | AB41 | LE MONTAT |
| PPR3 | AB40 | LE MONTAT |
| PPR3 | AB49 | LE MONTAT |
| PPR3 | AB71 | LE MONTAT |
| PPR3 | AB69 | LE MONTAT |
| PPR3 | AB70 | LE MONTAT |
| PPR3 | AC24 | LE MONTAT |
| PPR3 | AC38 | LE MONTAT |
| PPR3 | AC5 | LE MONTAT |
| PPR3 | AC27 | LE MONTAT |
| PPR3 | AC37 | LE MONTAT |
| PPR3 | AC26 | LE MONTAT |
| PPR3 | AE74 | LE MONTAT |
| PPR3 | AC54 | LE MONTAT |
| PPR3 | AD41 | LE MONTAT |
| PPR3 | AC115 | LE MONTAT |
| PPR3 | AD24 | LE MONTAT |
| PPR3 | AD105 | LE MONTAT |
| PPR3 | AD107 | LE MONTAT |
| PPR3 | AD188 | LE MONTAT |
| PPR3 | AD203 | LE MONTAT |
| PPR3 | AD182 | LE MONTAT |
| PPR3 | AE3 | LE MONTAT |
| PPR3 | AE4 | LE MONTAT |
| PPR3 | AE6 | LE MONTAT |
| PPR3 | AE7 | LE MONTAT |
| PPR3 | AE29 | LE MONTAT |
| PPR3 | AE52 | LE MONTAT |
| PPR3 | AE31 | LE MONTAT |
| PPR3 | AE64 | LE MONTAT |
| PPR3 | AE61 | LE MONTAT |
| PPR3 | AE81 | LE MONTAT |
| PPR3 | AH58 | LE MONTAT |
| PPR3 | AH51 | LE MONTAT |
| PPR3 | AH31 | LE MONTAT |
| PPR3 | AH57 | LE MONTAT |
| PPR3 | AH60 | LE MONTAT |
| PPR3 | AH67 | LE MONTAT |
| PPR3 | AH80 | LE MONTAT |
| PPR3 | AH94 | LE MONTAT |
| PPR3 | AH98 | LE MONTAT |
| PPR3 | AH133 | LE MONTAT |
| PPR3 | AH152 | LE MONTAT |
| PPR3 | AH155 | LE MONTAT |
| PPR3 | AH185 | LE MONTAT |
| PPR3 | AH168 | LE MONTAT |
| PPR3 | AH167 | LE MONTAT |

| | | |
|------|-------|-----------|
| PPR3 | AH182 | LE MONTAT |
| PPR3 | AH183 | LE MONTAT |
| PPR3 | AH190 | LE MONTAT |
| PPR3 | AH189 | LE MONTAT |
| PPR3 | AH231 | LE MONTAT |
| PPR3 | AH227 | LE MONTAT |
| PPR3 | A131 | LE MONTAT |
| PPR3 | AH241 | LE MONTAT |
| PPR3 | A140 | LE MONTAT |
| PPR3 | A155 | LE MONTAT |
| PPR3 | A162 | LE MONTAT |
| PPR3 | A130 | LE MONTAT |
| PPR3 | A1112 | LE MONTAT |
| PPR3 | A120 | LE MONTAT |
| PPR3 | A195 | LE MONTAT |
| PPR3 | AK24 | LE MONTAT |
| PPR3 | A110 | LE MONTAT |
| PPR3 | A111 | LE MONTAT |
| PPR3 | AK172 | LE MONTAT |
| PPR3 | AK204 | LE MONTAT |
| PPR3 | A132 | LE MONTAT |
| PPR3 | AM210 | LE MONTAT |
| PPR3 | A130 | LE MONTAT |
| PPR3 | A162 | LE MONTAT |
| PPR3 | A164 | LE MONTAT |
| PPR3 | A156 | LE MONTAT |
| PPR3 | A163 | LE MONTAT |
| PPR3 | AK16 | LE MONTAT |
| PPR3 | A1289 | LE MONTAT |
| PPR3 | A255 | LE MONTAT |
| PPR3 | AK25 | LE MONTAT |
| PPR3 | A1304 | LE MONTAT |
| PPR3 | A291 | LE MONTAT |
| PPR3 | AK15 | LE MONTAT |
| PPR3 | AK36 | LE MONTAT |
| PPR3 | AK37 | LE MONTAT |
| PPR3 | AK300 | LE MONTAT |
| PPR3 | AK302 | LE MONTAT |
| PPR3 | AK116 | LE MONTAT |
| PPR3 | AK139 | LE MONTAT |
| PPR3 | AK134 | LE MONTAT |
| PPR3 | AK127 | LE MONTAT |
| PPR3 | AK158 | LE MONTAT |
| PPR3 | AK137 | LE MONTAT |
| PPR3 | AK155 | LE MONTAT |
| PPR3 | AK216 | LE MONTAT |
| PPR3 | AM108 | LE MONTAT |
| PPR3 | AM9 | LE MONTAT |
| PPR3 | AL51 | LE MONTAT |
| PPR3 | AM109 | LE MONTAT |
| PPR3 | AL96 | LE MONTAT |
| PPR3 | AM89 | LE MONTAT |
| PPR3 | AL83 | LE MONTAT |
| PPR3 | AL82 | LE MONTAT |
| PPR3 | AL97 | LE MONTAT |
| PPR3 | AM105 | LE MONTAT |
| PPR3 | AM37 | LE MONTAT |
| PPR3 | AM97 | LE MONTAT |
| PPR3 | AM51 | LE MONTAT |
| PPR3 | AM100 | LE MONTAT |
| PPR3 | AM101 | LE MONTAT |
| PPR3 | AM107 | LE MONTAT |
| PPR3 | AM115 | LE MONTAT |
| PPR3 | AM166 | LE MONTAT |
| PPR3 | AM169 | LE MONTAT |
| PPR3 | AM202 | LE MONTAT |
| PPR3 | AM140 | LE MONTAT |
| PPR3 | AM178 | LE MONTAT |
| PPR3 | AM143 | LE MONTAT |
| PPR3 | AM145 | LE MONTAT |
| PPR3 | AM165 | LE MONTAT |
| PPR3 | AM168 | LE MONTAT |
| PPR3 | AM171 | LE MONTAT |
| PPR3 | AM177 | LE MONTAT |
| PPR3 | AM196 | LE MONTAT |
| PPR3 | AM209 | LE MONTAT |
| PPR3 | AM205 | LE MONTAT |

| | | |
|------|-------|-----------|
| PPR3 | AM207 | LE MONTAT |
| PPR3 | AM214 | LE MONTAT |
| PPR3 | AM222 | LE MONTAT |
| PPR3 | AM220 | LE MONTAT |
| PPR3 | AM223 | LE MONTAT |
| PPR3 | AM224 | LE MONTAT |
| PPR3 | AM278 | LE MONTAT |
| PPR3 | AM288 | LE MONTAT |
| PPR3 | AM290 | LE MONTAT |
| PPR3 | AN17 | LE MONTAT |
| PPR3 | AN67 | LE MONTAT |
| PPR3 | AN77 | LE MONTAT |
| PPR3 | AN85 | LE MONTAT |
| PPR3 | AN123 | LE MONTAT |
| PPR3 | AN220 | LE MONTAT |
| PPR3 | AN134 | LE MONTAT |
| PPR3 | AN350 | LE MONTAT |
| PPR3 | AN137 | LE MONTAT |
| PPR3 | AN219 | LE MONTAT |
| PPR3 | AN218 | LE MONTAT |
| PPR3 | AN206 | LE MONTAT |
| PPR3 | AN237 | LE MONTAT |
| PPR3 | AN295 | LE MONTAT |
| PPR3 | AN347 | LE MONTAT |
| PPR3 | AN342 | LE MONTAT |
| PPR3 | AN348 | LE MONTAT |
| PPR3 | AN432 | LE MONTAT |
| PPR3 | AN434 | LE MONTAT |
| PPR3 | AN438 | LE MONTAT |
| PPR3 | AN461 | LE MONTAT |
| PPR3 | AN520 | LE MONTAT |
| PPR3 | AN506 | LE MONTAT |
| PPR3 | AN525 | LE MONTAT |
| PPR3 | AN527 | LE MONTAT |
| PPR3 | AN558 | LE MONTAT |
| PPR3 | A08 | LE MONTAT |
| PPR3 | A0101 | LE MONTAT |
| PPR3 | A0102 | LE MONTAT |
| PPR3 | A0117 | LE MONTAT |
| PPR3 | A0115 | LE MONTAT |
| PPR3 | A0114 | LE MONTAT |
| PPR3 | A0129 | LE MONTAT |
| PPR3 | A0185 | LE MONTAT |
| PPR3 | A0191 | LE MONTAT |
| PPR3 | A0195 | LE MONTAT |
| PPR3 | AA40 | LE MONTAT |
| PPR3 | AR35 | LE MONTAT |
| PPR3 | AR77 | LE MONTAT |
| PPR3 | AR70 | LE MONTAT |
| PPR3 | AR125 | LE MONTAT |
| PPR3 | AR88 | LE MONTAT |
| PPR3 | AR123 | LE MONTAT |
| PPR3 | AR155 | LE MONTAT |
| PPR3 | AR156 | LE MONTAT |
| PPR3 | AR223 | LE MONTAT |
| PPR3 | AS30 | LE MONTAT |
| PPR3 | AS15 | LE MONTAT |
| PPR3 | AS10 | LE MONTAT |
| PPR3 | AS27 | LE MONTAT |
| PPR3 | AS82 | LE MONTAT |
| PPR3 | AS168 | LE MONTAT |
| PPR3 | AS162 | LE MONTAT |
| PPR3 | AS135 | LE MONTAT |
| PPR3 | AS156 | LE MONTAT |
| PPR3 | AS189 | LE MONTAT |
| PPR3 | AS184 | LE MONTAT |
| PPR3 | AS221 | LE MONTAT |
| PPR3 | AT161 | LE MONTAT |
| PPR3 | AT140 | LE MONTAT |
| PPR3 | AT138 | LE MONTAT |
| PPR3 | AT298 | LE MONTAT |
| PPR3 | AT364 | LE MONTAT |
| PPR3 | AT416 | LE MONTAT |
| PPR3 | AT433 | LE MONTAT |
| PPR3 | AT213 | LE MONTAT |
| PPR3 | AP21 | LE MONTAT |
| PPR3 | AP7 | LE MONTAT |

| | | |
|------|-------|-----------|
| PPR3 | AN514 | LE MONTAT |
| PPR3 | AN516 | LE MONTAT |
| PPR3 | AN512 | LE MONTAT |
| PPR3 | AN510 | LE MONTAT |
| PPR3 | AH249 | LE MONTAT |
| PPR3 | AH255 | LE MONTAT |
| PPR3 | AN508 | LE MONTAT |
| PPR3 | AN451 | LE MONTAT |
| PPR3 | AH243 | LE MONTAT |
| PPR3 | D77 | LE MONTAT |
| PPR3 | AN399 | LE MONTAT |
| PPR3 | AH230 | LE MONTAT |
| PPR3 | AH228 | LE MONTAT |
| PPR3 | B350 | LE MONTAT |
| PPR3 | AH215 | LE MONTAT |
| PPR3 | AN63 | LE MONTAT |
| PPR3 | D20 | LE MONTAT |
| PPR3 | AH212 | LE MONTAT |
| PPR3 | AH213 | LE MONTAT |
| PPR3 | AH211 | LE MONTAT |
| PPR3 | B414 | LE MONTAT |
| PPR3 | AN26 | LE MONTAT |
| PPR3 | AH202 | LE MONTAT |
| PPR3 | AN24 | LE MONTAT |
| PPR3 | AH192 | LE MONTAT |
| PPR3 | AH13 | LE MONTAT |
| PPR3 | B408 | LE MONTAT |
| PPR3 | B409 | LE MONTAT |
| PPR3 | B413 | LE MONTAT |
| PPR3 | B407 | LE MONTAT |
| PPR3 | AN25 | LE MONTAT |
| PPR3 | AH6 | LE MONTAT |
| PPR3 | AL16 | LE MONTAT |
| PPR3 | AL4 | LE MONTAT |
| PPR3 | B404 | LE MONTAT |
| PPR3 | AE93 | LE MONTAT |
| PPR3 | AD159 | LE MONTAT |
| PPR3 | AD165 | LE MONTAT |
| PPR3 | AD157 | LE MONTAT |
| PPR3 | B403 | LE MONTAT |
| PPR3 | B402 | LE MONTAT |
| PPR3 | B397 | LE MONTAT |
| PPR3 | AD156 | LE MONTAT |
| PPR3 | B395 | LE MONTAT |
| PPR3 | B394 | LE MONTAT |
| PPR3 | AD152 | LE MONTAT |
| PPR3 | B392 | LE MONTAT |
| PPR3 | B380 | LE MONTAT |
| PPR3 | B364 | LE MONTAT |
| PPR3 | B363 | LE MONTAT |
| PPR3 | B357 | LE MONTAT |
| PPR3 | B362 | LE MONTAT |
| PPR3 | AK214 | LE MONTAT |
| PPR3 | AK212 | LE MONTAT |
| PPR3 | B326 | LE MONTAT |
| PPR3 | AD116 | LE MONTAT |
| PPR3 | B323 | LE MONTAT |
| PPR3 | B321 | LE MONTAT |
| PPR3 | B316 | LE MONTAT |
| PPR3 | B293 | LE MONTAT |
| PPR3 | AK209 | LE MONTAT |
| PPR3 | B297 | LE MONTAT |
| PPR3 | AK205 | LE MONTAT |
| PPR3 | AD113 | LE MONTAT |
| PPR3 | AK203 | LE MONTAT |
| PPR3 | AK210 | LE MONTAT |
| PPR3 | B194 | LE MONTAT |
| PPR3 | B193 | LE MONTAT |
| PPR3 | AK201 | LE MONTAT |
| PPR3 | AK200 | LE MONTAT |
| PPR3 | B192 | LE MONTAT |
| PPR3 | AK199 | LE MONTAT |
| PPR3 | B151 | LE MONTAT |
| PPR3 | AK197 | LE MONTAT |
| PPR3 | AD40 | LE MONTAT |
| PPR3 | AK184 | LE MONTAT |
| PPR3 | AK182 | LE MONTAT |

| | | |
|------|-------|-----------|
| PPR3 | AK181 | LE MONTAT |
| PPR3 | AK159 | LE MONTAT |
| PPR3 | AD28 | LE MONTAT |
| PPR3 | AK75 | LE MONTAT |
| PPR3 | A3166 | LE MONTAT |
| PPR3 | AK61 | LE MONTAT |
| PPR3 | AF313 | LE MONTAT |
| PPR3 | AI302 | LE MONTAT |
| PPR3 | A3115 | LE MONTAT |
| PPR3 | AB136 | LE MONTAT |
| PPR3 | D241 | LE MONTAT |
| PPR3 | AI298 | LE MONTAT |
| PPR3 | D193 | LE MONTAT |
| PPR3 | D78 | LE MONTAT |
| PPR3 | D143 | LE MONTAT |
| PPR3 | B266 | LE MONTAT |
| PPR3 | A13 | LE MONTAT |
| PPR3 | A160 | LE MONTAT |
| PPR3 | A67 | LE MONTAT |
| PPR3 | A53 | LE MONTAT |
| PPR3 | A46 | LE MONTAT |
| PPR3 | A48 | LE MONTAT |
| PPR3 | A49 | LE MONTAT |
| PPR3 | A166 | LE MONTAT |
| PPR3 | A66 | LE MONTAT |
| PPR3 | A163 | LE MONTAT |
| PPR3 | A69 | LE MONTAT |
| PPR3 | A114 | LE MONTAT |
| PPR3 | A155 | LE MONTAT |
| PPR3 | B9 | LE MONTAT |
| PPR3 | A240 | LE MONTAT |
| PPR3 | A238 | LE MONTAT |
| PPR3 | B40 | LE MONTAT |
| PPR3 | B142 | LE MONTAT |
| PPR3 | B84 | LE MONTAT |
| PPR3 | B280 | LE MONTAT |
| PPR3 | B135 | LE MONTAT |
| PPR3 | B139 | LE MONTAT |
| PPR3 | B162 | LE MONTAT |
| PPR3 | B220 | LE MONTAT |
| PPR3 | B232 | LE MONTAT |
| PPR3 | B244 | LE MONTAT |
| PPR3 | B242 | LE MONTAT |
| PPR3 | B255 | LE MONTAT |
| PPR3 | B248 | LE MONTAT |
| PPR3 | B253 | LE MONTAT |
| PPR3 | B261 | LE MONTAT |
| PPR3 | B259 | LE MONTAT |
| PPR3 | B265 | LE MONTAT |
| PPR3 | B279 | LE MONTAT |
| PPR3 | B382 | LE MONTAT |
| PPR3 | B337 | LE MONTAT |
| PPR3 | B356 | LE MONTAT |
| PPR3 | B360 | LE MONTAT |
| PPR3 | B390 | LE MONTAT |
| PPR3 | B400 | LE MONTAT |
| PPR3 | B420 | LE MONTAT |
| PPR3 | D5 | LE MONTAT |
| PPR3 | D17 | LE MONTAT |
| PPR3 | D15 | LE MONTAT |
| PPR3 | D27 | LE MONTAT |
| PPR3 | D94 | LE MONTAT |
| PPR3 | D83 | LE MONTAT |
| PPR3 | D85 | LE MONTAT |
| PPR3 | D103 | LE MONTAT |
| PPR3 | AC117 | LE MONTAT |
| PPR3 | AD26 | LE MONTAT |
| PPR3 | D167 | LE MONTAT |
| PPR3 | D172 | LE MONTAT |
| PPR3 | D176 | LE MONTAT |
| PPR3 | D170 | LE MONTAT |
| PPR3 | D182 | LE MONTAT |
| PPR3 | D181 | LE MONTAT |
| PPR3 | AD27 | LE MONTAT |
| PPR3 | AI210 | LE MONTAT |
| PPR3 | D323 | LE MONTAT |
| PPR3 | D270 | LE MONTAT |

| | | |
|------|-------|-----------|
| PPR3 | F163 | LE MONTAT |
| PPR3 | D328 | LE MONTAT |
| PPR3 | D326 | LE MONTAT |
| PPR3 | D333 | LE MONTAT |
| PPR3 | D335 | LE MONTAT |
| PPR3 | D339 | LE MONTAT |
| PPR3 | D769 | LE MONTAT |
| PPR3 | D773 | LE MONTAT |
| PPR3 | F175 | LE MONTAT |
| PPR3 | F68 | LE MONTAT |
| PPR3 | D486 | LE MONTAT |
| PPR3 | D477 | LE MONTAT |
| PPR3 | D643 | LE MONTAT |
| PPR3 | F132 | LE MONTAT |
| PPR3 | F62 | LE MONTAT |
| PPR3 | D662 | LE MONTAT |
| PPR3 | D641 | LE MONTAT |
| PPR3 | D651 | LE MONTAT |
| PPR3 | D664 | LE MONTAT |
| PPR3 | F65 | LE MONTAT |
| PPR3 | F98 | LE MONTAT |
| PPR3 | D672 | LE MONTAT |
| PPR3 | D750 | LE MONTAT |
| PPR3 | D756 | LE MONTAT |
| PPR3 | AB106 | LE MONTAT |
| PPR3 | D710 | LE MONTAT |
| PPR3 | D708 | LE MONTAT |
| PPR3 | F144 | LE MONTAT |
| PPR3 | D740 | LE MONTAT |
| PPR3 | D777 | LE MONTAT |
| PPR3 | AI160 | LE MONTAT |
| PPR3 | D754 | LE MONTAT |
| PPR3 | F61 | LE MONTAT |
| PPR3 | F83 | LE MONTAT |
| PPR3 | F55 | LE MONTAT |
| PPR3 | AB113 | LE MONTAT |
| PPR3 | F96 | LE MONTAT |
| PPR3 | AB135 | LE MONTAT |
| PPR3 | AB72 | LE MONTAT |
| PPR3 | AB23 | LE MONTAT |
| PPR3 | AB109 | LE MONTAT |
| PPR3 | AB168 | LE MONTAT |
| PPR3 | AC17 | LE MONTAT |
| PPR3 | AC62 | LE MONTAT |
| PPR3 | AC116 | LE MONTAT |
| PPR3 | AD14 | LE MONTAT |
| PPR3 | AD16 | LE MONTAT |
| PPR3 | AD13 | LE MONTAT |
| PPR3 | AD106 | LE MONTAT |
| PPR3 | AE67 | LE MONTAT |
| PPR3 | AD247 | LE MONTAT |
| PPR3 | AD234 | LE MONTAT |
| PPR3 | AE65 | LE MONTAT |
| PPR3 | AE62 | LE MONTAT |
| PPR3 | AH4 | LE MONTAT |
| PPR3 | AH11 | LE MONTAT |
| PPR3 | AH39 | LE MONTAT |
| PPR3 | AH118 | LE MONTAT |
| PPR3 | AH53 | LE MONTAT |
| PPR3 | AH52 | LE MONTAT |
| PPR3 | AH214 | LE MONTAT |
| PPR3 | AH178 | LE MONTAT |
| PPR3 | AH93 | LE MONTAT |
| PPR3 | AH107 | LE MONTAT |
| PPR3 | AH191 | LE MONTAT |
| PPR3 | AH174 | LE MONTAT |
| PPR3 | AH126 | LE MONTAT |
| PPR3 | AH141 | LE MONTAT |
| PPR3 | AH147 | LE MONTAT |
| PPR3 | AI214 | LE MONTAT |
| PPR3 | AH252 | LE MONTAT |
| PPR3 | AI10 | LE MONTAT |
| PPR3 | AI66 | LE MONTAT |
| PPR3 | AI12 | LE MONTAT |
| PPR3 | AI30 | LE MONTAT |
| PPR3 | AI89 | LE MONTAT |
| PPR3 | AI78 | LE MONTAT |

| | | |
|------|-------|-----------|
| PPR3 | AI88 | LE MONTAT |
| PPR3 | AI77 | LE MONTAT |
| PPR3 | AI117 | LE MONTAT |
| PPR3 | AI159 | LE MONTAT |
| PPR3 | AI209 | LE MONTAT |
| PPR3 | AI208 | LE MONTAT |
| PPR3 | AK76 | LE MONTAT |
| PPR3 | AI213 | LE MONTAT |
| PPR3 | AK168 | LE MONTAT |
| PPR3 | AI263 | LE MONTAT |
| PPR3 | AK60 | LE MONTAT |
| PPR3 | AK42 | LE MONTAT |
| PPR3 | AK71 | LE MONTAT |
| PPR3 | AK133 | LE MONTAT |
| PPR3 | AK142 | LE MONTAT |
| PPR3 | AK150 | LE MONTAT |
| PPR3 | AK196 | LE MONTAT |
| PPR3 | AL15 | LE MONTAT |
| PPR3 | AL13 | LE MONTAT |
| PPR3 | AN396 | LE MONTAT |
| PPR3 | AL20 | LE MONTAT |
| PPR3 | AL41 | LE MONTAT |
| PPR3 | AL27 | LE MONTAT |
| PPR3 | AL33 | LE MONTAT |
| PPR3 | AL35 | LE MONTAT |
| PPR3 | AL38 | LE MONTAT |
| PPR3 | AL40 | LE MONTAT |
| PPR3 | AM59 | LE MONTAT |
| PPR3 | AL44 | LE MONTAT |
| PPR3 | AL48 | LE MONTAT |
| PPR3 | AL78 | LE MONTAT |
| PPR3 | AL49 | LE MONTAT |
| PPR3 | AL56 | LE MONTAT |
| PPR3 | AL63 | LE MONTAT |
| PPR3 | AL55 | LE MONTAT |
| PPR3 | AL54 | LE MONTAT |
| PPR3 | AL57 | LE MONTAT |
| PPR3 | AL67 | LE MONTAT |
| PPR3 | AL77 | LE MONTAT |
| PPR3 | AI81 | LE MONTAT |
| PPR3 | AL88 | LE MONTAT |
| PPR3 | AL90 | LE MONTAT |
| PPR3 | AM41 | LE MONTAT |
| PPR3 | AM64 | LE MONTAT |
| PPR3 | AM55 | LE MONTAT |
| PPR3 | AM85 | LE MONTAT |
| PPR3 | AN12 | LE MONTAT |
| PPR3 | AM75 | LE MONTAT |
| PPR3 | AM279 | LE MONTAT |
| PPR3 | AM94 | LE MONTAT |
| PPR3 | AM76 | LE MONTAT |
| PPR3 | AM95 | LE MONTAT |
| PPR3 | AM31 | LE MONTAT |
| PPR3 | AM144 | LE MONTAT |
| PPR3 | AN24 | LE MONTAT |
| PPR3 | AM151 | LE MONTAT |
| PPR3 | AM153 | LE MONTAT |
| PPR3 | AM174 | LE MONTAT |
| PPR3 | AM215 | LE MONTAT |
| PPR3 | AM188 | LE MONTAT |
| PPR3 | AM275 | LE MONTAT |
| PPR3 | AM277 | LE MONTAT |
| PPR3 | AN11 | LE MONTAT |
| PPR3 | AN45 | LE MONTAT |
| PPR3 | AN57 | LE MONTAT |
| PPR3 | AN62 | LE MONTAT |
| PPR3 | AN111 | LE MONTAT |
| PPR3 | AN84 | LE MONTAT |
| PPR3 | AN104 | LE MONTAT |
| PPR3 | AN147 | LE MONTAT |
| PPR3 | AN120 | LE MONTAT |
| PPR3 | AN119 | LE MONTAT |
| PPR3 | AN148 | LE MONTAT |
| PPR3 | AN125 | LE MONTAT |
| PPR3 | AN133 | LE MONTAT |
| PPR3 | AN182 | LE MONTAT |
| PPR3 | AN152 | LE MONTAT |

| | | |
|------|-------|-----------|
| PPR3 | AN198 | LE MONTAT |
| PPR3 | AN229 | LE MONTAT |
| PPR3 | AN224 | LE MONTAT |
| PPR3 | AN222 | LE MONTAT |
| PPR3 | AN230 | LE MONTAT |
| PPR3 | AN223 | LE MONTAT |
| PPR3 | AN393 | LE MONTAT |
| PPR3 | AN228 | LE MONTAT |
| PPR3 | AN246 | LE MONTAT |
| PPR3 | AN248 | LE MONTAT |
| PPR3 | AN307 | LE MONTAT |
| PPR3 | AN272 | LE MONTAT |
| PPR3 | AN303 | LE MONTAT |
| PPR3 | AN301 | LE MONTAT |
| PPR3 | AN395 | LE MONTAT |
| PPR3 | AN368 | LE MONTAT |
| PPR3 | AN388 | LE MONTAT |
| PPR3 | AN369 | LE MONTAT |
| PPR3 | AN389 | LE MONTAT |
| PPR3 | AN449 | LE MONTAT |
| PPR3 | AN420 | LE MONTAT |
| PPR3 | AN440 | LE MONTAT |
| PPR3 | AN442 | LE MONTAT |
| PPR3 | AN428 | LE MONTAT |
| PPR3 | AN444 | LE MONTAT |
| PPR3 | AN447 | LE MONTAT |
| PPR3 | AN473 | LE MONTAT |
| PPR3 | AN460 | LE MONTAT |
| PPR3 | AN482 | LE MONTAT |
| PPR3 | AN498 | LE MONTAT |
| PPR3 | AN502 | LE MONTAT |
| PPR3 | AN560 | LE MONTAT |
| PPR3 | AO192 | LE MONTAT |
| PPR3 | AO65 | LE MONTAT |
| PPR3 | AO122 | LE MONTAT |
| PPR3 | AO123 | LE MONTAT |
| PPR3 | AO93 | LE MONTAT |
| PPR3 | AP6 | LE MONTAT |
| PPR3 | AP4 | LE MONTAT |
| PPR3 | AO196 | LE MONTAT |
| PPR3 | AO193 | LE MONTAT |
| PPR3 | AP5 | LE MONTAT |
| PPR3 | AP3 | LE MONTAT |
| PPR3 | AP13 | LE MONTAT |
| PPR3 | AP12 | LE MONTAT |
| PPR3 | AP20 | LE MONTAT |
| PPR3 | AP19 | LE MONTAT |
| PPR3 | AP49 | LE MONTAT |
| PPR3 | AP24 | LE MONTAT |
| PPR3 | AP27 | LE MONTAT |
| PPR3 | AP42 | LE MONTAT |
| PPR3 | AP32 | LE MONTAT |
| PPR3 | AP34 | LE MONTAT |
| PPR3 | AP30 | LE MONTAT |
| PPR3 | AP41 | LE MONTAT |
| PPR3 | AP51 | LE MONTAT |
| PPR3 | AS227 | LE MONTAT |
| PPR3 | AP48 | LE MONTAT |
| PPR3 | AP76 | LE MONTAT |
| PPR3 | AP63 | LE MONTAT |
| PPR3 | AP62 | LE MONTAT |
| PPR3 | AP75 | LE MONTAT |
| PPR3 | AP67 | LE MONTAT |
| PPR3 | AT18 | LE MONTAT |
| PPR3 | AT215 | LE MONTAT |
| PPR3 | AP81 | LE MONTAT |
| PPR3 | AT197 | LE MONTAT |
| PPR3 | AR1 | LE MONTAT |
| PPR3 | AR6 | LE MONTAT |
| PPR3 | AR10 | LE MONTAT |
| PPR3 | AR33 | LE MONTAT |
| PPR3 | AR12 | LE MONTAT |
| PPR3 | AR24 | LE MONTAT |
| PPR3 | AR19 | LE MONTAT |
| PPR3 | AS182 | LE MONTAT |
| PPR3 | AS55 | LE MONTAT |

| | | |
|------|-------|-----------|
| PPR3 | AR21 | LE MONTAT |
| PPR3 | AS203 | LE MONTAT |
| PPR3 | AR29 | LE MONTAT |
| PPR3 | AR73 | LE MONTAT |
| PPR3 | AR34 | LE MONTAT |
| PPR3 | AS222 | LE MONTAT |
| PPR3 | AR65 | LE MONTAT |
| PPR3 | AS81 | LE MONTAT |
| PPR3 | AS92 | LE MONTAT |
| PPR3 | AR119 | LE MONTAT |
| PPR3 | AR158 | LE MONTAT |
| PPR3 | AS94 | LE MONTAT |
| PPR3 | AR166 | LE MONTAT |
| PPR3 | AT198 | LE MONTAT |
| PPR3 | AS172 | LE MONTAT |
| PPR3 | AR171 | LE MONTAT |
| PPR3 | AS72 | LE MONTAT |
| PPR3 | AR173 | LE MONTAT |
| PPR3 | AR172 | LE MONTAT |
| PPR3 | AS216 | LE MONTAT |
| PPR3 | AS178 | LE MONTAT |
| PPR3 | AS45 | LE MONTAT |
| PPR3 | AR190 | LE MONTAT |
| PPR3 | AR269 | LE MONTAT |
| PPR3 | AS74 | LE MONTAT |
| PPR3 | AR218 | LE MONTAT |
| PPR3 | AS44 | LE MONTAT |
| PPR3 | AS185 | LE MONTAT |
| PPR3 | AS223 | LE MONTAT |
| PPR3 | AS147 | LE MONTAT |
| PPR3 | AS230 | LE MONTAT |
| PPR3 | AS238 | LE MONTAT |
| PPR3 | AS240 | LE MONTAT |
| PPR3 | AT144 | LE MONTAT |
| PPR3 | AT40 | LE MONTAT |
| PPR3 | AT35 | LE MONTAT |
| PPR3 | AT130 | LE MONTAT |
| PPR3 | AT102 | LE MONTAT |
| PPR3 | AT101 | LE MONTAT |
| PPR3 | AT129 | LE MONTAT |
| PPR3 | AT135 | LE MONTAT |
| PPR3 | AT376 | LE MONTAT |
| PPR3 | AT158 | LE MONTAT |
| PPR3 | AT157 | LE MONTAT |
| PPR3 | AT195 | LE MONTAT |
| PPR3 | AT196 | LE MONTAT |
| PPR3 | AT204 | LE MONTAT |
| PPR3 | AT211 | LE MONTAT |
| PPR3 | AT262 | LE MONTAT |
| PPR3 | AT224 | LE MONTAT |
| PPR3 | AT299 | LE MONTAT |
| PPR3 | AT313 | LE MONTAT |
| PPR3 | AT331 | LE MONTAT |
| PPR3 | AT334 | LE MONTAT |
| PPR3 | AT355 | LE MONTAT |
| PPR3 | AT337 | LE MONTAT |
| PPR3 | AT434 | LE MONTAT |
| PPR3 | AT428 | LE MONTAT |
| PPR3 | AN561 | LE MONTAT |
| PPR3 | AN555 | LE MONTAT |
| PPR3 | AP57 | LE MONTAT |
| PPR3 | AS73 | LE MONTAT |
| PPR3 | AS232 | LE MONTAT |
| PPR3 | AL72 | LE MONTAT |
| PPR3 | AL9L | LE MONTAT |
| PPR3 | AH19 | LE MONTAT |
| PPR3 | AL94 | LE MONTAT |
| PPR3 | AT252 | LE MONTAT |
| PPR3 | A1204 | LE MONTAT |
| PPR3 | AT175 | LE MONTAT |
| PPR3 | B3 | LE MONTAT |
| PPR3 | B386 | LE MONTAT |
| PPR3 | F169 | LE MONTAT |
| PPR3 | D719 | LE MONTAT |
| PPR3 | F172 | LE MONTAT |
| PPR3 | AN554 | LE MONTAT |
| PPR3 | AC76 | LE MONTAT |

| | | |
|------|-------|-----------|
| PPR3 | AI123 | LE MONTAT |
| PPR3 | AV38 | LE MONTAT |
| PPR3 | AI141 | LE MONTAT |
| PPR3 | ANS6 | LE MONTAT |
| PPR3 | AM295 | LE MONTAT |
| PPR3 | AN541 | LE MONTAT |
| PPR3 | AN277 | LE MONTAT |
| PPR3 | AT131 | LE MONTAT |
| PPR3 | AT47 | LE MONTAT |
| PPR3 | AS170 | LE MONTAT |
| PPR3 | AT122 | LE MONTAT |
| PPR3 | B286 | LE MONTAT |
| PPR3 | AC111 | LE MONTAT |
| PPR3 | F82 | LE MONTAT |
| PPR3 | F71 | LE MONTAT |
| PPR3 | AJ6 | LE MONTAT |
| PPR3 | AN382 | LE MONTAT |
| PPR3 | AM185 | LE MONTAT |
| PPR3 | AI71 | LE MONTAT |
| PPR3 | AB150 | LE MONTAT |
| PPR3 | D192 | LE MONTAT |
| PPR3 | AC77 | LE MONTAT |
| PPR3 | AM287 | LE MONTAT |
| PPR3 | AK70 | LE MONTAT |
| PPR3 | AE23 | LE MONTAT |
| PPR3 | AI201 | LE MONTAT |
| PPR3 | AI269 | LE MONTAT |
| PPR3 | AI225 | LE MONTAT |
| PPR3 | AI325 | LE MONTAT |
| PPR3 | AK130 | LE MONTAT |
| PPR3 | AK221 | LE MONTAT |
| PPR3 | AO91 | LE MONTAT |
| PPR3 | AT121 | LE MONTAT |
| PPR3 | AT218 | LE MONTAT |
| PPR3 | AS211 | LE MONTAT |
| PPR3 | F40 | LE MONTAT |
| PPR3 | AO171 | LE MONTAT |
| PPR3 | AN520 | LE MONTAT |
| PPR3 | F70 | LE MONTAT |
| PPR3 | AN557 | LE MONTAT |
| PPR3 | B412 | LE MONTAT |
| PPR3 | B335 | LE MONTAT |
| PPR3 | AB163 | LE MONTAT |
| PPR3 | F60 | LE MONTAT |
| PPR3 | AC68 | LE MONTAT |
| PPR3 | AE85 | LE MONTAT |
| PPR3 | AE46 | LE MONTAT |
| PPR3 | AE76 | LE MONTAT |
| PPR3 | AM284 | LE MONTAT |
| PPR3 | AI114 | LE MONTAT |
| PPR3 | AI217 | LE MONTAT |
| PPR3 | AM190 | LE MONTAT |
| PPR3 | AM61 | LE MONTAT |
| PPR3 | AN299 | LE MONTAT |
| PPR3 | AN519 | LE MONTAT |
| PPR3 | AR121 | LE MONTAT |
| PPR3 | AS57 | LE MONTAT |
| PPR3 | AB62 | LE MONTAT |
| PPR3 | AS166 | LE MONTAT |
| PPR3 | AT216 | LE MONTAT |
| PPR3 | AT225 | LE MONTAT |
| PPR3 | D98 | LE MONTAT |
| PPR3 | AE97 | LE MONTAT |
| PPR3 | A3 | LE MONTAT |
| PPR3 | AB57 | LE MONTAT |
| PPR3 | D709 | LE MONTAT |
| PPR3 | F109 | LE MONTAT |
| PPR3 | AC73 | LE MONTAT |
| PPR3 | AO153 | LE MONTAT |
| PPR3 | AH254 | LE MONTAT |
| PPR3 | AE11 | LE MONTAT |
| PPR3 | AM156 | LE MONTAT |
| PPR3 | AN8 | LE MONTAT |
| PPR3 | AT217 | LE MONTAT |
| PPR3 | AN507 | LE MONTAT |
| PPR3 | AT228 | LE MONTAT |
| PPR3 | AR38 | LE MONTAT |

| | | |
|------|-------|-----------|
| PPR3 | AR53 | LE MONTAT |
| PPR3 | AR52 | LE MONTAT |
| PPR3 | AR161 | LE MONTAT |
| PPR3 | AV14 | LE MONTAT |
| PPR3 | AT133 | LE MONTAT |
| PPR3 | AS215 | LE MONTAT |
| PPR3 | AB117 | LE MONTAT |
| PPR3 | D105 | LE MONTAT |
| PPR3 | F108 | LE MONTAT |
| PPR3 | AN407 | LE MONTAT |
| PPR3 | AS3 | LE MONTAT |
| PPR3 | B98 | LE MONTAT |
| PPR3 | A222 | LE MONTAT |
| PPR3 | D732 | LE MONTAT |
| PPR3 | D251 | LE MONTAT |
| PPR3 | AO94 | LE MONTAT |
| PPR3 | F85 | LE MONTAT |
| PPR3 | AI113 | LE MONTAT |
| PPR3 | AH18 | LE MONTAT |
| PPR3 | AH139 | LE MONTAT |
| PPR3 | AI266 | LE MONTAT |
| PPR3 | AI70 | LE MONTAT |
| PPR3 | AK12 | LE MONTAT |
| PPR3 | AI305 | LE MONTAT |
| PPR3 | AI187 | LE MONTAT |
| PPR3 | AI258 | LE MONTAT |
| PPR3 | AS88 | LE MONTAT |
| PPR3 | AK144 | LE MONTAT |
| PPR3 | AL31 | LE MONTAT |
| PPR3 | AN22 | LE MONTAT |
| PPR3 | AN209 | LE MONTAT |
| PPR3 | AN336 | LE MONTAT |
| PPR3 | AS209 | LE MONTAT |
| PPR3 | AN515 | LE MONTAT |
| PPR3 | AR118 | LE MONTAT |
| PPR3 | AR82 | LE MONTAT |
| PPR3 | AR74 | LE MONTAT |
| PPR3 | AS98 | LE MONTAT |
| PPR3 | AT107 | LE MONTAT |
| PPR3 | AT377 | LE MONTAT |
| PPR3 | D188 | LE MONTAT |
| PPR3 | F25 | LE MONTAT |
| PPR3 | F58 | LE MONTAT |
| PPR3 | F67 | LE MONTAT |
| PPR3 | AH114 | LE MONTAT |
| PPR3 | AB44 | LE MONTAT |
| PPR3 | AI205 | LE MONTAT |
| PPR3 | AC42 | LE MONTAT |
| PPR3 | AB107 | LE MONTAT |
| PPR3 | AS145 | LE MONTAT |
| PPR3 | AT423 | LE MONTAT |
| PPR3 | AO160 | LE MONTAT |
| PPR3 | AH197 | LE MONTAT |
| PPR3 | AH130 | LE MONTAT |
| PPR3 | AJ118 | LE MONTAT |
| PPR3 | AI267 | LE MONTAT |
| PPR3 | AK223 | LE MONTAT |
| PPR3 | AM281 | LE MONTAT |
| PPR3 | AN402 | LE MONTAT |
| PPR3 | AO21 | LE MONTAT |
| PPR3 | AN338 | LE MONTAT |
| PPR3 | AN383 | LE MONTAT |
| PPR3 | AR90 | LE MONTAT |
| PPR3 | AS62 | LE MONTAT |
| PPR3 | AS50 | LE MONTAT |
| PPR3 | AT188 | LE MONTAT |
| PPR3 | AT125 | LE MONTAT |
| PPR3 | AT397 | LE MONTAT |
| PPR3 | AS52 | LE MONTAT |
| PPR3 | AS61 | LE MONTAT |
| PPR3 | AB152 | LE MONTAT |
| PPR3 | AO38 | LE MONTAT |
| PPR3 | AK145 | LE MONTAT |
| PPR3 | AH232 | LE MONTAT |
| PPR3 | B68 | LE MONTAT |
| PPR3 | D137 | LE MONTAT |
| PPR3 | AN454 | LE MONTAT |

| | | |
|------|-------|-----------|
| PPR3 | AC112 | LE MONTAT |
| PPR3 | AD19 | LE MONTAT |
| PPR3 | AI151 | LE MONTAT |
| PPR3 | AI226 | LE MONTAT |
| PPR3 | AK99 | LE MONTAT |
| PPR3 | AO184 | LE MONTAT |
| PPR3 | AM64 | LE MONTAT |
| PPR3 | AS51 | LE MONTAT |
| PPR3 | AT148 | LE MONTAT |
| PPR3 | AT174 | LE MONTAT |
| PPR3 | AT455 | LE MONTAT |
| PPR3 | D153 | LE MONTAT |
| PPR3 | D130 | LE MONTAT |
| PPR3 | AK121 | LE MONTAT |
| PPR3 | AK79 | LE MONTAT |
| PPR3 | B236 | LE MONTAT |
| PPR3 | D134 | LE MONTAT |
| PPR3 | AT46 | LE MONTAT |
| PPR3 | AK90 | LE MONTAT |
| PPR3 | D101 | LE MONTAT |
| PPR3 | AT394 | LE MONTAT |
| PPR3 | F43 | LE MONTAT |
| PPR3 | AH217 | LE MONTAT |
| PPR3 | AO186 | LE MONTAT |
| PPR3 | AI128 | LE MONTAT |
| PPR3 | AI228 | LE MONTAT |
| PPR3 | AI270 | LE MONTAT |
| PPR3 | AP46 | LE MONTAT |
| PPR3 | AM192 | LE MONTAT |
| PPR3 | AN533 | LE MONTAT |
| PPR3 | AN200 | LE MONTAT |
| PPR3 | AN462 | LE MONTAT |
| PPR3 | AR124 | LE MONTAT |
| PPR3 | AS188 | LE MONTAT |
| PPR3 | AS54 | LE MONTAT |
| PPR3 | AN513 | LE MONTAT |
| PPR3 | AN504 | LE MONTAT |
| PPR3 | AM283 | LE MONTAT |
| PPR3 | B134 | LE MONTAT |
| PPR3 | AM199 | LE MONTAT |
| PPR3 | AT426 | LE MONTAT |
| PPR3 | AC28 | LE MONTAT |
| PPR3 | AE79 | LE MONTAT |
| PPR3 | AB162 | LE MONTAT |
| PPR3 | AB1 | LE MONTAT |
| PPR3 | B353 | LE MONTAT |
| PPR3 | B332 | LE MONTAT |
| PPR3 | F64 | LE MONTAT |
| PPR3 | AO240 | LE MONTAT |
| PPR3 | AI28 | LE MONTAT |
| PPR3 | AI125 | LE MONTAT |
| PPR3 | AI127 | LE MONTAT |
| PPR3 | AK64 | LE MONTAT |
| PPR3 | AM12 | LE MONTAT |
| PPR3 | AK87 | LE MONTAT |
| PPR3 | AK156 | LE MONTAT |
| PPR3 | AM157 | LE MONTAT |
| PPR3 | AL12 | LE MONTAT |
| PPR3 | AL95 | LE MONTAT |
| PPR3 | AT104 | LE MONTAT |
| PPR3 | AT118 | LE MONTAT |
| PPR3 | AT185 | LE MONTAT |
| PPR3 | B406 | LE MONTAT |
| PPR3 | D135 | LE MONTAT |
| PPR3 | AB58 | LE MONTAT |
| PPR3 | AE78 | LE MONTAT |
| PPR3 | B354 | LE MONTAT |
| PPR3 | AS183 | LE MONTAT |
| PPR3 | AB146 | LE MONTAT |
| PPR3 | ACS0 | LE MONTAT |
| PPR3 | AH242 | LE MONTAT |
| PPR3 | AH219 | LE MONTAT |
| PPR3 | AH150 | LE MONTAT |
| PPR3 | AT143 | LE MONTAT |
| PPR3 | AI273 | LE MONTAT |
| PPR3 | AI229 | LE MONTAT |
| PPR3 | AI277 | LE MONTAT |

| | | |
|------|-------|-----------|
| PPR3 | AK219 | LE MONTAT |
| PPR3 | AN517 | LE MONTAT |
| PPR3 | AN196 | LE MONTAT |
| PPR3 | AS53 | LE MONTAT |
| PPR3 | AN486 | LE MONTAT |
| PPR3 | AN539 | LE MONTAT |
| PPR3 | AR64 | LE MONTAT |
| PPR3 | AS89 | LE MONTAT |
| PPR3 | AS56 | LE MONTAT |
| PPR3 | AS46 | LE MONTAT |
| PPR3 | AT126 | LE MONTAT |
| PPR3 | B146 | LE MONTAT |
| PPR3 | B2 | LE MONTAT |
| PPR3 | B161 | LE MONTAT |
| PPR3 | B85 | LE MONTAT |
| PPR3 | AK77 | LE MONTAT |
| PPR3 | B71 | LE MONTAT |
| PPR3 | B292 | LE MONTAT |
| PPR3 | A149 | LE MONTAT |
| PPR3 | F59 | LE MONTAT |
| PPR3 | D779 | LE MONTAT |
| PPR3 | F150 | LE MONTAT |
| PPR3 | AC73 | LE MONTAT |
| PPR3 | AD155 | LE MONTAT |
| PPR3 | AN202 | LE MONTAT |
| PPR3 | AM285 | LE MONTAT |
| PPR3 | AH129 | LE MONTAT |
| PPR3 | A181 | LE MONTAT |
| PPR3 | AK154 | LE MONTAT |
| PPR3 | AK91 | LE MONTAT |
| PPR3 | AK135 | LE MONTAT |
| PPR3 | AM286 | LE MONTAT |
| PPR3 | AN522 | LE MONTAT |
| PPR3 | AN526 | LE MONTAT |
| PPR3 | AR56 | LE MONTAT |
| PPR3 | AT182 | LE MONTAT |
| PPR3 | AR69 | LE MONTAT |
| PPR3 | AR54 | LE MONTAT |
| PPR3 | AR89 | LE MONTAT |
| PPR3 | AS164 | LE MONTAT |
| PPR3 | AR220 | LE MONTAT |
| PPR3 | AS48 | LE MONTAT |
| PPR3 | AT371 | LE MONTAT |
| PPR3 | AT439 | LE MONTAT |
| PPR3 | AH258 | LE MONTAT |
| PPR3 | AN481 | LE MONTAT |
| PPR3 | AR22 | LE MONTAT |
| PPR3 | AR65 | LE MONTAT |
| PPR3 | AR186 | LE MONTAT |
| PPR3 | AC40 | LE MONTAT |
| PPR3 | AD89 | LE MONTAT |
| PPR3 | B202 | LE MONTAT |
| PPR3 | B143 | LE MONTAT |
| PPR3 | A143 | LE MONTAT |
| PPR3 | B90 | LE MONTAT |
| PPR3 | F69 | LE MONTAT |
| PPR3 | AD36 | LE MONTAT |
| PPR3 | A145 | LE MONTAT |
| PPR3 | AK72 | LE MONTAT |
| PPR3 | AN535 | LE MONTAT |
| PPR3 | AL32 | LE MONTAT |
| PPR3 | AN494 | LE MONTAT |
| PPR3 | AT305 | LE MONTAT |
| PPR3 | AE49 | LE MONTAT |
| PPR3 | AM198 | LE MONTAT |
| PPR3 | B47 | LE MONTAT |
| PPR3 | AD238 | LE MONTAT |
| PPR3 | D187 | LE MONTAT |
| PPR3 | B203 | LE MONTAT |
| PPR3 | D2 | LE MONTAT |
| PPR3 | D159 | LE MONTAT |
| PPR3 | F36 | LE MONTAT |
| PPR3 | AB153 | LE MONTAT |
| PPR3 | AD185 | LE MONTAT |
| PPR3 | AC69 | LE MONTAT |
| PPR3 | AD31 | LE MONTAT |
| PPR3 | A127 | LE MONTAT |

| | | |
|------|-------|-----------|
| PPR3 | AM193 | LE MONTAT |
| PPR3 | AN354 | LE MONTAT |
| PPR3 | AD23 | LE MONTAT |
| PPR3 | AR55 | LE MONTAT |
| PPR3 | AS146 | LE MONTAT |
| PPR3 | AT99 | LE MONTAT |
| PPR3 | AD95 | LE MONTAT |
| PPR3 | AQ169 | LE MONTAT |
| PPR3 | A106 | LE MONTAT |
| PPR3 | D730 | LE MONTAT |
| PPR3 | A130 | LE MONTAT |
| PPR3 | D104 | LE MONTAT |
| PPR3 | D162 | LE MONTAT |
| PPR3 | B147 | LE MONTAT |
| PPR3 | B6 | LE MONTAT |
| PPR3 | D166 | LE MONTAT |
| PPR3 | AP47 | LE MONTAT |
| PPR3 | F63 | LE MONTAT |
| PPR3 | AB116 | LE MONTAT |
| PPR3 | AC75 | LE MONTAT |
| PPR3 | AH248 | LE MONTAT |
| PPR3 | AH143 | LE MONTAT |
| PPR3 | AH108 | LE MONTAT |
| PPR3 | A1219 | LE MONTAT |
| PPR3 | A1231 | LE MONTAT |
| PPR3 | A1234 | LE MONTAT |
| PPR3 | AM191 | LE MONTAT |
| PPR3 | AM158 | LE MONTAT |
| PPR3 | AM197 | LE MONTAT |
| PPR3 | AN491 | LE MONTAT |
| PPR3 | AO86 | LE MONTAT |
| PPR3 | AS49 | LE MONTAT |
| PPR3 | AR60 | LE MONTAT |
| PPR3 | AR217 | LE MONTAT |
| PPR3 | AR139 | LE MONTAT |
| PPR3 | AT395 | LE MONTAT |
| PPR3 | AT424 | LE MONTAT |
| PPR3 | AS72 | LE MONTAT |
| PPR3 | AT214 | LE MONTAT |
| PPR3 | AO22 | LE MONTAT |
| PPR3 | AN495 | LE MONTAT |
| PPR3 | F154 | LE MONTAT |
| PPR3 | AN370 | LE MONTAT |
| PPR3 | F107 | LE MONTAT |
| PPR3 | AM164 | LE MONTAT |
| PPR3 | AN459 | LE MONTAT |
| PPR3 | D248 | LE MONTAT |
| PPR3 | AN355 | LE MONTAT |
| PPR3 | A172 | LE MONTAT |
| PPR3 | A164 | LE MONTAT |
| PPR3 | F80 | LE MONTAT |
| PPR3 | D210 | LE MONTAT |
| PPR3 | F27 | LE MONTAT |
| PPR3 | AD18 | LE MONTAT |
| PPR3 | A1251 | LE MONTAT |
| PPR3 | AD256 | LE MONTAT |
| PPR3 | AH12 | LE MONTAT |
| PPR3 | A119 | LE MONTAT |
| PPR3 | A1135 | LE MONTAT |
| PPR3 | A1307 | LE MONTAT |
| PPR3 | A1280 | LE MONTAT |
| PPR3 | AS186 | LE MONTAT |
| PPR3 | A1318 | LE MONTAT |
| PPR3 | AK63 | LE MONTAT |
| PPR3 | AK178 | LE MONTAT |
| PPR3 | AN210 | LE MONTAT |
| PPR3 | AN544 | LE MONTAT |
| PPR3 | AD162 | LE MONTAT |
| PPR3 | AS58 | LE MONTAT |
| PPR3 | AH24 | LE MONTAT |
| PPR3 | AP45 | LE MONTAT |
| PPR3 | AK129 | LE MONTAT |
| PPR3 | AN528 | LE MONTAT |
| PPR3 | AO104 | LE MONTAT |
| PPR3 | A95 | LE MONTAT |

SERVITUDE AS1

LIMITATIONS AU DROIT D'UTILISER LE SOL :

Obligations passives :

Eaux souterraines :

A l'intérieur du périmètre de protection immédiate, interdiction de toutes activités autres que celles explicitement prévues par l'acte déclaratif d'utilité publique (notamment entretien du captage).

A l'intérieur du périmètre de protection rapprochée, interdiction ou réglementation par l'acte d'utilité publique des activités, installations, dépôts et tous faits susceptibles d'entraîner une pollution de nature à rendre l'eau impropre à la consommation humaine.

A l'intérieur du périmètre de protection éloignée, réglementation possible par l'acte déclaratif d'utilité publique de tous faits, activités, installations et dépôts mentionnés ci-dessus.

Eaux de surface :

Interdictions et réglementations identiques à celles rappelées ci-dessus, en ce qui concerne les seuls périmètres de protection immédiate et rapprochée.

Dans le cas de barrages-retenues créés pour l'alimentation en eau, des suggestions peuvent être proposées par le Conseil supérieur de l'hygiène, quant aux mesures sanitaires à imposer en l'espèce.

Acquisition en pleine propriété des terrains riverains de la retenue, sur une largeur d'au moins 5 mètres, par la collectivité assurant l'exploitation du barrage.

Interdiction à l'intérieur du périmètre de protection de procéder à aucun travail souterrain ni sondage sans autorisation préfectorale.

Droits résiduels du propriétaire

Protection des eaux minérales

Droit pour le propriétaire de terrains situés, dans le périmètre de protection de procéder à des fouilles, tranchées pour extraction de matériaux ou tout autre objet, fondations de maisons, caves ou autres travaux à ciel ouvert, sous condition, si le décret l'impose à titre exceptionnel, d'en faire déclaration au Préfet un mois à l'avance et d'arrêter les travaux sur décision préfectorale si leur résultat constaté est d'altérer ou de diminuer la source.

Droit pour le propriétaire de terrains situés hors périmètre de protection, de reprendre les travaux interrompus sur décision préfectorale, s'il n'a pas été statué dans le délai de six mois sur l'extension du périmètre.

Droit pour le propriétaire d'un terrain situé dans le périmètre de protection et sur lequel le propriétaire de la source a effectué des travaux, d'exiger de ce dernier l'acquisition dudit terrain s'il n'est plus propre à l'usage auquel il était employé ou s'il a été privé de la jouissance de ce terrain au-delà d'une année.